

道 路 台 帳 付 図

鳥 取 県

調整年月	令和 5年 3月	図面縮尺	1:1,000	路線コード	15-183	道路種別	一般国道	路線名	183号	区間	32-3~33-3	図面番号	41-29
------	----------	------	---------	-------	--------	------	------	-----	------	----	-----------	------	-------

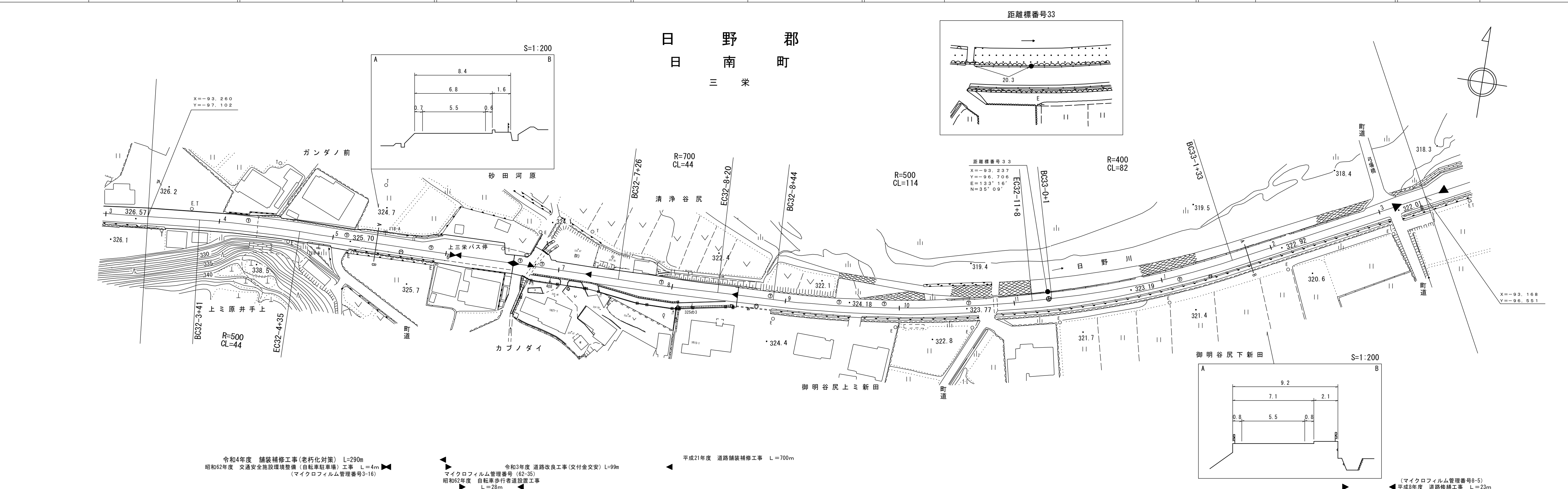

令和4年度 舗装補修工事(老朽化対策) L=290m
 昭和62年度 交通安全施設環境整備(自転車駐車場)工事 L=4m
 (マイクロフィルム管理番号3-16)

令和3年度 道路改良工事(交付金交安) L=99m
 マイクロフィルム管理番号(62-35)
 昭和62年度 自転車歩行者道設置工事 L=28m

平成21年度 道路舗装補修工事 L=700m

(マイクロフィルム管理番号8-5)
 平成8年度 道路修繕工事 L=23m

車道幅員	W=5.5	32-6 +38	W=6.0	32-8 +29	W=5.5	33-1 +17	33-3 +17
路面種類	A						
縦断勾配	0.8%						
距離程	0.6%						

株式会社アトスペース
 株式会社ワールパス
 株式会社ヒノコンサルタント

道 路 台 帳 付 図 鳥 取 県

調整年月	令和 6 年 3 月	図面縮尺	1:1,000	路線コード	15-183	道路種別	国 道	路線名	国道 183 号	区 間	34-4~35-7	図面番号	41-31
------	------------	------	---------	-------	--------	------	-----	-----	----------	-----	-----------	------	-------

日 野 郡
日 南 町
三 栄

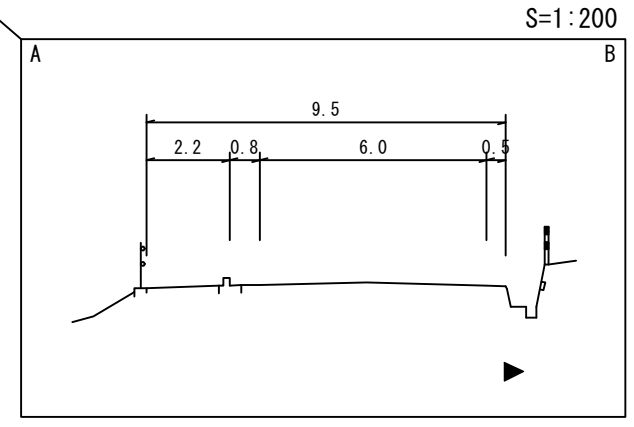
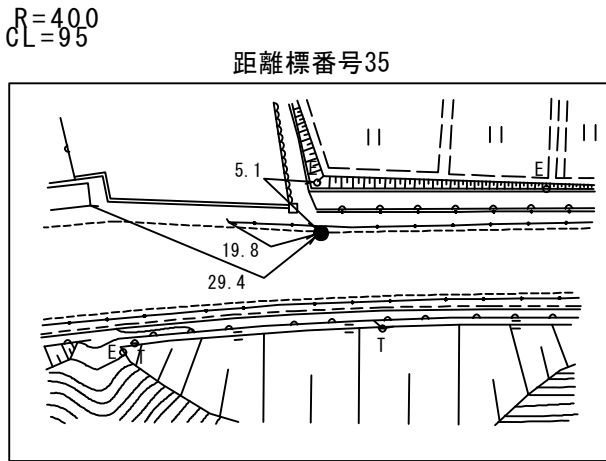
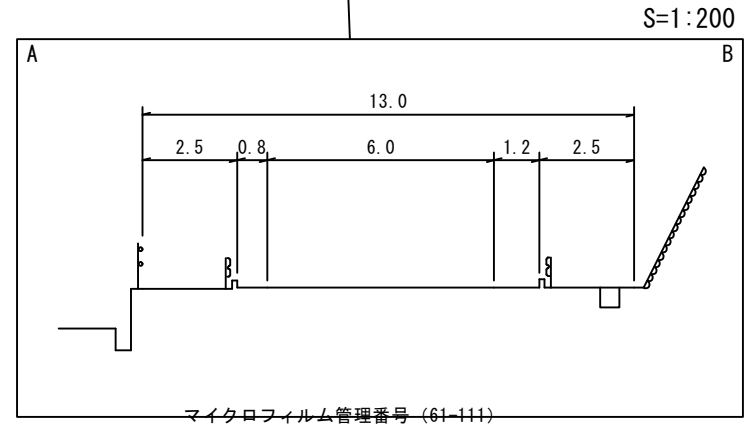
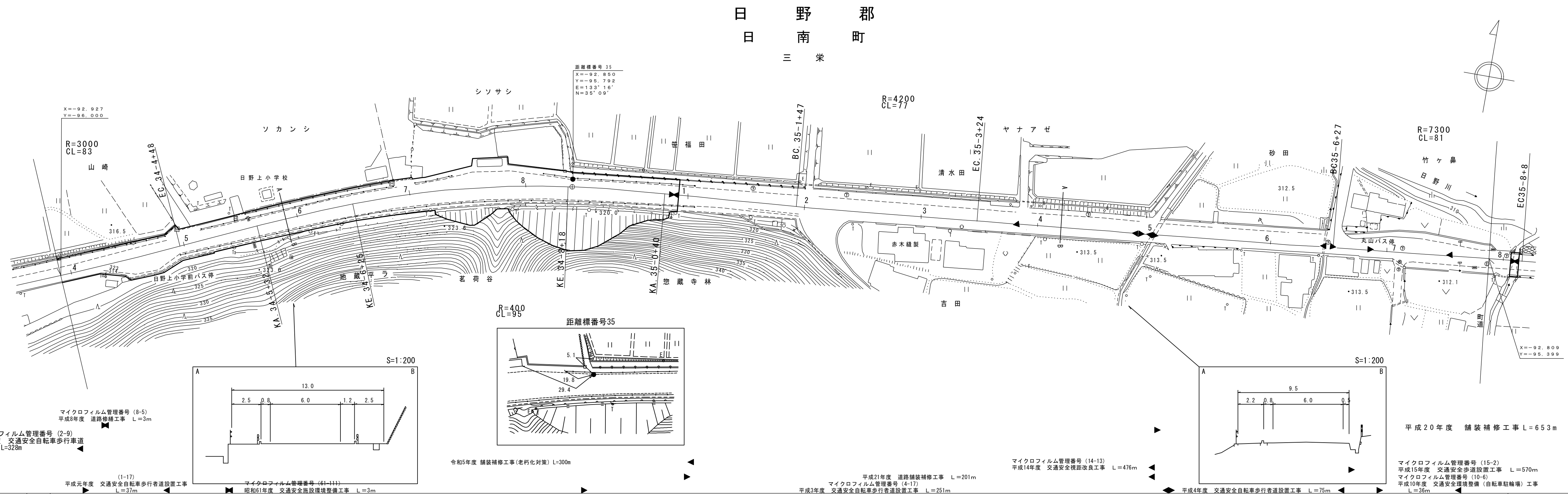

マイクロフィルム管理番号 (8-5) 平成8年度 道路修繕工事 L=3m
 マイクロフィルム管理番号 (2-9) 平成2年度 交通安全自転車歩行者道設置工事 L=328m
 (1-17) 平成元年度 交通安全自転車歩行者道設置工事 L=37m
 マイクロフィルム管理番号 (61-111) 昭和61年度 交通安全施設環境整備工事 L=3m
 令和5年度 舗装補修工事(老朽化対策) L=300m
 平成21年度 道路舗装補修工事 L=201m
 マイクロフィルム管理番号 (4-17) 平成3年度 交通安全自転車歩行者道設置工事 L=251m
 マイクロフィルム管理番号 (14-13) 平成14年度 交通安全視距改良工事 L=476m
 平成4年度 交通安全自転車歩行者道設置工事 L=75m
 マイクロフィルム管理番号 (15-2) 平成15年度 交通安全歩道設置工事 L=570m
 マイクロフィルム管理番号 (10-6) 平成10年度 交通安全環境整備(自転車駐輪場)工事 L=36m
 平成20年度 舗装補修工事 L=653m

車道幅員																	
路面種類	A																
縦断勾配	0.3% 0.5% 0.9% 1.4% 0.9% 0.7%																
距離程	34-5+5	34-6+46	34-8+5	35-1+45	35-3+26								317.4	317.0	316.4	314.8	314.1

株式会社ミット
 株式会社日新コンサルタント
 株式会社 日化技研
 株式会社 ワーパス
 (有)江府技研コンサルタント
 (株)ヒノコンサルタント

道 路 台 帳 付 図

鳥 取 県

調整年月	令和 2 年 3 月	図面縮尺	1:1,000	路線コード	15-183	道路種別	一般国道	路線名	183号	区間	35-8~37-0	図面番号	41-32
------	------------	------	---------	-------	--------	------	------	-----	------	----	-----------	------	-------

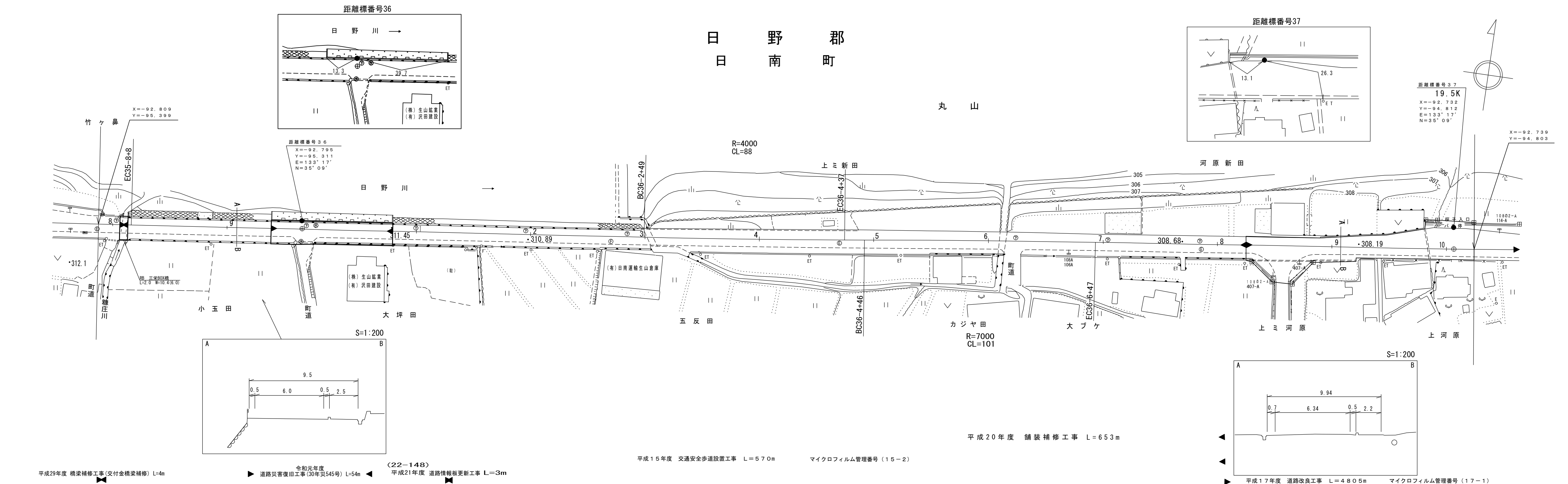

車道幅員	W=6.0
路面種類	A
縦断勾配	7.7%
距離程	

株式会社 日化技研
株式会社 アイテック
株式会社 アーティストベース
株式会社 アジア航測株式会社
株式会社 小坂測量事務所
サニイン技術コンサルタント株式会社
アジエック設計コンサルタント株式会社

道 路 台 帳 平 面 図

鳥 取 県

調製年月	平成 17 年 7 月	図面縮尺	1:1,000	路線コード	15-183	道路種別	国 道	路線名	国道 183 号	区間	37-0~38-2	図面番号	41-33
------	-------------	------	---------	-------	--------	------	-----	-----	----------	----	-----------	------	-------

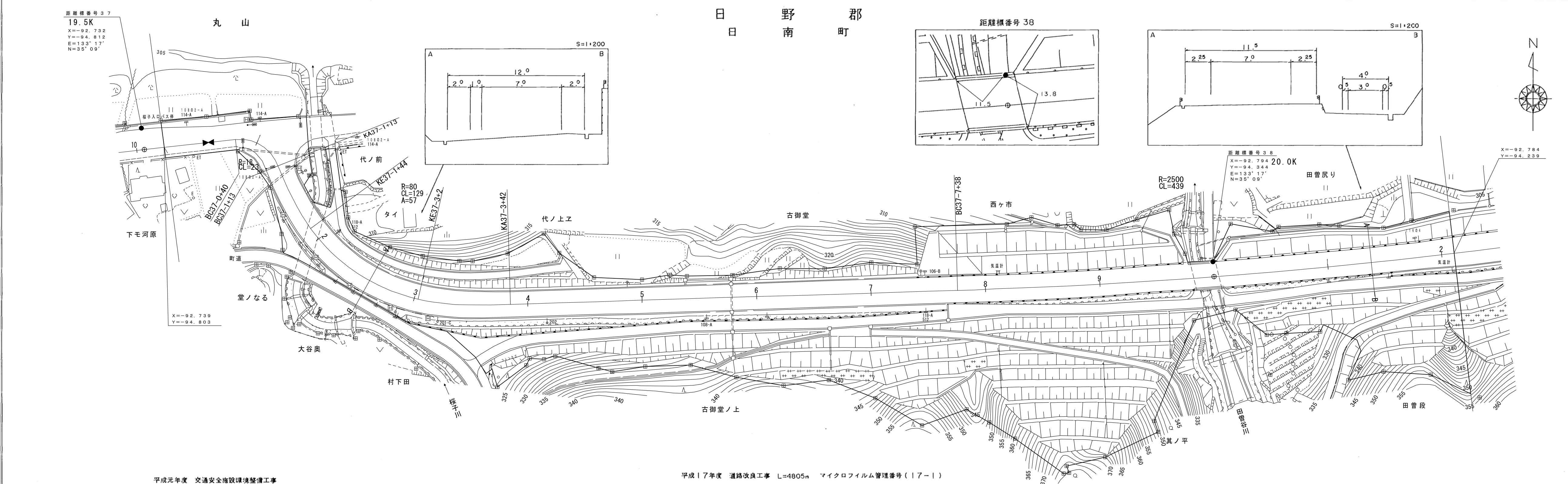

距離標番号 37
19.5K
X=-92.732
Y=-94.812
E=133°17'
N=35°09'

距離標番号 38

距離標番号 38
20.0K
X=-92.794
Y=-94.344
E=133°17'
N=35°09'

X=-92.784
Y=-94.239

平成元年度 交通安全施設環境整備工事
L=3m

平成17年度 道路改良工事 L=4805m マイクロフィルム管理番号(17-1)

車道幅員	W=6.0					W=7.0							
路面種類													
縦断勾配													
距離程													

サンイン技術コンサルタント株式会社

「この地図は、建設省国土地理院長の承認を得て、同院所管の測量機及測量成果を使用して製図したものである。(承認番号)昭53 中公第 77 号」

道路台帳付図

鳥取県

調整年月	令和 3 年 3 月	図面縮尺	1:1,000	路線コード	15-183	道路種別	一般国道	路線名	183号	区間	39-4~40-6	図面番号	41-35
------	------------	------	---------	-------	--------	------	------	-----	------	----	-----------	------	-------

日野郡
日南町

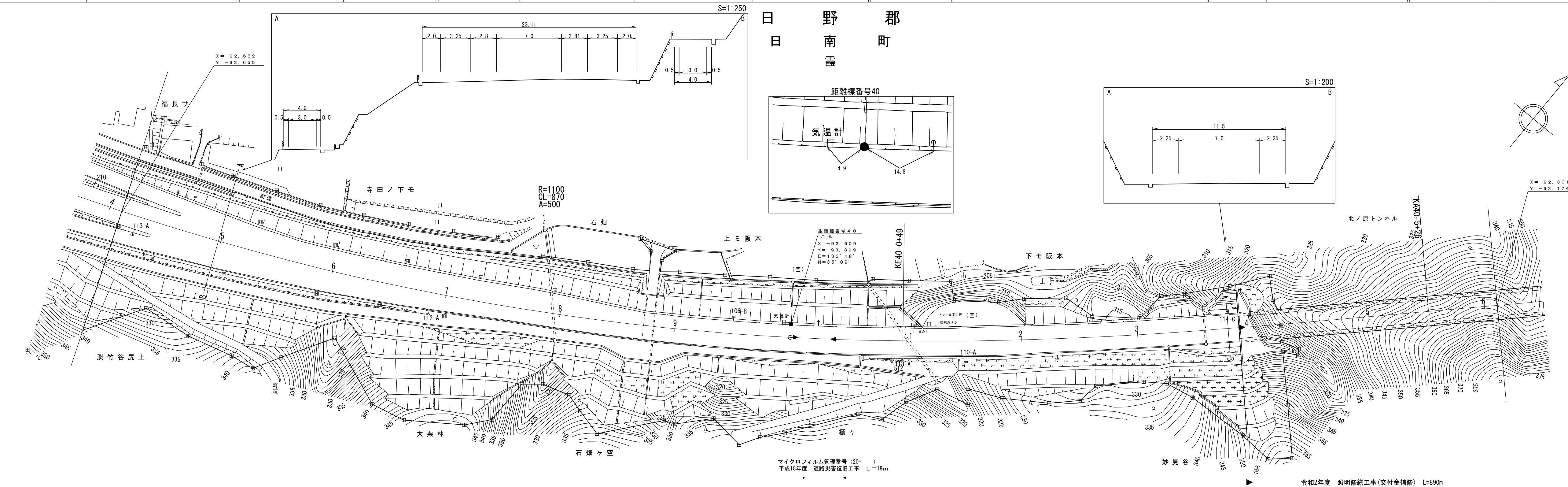

平成17年度 道路改良工事 L=4805m マイクロフィルム管理番号 (17-1)
 マイクロフィルム管理番号 (20-)
 平成18年度 道路災害復旧工事 L=18m
 令和2年度 照明修繕工事 (交付金補修) L=890m

車道幅員	W=7.0
路面種類	A
縦断勾配	1.3% 2.0% 2.5%
距離程	39-4 39-3 309.8 40-2 19 317.2

サンイン技術コンサルタント株式会社
 株式会社アートスペース

「この地図は、建設省国土地理院長の承認を得て、同院所管の測量表及び測量成果を使用して調整したものである。(承認番号)昭55.中公第 44号」

道路台帳付図

鳥取県

調整年月	令和 3 年 3 月	図面縮尺	1:1,000	路線コード	15-183	道路種別	一般国道	路線名	183号	区間	40-6~41-8	図面番号	41-36
------	------------	------	---------	-------	--------	------	------	-----	------	----	-----------	------	-------

日野郡
日南町

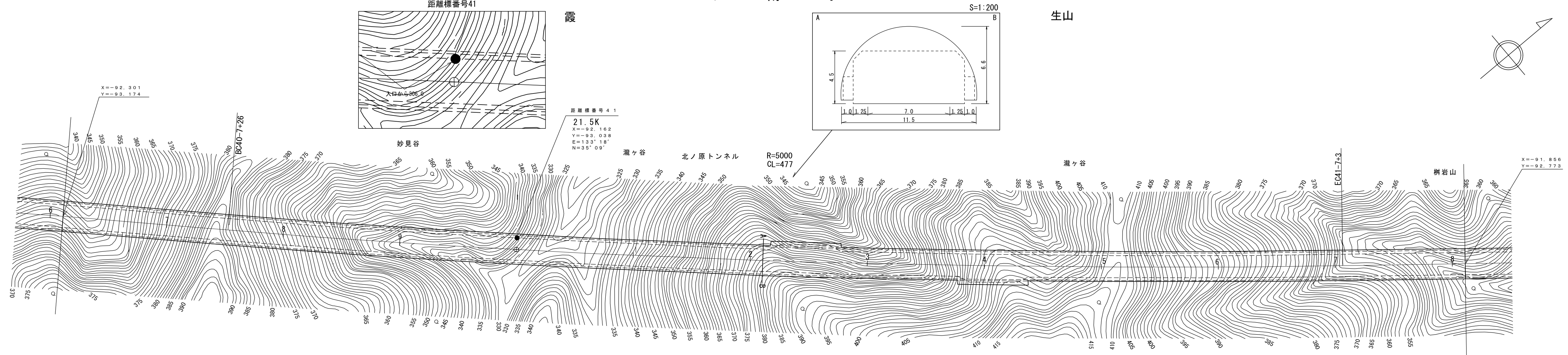

令和2年度 照明修繕工事(交付金補修) L=890m
平成17年度 道路改良工事 L=4805m マイクロフィルム管理番号 (17-1)

車道幅員	W=7.0
路面種類	A
縦断勾配	2.5% 1.1%
距離程	40-0 T+19 306.2

サンイン技術
コンサルタント株式会社

「この地図は、建設省国土地理院長の承認を得て、同院所管の測量表及び測量成果を使用して調整したものである。(承認番号)昭55.中公第 77号」

道路台帳付図

鳥取県

調整年月 令和 3 年 3 月 図面縮尺 1:1,000 路線コード 15-183 道路種別 一般国道 路線名 183号 区間 41-8~43-0 図面番号 41-37

日野郡
日南町
生山

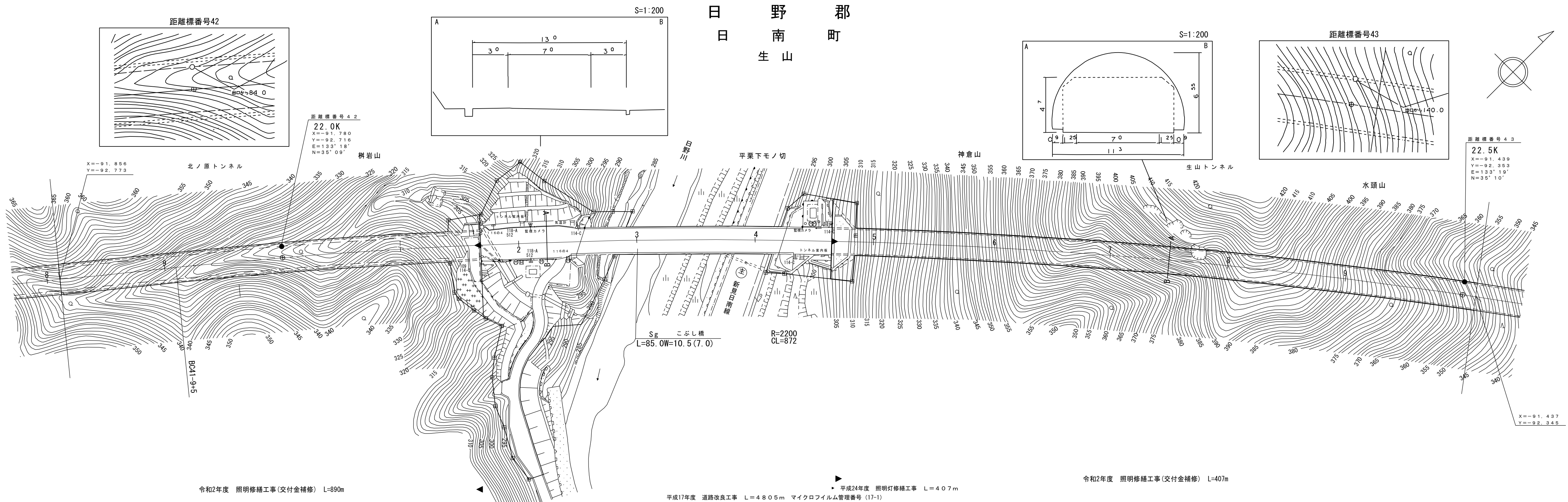

令和2年度 照明修繕工事(交付金補修) L=890m

平成24年度 照明灯修繕工事 L=407m
平成17年度 道路改良工事 L=4805m マイクロフィルム管理番号 (17-1)

令和2年度 照明修繕工事(交付金補修) L=407m

車道幅員		W=7.0
路面種類		A
縦断勾配		1.1%
距離程		42-4 +12 299.0 0.5%

アサヒコンサルタント株式会社

「この地図は、建設省国土地理院長の承認を得て、同院所管の測量表及び測量成果を使用して調整したものである。(承認番号)昭55.中公第 44号」

道路台帳付図

鳥取県

調整年月	令和 3 年 3 月	図面縮尺	1:1,000	路線コード	15-183	道路種別	一般国道	路線名	183号	区間	43-0~44-2	図面番号	41-38
------	------------	------	---------	-------	--------	------	------	-----	------	----	-----------	------	-------

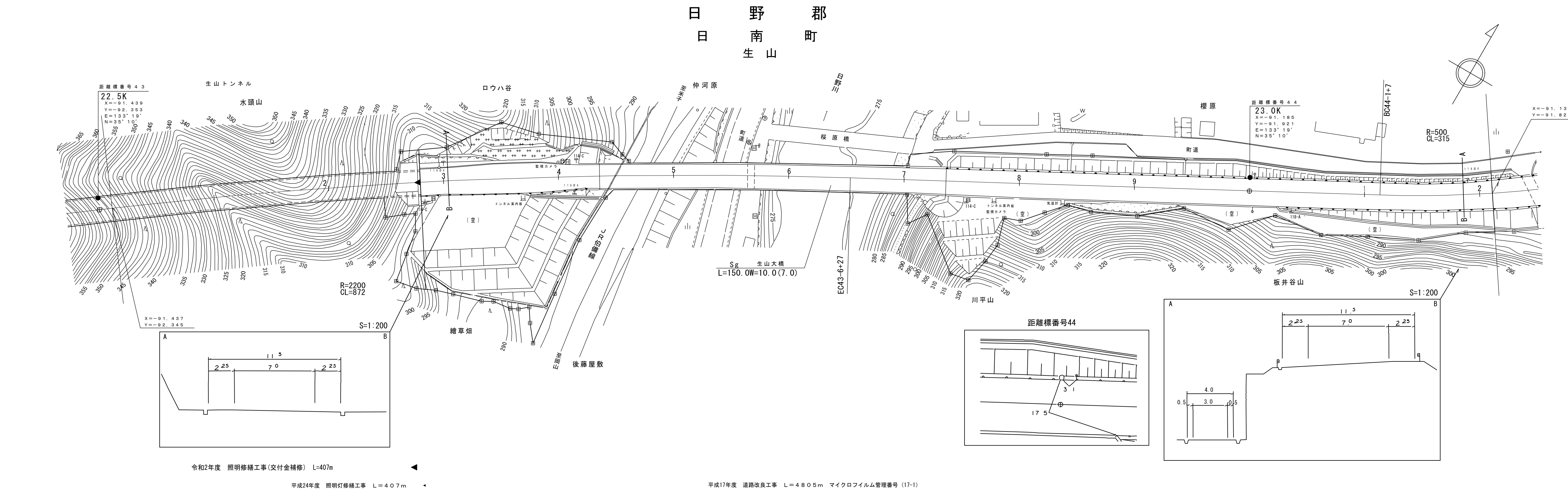

車道幅員		W=7.0
路面種類		A
縦断勾配		0.5%
距離程		301.7

アサヒコンサルタント株式会社

「この地図は、建設省国土地理院長の承認を得て、同院所管の測量表及び測量成果を使用して調整したものである。(承認番号)昭55 中公第 44号」

道 路 台 帳 平 面 図

鳥 取 県

調製年月	平成 17 年 7 月	図面縮尺	1:1,000	路線コード	15-183	道路種別	国 道	路線名	国道 1 8 3 号	区間	44-2~45-4	図面番号	41-39
------	-------------	------	---------	-------	--------	------	-----	-----	------------	----	-----------	------	-------

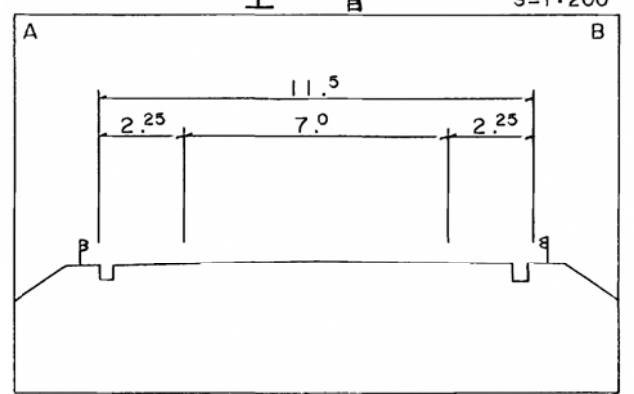
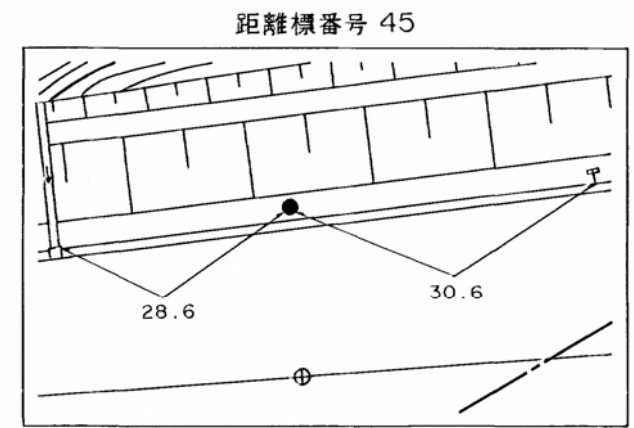
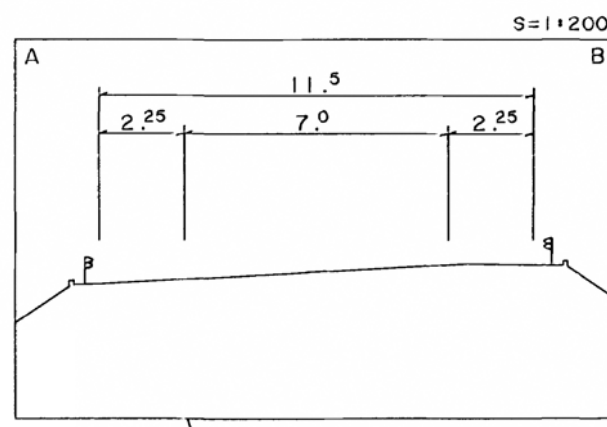
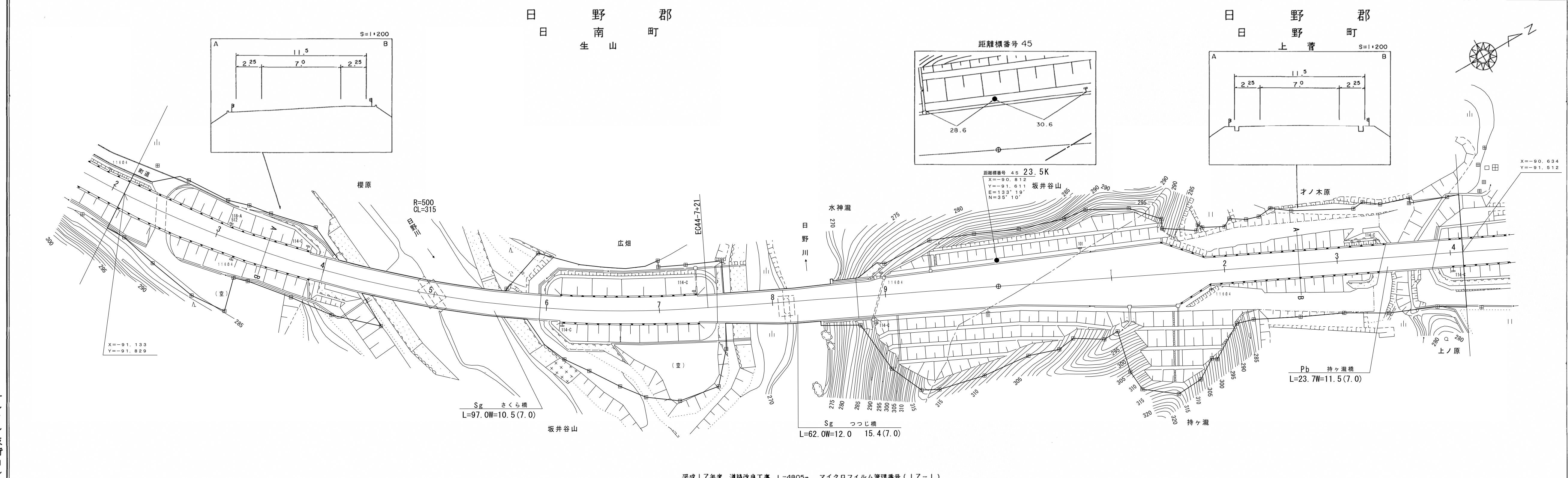

距離標番号 45 23.5K
 X=-90.812
 Y=-91.611
 E=133°19'
 N=35°10'

平成 17 年度 道路改良工事 L=4805m マイクロフィルム管理番号 (17-1)

車道幅員		W=7.0
路面種類		A
縦断勾配		
距離程		

サンイン技術コンサルタント株式会社

「この地図は、建設省国土院院長の承認を得て、同院所管の測量機及び測量成果を使用して調製したものである。」 (承認番号) 昭53 中公第 77 号

道 路 台 帳 付 図

鳥 取 県

調整年月	令和 2 年 3 月	図面縮尺	1:1,000	路線コード	15-183	道路種別	一般国道	路線名	183号	区間	45-4~46-4	図面番号	41-40
------	------------	------	---------	-------	--------	------	------	-----	------	----	-----------	------	-------

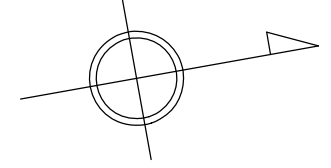
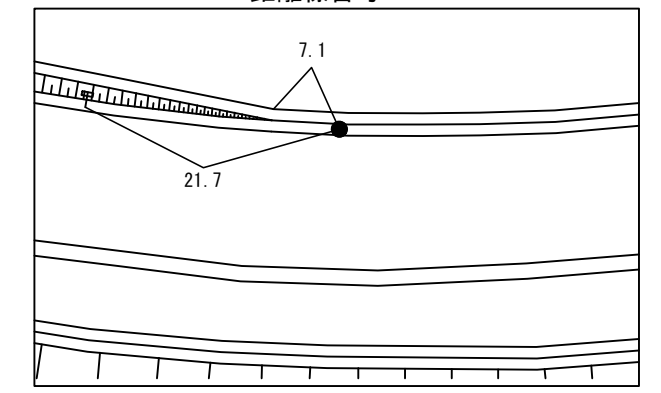
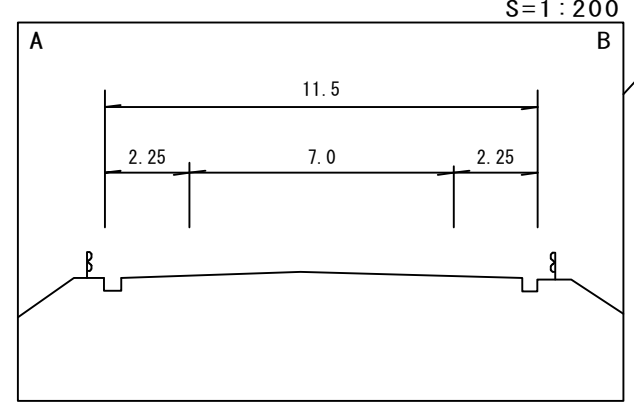
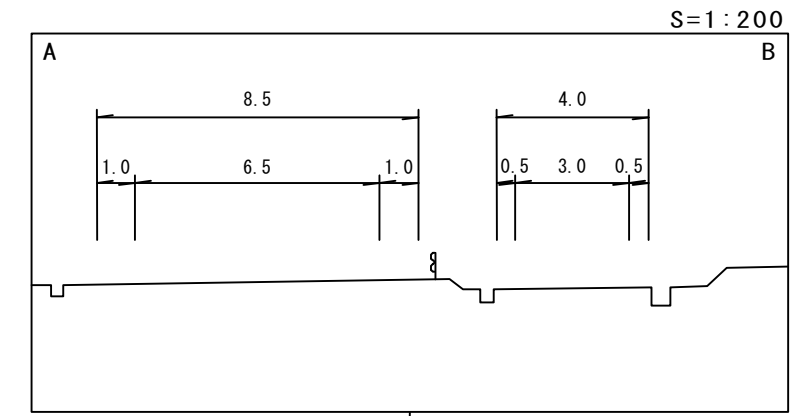
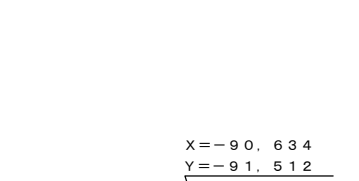
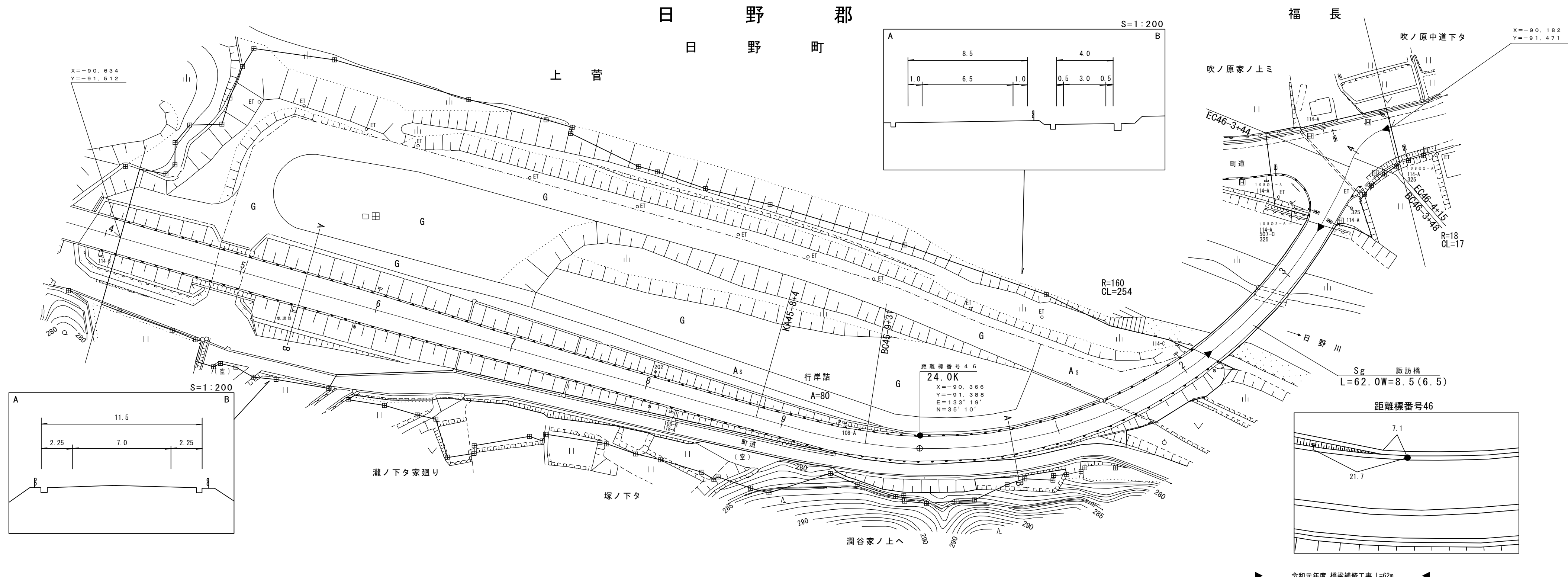

車道幅員	W=7.0	45-5 +43	W=6.5	46-4 +15	W=6.0
路面種類	A				
縦断勾配	6.0% 3.5%				
距離程	45-6 +33 286.5 46-4 +15 273.0				

サンイン技術コンサルタント株式会社
大山測地設計株式会社

道 路 台 帳 付 図

鳥 取 県

調整年月	平成 28 年 3 月	図面縮尺	1:1,000	路線コード	15-183	道路種別	国 道	路線名	国道 183 号	区間	46-4~46-10	図面番号	41-41
------	-------------	------	---------	-------	--------	------	-----	-----	----------	----	------------	------	-------

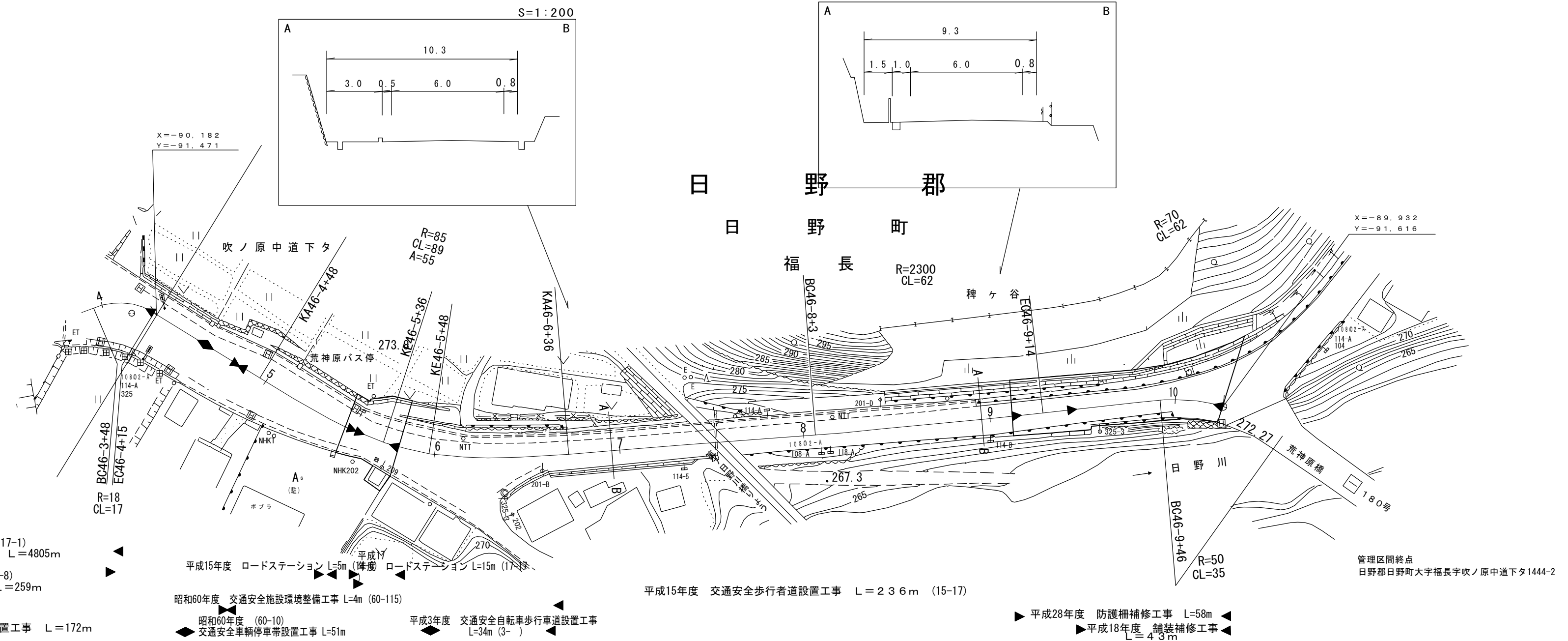
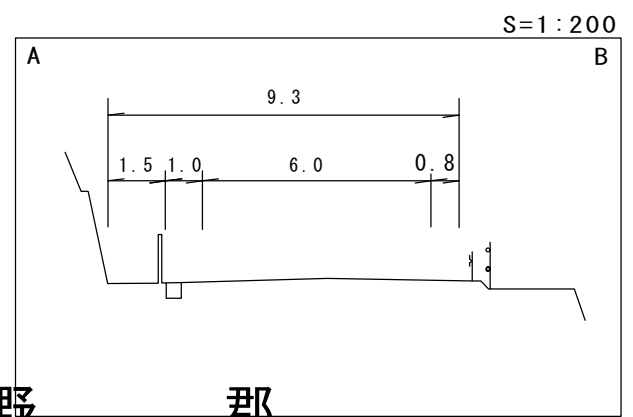
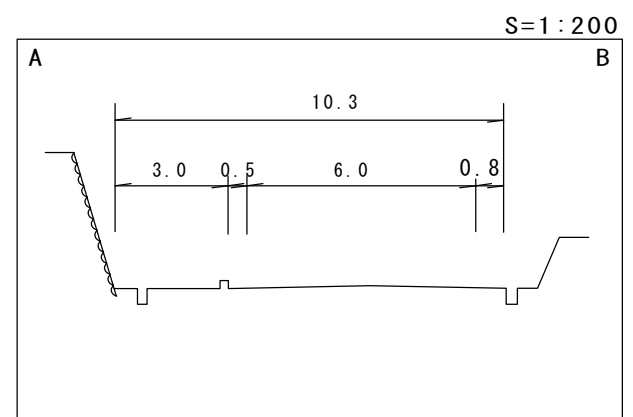
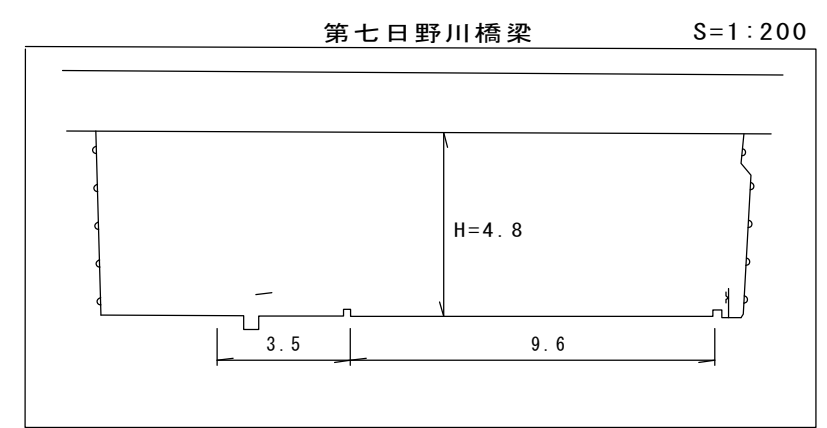
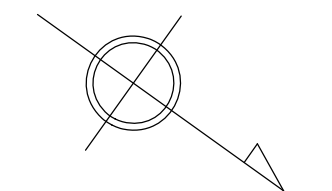

平成17年度 (17-1) 道路改良工事 L=4805m
 平成11年度 (11-8) 道路改良工事 L=259m
 平成3年度 (3-18) 交通安全歩行者道設置工事 L=172m

平成15年度 ロードステーション L=5m (降覆) ロードステーション L=15m (17-1)
 昭和60年度 交通安全施設環境整備工事 L=4m (60-115)
 昭和60年度 (60-10) 交通安全車輛停車帯設置工事 L=51m
 平成3年度 交通安全自転車歩行者道設置工事 L=34m (3-)

平成15年度 交通安全歩行者道設置工事 L=236m (15-17)
 平成28年度 防護柵補修工事 L=58m
 平成18年度 舗装補修工事 L=43m

管理区間終点
 日野郡日野町大字福長字吹ノ原中道下タ1444-2

車道幅員	W=6.0				
路面種類	A				
縦断勾配					
距離程	<table style="width: 100%; text-align: center;"> <tr> <td style="width: 25%;">46-5 +43</td> <td style="width: 25%;">46-7 +23</td> <td style="width: 25%;">46-9 +8</td> <td style="width: 25%;">46-10 +14</td> </tr> </table>	46-5 +43	46-7 +23	46-9 +8	46-10 +14
46-5 +43	46-7 +23	46-9 +8	46-10 +14		

アサヒコンサルタント株式会社