

道 路 台 帳 平 面 図

鳥 取 県

調製年月 平成19年 3月 図面縮尺 1:1,000 路線コード 21-027 道路種別 主要地方道 路線名 網代港線 区間 2-0~2-9 図面番号 4-3

変更前

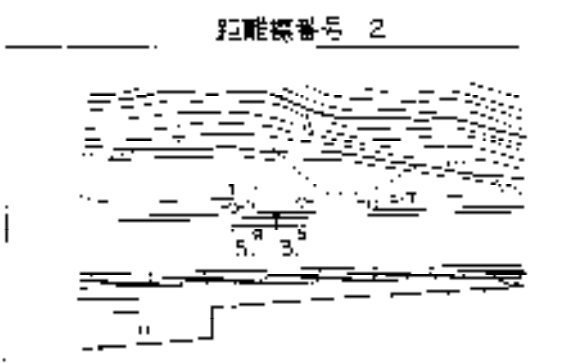
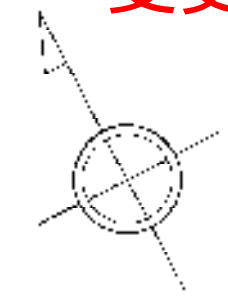

距離標番号 2
 X = -46,887(m)
 Y = -2,663(m)
 E = 134°18'
 N = 35°34'

Y = -2921(m)
 X = -46545(m)

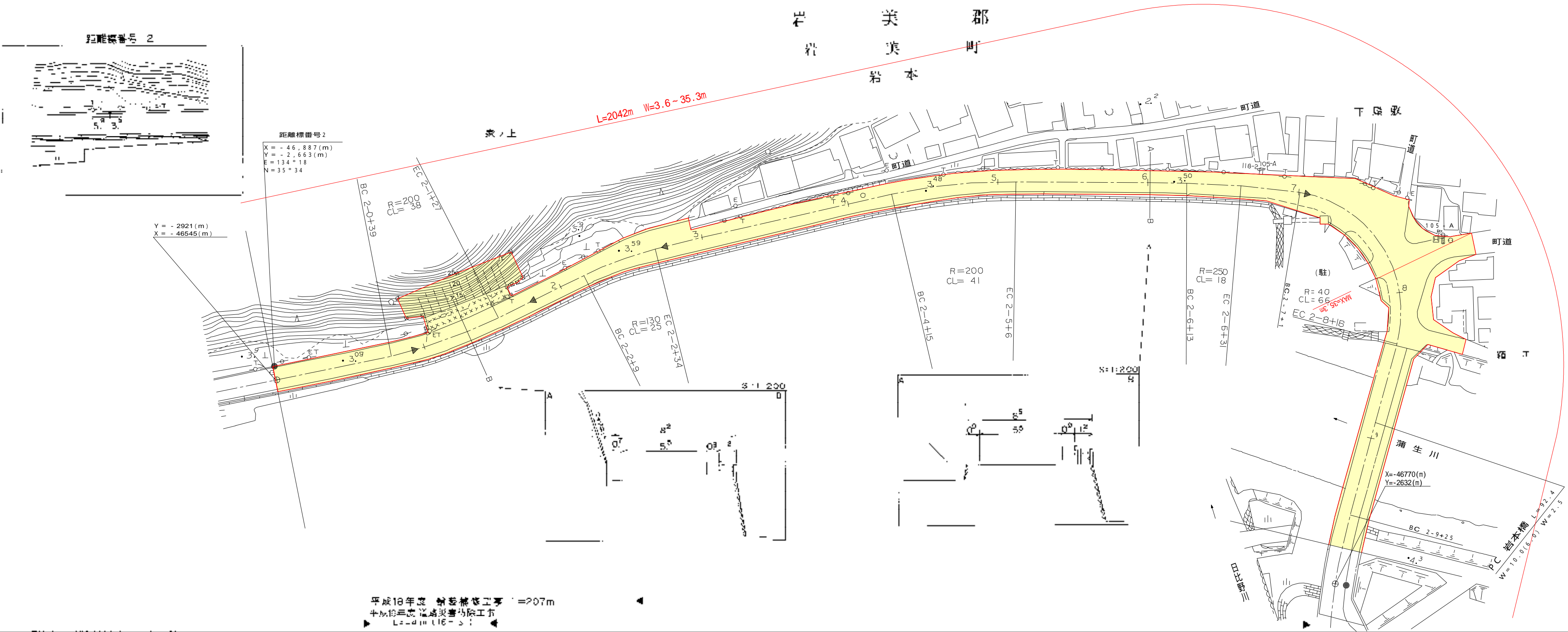

平成18年度 道路整備工事
 鳥取県道路局 網代港線
 L=21+16.5

平成18年度
 鳥取県道路局 網代港線
 L=21+16.5

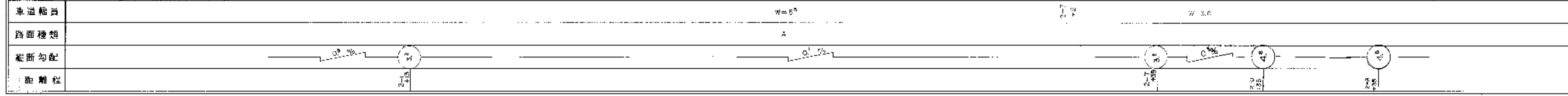

株式会社開業コンサルタント

鳥取県道路局 鳥取県道路局 網代港線 網代港線 網代港線

道路台帳平面図

鳥取県

調製年月	平成 17年 3月	図面縮尺	1:1,000	路線コード	21-027	道路種別	主要地方道	路線名	網代港線	区間	3-0~3-10	図面番号	4-4
------	-----------	------	---------	-------	--------	------	-------	-----	------	----	----------	------	-----

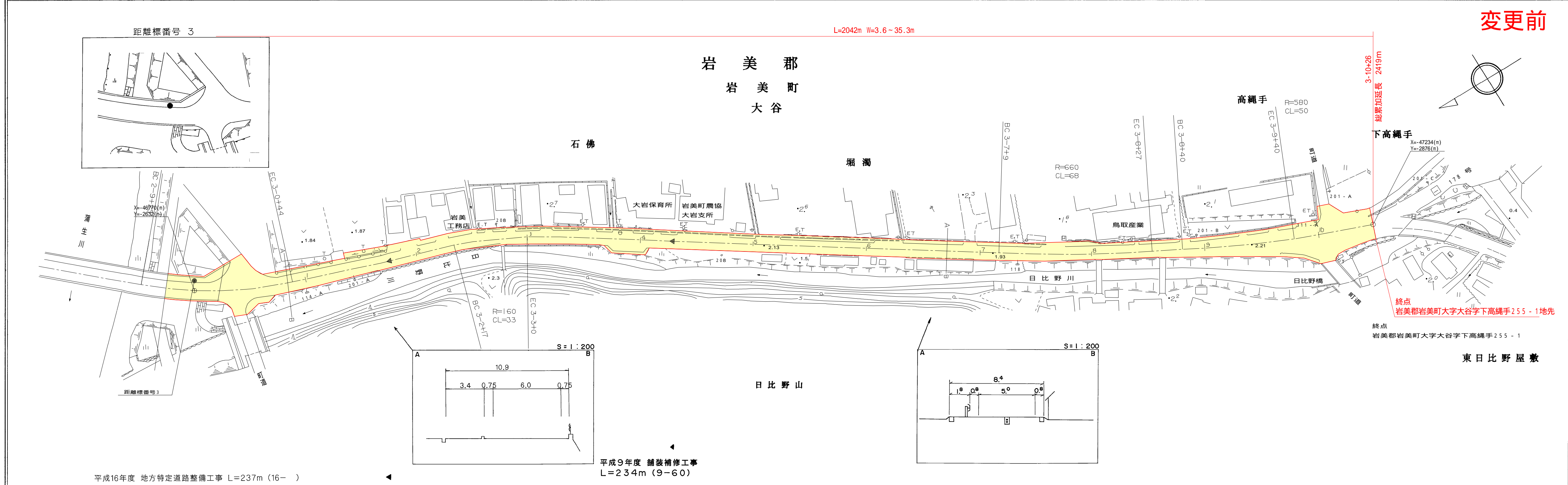

变更前

終点
岩美郡岩美町大字大谷字下高縄手255-1地先
終点
岩美郡岩美町大字大谷字下高縄手255-1

東日比野屋敷

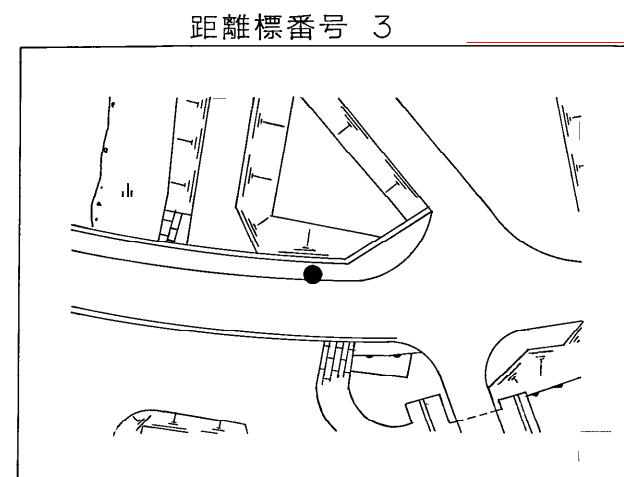

距離標番号 3

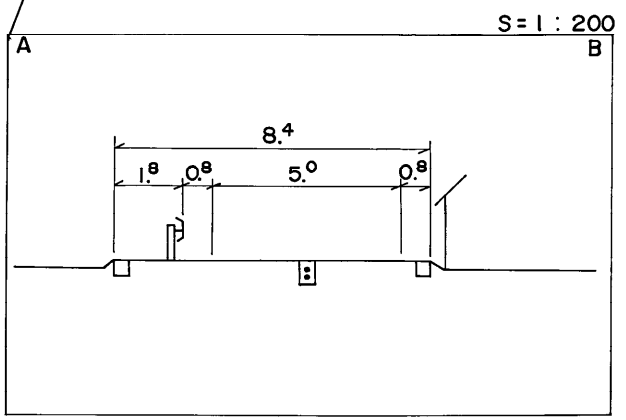
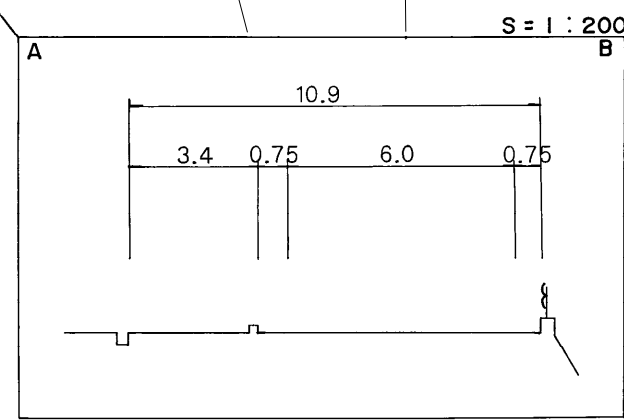

平成16年度 地方特定道路整備工事 L=237m (16-)

平成9年度 舗装補修工事
L=234m (9-60)

車道幅員	W=6.0	3-1 +39	W=5.0	3-9 +17	W=6.0	3-10 +33
路面種類			A			
縦断勾配	1.7%	1.2%	0.0%	0.5%		
距離程	3-1 +34	3-2 +35	3-7 +35	3-10 +33	3-10 +33	3-10 +33

株式会社開発コンサルタント

この地図は、建設省国土地理院長の承認を得て、同院所管の測量表及び測量成果を使用して調製したものである (承認番号) 昭 中公第 号

道 路 台 帳 平 面 図

調製年月	平成 15 年 3 月	図面縮尺	1:1,000	路線コード	21-027	道路種別	主要地方道	路線名	網代港線	区間	0-0 ~ 1-1	図面番号	4-1
------	-------------	------	---------	-------	--------	------	-------	-----	------	----	-----------	------	-----

変更前

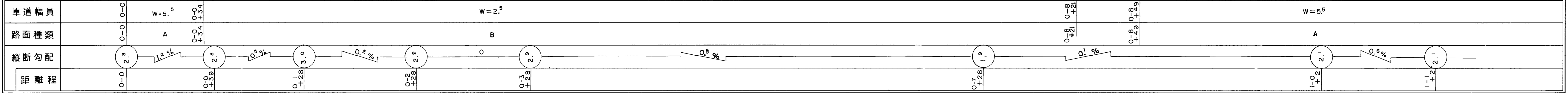
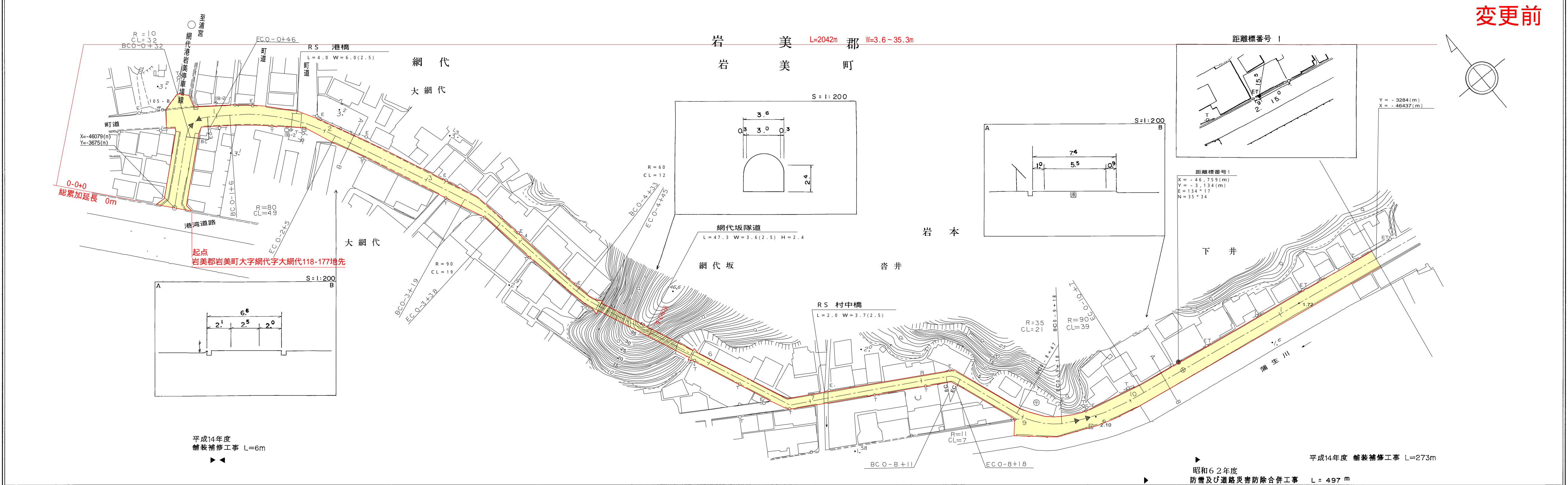
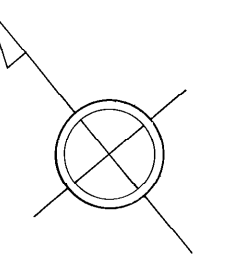

この図は、建設省国土院院長の承認を得て、同院所管の測量表及び測量成果を使用して調製したものである。 (承認番号) 昭53. 中公第 77 号

株式会社開業コンサルタント

道 路 台 帳 平 面 図

鳥 取 県

編 製 年 月 | 平 成 19 年 3 月 | 図 面 縮 尺 | 1:1,000 | 路 線 コー ド | 21-027 | 道 路 種 別 | 主 要 市 方 道 | 路 線 名 | 網 代 港 線 | 区 間 | 1-2 ~ 1-9 | 図 面 番 号 | 4-2

変更前

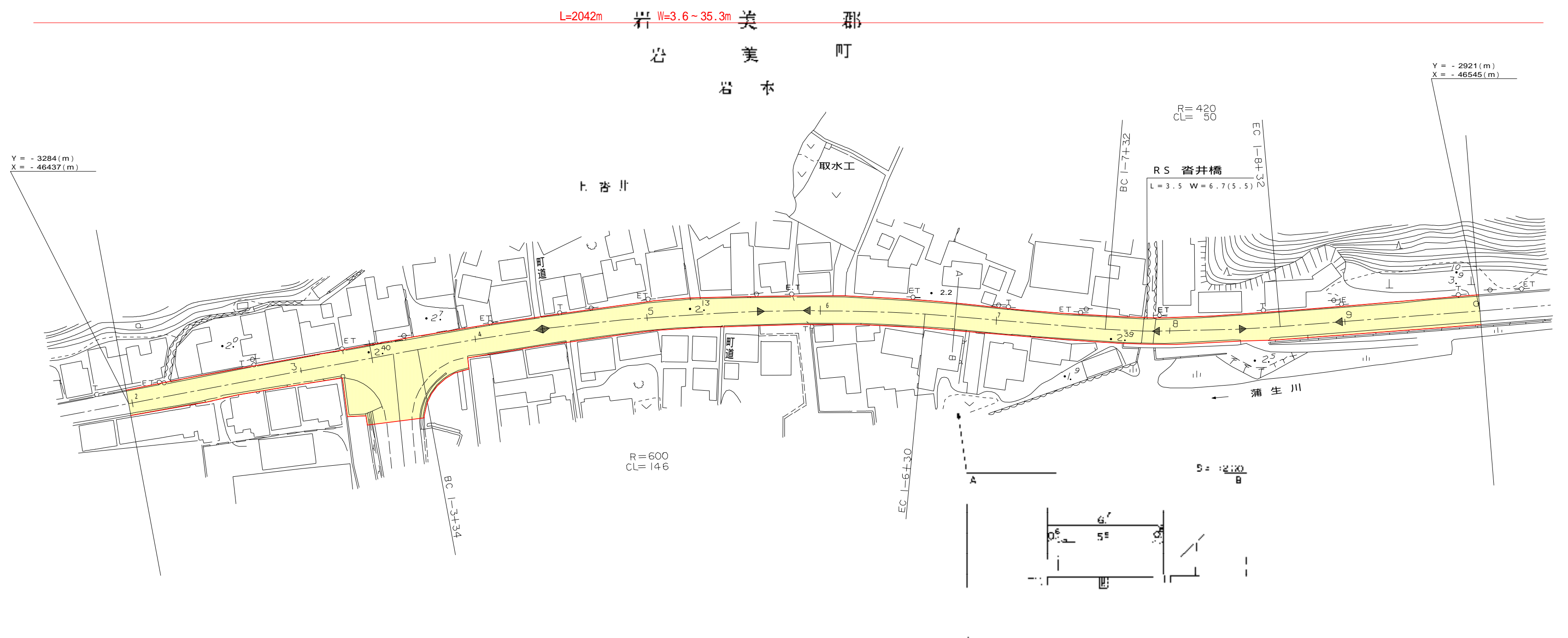
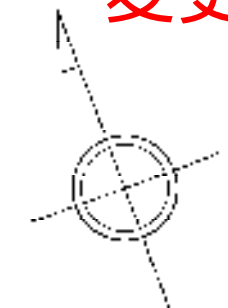

平成14年度 舗装工事 L=273m
 取水工(82+51) L=3m
 平成15年度 網代港線 1-17B(1)
 (83-1)
 昭和63年度道路改良工事 L=15m
 取水工(82+31) L=3m 防雪及び道路災害防除合併工事 L=497m
 平成18年度 舗装工事 L=207m



株式会社開発コンサルタント

この図面は、関係法令に基づき作成されたものであり、設計者及び製図者の責任で、図面に記載された内容に準じて施工することになります。