



鳥取県知事 平井伸治様

令和 4年 4月26日

管理者

倉吉市横田440-7

鳥取県ライフル射撃協会

会長 戸田 幸

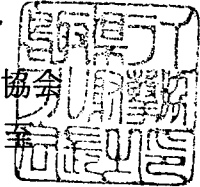

鳥取県営ライフル射撃場の管理運営に関する協定第10条により、鳥取県営ライフル射撃場の事業報告書を下記のとおり、提出します。

記

令和3年度事業報告書

- (1) 施設の管理の業務の実施
- (2) 利用者の利用状況
- (3) 利用料金の収入実績
- (4) 施設の管理に係る収支状況
- (5) その他

# 管理運営の組織図

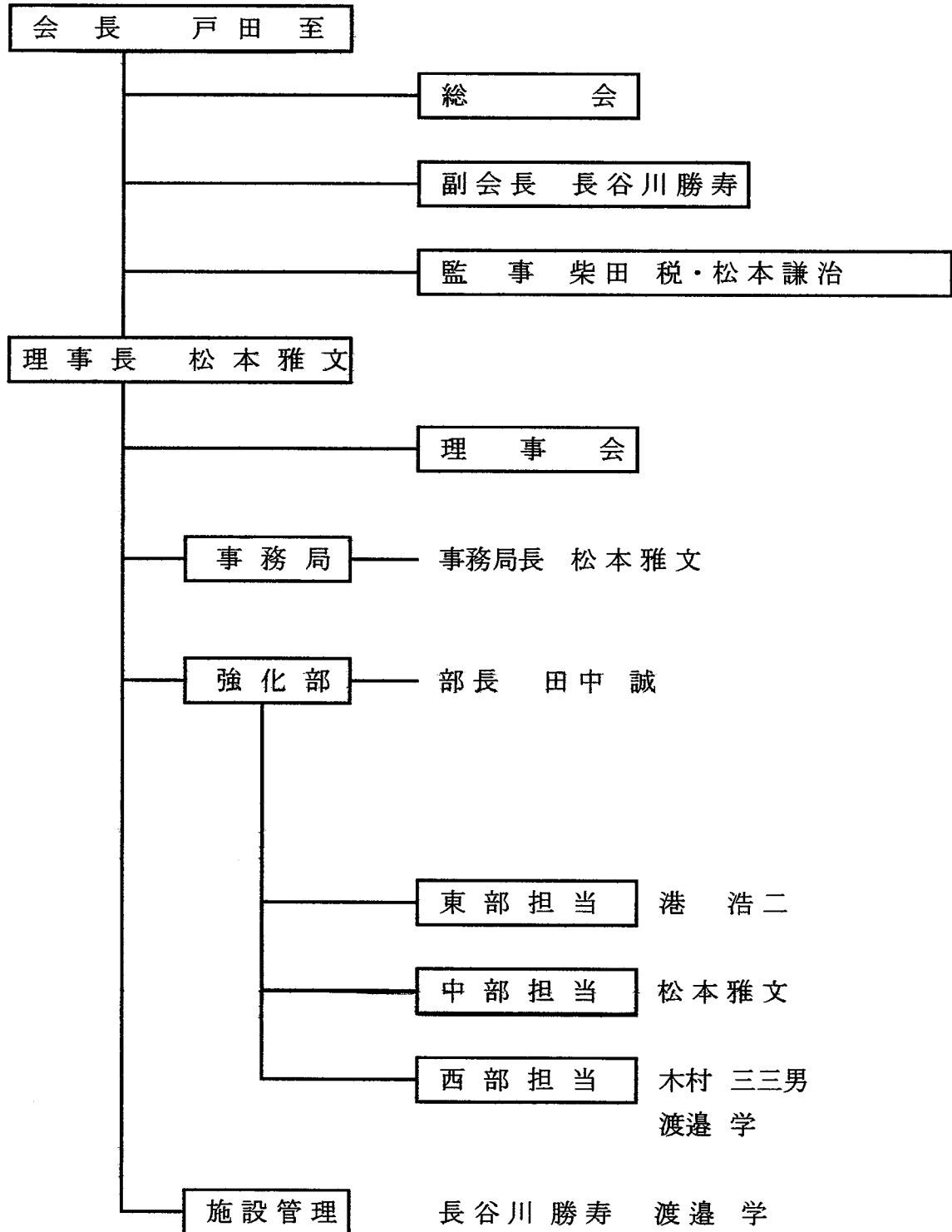

## 2 利用者の利用状況

月	S B射場			A R射場			B R射場			合 計		
	利用 件数	利用 者数	利用 時間	利用 件数	利用 者数	利用 時間	利用 件数	利用 者数	利用 時間	利用 件数	利用 者数	利用 時間
4	2	3	3	7	12	24	6	16	29	15	31	56
5	5	6	10	13	36	52	8	49	56	26	91	118
6	8	10	18	9	74	34	7	121	64	24	205	116
7	4	6	6	15	51	83	7	46	38	26	103	127
8	7	8	11	15	28	62	5	27	35	27	63	108
9	7	14	17	12	82	63	7	79	53	26	175	133
10	7	11	17	10	33	54	7	60	63	24	104	134
11	3	4	7	8	12	19	4	12	27	15	28	53
12	6	10	13	4	15	24	4	33	60	14	58	97
1	2	2	2	1	1	2	1	2	4	4	5	8
2	0	0	0	0	0	0	0	0	0	0	0	0
3	2	3	7	4	6	16	4	7	16	10	16	39
年計	53	77	111	98	350	433	60	452	445	211	879	989

## 3 利用料金の収入実績

月	S B射場			A R射場			B R射場			合 計		
	料金	減免額	収入	料金	減免額	収入	料金	減免額	収入	料金	減免額	収入
4	390	0	390	1,680	1,120	560	2,030	2,030	0	4,100	3,150	950
5	1,300	0	1,300	6,280	5,230	1,050	13,160	13,160	0	20,740	18,390	2,350
6	2,340	0	2,340	8,980	4,040	4,940	19,000	14,830	4,170	30,320	18,870	11,450
7	6,120	0	6,120	12,410	4,620	7,790	14,540	2,030	12,510	33,070	6,650	26,420
8	1,430	0	1,430	4,340	3,710	630	5,090	2,310	2,780	10,860	6,020	4,840
9	2,210	0	2,210	8,370	3,220	5,150	7,670	3,500	4,170	18,250	6,720	11,530
10	2,210	0	2,210	6,420	5,510	910	13,650	13,650	0	22,280	19,160	3,120
11	910	0	910	1,330	490	840	1,890	1,890	0	4,130	2,380	1,750
12	1,690	0	1,690	1,680	1,190	490	4,200	4,200	0	7,570	5,390	2,180
1	260	0	260	140	140	0	280	280	0	680	420	260
2	0	0	0	0	0	0	0	0	0	0	0	0
3	910	0	910	1,120	840	280	1,120	1,120	0	3,150	1,960	1,190
年計	19,770	0	19,770	52,750	30,110	22,640	82,630	59,000	23,630	155,150	89,110	66,040

4 施設の管理に係る収支状況

	収 入			支 出		
	射場使用料	県スポーツ課 利息その他	収入合計	射場管理費 (光熱水費)	その他 (射場管理雑費)	支出合計
	令和 3年4月	950	440,000	440,950	10,570	43,626
5月	2,350	0	2,350	10,214	50,578	60,792
6月	11,450	0	11,450	9,391	281,599	290,990
7月	26,420	192,000	218,420	10,358	66,811	77,169
8月	4,840	1	4,841	11,425	43,514	54,939
9月	11,530	0	11,530	10,160	62,540	72,700
10月	3,120	192,000	195,120	10,138	54,894	65,032
11月	1,750	4,000	5,750	10,600	72,357	82,957
12月	2,180	0	2,180	10,923	87,045	97,968
令和 4年1月	260	192,000	192,260	10,100	34,320	44,420
2月	0	1	1	8,955	25,360	34,315
3月	1,190	10,697	11,887	9,715	151,546	161,261
	66,040	1,030,699	1,096,739	122,549	974,190	1,096,739

収入

鳥取県 (管理委託料)	1,016,000
射場使用料	66,040
その他	14,697
貯金利息	2
合 計	1,096,739

支出

光熱水費	122,549
人件費	476,000
施設維持費	438,161
修繕費	41,781
その他経費	18,248
合 計	1,096,739

収支残高 (次年度繰越金) 0 円

5 その他

ライフル射撃協会による草刈や清掃、鉛対策 (シート張) など射撃場内整備及び周辺環境の改善を実施。  
定期的な射撃場内 (施設、備品等) 及び射撃場周辺の点検。  
異常気象時の施設点検を実施。