

平成23年度 事業報告書

公益財団法人鳥取県体育協会

施設名： 鳥取県立米子産業体育館

目 次

- 1 管理の業務の実況
 - (1) 3月1日現在での管理体制
- 2 利用に係る料金の収入の実績
- 3 教室・フィットネスルームの収入の実績
- 4 管理に係る経費の収支状況
 - (1) 年間収支状況
 - (2) 第三者委託業務の年間実績額
 - (3) 光熱水費の月別実績額
- 5 その他管理の実態を把握するために必要事項
 - (1) 利用促進の状況
 - (2) その他

1 管理の業務の実施状況

(1) 3月1日現在での管理体制

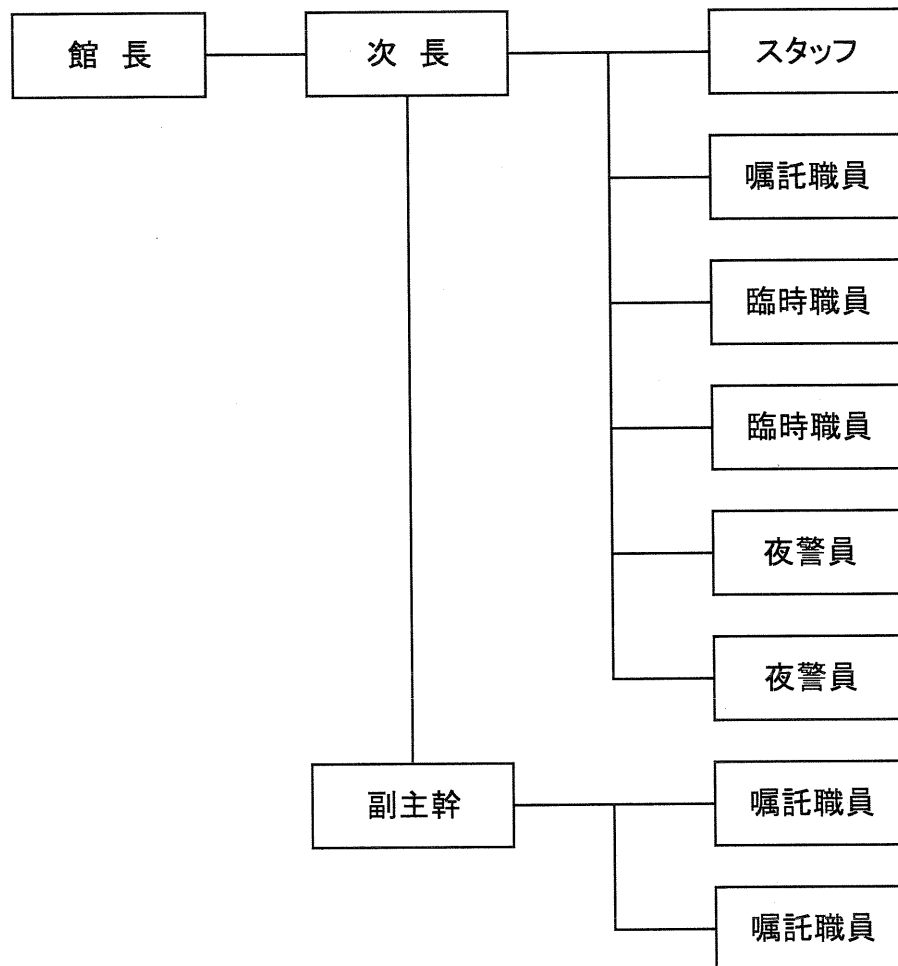

実施体制：施設の管理責任者として館長を配置するほか、次長1名(館長を補佐、設備管理・事務を主に担当)、副主幹1名(体育指導、事務を兼務)、スタッフ(事務を主に担当)、嘱託職員3名(体育指導を主に担当)、受付業務等日常業務は全職員で対応する。
その他、臨時職員2名(人員不足時対応)、夜警員を2名(1日交代)配置し、11名で管理運営を行います。

2 利用に係る料金の収入の実績

平成23年度 4月～9月

NO. 1

区分	4月			5月			6月			7月			8月			9月						
	件数	利用者数	金額	件数	利用者数	金額	件数	利用者数	金額	件数	利用者数	金額	件数	利用者数	金額	件数	利用者数	金額				
施設利用	非営利①	大体育館	全面	4	344	22,480	6	2,570	46,800	5	370	25,920	8	1,910	48,400	12	3,040	97,200	7	2,115	43,920	
			1/2面	0	0	0	0	0	0	0	0	0	0	0	0	0	0	0	0	0	0	0
			1/3面	171	1,298	75,760	193	1,731	84,120	161	1,306	67,360	197	1,415	83,860	158	1,115	66,200	170	1,343	72,160	
			計	175	1,642	98,240	199	4,301	130,920	166	1,676	93,280	205	3,325	132,260	170	4,155	163,400	177	3,458	116,080	
		小体育館	103	946	43,000	105	977	46,000	46	408	20,360	89	802	39,880	91	912	42,480	60	928	29,720		
		中会議室	28	450	36,400	20	428	33,600	12	275	19,600	21	550	44,100	25	146	109,900	15	427	41,300		
		小会議室	13	130	11,750	6	47	6,750	9	119	5,750	16	110	14,500	13	80	17,750	13	108	13,500		
		非営利	319	3,168	189,390	330	5,753	217,270	233	2,478	138,990	331	4,787	230,740	299	5,293	333,530	265	4,921	200,600		
		不徴収計	50	514	51,090	44	654	38,690	23	256	16,340	45	453	34,040	35	288	16,600	52	3,471	79,860		
		大体育館	0	0	0	0	0	0	0	0	0	0	0	0	0	0	0	0	0	0	0	
	小体育館	0	0	0	0	0	0	0	0	0	0	0	0	0	0	0	0	0	0	0		
	中会議室	0	0	0	0	0	0	0	0	0	0	0	0	0	0	0	0	0	0	0		
	小会議室	0	0	0	0	0	0	0	0	0	0	0	0	0	0	0	0	0	0	0		
	非営利	0	0	0	0	0	0	0	0	0	0	0	0	0	0	0	0	0	0	0		
	徴収計	0	0	0	0	0	0	0	0	0	0	0	0	0	0	0	0	0	0	0		
	非営利①	319	3,168	189,390	330	5,753	217,270	233	2,478	138,990	331	4,787	230,740	299	5,293	333,530	265	4,921	200,600			
	小計	50	514	51,090	44	654	38,690	23	256	16,340	45	453	34,040	35	288	16,600	52	3,471	79,860			
	大体育館	0	0	0	0	0	0	9	3,880	2,469,600	0	0	0	0	0	0	0	0	0	0		
	小体育館	0	0	0	0	0	0	13	730	1,008,000	2	120	82,600	0	0	0	0	5	640	327,600		
中会議室	19	571	282,750	12	391	78,300	27	839	276,950	10	450	102,950	6	126	71,050	10	677	134,850				
小会議室	39	970	270,600	37	920	251,350	46	1,140	295,350	38	973	259,600	42	1,105	289,850	35	1,000	238,700				
営利	58	1,541	553,350	49	1,311	329,650	95	6,589	4,049,900	50	1,543	445,150	48	1,231	360,900	50	2,317	701,150				
不徴収計	0	0	0	0	0	0	0	0	0	0	0	0	0	0	0	0	0	0	0			
大体育館	0	0	0	0	0	0	0	0	0	0	0	0	0	0	0	0	0	0	0			
小体育館	0	0	0	0	0	0	0	0	0	0	0	0	0	0	0	0	0	0	0			
中会議室	0	0	0	0	0	0	0	0	0	0	0	0	0	0	0	0	0	0	0			
小会議室	0	0	0	0	0	0	0	0	0	0	0	0	0	0	0	0	0	0	0			
営利	0	0	0	0	0	0	0	0	0	0	0	0	0	0	0	0	0	0	0			
徴収計	0	0	0	0	0	0	0	0	0	0	0	0	0	0	0	0	0	0	0			
営利②	58	1,541	553,350	49	1,311	329,650	95	6,589	4,049,900	50	1,543	445,150	48	1,231	360,900	50	2,317	701,150				
小計	0	0	0	0	0	0	0	0	0	0	0	0	0	0	0	0	0	0	0			
一般利用③	9	15	1,050	9	21	1,470	6	17	1,190	15	46	3,220	20	43	3,010	11	24	1,680				
児童又は中学生 高校生又は学生	3	10	0	3	10	0	0	0	0	1	3	0	1	7	0	2	7	0				
一般	0	0	0	0	0	0	0	0	0	0	0	0	0	0	0	1	4	280				
一般利用③	9	15	1,050	9	21	1,470	6	17	1,190	15	46	3,220	20	43	3,010	11	24	1,680				
小計	8	37	0	6	25	0	0	8	0	3	13	0	2	27	0	3	18	280				
フィットネスルーム④	29	552	141,500	30	605	162,700	29	598	176,200	30	597	157,300	30	605	164,500	26	640	167,700				
合計 I	415	5,276	885,290	418	7,690	711,090	363	9,682	4,366,280	426	6,973	836,410	397	7,172	861,940	352	7,902	1,071,130				
①+②+③+④	58	551	51,090	50	679	38,690	23	274	16,340	48	466	34,040	37	315	16,600	58	3,533	92,340				

平成23年度 4月～9月

区分	4月			5月			6月			7月			8月			9月				
	件数	利用者数	金額	件数	利用者数	金額	件数	利用者数	金額	件数	利用者数	金額	件数	利用者数	金額	件数	利用者数	金額		
施設利用	設備⑤	設備	9	0	2,310	36	0	13,490	87	0	138,865	91	0	12,970	114	0	32,400	114	0	57,250
		体育設備	(5)	(0)	(2,540)	(2)	(0)	(2,100)	(0)	(0)	(0)	(0)	(0)	(0)	(0)	(0)	(0)	(0)	(0)	(0)
		設備⑤	410	0	35,200	496	0	41,450	342	0	26,300	419	0	33,800	419	0	32,350	367	0	31,650
		小計	(0)	(0)	(0)	(0)	(0)	(0)	(0)	(0)	(0)	(0)	(0)	(0)	(0)	(0)	(0)	(0)	(0)	(0)
		小計	419	0	37,510	532	0	54,940	429	0	165,165	510	0	46,770	533	0	64,750	481	0	88,900
	冷房⑥	大体育館	(0)	(0)	(0)	(0)	(0)	(0)	(0)	(0)	131,200	3	0	155,800	10	0	508,400	1	0	41,000
		小体育館	(0)	(0)	(0)	(0)	(0)	(0)	(0)	(0)	(0)	(0)	(0)	(0)	(0)	(0)	(0)	(0)	(0)	
		中会議室	0	0	0	2	0	3,200	12	0	29,600	17	0	32,800	22	0	46,400	12	0	27,600
		小会議室	0	0	0	4	0	2,700	41	0	79,200	50	0	110,400	51	0	122,100	40	0	87,600
		小計	(0)	(0)	(0)	(0)	(0)	(0)	(0)	(0)	(0)	(0)	(0)	(0)	(0)	(0)	(0)	(0)	(0)	(0)
	暖房⑦	大体育館	0	0	0	0	0	0	0	0	0	0	0	0	0	0	0	0	0	0
		小体育館	0	0	0	0	0	0	0	0	0	0	0	0	0	0	0	0	0	0
		中会議室	8	0	34,300	1	0	1,400	1	0	1,400	0	0	0	0	0	0	0	0	0
		小会議室	38	0	138,500	0	0	0	0	0	0	0	0	0	0	0	0	0	0	0
		小計	46	0	172,800	1	0	1,400	1	0	1,400	0	0	0	0	0	0	0	0	0
	電灯料⑧	大体育館	3	0	15,400	5	0	31,430	4	0	15,680	5	0	19,670	8	0	45,500	8	0	34,510
		小体育館	(0)	(0)	(0)	(1)	(0)	(3,360)	(0)	(0)	(0)	(0)	(0)	(0)	(0)	(0)	(0)	(0)	(0)	
		非常利計	7	0	3,430	7	0	5,180	7	0	4,935	8	0	3,150	9	0	5,320	6	0	6,195
		小計	10	0	18,830	12	0	36,610	11	0	20,615	13	0	22,820	17	0	50,820	14	0	40,705
小計		(0)	(0)	(0)	(1)	(0)	(3,360)	(0)	(0)	(0)	(0)	(0)	(0)	(0)	(0)	(0)	(0)	(0)		
合計Ⅱ	475	0	229,140	551	0	98,850	513	0	509,120	598	0	409,290	645	0	850,470	553	0	327,475		
(⑤)+(⑥)+(⑦)+(⑧)	(5)	(0)	(2,540)	(3)	(0)	(5,460)	(0)	(0)	(0)	(0)	(0)	(0)	(0)	(0)	(0)	(0)	(0)	(0)		
体育館施設利用(合計Ⅰ+合計Ⅱ)	890	5,276	1,114,430	969	7,690	809,940	876	9,682	4,875,400	1,024	6,973	1,245,700	1,042	7,172	1,712,410	905	7,902	1,398,605		
(63)	(551)	(53,630)	(53)	(679)	(44,150)	(23)	(274)	(16,340)	(48)	(466)	(34,040)	(37)	(315)	(16,600)	(58)	(3,533)	(92,340)			
教室⑨	児童又は中学生	45	247	320,500	48	265	350,500	54	362	375,000	44	303	369,500	52	329	366,000	49	330	380,500	
	学生・高校生	0	0	0	0	0	0	0	0	0	0	0	0	0	0	0	0	0		
	一般	15	72	75,000	18	86	77,500	16	79	75,500	18	87	86,000	18	78	81,500	15	72	79,500	
	年間計	60	319	395,500	66	351	428,000	70	441	450,500	62	390	455,500	70	407	447,500	64	402	460,000	
	児童又は中学生	5	39	16,000	5	34	0	3	19	14,000	7	52	0	0	0	12	66	10,000		
	学生・高校生	0	0	0	0	0	0	0	0	0	0	0	0	0	0	0	0	0		
	一般	15	110	60,000	15	105	24,000	13	119	48,000	17	136	0	0	0	17	126	64,000		
	短期計	20	149	76,000	20	139	24,000	16	138	62,000	24	188	0	0	0	29	192	74,000		
	教室⑨小計	80	468	471,500	86	490	452,000	86	579	512,500	86	578	455,500	70	407	447,500	93	594	534,000	
	イベント	2	10	0	2	10	0	4	17	0	4	13	0	4	13	0	4	19	0	
自動販売機	0	0	0	6	0	97,502	6	0	140,419	6	0	154,277	6	0	163,135	6	0	207,398		
雑収入	7	0	730	4	0	1,390	9	0	1,200	4	0	1,640	7	0	2,707	4	0	1,150		
その他⑩小計	9	10	730	12	10	98,892	19	17	141,619	14	13	155,917	17	13	165,842	14	19	208,548		
合計Ⅲ	89	478	472,230	98	500	550,892	105	596	654,119	100	591	611,417	87	420	613,342	107	613	742,548		
(⑨)+(⑩)	(0)	(0)	(0)	(0)	(0)	(0)	(0)	(0)	(0)	(0)	(0)	(0)	(0)	(0)	(0)	(0)	(0)			
総合計	979	5,754	1,586,660	1,067	8,190	1,360,832	981	10,278	5,529,519	1,124	7,564	1,857,117	1,129	7,592	2,325,752	1,012	8,515	2,141,153		
(合計Ⅰ+合計Ⅱ+合計Ⅲ)	(63)	(551)	(53,630)	(53)	(679)	(44,150)	(23)	(274)	(16,340)	(48)	(466)	(34,040)	(37)	(315)	(16,600)	(58)	(3,533)	(92,340)		
未収金回収	9	0	315,736	2	0	166,290	5	40	46,470	8	221	419,845	7	2,176	873,140	7	497	259,400		
予約金受入	3	1,214	384,300	3	1,730	745,800	8	5,652	3,485,910	2	1,120	376,100	3	1,190	349,550	6	1,885	737,520		

平成23年度 10月～3月

NO. 3

区分	10月			11月			12月			1月			2月			3月			
	件数	利用者数	金額	件数	利用者数	金額	件数	利用者数	金額	件数	利用者数	金額	件数	利用者数	金額	件数	利用者数	金額	
施設利用	非営利①	全面	5	1,755	28,800	5	550	36,000	2	370	17,280	0	0	0	0	4	690	18,720	
		(4)	(721)	(21,040)	(0)	(0)	(0)	(0)	(0)	(0)	(0)	(0)	(0)	(0)	(0)	(1)	(30)	(1,600)	
		大体育館	0	0	0	0	0	0	0	0	0	0	0	0	0	0	0	0	0
		1/2面	0	0	0	0	0	0	0	0	0	0	0	0	0	0	0	0	0
		1/3面	201	1,701	84,640	225	1,834	98,680	36	290	15,240	0	0	0	0	0	91	680	39,520
		(15)	(164)	(7,060)	(16)	(118)	(5,740)	(1)	(10)	(540)	(0)	(0)	(0)	(0)	(0)	(13)	(86)	(8,460)	
		計	206	3,456	113,440	230	2,384	134,680	38	660	32,520	0	0	0	0	0	95	1,370	58,240
		(19)	(885)	(28,100)	(16)	(118)	(5,740)	(1)	(10)	(540)	(0)	(0)	(0)	(0)	(0)	(14)	(116)	(10,060)	
		小体育館	0	0	0	0	0	0	98	1,035	43,020	122	1,150	50,340	100	989	41,740	87	813
	(0)	(0)	(0)	(0)	(0)	(0)	(0)	(11)	(92)	(4,900)	(10)	(91)	(4,500)	(7)	(53)	(2,080)	(12)	(103)	(4,700)
	中会議室	10	68	9,800	23	292	73,500	22	181	44,100	9	74	11,200	16	279	28,000	15	371	35,100
	(0)	(0)	(0)	(0)	(0)	(0)	(0)	(0)	(0)	(0)	(0)	(0)	(0)	(0)	(0)	(0)	(0)	(0)	
	小会議室	20	299	19,750	30	204	37,250	9	104	7,500	22	435	34,900	18	303	17,750	19	145	17,250
	(3)	(0)	(6,750)	(0)	(0)	(0)	(0)	(0)	(0)	(0)	(0)	(0)	(0)	(0)	(0)	(0)	(0)	(0)	
	非営利 不徴収計	236	3,823	142,990	283	2,880	245,430	167	1,980	127,140	153	1,659	96,440	134	1,571	87,490	216	2,699	147,770
	(22)	(885)	(34,850)	(16)	(118)	(5,740)	(12)	(102)	(5,440)	(10)	(91)	(4,500)	(7)	(53)	(2,080)	(26)	(219)	(14,760)	
	大体育館	0	0	0	0	0	0	0	0	0	0	0	0	0	0	0	0	0	
	(0)	(0)	(0)	(0)	(0)	(0)	(0)	(0)	(0)	(0)	(0)	(0)	(0)	(0)	(0)	(0)	(0)	(0)	
	小体育館	0	0	0	0	0	0	0	0	0	0	0	0	0	0	0	0	0	
(0)	(0)	(0)	(0)	(0)	(0)	(0)	(0)	(0)	(0)	(0)	(0)	(0)	(0)	(0)	(0)	(0)	(0)		
中会議室	0	0	0	0	0	0	0	0	0	0	0	0	0	0	0	0	0		
(0)	(0)	(0)	(0)	(0)	(0)	(0)	(0)	(0)	(0)	(0)	(0)	(0)	(0)	(0)	(0)	(0)	(0)		
小会議室	0	0	0	0	0	0	0	0	0	0	0	0	0	0	0	0	0		
(0)	(0)	(0)	(0)	(0)	(0)	(0)	(0)	(0)	(0)	(0)	(0)	(0)	(0)	(0)	(0)	(0)	(0)		
非営利 徴収計	0	0	0	0	0	0	0	0	0	0	0	0	0	0	0	0	0		
(0)	(0)	(0)	(0)	(0)	(0)	(0)	(0)	(0)	(0)	(0)	(0)	(0)	(0)	(0)	(0)	(0)	(0)		
非営利① 小計	236	3,823	142,990	283	2,880	245,430	167	1,980	127,140	153	1,659	96,440	134	1,571	87,490	216	2,699	147,770	
(22)	(885)	(34,850)	(16)	(118)	(5,740)	(12)	(102)	(5,440)	(10)	(91)	(4,500)	(7)	(53)	(2,080)	(26)	(219)	(14,760)		
大体育館	7	700	497,700	4	6,050	1,134,000	0	0	0	0	0	0	0	0	0	0	0		
(0)	(0)	(0)	(0)	(0)	(0)	(0)	(0)	(0)	(0)	(0)	(0)	(0)	(0)	(0)	(0)	(0)	(0)		
小体育館	0	0	0	0	0	0	0	0	0	0	0	0	4	405	321,300	8	1,730	623,700	
(0)	(0)	(0)	(0)	(0)	(0)	(0)	(0)	(0)	(0)	(0)	(0)	(0)	(0)	(0)	(0)	(0)	(0)		
中会議室	10	461	153,700	12	158	174,000	8	202	63,800	7	155	81,200	8	221	92,800	14	219	201,550	
(0)	(0)	(0)	(0)	(0)	(0)	(0)	(0)	(0)	(0)	(0)	(0)	(0)	(0)	(0)	(0)	(0)	(0)		
小会議室	21	995	135,300	28	1,004	141,900	35	912	238,700	24	1,003	138,600	30	1,138	166,650	34	1,225	188,100	
(0)	(0)	(0)	(0)	(0)	(0)	(0)	(0)	(0)	(0)	(0)	(0)	(0)	(0)	(0)	(0)	(0)	(0)		
営利 不徴収計	38	2,156	786,700	44	7,212	1,449,900	43	1,114	302,500	31	1,158	219,800	42	1,764	580,750	56	3,174	1,013,350	
(0)	(0)	(0)	(0)	(0)	(0)	(0)	(0)	(0)	(0)	(0)	(0)	(0)	(0)	(0)	(0)	(0)	(0)		
大体育館	0	0	0	0	0	0	0	0	0	0	0	0	0	0	0	0	0		
(0)	(0)	(0)	(0)	(0)	(0)	(0)	(0)	(0)	(0)	(0)	(0)	(0)	(0)	(0)	(0)	(0)	(0)		
小体育館	0	0	0	0	0	0	0	0	0	0	0	0	0	0	0	1	200	72,000	
(0)	(0)	(0)	(0)	(0)	(0)	(0)	(0)	(0)	(0)	(0)	(0)	(0)	(0)	(0)	(0)	(0)	(0)		
中会議室	0	885	0	0	0	0	0	0	0	0	0	0	0	0	0	1	0	15,600	
(0)	(0)	(0)	(0)	(0)	(0)	(0)	(0)	(0)	(0)	(0)	(0)	(0)	(0)	(0)	(0)	(0)	(0)		
小会議室	0	0	0	0	0	0	0	0	0	0	0	0	0	0	0	0	0		
(0)	(0)	(0)	(0)	(0)	(0)	(0)	(0)	(0)	(0)	(0)	(0)	(0)	(0)	(0)	(0)	(0)	(0)		
営利 徴収計	0	0	0	0	0	0	0	0	0	0	0	0	0	0	0	2	200	87,600	
(0)	(0)	(0)	(0)	(0)	(0)	(0)	(0)	(0)	(0)	(0)	(0)	(0)	(0)	(0)	(0)	(0)	(0)		
営利② 小計	38	2,156	786,700	44	7,212	1,449,900	43	1,114	302,500	31	1,158	219,800	42	1,764	580,750	58	3,374	1,100,950	
(0)	(0)	(0)	(0)	(0)	(0)	(0)	(0)	(0)	(0)	(0)	(0)	(0)	(0)	(0)	(0)	(0)	(0)		
児童又は中学生 高校生又は学生	0	5	0	0	1	0	0	2	0	1	6	0	1	0	2	16	0		
(1)	(8)	(0)	(0)	(1)	(0)	(0)	(0)	(0)	(0)	(0)	(0)	(0)	(0)	(0)	(0)	(0)			
一般	10	17	1,190	3	6	420	2	3	210	1	1	70	1	2	140	9	20	1,400	
(0)	(0)	(0)	(0)	(0)	(0)	(0)	(0)	(0)	(0)	(0)	(0)	(0)	(0)	(0)	(0)	(0)	(0)		
一般利用③ 小計	10	17	1,190	3	6	420	2	3	210	1	1	70	1	2	140	9	20	1,400	
(1)	(13)	(0)	(0)	(2)	(0)	(0)	(0)	(2)	(0)	(1)	(6)	(0)	(1)	(0)	(2)	(16)	(0)		
フィットネスルーム④	30	607	149,700	29	608	140,900	27	611	144,000	27	860	270,500	28	867	238,700	30	832	209,300	
(0)	(0)	(0)	(0)	(2)	(0)	(0)	(0)	(0)	(0)	(0)	(0)	(0)	(0)	(0)	(0)	(0)	(0)		
合計 I ①+②+③+④	314	6,603	1,080,580	359	10,706	1,836,650	239	3,708	573,850	212	3,678	586,810	205	4,204	907,080	313	6,925	1,459,420	
(23)	(898)	(34,850)	(16)	(122)	(5,740)	(12)	(104)	(5,440)	(11)	(97)	(4,500)	(7)	(54)	(2,080)	(28)	(235)	(14,760)		

平成23年度 10月～3月

区分	10月			11月			12月			1月			2月			3月					
	件数	利用者数	金額	件数	利用者数	金額	件数	利用者数	金額	件数	利用者数	金額	件数	利用者数	金額	件数	利用者数	金額			
施設利用	設備⑤	設備	54	0	28,985	55	0	34,070	35	0	9,760	27	0	810	37	0	16,200	55	0	46,435	
		体育設備	362	0	25,700	357	0	43,600	133	0	11,100	97	0	6,250	80	0	5,600	229	0	23,950	
		設備⑤	416	0	54,685	412	0	77,670	168	0	20,860	124	0	7,060	117	0	21,800	284	0	70,385	
		小計	(2)	(0)	(2,100)	(0)	(0)	(0)	(0)	(0)	(0)	(0)	(0)	(0)	(0)	(0)	(0)	(0)	(0)	(0)	(0)
		大体育館	0	0	0	0	0	0	0	0	0	0	0	0	0	0	0	0	0	0	0
	冷房⑥	小体育館	0	0	0	0	0	0	0	0	0	0	0	0	0	0	0	0	0	0	
		中会議室	0	0	0	0	0	0	0	0	0	0	0	0	0	0	0	0	0	0	
		小会議室	6	0	6,300	2	0	2,100	0	0	0	0	0	0	0	0	0	0	0	0	
		冷房⑥	6	0	6,300	2	0	2,100	0	0	0	0	0	0	0	0	0	0	0	0	
		小計	(0)	(0)	(0)	(0)	(0)	(0)	(0)	(0)	(0)	(0)	(0)	(0)	(0)	(0)	(0)	(0)	(0)	(0)	(0)
	暖房⑦	大体育館	0	0	0	0	0	0	0	0	0	0	0	0	0	0	0	0	0	0	
		小体育館	0	0	0	0	0	0	4	0	15,500	1	0	3,000	4	0	45,000	5	0	69,000	
		中会議室	0	0	0	3	0	5,600	10	0	29,400	7	0	28,700	10	0	39,200	13	0	66,500	
		小会議室	0	0	0	8	0	26,000	40	0	144,000	45	0	139,000	45	0	124,500	41	0	130,500	
		暖房⑦	0	0	0	11	0	31,600	54	0	188,900	53	0	170,700	59	0	208,700	59	0	266,000	
	電灯料⑧	非営利	大体育館	4	0	15,820	6	0	26,530	1	0	7,560	0	0	0	0	0	0	1	0	7,560
			小体育館	0	0	0	0	0	0	10	0	4,130	8	0	3,220	5	0	2,310	2	0	3,465
			非営利計	4	0	15,820	6	0	26,530	11	0	11,690	8	0	3,220	5	0	2,310	3	0	11,025
			大体育館	4	0	25,060	3	0	28,420	0	0	0	0	0	0	0	0	0	0	0	0
小体育館			0	0	0	0	0	0	0	0	0	0	0	0	3	0	9,450	5	0	13,860	
営利		営利計	4	0	25,060	3	0	28,420	0	0	0	0	0	0	3	0	9,450	5	0	13,860	
		電灯料⑧	8	0	40,880	9	0	54,950	11	0	11,690	8	0	3,220	8	0	11,760	8	0	24,885	
		小計	(0)	(0)	(0)	(0)	(0)	(0)	(0)	(0)	(0)	(0)	(0)	(0)	(0)	(0)	(0)	(0)	(0)	(0)	
		合計Ⅱ	430	0	101,865	434	0	166,320	233	0	221,450	185	0	180,980	184	0	242,260	351	0	361,270	
		(⑤)+(⑥)+(⑦)+(⑧)	(2)	(0)	(2,100)	(0)	(0)	(0)	(0)	(0)	(0)	(0)	(0)	(0)	(0)	(0)	(0)	(0)	(0)	(0)	(0)
体育館施設利用 (合計Ⅰ+合計Ⅱ)	744	6,603	1,182,445	793	10,706	2,002,970	472	3,708	795,300	397	3,678	767,790	389	4,204	1,149,340	664	6,925	1,820,690			
教室⑨	年間	児童又は中学生	52	348	380,000	54	361	371,500	46	318	392,500	43	274	406,500	55	382	417,000	45	329	392,500	
		学生・高校生	0	0	0	0	0	0	0	0	0	0	0	0	0	0	0	0	0	0	
		一般	14	59	64,500	13	62	62,500	15	89	93,000	16	89	88,000	18	96	94,500	15	81	84,500	
		年間計	66	407	444,500	67	423	434,000	61	407	485,500	59	363	494,500	73	478	511,500	60	410	477,000	
		児童又は中学生	10	68	20,000	7	59	2,000	0	0	0	7	48	14,000	3	21	0	0	0	0	
	短期	学生・高校生	0	0	0	0	0	0	0	0	0	0	0	0	0	0	0	0	0	0	
		一般	20	153	56,000	21	147	2,000	2	17	0	6	32	12,000	4	21	0	0	0	0	
		短期計	30	221	76,000	28	206	4,000	2	17	0	13	80	26,000	7	42	0	0	0	0	
	教室⑨ 小計	96	628	520,500	95	629	438,000	63	424	485,500	72	443	520,500	80	520	511,500	60	410	477,000		
	その他⑩	イベント	4	12	0	5	124	0	4	16	0	4	18	0	4	15	0	4	7	0	
		自動販売機	6	0	196,909	6	0	125,659	6	0	160,718	6	0	71,119	6	0	66,658	12	0	144,399	
		雑収入	7	0	2,150	6	0	17,200	1	0	750	0	0	0	2	0	459	10	0	4,330	
	合計Ⅲ (⑨+⑩)	113	640	719,559	112	753	580,859	74	440	646,968	82	461	591,619	92	535	578,617	86	417	625,729		
総合計 (合計Ⅰ+合計Ⅱ+合計Ⅲ)	857	7,243	1,902,004	905	11,459	2,583,829	546	4,148	1,442,268	479	4,139	1,359,409	481	4,739	1,727,957	750	7,342	2,446,419			
未収金回収	6	0	121,085	5	0	113,165	5	140	850,735	1	0	147,750	6	0	273,230	7	0	613,955			
予約金受入	3	1,726	316,550	6	3,405	925,550	1	900	127,600	3	1,112	190,800	3	1,505	515,450	6	1,378	523,650			

2 利用に係る料金の収入の実績

平成23年度 総計

区分		件数	利用者数	金額	区分	件数	利用者数	金額		
施設利用	非営利①	全面	58	13,714	385,520	設備⑤	設備	714	0	393,545
			(20)	(4,832)	(123,600)			(9)	(0)	(6,740)
		大体育館	0	0	0		体育設備	3,711	0	316,950
		1/2面	(0)	(0)	(0)			(0)	(0)	(0)
		1/3面	1,603	12,713	687,540		設備⑤	4,425	0	710,495
			(222)	(1,626)	(102,660)		小計	(9)	(0)	(6,740)
		計	1,661	26,427	1,073,060		大体育館	17	0	836,400
			(242)	(6,458)	(226,260)			(0)	(0)	(0)
		小体育館	901	8,960	393,720		小体育館	23	0	178,000
			(85)	(627)	(36,780)			(0)	(0)	(0)
中会議室	216	3,541	486,600	中会議室	65	0	139,600			
	(5)	(19)	(18,200)	小会議室	194	0	410,400			
小会議室	188	2,084	204,400		(0)	(0)	(0)			
	(10)	(0)	(22,750)	冷房⑥	299	0	1,564,400			
非営利	2,966	41,012	2,157,780	小計	(0)	(0)	(0)			
不徴収計	(342)	(7,104)	(303,990)	大体育館	0	0	0			
大体育館	0	0	0		(0)	(0)	(0)			
小体育館	0	0	0	小体育館	14	0	132,500			
	(0)	(0)	(0)		(0)	(0)	(0)			
中会議室	0	0	0	中会議室	53	0	206,500			
	(0)	(0)	(0)		(0)	(0)	(0)			
小会議室	0	0	0	小会議室	217	0	702,500			
	(0)	(0)	(0)		(0)	(0)	(0)			
非営利	0	0	0	暖房⑦	284	0	1,041,500			
徴収計	(0)	(0)	(0)	小計	(0)	(0)	(0)			
非営利①	2,966	41,012	2,157,780	大体育館	45	0	219,660			
小計	(342)	(7,104)	(303,990)		(1)	(0)	(3,360)			
大体育館	20	10,630	4,101,300	小体育館	69	0	41,335			
	(0)	(0)	(0)		(0)	(0)	(0)			
小体育館	32	3,625	2,363,200	非営利計	114	0	260,995			
	(0)	(0)	(0)		(1)	(0)	(3,360)			
中会議室	143	4,470	1,713,900	大体育館	10	0	75,320			
	(0)	(0)	(0)		(0)	(0)	(0)			
小会議室	409	12,385	2,614,700	小体育館	20	0	45,780			
	(0)	(0)	(0)		(0)	(0)	(0)			
営利	604	31,110	10,793,100	営利計	30	0	121,100			
不徴収計	(0)	(0)	(0)		(0)	(0)	(0)			
大体育館	0	0	0	電灯料⑧	144	0	382,095			
	(0)	(0)	(0)	小計	(1)	(0)	(3,360)			
小体育館	1	200	72,000	合計Ⅱ	5,152	0	3,698,490			
	(0)	(0)	(0)	(⑤+⑥+⑦+⑧)	(10)	(0)	(10,100)			
中会議室	1	0	15,600	体育館施設利用	9,165	80,519	18,875,020			
	(0)	(0)	(0)	(合計Ⅰ+合計Ⅱ)	(381)	(7,328)	(326,570)			
小会議室	0	0	0	年間	児童又は中学生	587	3,848	4,522,000		
	(0)	(0)	(0)		学生・高校生	0	0	0		
営利	2	200	87,600	一般	191	950	962,000			
徴収計	(0)	(0)	(0)	年間計	778	4,798	5,484,000			
営利②	606	31,310	10,880,700	短期	児童又は中学生	59	406	76,000		
小計	(0)	(0)	(0)		学生・高校生	0	0	0		
児童又は中学生	(14)	(118)	(0)	一般	130	966	266,000			
高校生又は学生	(11)	(46)	(0)	短期計	189	1,372	342,000			
一般	96	215	15,050	教室⑨ 小計	967	6,170	5,826,000			
	(1)	(4)	(280)	イベント	45	274	0			
一般利用③	96	215	15,050	自動販売機	72	0	1,528,193			
小計	(26)	(168)	(280)	雑収入	61	0	33,706			
フィットネスルーム④	345	7,982	2,123,000	その他⑩ 小計	178	274	1,561,899			
	(3)	(56)	(12,200)	合計Ⅲ	1,145	6,444	7,387,899			
合計Ⅰ	4,013	80,519	15,176,530	(⑨+⑩)	(0)	(0)	(0)			
(①+②+③+④)	(371)	(7,328)	(316,470)	総合計	10,310	86,963	26,262,919			
				(合計Ⅰ+合計Ⅱ+合計Ⅲ)	(381)	(7,328)	(326,570)			
				未収金回収	68	3,074	4,200,801			
				予約金受入	47	22,817	8,678,780			

()内、減免・無料の件数、人数、減免額(1/2減免で徴収した金額は、上記に記入。ただし、件数、人数は上記には記入しない。)

3 教室、フィットネスルームの収入の実績

平成23年度

教室実施件数・人数・金額総計表

区分	子供			大人			総計		
	件数	人数	金額	件数	人数	金額	件数	人数	金額
年間	587	3,848	4,522,000	191	950	962,000	778	4,798	5,484,000
短期	59	406	76,000	130	966	266,000	189	1,372	342,000
計	646	4,254	4,598,000	321	1,916	1,228,000	967	6,170	5,826,000

【年間教室】

月	子供										金額		
	体操体育		サッカー		新体操		レスリング		器械体操			計	
	件数	人数	件数	人数	件数	人数	件数	人数	件数	人数	件数	人数	
4	15	77	12	107	6	25	6	9	6	29	45	247	320,500
5	15	100	12	98	6	34	8	7	7	26	48	265	350,500
6	20	130	14	147	8	52	6	9	6	24	54	362	375,000
7	14	93	12	129	6	41	5	4	7	36	44	303	369,500
8	15	102	16	151	8	43	6	6	7	27	52	329	366,000
9	18	111	12	144	6	47	6	6	7	22	49	330	380,500
10	20	115	14	156	6	40	6	6	6	31	52	348	380,000
11	15	97	14	173	8	47	9	9	8	35	54	361	371,500
12	18	101	12	153	6	33	4	5	6	26	46	318	392,500
1	15	85	10	116	6	43	6	7	6	23	43	274	406,500
2	16	88	16	204	8	47	8	13	7	30	55	382	417,000
3	15	84	12	171	6	37	6	11	6	26	45	329	392,500
計	196	1183	156	1749	80	489	76	92	79	335	587	3,848	4,522,000

月	大人										金額		
	エンジョイフットサル		メタバ撲滅		ホールルームダンス		リフレッシュヨガ		フィットネス(高齢者)			計	
	件数	人数	件数	人数	件数	人数	件数	人数	件数	人数	件数	人数	
4	3	31	3	9	3	11	3	15	3	6	15	72	75,000
5	3	28	4	13	4	15	4	24	3	6	18	86	77,500
6	3	29	3	12	3	12	3	18	4	8	16	79	75,500
7	3	22	4	20	3	16	5	23	3	6	18	87	86,000
8	4	27	4	20	4	16	2	7	4	8	18	78	81,500
9	3	20	3	20	3	15	3	11	3	6	15	72	79,500
10	0	0	3	16	4	22	4	18	3	3	14	59	64,500
11	0	0	4	28	3	14	3	14	3	6	13	62	62,500
12	3	33	3	18	3	18	3	14	3	6	15	89	93,000
1	3	27	3	21	3	14	4	21	3	6	16	89	88,000
2	4	41	3	14	4	16	3	17	4	8	18	96	94,500
3	3	27	3	17	3	12	3	19	3	6	15	81	84,500
計	32	285	40	208	40	181	40	201	39	75	191	950	962,000

【短期教室】

月	子供						大人						金額		
	障がい者スポーツ		もびっこチャレンジ		計		バドミントン		健康体操		バウンドテニス			計	
	件数	人数	件数	人数	件数	人数	件数	人数	件数	人数	件数	人数	件数	人数	
4	0	0	5	39	5	39	5	48	5	24	5	38	15	110	60,000
5	0	0	5	34	5	34	5	47	5	20	5	38	15	105	24,000
6	0	0	3	19	3	19	5	73	5	26	3	20	13	119	48,000
7	0	0	7	52	7	52	5	71	5	19	7	46	17	136	0
8	0	0	0	0	0	0	0	0	0	0	0	0	0	0	0
9	5	29	7	37	12	66	5	61	5	23	7	42	17	126	64,000
10	4	21	6	47	10	68	7	82	7	34	6	37	20	153	56,000
11	0	0	7	59	7	59	7	67	7	29	7	51	21	147	2,000
12	0	0	0	0	0	0	1	12	1	5	0	0	2	17	0
1	0	0	7	48	7	48	0	0	6	32	0	0	6	32	12,000
2	0	0	3	21	3	21	0	0	4	21	0	0	4	21	0
3	0	0	0	0	0	0	0	0	0	0	0	0	0	0	0
計	9	50	50	356	59	406	40	461	50	233	40	272	130	966	266,000

平成23年度

フィットネスルーム利用件数・人数・金額総計表

月	定期券						回数券						当日利用券				共通利用券		平成23年度 フィットネスルーム利用総計				
	利用人数		新規・継続申込				利用人数		購入				一般		高校生以下		一般		利用人数			利用収入	
	一般	高校生以下	一般		高校生以下		一般	高校生以下	一般		高校生以下		人数	金額	人数	金額	人数	金額	一般	高校生以下	合計	件数	金額
			件数	金額	件数	金額			件数	金額	件数	金額											
4月	218	23	17	42,500	3	3,000	86	10	10	30,000	1	2,000	190	57,000	25	5,000	0	2,000	494	58	552	246	141,500
5月	216	10	21	52,500	2	2,000	145	3	14	42,000	0	0	200	60,000	31	6,200	0	0	561	44	605	268	162,700
6月	241	6	24	60,000	2	2,000	135	0	17	51,000	0	0	200	60,000	16	3,200	0	0	576	22	598	259	176,200
7月	246	7	21	52,500	1	1,000	125	3	12	36,000	1	2,000	208	62,400	7	1,400	1	2,000	580	17	597	251	157,300
8月	316	4	33	82,500	3	3,000	97	1	8	24,000	0	0	176	52,800	11	2,200	0	0	589	16	605	231	164,500
9月	367	6	28	70,000	2	2,000	92	0	12	36,000	0	0	210	57,900	9	1,800	0	0	669	15	684	261	167,700
10月	341	7	29	72,500	2	2,000	80	2	8	24,000	0	0	158	47,400	19	3,800	0	0	579	28	607	216	149,700
11月	349	0	24	60,000	0	0	94	0	11	33,000	0	0	151	44,700	16	3,200	0	0	594	16	610	202	140,900
12月	279	0	17	42,500	0	0	135	8	15	45,000	1	2,000	167	50,100	22	4,400	0	0	581	30	611	222	144,000
1月	389	7	44	110,000	3	3,000	148	3	22	66,000	0	0	291	87,300	21	4,200	0	0	828	31	859	381	270,500
2月	400	11	33	82,500	3	3,000	161	0	22	66,000	0	0	282	84,600	13	2,600	0	0	843	24	867	353	238,700
3月	364	39	30	77,000	6	6,000	108	0	12	36,000	0	0	271	81,300	45	9,000	0	0	743	84	827	364	209,300
合計	3,726	120	321	804,500	27	27,000	1,406	30	163	489,000	3	6,000	2,504	745,500	235	47,000	1	4,000	7,637	385	8,022	3,254	2,123,000

平成23年度光熱水費・燃料費使用量

米子産業体育館

区分		4月	5月	6月	7月	8月	9月	10月	11月	12月	1月	2月	3月	計
電 気	Kw	20,034	20,526	27,042	24,372	31,410	22,458	19,566	21,870	21,690	23,238	19,992	21,306	273,504
	円	580,994	590,910	700,365	702,673	804,888	683,824	620,886	650,631	646,355	666,201	625,386	644,841	7,917,954
	前年度	585,270	591,837	621,968	757,444	772,588	659,689	589,183	603,852	604,928	621,375	615,353	654,727	7,678,214
	前年度対比	-4,276	-927	78,397	-54,771	32,300	24,135	31,703	46,779	41,427	44,826	10,033	-9,886	239,740
	業者負担額									20,213	72,553	115,631	133,615	342,012
水 道	m ³		320		544		496		396		321		164	2,241
	円		68,800		109,141		99,661		82,126		68,975		42,730	471,433
	前年度		64,591		58,279		114,328		87,387		64,416		53,720	442,721
	前年度対比		4,209		50,862		-14,667		-5,261		4,559		-10,990	28,712
	業者負担額												2,538	2,538
下水道	m ³		320		347		496		396		321		164	2,044
	円		65,268		71,958		108,880		84,100		65,515		27,972	423,693
	前年度		59,320		50,400		81,375		91,534		59,073		43,957	385,659
	前年度対比		5,948		21,558		27,505		-7,434		6,442		-15,985	38,034
ガ ス	m ³	0.8	1.1	1.6	1.9	1.3	2.4	2.2	1.6	2.2	1.1	3.6	2.3	22.1
	円	1,877	1,982	2,158	2,263	2,052	2,440	2,369	2,158	2,369	1,982	2,862	2,476	26,988
A重油	ℓ			2,000		2,000					2,000	4,000	3,000	13,000
	円			164,850		153,300					156,240	333,480	257,355	1,065,225
	ℓ/円	#DIV/0!	#DIV/0!	78.50	#DIV/0!	73.00	#DIV/0!	#DIV/0!	#DIV/0!	#DIV/0!	74.40	79.40	81.70	
軽油	ℓ													0
	円(A)													0
	軽油引取税													0
	軽油引取税	0	0	0	0	0	0	0	0	0	0	0	0	0
ガソリン	ℓ			20							18			38
	円			3,100							1,587			4,687
灯油	ℓ													0
	円													0

※灯油の単価は月内で変動があるため購入額÷数量で算出

平成23年度光熱水費執行額計 8,495,518
 平成23年度燃料費執行額計 1,069,912

(1)年間収支状況

合計残高試算表

平成24年3月31日現在

県立体育施設管理受託事業特別会計
米子産業体育館

No. 1

借方			勘定科目		貸方			
残高	累計	3月計			3月計	累計	残高	
147,990	10,514,368	908,238	流動資産	現金	960,655	10,366,378		
	0			当座預金			0	
5,709,113	82,612,070	2,296,241		金	普通預金	5,515,238	76,902,957	
	0			預	定期預金		0	
	0			金	決済用普通預金		0	
5,857,103	93,126,438	3,204,479		小計	6,475,893	87,269,335		
177,041	4,377,842	703,646		未収金	613,955	4,200,801		
	397,033			仮払金	397,033	397,033		
	0			前払金		0		
	0			前払費用		0		
	0		一般会計勘定		0			
	0		わかとり基金事業特別会計勘定		0			
	0		県立体育施設管理特別会計勘定		0			
	0		指定管理者事業基金特別勘定		0			
6,034,144	97,901,313	3,908,125	計	7,486,881	91,867,169			
	0		基本財産	貸付信託		0		
	0			金銭信託		0		
	0			定期預金		0		
	0			建物		0		
	0			構築物		0		
	0			車両運搬具		0		
	0			器具及び備品		0		
	0	0		小計	0	0		
	0			決済用普通預金		0		
	0			貸付信託		0		
	0		金銭信託		0			
	0		定期預金		0			
	0		投資有価証券		0			
	0	0	小計	0	0			
	0		固定資産	定期預金		0		
	0			貸付信託		0		
	0			金銭信託		0		
	0			決済用普通預金		0		
	0			建物		0		
	0			構築物		0		
	0			車両運搬具		0		
4,160,618	6,183,870			器具及び備品	2,023,252	2,023,252		
	0			電話加入権		0		
	0			投資有価証券		0		
4,160,618	6,183,870	0	小計	2,023,252	2,023,252			
4,160,618	6,183,870	0	計	2,023,252	2,023,252			
10,194,762	104,085,183	3,908,125	資産合計		9,510,133	93,890,421	0	
	9,016,380	717,800	流動負債	仮受金	523,650	9,016,380		
	6,237,951	408,035		未払金	3,810,593	10,048,544	3,810,593	
	5,759,831	620,755		預り金	753,533	6,143,098	383,267	
	0			前受収益		0		
	0			一般会計勘定	34,236	34,236	34,236	
	0			わかとり基金事業特別会計勘定		0		
	0			県立体育施設管理特別会計勘定		0		
	0			指定管理者事業基金特別勘定		0		
	21,014,162	1,746,590		小計	5,122,012	25,242,258	4,228,096	
	0			固定負債	委託金取得財産圧縮引当金		0	
	0		寄附金取得財産圧縮引当金			0		
	1,995,840	332,640	リース債務			5,987,520	3,991,680	
	1,995,840	332,640	小計	0	5,987,520	3,991,680		
0	23,010,002	2,079,230	負債合計		5,122,012	31,229,778	8,219,776	
	0		正味財産	基本金		0		
	0			基金		0		
	0			剰余金		699,495	699,495	
	0			委託金取得財産		0		
	0			寄附金取得財産		0		
	0	0	小計	0	699,495	699,495		
	0		指定正味財産	日本体育協会補助金		0		
	0			県補助金		0		
	0			財団等補助金		0		
	0			寄付金		0		
	0	0		小計	0	0		
	0		一般正味財産	基本金		0		
	0			剰余金		0		
	0	0		小計	0	0		
0	0	0	正味財産計		0	699,495	699,495	

借 方			勘定科目			貸 方			
残 高	累 計	3月計				3月計	累 計	残 高	
	0	0	米子産業体育館管理事業収入	施設使用料収入		1,820,690	18,875,020	18,875,020	
	3,500	0		教室参加料収入		477,000	5,829,500	5,826,000	
	0	0	事業収入	イベント収入			0		
	3,500	0		小 計		2,297,690	24,704,520	24,701,020	
	0	0	事業外収入	自動販売機手数料収入		144,399	1,528,193	1,528,193	
	0	0		雑 収 入		4,330	33,706	33,706	
	0	0		県委託料			27,172,000	27,172,000	
	0	0		小 計		148,729	28,733,899	28,733,899	
	3,500	0	計		2,446,419	53,438,419	53,434,919		
0	0		繰入金	繰入金	繰入金		0	0	
0	0		委託金取得財産圧縮引当金取崩収入				0	0	
0	3,500	0	一般正味財産収入合計			2,446,419	53,438,419	53,434,919	
	0		米子産業体育館管理事業費	報 酬			0		
15,717,060	15,717,060	1,703,800		給 料		0	0		
7,823,880	7,823,880	1,869,288		職員手当		0	0		
3,467,997	3,467,997	999,619		福利厚生費			0		
	0			退職手当			0		
1,632,850	1,632,850	246,500		賃 金		0	0		
28,641,787	28,641,787	4,819,207		小 計		0	0		
	0			報償費			0		
32,315	32,315	5,800		旅 費		0	0		
11,019,066	11,363,616	2,041,080		需用費		136,153	344,550		
1,341,398	1,341,398	170,149		役 務 費		0	0		
532,008	532,008	61,722		使用料及び賃借料			0		
5,317,011	5,317,011	1,447,782		委 託 料		0	0		
	0			備品購入費			0		
1,999,600	1,999,600	424,500		公 課 費			0		
75,864	75,864	1,325		負担金補助及び交付金			0		
20,317,262	20,661,812	4,152,358		小 計		136,153	344,550		
843,500	843,500	140,000		報 償 費		0	0		
	0			旅 費			0		
245,245	245,245	82,990		需用費		0	0		
88,382	88,382	9,555		役 務 費		0	0		
	0			使用料及び賃借料			0		
	0			委託料			0		
	0		負担金補助及び交付金			0			
1,177,127	1,177,127	232,545	小 計		0	0			
50,136,176	50,480,726	9,204,110	計		136,153	344,550			
	0		寄附金	寄附金	寄附金		0		
	0		繰出金	繰出金	繰出金		0		
2,023,252	2,023,252	2,023,252	償却費	減価償却費			0		
	0			償却費	除却損			0	
2,023,252	2,023,252	2,023,252		小 計		0	0		
52,159,428	52,503,978	11,227,362	一般正味財産支出合計			136,153	344,550	0	
62,354,190	179,602,663	17,214,717	合 計			17,214,717	179,602,663	62,354,190	

(2) 第三者委託業務の年間実績額

(平成23年度)

工事・保安・管理 その他契約事項名	契約額	業務内容
警 備 委 託	132,300	休館及び閉館時間帯の館内の機械警備
消 防 用 設 備 点 検	347,760	消防法に基づき、施設利用者の安全を守るための設備保守
清 掃 作 業	3,099,096	衛生的環境の確保に基づき業務を行い、清潔で良好な衛生環境の確保のための作業
自家用電気工作物 保安管理業務委託	336,924	電気事業法に基づく保安規定により点検
冷温水機保守点検	493,500	冷暖房時、切替作業を主とした機器の保守
空調用自動制御 機器保守点検	807,450	電気式、電子式自動制御機器の点検保守
自動扉保守点検 (DC-5型)	50,001	自動扉を常に良好に保ち、また施設利用者の安全を守るよう設備の保守
自動扉保守点検 (DS-60型)	49,980	自動扉を常に良好に保ち、また施設利用者の安全を守るよう設備の保守
合 計	5,317,011	

5 その他管理の実態を把握するために必要な事項

(1) 利用促進の状況

1 施設の設置目的に沿ったサービス・事業の内容

(1) サービスの向上策と利用促進に向けた取組

事業計画	実施状況		効果
①サービスの向上策	フィットネスルームの運営、共通利用券の設定、自動販売機の設置、コミュニティスペースの設置、駐車場の活用、控室の無料提供、傘の無料提供、ニュースポーツ用具の貸し出し手続きの簡素化、空気入れの貸し出し、宅配便の手配、氷の提供、ファックス・コピー機の利用提供、冷水機の設置、救急用品の配置、準備体操のサービス、簡単なルール説明、サークル活動でのスポーツ指導、大会等のサポート、職員による雪かき、申込の簡素化、キッズルームの設置、開館時間前の入館、バドミントンシャトルの販売、その他		利用者から多数感謝の言葉をいただくとともに、利用者とのコミュニケーションを図ることができた
②利用増進に向けた方策	月	利用促進内容	教室参加者、フィットネスルーム利用者の増加につながった。 展示会の次年度継続、また新規予約につながった。
	4	市内15小学校にスポーツ教室募集チラシ配布依頼 米子市内の企業に直接出向き、利用のお願い	
	5	フィットネスルーム開設2周年で定期会員に無料体験券を配布 生活快適タウン情報誌に、スポーツ教室等の紹介記事掲載	
	6	ダラズFMがわんぱくレスリング教室を取材 エルピーガス協会展示会の出店業者26社に利用案内を送付	
	7	フィットネスルームの使用開始時間を9:30から9:00に変更	

	8	スポーツ教室開催記事掲載依頼（新日本海新聞社、山陰中央新報社）	
	9	県民の日に体育館使用料、フィットネスルーム無料開放	
	1 1	住宅関連展示会出展業者に利用案内とお願い	
	1 2	スポーツ教室開催記事掲載依頼（新日本海新聞社、山陰中央新報社）	
	1	フィットネスルームにフィットネスアイテムを追加設置	
	2	利用者アンケートを実施 年間利用調整会を開催 来年度予約をもらっていない業者に利用予約の案内 フィットネスルームのチラシ更新	
	3	各スポーツ教室無料体験実施（無料体験者30名） 外部評価委員会を開催。 スポーツ教室開催記事掲載依頼（新日本海新聞社、山陰中央新報社）	
③地域競技団体との連携		周辺地域との連携等、加盟団体との連携、利用団体との連携強化	大会運営等に積極的に参加、ならび助言することにより、スムーズな運営ができたと好評を得た
④誰もが利用しやすい施設作り		耳マーク設置、介助犬サポート、ヘルプデスクの設置、あいサポート団体の認定	利用者への対応姿勢の向上
⑤利用者の平等利用の確保		年間調整会、月間調整会、	平等な予約ができ

		ている 月間の予約ができ 喜ばれている
⑥スポーツ・健康に関する情報提供	ホームページの充実、情報コーナーのデータ随時更新、休日医療施設の掲示、施設周辺のアクセスマップの掲示	様々な情報を発信 できている
⑦とっとり県民の日の無料解放	とっとり県民の日のアピール、利用案内	「県民の日」を認 識してもらい好評 である

(2) 利用者の要望の把握及び対応方針

①正確な利用者ニーズの把握	利用者とのふれあいによる情報収集、ご意見箱の設置等、利用者アンケートの実施	問題、課題をひろ いあげ施設運営に 反映されている
②頂いた苦情に対する速やかな改善	苦情整理簿の作成 速やかな改善、情報の公開	事後の業務改善

2 施設管理

(1) 施設設備の維持管理、衛生管理の考え方

①安全対策の徹底	施設用具点検（毎日）、定期巡回、危険箇所の改善、出勤・退館時マ ニュアルの作成、	用具、危険箇所の 事前検知
②清潔な環境確保	清掃外部委託、職員による除草活動、職員による清掃、ゴミ拾い等	美化意識の向上
③施設設備の長期安定使用のための維持管理	ボイラー関係：排ガス煤煙測定 水道関係：貯水槽清掃、簡易水道検査 消防法関係：消防用設備点検、地下タンク漏洩検査 電気関係：自家発電機工作物保安業務	適切な施設の維持 管理

④環境配慮活動	アイドリングストップ推進事業所に登録、 リサイクル事業協力（ペットボトルキャップ回収等） みんなで取り組む4R推進	環境についての意識の向上
---------	---	--------------

（2）外部委託の考え方

特殊な業務について、コスト的・技術的にも効果があるため外部委託とするとともに、業者も施設管理の一員であるという認識の下、共通認識を持っていただき一体となった管理を行います。（外部委託業務 1（2）第三者委託業務の年間実績額を参照）

3 料金設定

（1）開館時間の考え方と設定内容	現行どおり午前9時から午後10時まで。管理上や大会など開催のため特に必要がある場合は、臨時的に開閉時間を変更	大会関係者等に好評を得ている
（2）休館日の考え方と設定内容	設備メンテナンスのための月1回（第3水曜日） 1月1日から1月3日、12月29日から12月31日	一般利用者に利用できる日が増え好評である
（3）利用料金の考え方と設定内容		
①フィットネスルーム利用料の設定	フィットネスマシンを設置するフィットネスルームの利用料金を設定	低料金で利用でき喜ばれている
②フィットネスルームと米子屋内プールとの共通利用券を設定	米子産業体育館フィットネスルームと米子屋内プールの利用ができる共通利用券を設定（一般の1ヶ月定期券のみ設定）	
③会議室利用料の変更	会議室などの料金は、利用者に分かりやすいように原則50円、100円単位とした	主催者に好評を得ている
④大体育館専用利用における利用料に含まれる電灯数の変更	利用者に「安全に」「楽しく」利用いただくために利用料金に含まれる電灯数を各区分それぞれ県の基準の倍の電灯数とした	低額で利用でき好評を得ている
⑤専用利用における連続利用の割引率の変更	3時間以上連続で使用する場合は、時間帯に関係なく100分の90を乗じる	一般利用者にも適応される機会が増

		え好評を得ている
⑥その他	利用料金の徴収時期は前納を原則、電気料金、冷暖房料金、備品等の利用料金は後納も可能	利用者のニーズに対応できる料金徴収の方法として、好評を得ている
(4) 利用料金の減免に対する考え方と設定内容	利用料金の減免基準が施設の利用促進に寄与しているため、継続	中・高校部活動の練習会場の確保に貢献できた

4 事故・事件の防止措置と緊急時の対応

(1) 火災・盗難・災害等の事故・事件防止対策

①火災・災害等防止策	自衛消防隊の結成、緊急時に備えた資材確保等	危険箇所の事前検知
②スポーツ活動における事故対策	器具点検、熱中症防止の呼びかけ、WBGT数値の測定、血圧計の設置、準備運動指導、	用具破損の事前検知、事故予防
③不審者等防止対策	定期的な巡回、盗難防止の掲示	危険の予防
④AEDの管理	定期点検、講習会の受講	適切な機器の維持管理、

(2) 緊急時の対応体制・対策

①火災・災害対応	火災発生時のマニュアル作成、消防訓練の実施、	すばやい対応が可能となった
②事故対応	事故対応マニュアルの作成、応急処置のRICEの掲示	すばやい対応が可能となった
③不審者等対応	不審者対応マニュアルの作成、定期巡回、緊急連絡網の作成、	慎重な対応、危険

		箇所の事前検知
(3) 利用者に苦情等トラブルの未然防止と対処		
①苦情、トラブルの未然防止	職員の教育徹底、定期的な施設・設備の点検と巡回、 利用者の声等への適切な対応	迅速な対応ができ、ご理解いただいた。利用者への声掛けを重要視した結果、苦情等の未然防止ができた
②苦情、トラブルに対する対処	苦情トラブルに対する対処法作成、苦情処理簿の作成 トラブル対処法フローチャート掲示	迅速な対応ができ、ご理解いただいた。利用者への声掛けを重要視した結果、苦情等の未然防止ができた

5 個人情報保護への対応

(1) 個人情報の保護への対応	漏洩防止の徹底、個人情報保護方針の制定及び掲示、個人情報ロッカー（施錠式）の設置。毎日終業時に施錠	個人情報漏洩事実は無かった
(2) 個人情報の公開への対応	財団法人鳥取県体育協会情報公開規定の遵守	規定どおりの対応

6 スポーツ・産業の普及振興

(1) スポーツ普及振興に係る事業

①スポーツ教室の実施	教室PR・種類の充実 (教室実施件数・人数・金額総計表を参照)	教室参加人数の増加につながった
------------	------------------------------------	-----------------

②全国大会誘致	なし (中国中学校卓球選手権大会、プロバスケットボールbjリーグ)	
③障がい者・高齢者スポーツ教室活動及び支援	障がいのある方のスポーツ教室の実施 健康教室(50歳以上対象)の実施 鳥取県高齢者運動会の支援	障がい者・高齢者のスポーツにかかわる機会の提供。 運動会に協力することにより、主催者から感謝の言葉をいただいた
④トップアスリートの招へい	未実施	
⑤競技団体が行う強化合宿等支援	大会役員等への職員派遣 中国高校レスリング選手権大会県予選 中国高校体操選手権大会県予選 中国高校レスリング選手権 全国高校総合体育大会体操県予選 全国高校総合体育大会レスリング県予選 中国中学校体操競技選手権大会 国民体育大会強化合宿会 その他多数	選手強化。競技の普及に貢献した
⑥出張指導	県立米子養護学校の身体運動学習に指導員を派遣	障がい者であってもスポーツを楽しむことができた 感謝の言葉をいただいた
⑦鳥取県や関係団体との連携	鳥取県栄養士会との関係、情報の掲示	良い協力関係がで

		きている
⑧地域や親子と交流促進	親子ふれあいレクリエーション祭の実施、館長杯スポーツ大会の実施	たくさんの参加者に喜んでいただけました

(2) 産業の振興及び事業

①商工会・関係団体との連携による産業振興の推進	展示会開催に関する情報提供 催事開催案内パンフレットを送付	新規業者展示会予約
②ケヤキ通り振興会に参加	主会場として駐車場を開放、準備委員会に参加	開催施設としてできる限りの協力をし、主催者から感謝の言葉をいただいた
③合同展示会の開催	来年度開催に向けての準備	各方面との協議中

5 環境の改善に努め優秀な人材によるモチベーションの高い管理運営

人材育成のための講習会等への参加	新任研修 体育器具、設備取扱い、ならびに点検方法講習と再確認 あいサポート研修会に参加 冷温水機運転方法講習 消防訓練、防災教育実施（年2回） 危険物取扱者保安講習受講 西部地区体協3施設合同研修会（不審者対応、差別落書き防止）に参加	職員の質のレベルアップ
------------------	---	-------------

	境港市一斉津波避難訓練に参加 第45回中国地区体育施設研究協議会参加 TEAS認証制度に関する説明会参加 不当要求防止講習会参加 消防による防災教育、起震車体験	
--	--	--

(2) その他(管理上の成果等特記事項)

No	項目	実施状況(成果)
1	経費の節減	<ul style="list-style-type: none"> ・第三者委託業務の期間を可能なものについて5年間とした入札を行うことによる委託料の減 ・委託業務の仕様書を再確認し、職員でできるものは職員が実施 ・職員による草刈り等の周辺環境整備 ・節水、節電、コピー用紙のリユースの徹底 ・修繕等で職員ができるものは対応した。
2	職員の意識改革	<ul style="list-style-type: none"> ・指定管理者制度により危機感が生まれ、コスト意識やサービス精神が向上した ・接遇研修等を積極的に受講 ・来館されたお客様に対して、速やかに対応。 ・より利用しやすいよう常に利用者側の目線を持つ。
3	利用者の増	<ul style="list-style-type: none"> ・スポーツ教室の充実、フィットネスルームの開設により利用者が増加。
4	県や関係機関との連携	<ul style="list-style-type: none"> ・県の方針や施策との整合を図りながら施設運営 ・第12回鳥取県民スポーツ・レクリエーション祭体操競技会場として、準備段階から全面的に協力し、大会を無事成功裡に終えることができた。
5	市民との連携	<ul style="list-style-type: none"> ・館長杯スポーツ大会、親子ふれあいレクリエーション祭を開催し、地域や親子の交流を促進。 ・けやき通り振興会に参加し、活動拠点として、この活動を応援。
6	環境配慮活動	<ul style="list-style-type: none"> ・TEAS(鳥取県版環境管理システム)取得を目指し環境に配慮した施設運営を行った。 ・利用者の参画も得て、アルミ缶、ペットボトルのふた、プルタブの回収運動を実施。
7	AED(自動体外式除細動器)の管理	<ul style="list-style-type: none"> ・すべての職員が事故に対応できるよう、普通救命講習を実施し、資格を取得。
8	外部評価委員会	<ul style="list-style-type: none"> ・外部有識者、施設利用者をメンバーとして、外部評価委員会を開催。 ※要望、意見・接客態度、教室内容の充実、協力事業の内容等おおむね高い評価を得ることができ、今後もより一層、サービスの向上を目指す。