

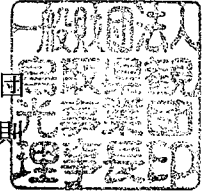

鳥観本第28号
平成29年4月28日

鳥取県知事 平井 伸治 様

一般財団法人鳥取県観光事業団
理事長 衣笠 克則



平成28年度鳥取県立夢みなとタワー事業報告について（報告）

このことについて、鳥取県立夢みなとタワーの管理運営に関する協定書第10条の規定に基づき、別紙のとおり報告します。

(様式第1号)

平成28年度夢みなとタワー事業報告書

1 利用状況

(1) 利用者数

ア 展望・展示室

(単位：人)

項目		月	4	5	6	7	8	9	10	11	12	1	2	3	合計
有料入館者	個人	大人	10,685	10,414	3,081	5,777	11,137	3,353	2,150	1,916	3,407	2,080	379	10,917	65,296
		小人	299	488	556	3,251	7,282	553	296	180	713	407	33	725	14,783
	団体	大人	92	69	17	43	82	60	103	145	37	114	876	95	1,733
		小人	3	0	50	2	35	42	28	122	4	27	69	54	436
	計		11,079	10,971	3,704	9,073	18,536	4,008	2,577	2,363	4,161	2,628	1,357	11,791	82,248
減免	障がい者	大人	178	209	1,812	248	281	224	339	212	128	125	105	161	4,022
		小人	30	25	415	14	61	23	22	16	21	7	27	21	682
	外国人	大人	222	62	47	74	95	141	107	137	323	331	532	465	2,536
		小人	2	0	0	12	2	4	1	9	29	33	17	21	130
	計		432	296	2,274	348	439	392	469	374	501	496	681	668	7,370
	幼児	2,914	2,412	206	2,736	4,756	234	299	244	605	404	271	1,653	16,734	
合計		14,425	13,679	6,184	12,157	23,731	4,634	3,345	2,981	5,267	3,528	2,309	14,112	106,352	

イ 貸館(利用件数)

(単位：件)

項目		月	4	5	6	7	8	9	10	11	12	1	2	3	合計
多目的A		0	(3)	(4)	0	0	(1)	(2)	(4)	(1)	(3)	(1)	(1)	(20)	
		1	10	10	3	3	6	5	8	7	8	6	4	71	
多目的B		0	(1)	(3)	0	0	(1)	(3)	(4)	(1)	(2)	(1)	(1)	(17)	
		1	6	6	3	2	6	6	9	5	6	5	4	59	
多目的C		0	(3)	(4)	0	0	(2)	(2)	(5)	(1)	(1)	(1)	(1)	(20)	
		1	9	9	3	1	7	5	11	7	6	4	4	67	
会議室1		(2)	(2)	0	0	(1)	(1)	(1)	(3)	(1)	0	0	(2)	(13)	
		13	16	15	16	20	15	16	16	15	18	15	22	197	
会議室2		(3)	(4)	(2)	(2)	(7)	(2)	(1)	(1)	(3)	(2)	(1)	(6)	(34)	
		7	11	15	6	11	11	11	7	14	7	8	12	120	
会議室3		(4)	(3)	(1)	(3)	(7)	(2)	(2)	(3)	0	(3)	(2)	(3)	(33)	
		6	8	6	4	11	12	5	7	2	3	5	12	81	
特別会議室		0	0	0	0	0	(1)	0	(2)	(1)	0	0	0	(4)	
		3	5	3	4	1	4	1	3	2	1	2	3	32	
映像シアター		(2)	0	0	(1)	(2)	(2)	(1)	(1)	(2)	(2)	(1)	(1)	(15)	
		2	3	1	2	4	5	5	2	4	2	2	2	34	
企画展示室		0	0	(1)	(1)	(1)	0	0	0	0	0	0	(2)	(5)	
		1	1	2	1	1	3	0	1	0	0	2	2	14	
合計		(11)	(16)	(15)	(7)	(18)	(12)	(12)	(23)	(10)	(13)	(7)	(17)	(161)	
		35	69	67	42	54	69	54	64	56	51	49	65	675	

(2) 利用料等収入

(単位：円)

	4月	5月	6月	7月	8月	9月	
利用料金収入	585,760	915,480	3,612,070	763,840	1,596,740	579,590	
使用料収入	116,080	359,135	820,990	302,260	215,090	413,440	
参加料収入			142,190	310,600	681,050	116,000	
売店営業収入	598,270	887,960	423,071	621,885	1,164,124	500,085	
手数料収入	66,792	142,654	24,502	189,739	206,547	26,673	
合計	1,366,902	2,305,229	5,022,823	2,188,324	3,863,551	1,635,788	
	10月	11月	12月	1月	2月	3月	総合計
利用料金収入	2,193,140	621,820	648,190	407,040	404,890	741,970	13,070,530
使用料収入	998,192	430,020	336,758	243,400	206,180	731,710	5,173,255
参加料収入			123,000	16,000		124,000	1,512,840
売店営業収入	441,910	346,060	579,712	440,330	498,210	992,790	7,494,407
手数料収入	204,100	19,484	22,721	114,541	18,021	172,946	1,208,720
合計	3,837,342	1,417,384	1,710,381	1,221,311	1,127,301	2,763,416	28,459,752

2 維持管理の実施状況

(1) 修繕実績

月	件数	支払金額	主な内容
4月	1件	21,600	女子トイレ蛍光灯器具交換
5月	2件	78,840	窓ハンドル取替え、冷却塔用冷却ファン制御機器交換
6月	5件	554,880	電気室ドア修理、排煙窓修理、蛍光灯安定器交換、男子トイレ修理(2)
7月	4件	62,748	低外灯漏電修理、展望室外窓ガラス修理、トイレ修理(2)
8月	4件	359,640	空調機器導電計交換、トイレ修理、スプリンクラー用ポンプ圧力計交換、排気ファンリモコンブレーカー交換
9月	6件	242,892	カフェ製氷機修理、通用口鍵修理、安定器取替え 他
10月	2件	75,816	蛍光灯安定器取替え、フロートスイッチ交換
11月	2件	96,120	照明機器取替え(2)
12月	3件	65,664	照明機器取替え(2)、オイルギアポンプ修理
2月	9件	780,753	発電機触媒栓取替え、空調給気用ファン取替え、工業用水ポンプ逆止弁交換、タワー棟雨漏り修理、玄関外側溝陥没修理、自動ドア修理、展望室室外機修理、プロジェクションルーム室外機修理、エントランス空調機修理
3月	11件	1,312,996	洗面所水漏れ修理、トイレウォシュレット交換、多目的ホールホールスライディングウォール調整、自動ドア開閉装置取替え、雨漏り修理、消防設備不良箇所修理、ドア修理、制御盤内電磁接触機修理 他
合計	49件	3,651,949	

(2) 保守点検の実施状況

項目	実施時期	点検結果・対応	経費(委託料)/年	委託先
昇降機設備点検	月1回	異常なし	5,272,128	
ゴンドラ保守点検	年4回	異常なし	509,760	
空調衛生設備保守点検	月1回	異常なし(随時修繕)	4,322,160	
吊物・調光設備保守点検	年1回	異常なし	936,360	
自動扉保守点検	年4回	異常なし	377,427	
消防用設備点検	年2回	異常なし	933,240	
自家用電気工作物保守	隔月1回年次		571,710	
		合計	12,922,785	

(3) 外部委託業務の実績(境港市を除く。)

項目	委託先	契約期間	契約金額/年	摘要
昇降機設備点検		H26.4.1~H31.3.31	5,272,128	タワー分 5,272,128
ゴンドラ保守点検		H26.4.1~H31.3.31	509,760	509,760
空調衛生設備保守点検		H26.4.1~H31.3.31	4,968,000	4,322,160
吊物・調光設備保守点検		H26.4.1~H31.3.31	936,360	936,360
自動扉保守点検		H26.4.1~H31.3.31	519,156	377,427
消防用設備点検		H26.4.1~H31.3.31	1,054,080	933,240
自家用電気工作物保守		H26.4.1~H31.3.31	689,472	571,710
館内清掃委託		H26.4.1~H31.3.31	7,199,928	6,825,532
常駐警備		H26.4.1~H31.3.31	4,320,000	4,066,920
建築物環境衛生管理		H26.4.1~H31.3.31	626,400	532,440
一般廃棄物収集運搬		H28.4.1~H31.3.31	920,160	519,571
機械警備		H26.4.1~H31.3.31	272,160	231,336
GW 駐車場警備業務		H28.5.4~H28.5.5	110,160	110,160
客船対応駐車場警備		H28.5.23~H28.5.23	42,120	42,120
高所作業台保守点検		H28.7.6~H28.7.6	100,000	100,000
除雪作業委託		H29.1.13~H29.3.20	155,520	155,520
排ガスばい煙測定業務		H28.8.4, H29.3.10	88,560	88,560
スタンプコーナー用装飾		H28.1.31~H28.3.11	194,400	194,400
看板設置業務				
			合計	25,789,344

(4) 利用者の事故・負傷、苦情処理等

ア 事故・負傷件数 0件

イ 苦情件数 0件

(5) 職員組織体制(平成29年3月31日現在)

ア 職員名簿

職名	氏名	業務用電話番号	業務用アドレス
館長		0859-47-3800	
マネージャー		0859-47-3800	
マネージャー		0859-47-3800	
スタッフ		0859-47-3800	
準職員		0859-47-3800	
臨時職員		0859-47-3800	
臨時職員		0859-47-3800	
臨時職員		0859-47-3800	
臨時職員		0859-47-3800	
臨時職員		0859-47-3800	
パート職員		0859-47-3800	
パート職員		0859-47-3800	
パート職員		0859-47-3800	

イ 組織図

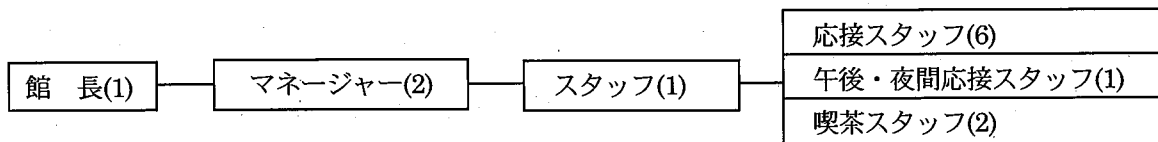

ウ 労働条件等報告書

別紙、(様式1)のとおり

(6) 障がい者就労施設及びシルバー人材センター等からの物品、役務の調達実績

別紙、(様式2)のとおり

また、調達のほかに、イベント時(フリーマーケット、福祉ふれあい祭り、ワークショップ等)に作業所、福祉施設の作品出品や販売をお願いし、協力をいただいています。

3 収支状況(物産観光センターを除く)

(1) 収支実績

項 目		実績金額	予算(計画)額	差 額	備 考
収 入	県委託料収入	113,286,000	113,286,000	0	
	利用料金収入	13,070,530	15,387,000	▲ 2,316,470	
	使用料収入	5,173,255	5,400,000	▲ 226,745	
	参加料収入	1,512,840	2,650,000	▲ 1,137,160	
	売店営業収入	7,494,407	7,925,000	▲ 430,593	
	手数料収入	1,208,720	1,350,000	▲ 141,280	
	雑収入	1,425	2,000	▲ 575	
収入計(A)		141,747,177	146,000,000	▲ 4,252,823	
支 出	人件費	38,679,633	40,866,000	▲ 2,186,367	
	施設管理費	25,789,344	25,849,000	▲ 59,656	
	保守点検業務	12,922,785	13,188,000	▲ 265,215	
	清掃業務	6,825,532	6,842,000	▲ 16,468	
	保安警備業務	4,450,536	4,402,000	48,536	
	衛生業務	1,052,011	1,053,000	▲ 989	
	環境整備業務	155,520	148,000	7,520	
	その他	382,960	216,000	166,960	
	需用費	35,029,113	42,025,000	▲ 6,995,887	
	光熱水費	27,421,620	30,672,000	▲ 3,250,380	
	修繕費	3,651,949	2,360,000	1,291,949	
	燃料費	3,955,544	8,993,000	▲ 5,037,456	
	事務費	11,036,874	10,433,000	603,874	
	通信運搬費	442,396	710,000	▲ 267,604	
	使用料等	1,889,156	1,930,000	▲ 40,844	
	備品・消耗品・雑損	2,031,885	1,845,000	186,885	
	租税公課	4,891,788	3,408,000	1,483,788	
	手数料	166,207	363,000	▲ 196,793	
	保険料	396,990	416,000	▲ 19,010	
	印刷製本費	651,022	1,049,000	▲ 397,978	
	食糧費	28,459	30,000	▲ 1,541	
	交際費	0	10,000	▲ 10,000	
	負担金	241,000	300,000	▲ 59,000	
	旅費交通費	297,971	372,000	▲ 74,029	
	その他経費	31,212,213	26,827,000	4,385,213	
	集客促進事業費	13,801,456	14,643,000	▲ 841,544	
	売店営業費	4,989,866	4,884,000	105,866	
本部経費	12,420,891	7,300,000	5,120,891		
支出計(B)		141,747,177	146,000,000	▲ 4,252,823	
収支差額(A-B)		0	0	0	

2) 光熱水費実績内訳

(単位：円)

	4	5	6	7	8	9	10	11	12	1	2	3	合計
電気料	1,660,918	2,043,160	2,051,440	2,431,566	2,548,302	2,204,048	1,909,676	1,645,844	1,736,073	1,768,134	1,658,269	1,812,110	23,469,540
外灯	2,564	2,108	2,030	1,709	1,150	1,370	1,532	2,264	1,739	1,989	1,742	1,685	21,882
水道料		35,937		17,239		25,717		27,092		44,078		34,358	184,421
下水道料	234,405		337,508		444,226		463,731		240,700		219,249		1,939,819
工業用水	138,082	142,341	138,024	142,344	142,344	138,046	142,366	138,024	142,344	142,344	129,384	142,344	1,677,987
ガス	8,744	11,200	10,723	10,268	14,655	8,625	9,103	10,297	9,604	9,655	10,031	15,066	127,971
光熱水費合計													27,421,620

	4	5	6	7	8	9	10	11	12	1	2	3	合計
空調燃料		258,520	306,962	477,710	636,946	318,473	318,473	139,333	295,931	552,772		568,120	3,873,240
公用車ガソリン	6,291	3,455	9,460	7,620		7,930	4,296	4,348	1,713	11,947	14,794	10,450	82,304
燃料費合計													3,955,544

(3) 自動販売機(受託販売)手数料実績

機種(販売商品)	設置業者	手数料	契約期間
自動販売機(飲料) 3台		491,193	H28.4.1~H29.3.31
マッサージチェア 3台		51,720	H28.4.1~H29.3.31
自動販売機(玩具)		31,260	H28.4.1~H29.3.31
メダル自動販売機		184,140	H28.4.1~H29.3.31
観光望遠鏡 2台		140,210	H28.4.1~H29.3.31
プリクラ販売		56,400	H28.4.1~H29.3.31
その他チケット販売等		253,797	
合計		1,208,720	

(4) 同居機関別負担実績

ア 光熱水費

(単位：円)

項目	指定管理者	観光協会	貿易センター	ほかのみ	計
電気料金	23,491,422	2,400,511	852,938	3,621,051	30,365,922
水道料金	184,421	60,578	27,159		272,158
下水道料金	1,939,819	157,002	114,939		2,211,760
工業用水料金	1,677,987	1,767	7,206		1,686,960
ガス	127,971				127,971
光熱水費合計	27,421,620	2,619,858	1,002,242	3,621,051	34,664,771
空調燃料	3,873,240	327,056	160,474		4,360,770
ガソリン	82,304				82,304
燃料費合計	3,955,544	327,056	160,474		4,443,074

イ 保守管理(委託)経費

(単位：円)

項目	指定管理者	観光協会	貿易センター	ほのかみ	計
消防用設備	933,240	68,538	52,302		1,054,080
昇降機保守点検	5,272,128				5,272,128
清掃用ゴンドラ	509,760				509,760
吊物・調光機器保守	936,360				936,360
自家用電気工作物	571,710	33,095	25,028	59,639	689,472
空調衛生設備	4,322,160	457,056	188,784		4,968,000
自動扉	377,427	94,486	47,243		519,156
機械警備	231,336	23,134	17,690		272,160
常駐警備	4,066,920	190,080	63,000		4,320,000
清掃業務	6,825,532	374,396			7,199,928
建築物環境衛生管理	532,440	53,244	40,716		626,400
一般廃棄物処理	519,571	229,856	170,733		920,160
除雪委託	155,520				155,520
その他	535,240				535,240
委託料合計	25,789,344	1,523,885	605,496	59,639	27,978,364

4 利用促進策等の実施状況

(1) イベント(主なもの)

月	概要	参加者	協賛等団体
4月	●「鉄道おもちゃランド2016」 ・鉄道おもちゃランド1万人セレモニー ・鉄道おもちゃランド2万人セレモニー	11,770人 — —	(株)新日本海新聞社 夢みなど公園まつり実行委員会
	●「夢みなど公園まつりクイズ&スタンプラリー」	284人	
	●「夢みなど工房」	—	
	●全日本タワー協議会「日本のタワー展」	14,245人	
	●戎谷悠作似顔絵展	8,913人	
5月	●「鉄道おもちゃランド2016」 ・鉄道おもちゃランド3万人セレモニー	9,318人 —	(株)新日本海新聞社 夢みなど公園まつり実行委員会
	●「夢みなど公園まつりクイズ&スタンプラリー」	159人	
	●「夢みなど工房」	—	
	●全日本タワー協議会「日本のタワー展」	11,730人	
	●戎谷悠作似顔絵展	12,042人	
	●第5回国際交流の日 モンゴル&中国を楽しもう! ●クァンタム・オブ・ザ・シーズ受入対応	503人 約2,000人	
6月	●て・しごと Art Collection in 夢みなどタワー ●第2回ほっとはあと&福祉ふれあいまつり ●夢みなどフリーマーケット ●夢みなど工房スペシャル ●第4回夢みなど公園まぐろまつり ●七夕飾り&灯ろうを作ろう	800人 1,952人 2,100人 — — —	県内福祉施設約25団体

7月	<ul style="list-style-type: none"> ●第19回夢みなと子どもまつり ●わくわくロボットランド ●夢みなと公園夏まつり ・クイズ&スタンプラリー ・子ども縁日 ・夢みなと工房&福祉のお店 ●夢みなとおばけ屋敷 ●すな絵体験 ●チリメンモンスターを探せ! 	約3,500人 8,659人 --- --- --- --- 1,711人 21人 27人	境港市社会福祉協議会ほか (株)新日本海新聞社 夢みなと公園まつり実行委員会
8月	<ul style="list-style-type: none"> ●わくわくロボットランド ●夢みなと公園夏まつり ・クイズ&スタンプラリー ・子ども縁日 ・夢みなと工房&福祉のお店 ●夢みなとおばけ屋敷 ●可愛い親子のジオラマ展 ●木工昆虫教室 ●夢みなと公園自然観察会 ●よるのお化け屋敷 ●展望室時間延長 	16,442人 --- --- --- --- 3,634人 --- 79人 13人 67人 ---	(株)新日本海新聞社 夢みなと公園まつり実行委員会
9月	<ul style="list-style-type: none"> ●リサイクルアイデア作品展(日本海新聞社主催) ●夢みなとフリーマーケット ●夢みなと公園ウォーク 	--- 約1,900人 約150人	夢みなと公園まつり実行委員会
10月	<ul style="list-style-type: none"> ●展望の日 ●海辺のクラフトフェア&世界のアナログゲーム体験 ●夢みなと美術館 	108人 約3,250人 約3,500人	
11月	<ul style="list-style-type: none"> ●ヒューマンケアももの家作品展 ●しまだようこ手作り絵本と原画展 ●境港さかな・妖怪ウォーク(ゴール地点) ●しまだようこ絵本の読み聞かせライブ ●夢みなとタワーイルミネーション ●夢みなとクリスマス～みんなで作る素敵な一日～ 	--- --- 598人 約50人 --- 約1,150人	境港さかな・妖怪ウォーク実行委員会
12月	<ul style="list-style-type: none"> ●夢みなとタワーイルミネーション ●夢みなと公園松葉がに祭り ●夢みなとタワーフリーマーケット& 夢みなと工房クリスマススペシャル ●展望棟営業時間延長 ●映面上映「サーシャと魔法のワンダーランド」 ●イルミネーションカフェ ●イルミネーションコンサート(マイトリー) 	5,028人 --- 1,900人 412人 47人 74人 約40人	
1月	<ul style="list-style-type: none"> ●初日の出を見よう(7:00~9:00)無料入館 ●正月遊びをしよう ●和菓子祭 	408人 約500人 1,687人	米子おかしや会・安来・境港菓子工業組合

	●国際交流の日 韓国&ロシアを楽しもう ●企画展「マトリョーシカだいしゅうごう！」	1,027人 1,114人	
2月	●企画展「マトリョーシカだいしゅうごう！」 ●パレタイチョコレートイベント(先着50名様)	1,114人 80人	
3月	●ダンボール遊園地 ●フリーマーケット、境高校ダンス&書道パフォーマンス ●ロケットくれよんコンサート	8,972人 1,600人 200人	(株)新日本海新聞社

(2) 広報宣伝活動

実施時期	内 容	媒 体	経 費	委託先等
4月	冊子	境港市観光ガイドマップ	20,000	
	冊子	山陰遊悠絵図	54,000	
	週刊雑誌	週刊Vision 岡山	10,800	
	新聞広告	朝日新聞	10,800	
	冊子	めぐるん♪2016	27,000	
	冊子	アペーパ-春の山陰 鳥取島根	162,000	
	ばんぱり	境台場公園桜まつりばんぱり	15,000	
	ラジオ	2016 米子桜まつりラジオ放送	75,600	
	冊子	DARAZ FM×情報マップ	32,400	
	冊子	境高等学校吹奏楽部定期演奏	3,000	
5月	新聞広告	日本海新聞(きらり境港)	21,600	
	新聞広告	日本海新聞(40周年記念特集)	32,400	
	新聞広告	日本海新聞(おもちゃランド)	21,600	
6月	新聞広告	山陰中央新報(情報ガイド6月)	43,200	
	新聞広告	日本海新聞(水木しげるロード)	21,600	
	冊子	日本海新聞(うさぎの耳)	86,400	
	冊子	まっふる山陰18	64,800	
7月	看板広告	妖怪ジャズ2016のステージ広告	50,000	
	新聞広告	山陰中央新報(情報ガイド)	43,200	
	新聞広告	山陰中央新報(みなと祭)	10,800	
	新聞広告	妖怪川柳コンテスト広告	10,000	
	新聞広告	日本海新聞(ポットランド)	216,000	
	新聞広告	山陰中央新聞(スタンプラリー)	43,200	
	冊子	夏の思い出2016レジャー企画	48,600	
	新聞広告	日本海新聞(妖怪ジャズフェス協賛)	10,000	
	チラシ	境港みなと祭りチラシ	6,000	
	冊子	アペーパ-夏の山陰 鳥取島根	162,000	
	新聞広告	日本海新聞(きらり境港)	21,600	
	新聞広告	日本海新聞(みなと祭特集)	21,600	
	冊子	第71回みなと祭広告掲載	20,000	
	8月	新聞広告	日本海新聞(境港市長祝賀)	16,200
新聞広告		日本海新聞(ポット特集等)	37,800	

9月	新聞広告	山陰中央新報(情報ガイド)	43,200	山陰中央新報
	チラシ	境港さかな・妖怪ウォークチラシ	6,000	妖怪ウォーク実行委員会
	冊子	あるつく16秋号	37,800	山陰中央新報
	新聞広告	日本海新聞(思い出味の特集)	162,000	日本海新聞
	新聞広告	日本海新聞(きらり境港)	21,600	(株)リード 盟通
	冊子	7月-8月-秋の山陰鳥取・島根	162,000	日本海新聞
10月	新聞広告	日本海新聞(鬼太郎カップ)	162,000	(株)新日本海新聞社
	新聞広告	日本海新聞(リサイクルアイデア作品)	108,000	(株)新日本海新聞社
	WEB 広告	海辺のクラフトフェア	9,600	TOY POP 今出和史
11月	新聞広告	山陰中央新報(情報ガイド)	43,200	(株)山陰中央新報社
	チラシ	松葉がに祭りチラシ	17,280	(株)ウェブプラン
12月	冊子	夢みなと歌謡祭	40,000	夢みなと歌謡祭実行委員会
	新聞広告	日本海新聞(きらり境港)	21,600	(株)リード 盟通
1月	新聞広告	日本海新聞(新年特集号)	25,600	(株)リード 盟通
	新聞広告	山陰中央新聞(新年特集)	21,600	山陰中央新報
	新聞広告	毎日新聞鳥取版	10,800	北陽毎日広告社
	新聞広告	日本海新聞(きらり境港)	21,600	(株)リード 盟通
	新聞折込	日本海新聞(新聞折込)	48,686	(株)カワバタ印刷
	新聞広告	日本海新聞(うさぎの耳)	86,400	日本海新聞
	R431 看板広告	R431 看板広告	54,000	(株)カタセイ
3月	新聞広告	山陰中央新聞(情報ガイド)	43,200	(株)山陰中央新報社
	新聞広告	日本海新聞(グランドボール遊園地)	210,000	(株)リード盟通
	新聞広告	日本海新聞(きらり境港)	21,600	(株)リード盟通
	冊子	あるつく17春号	37,800	(株)山陰中央新報社
合 計			2,834,766	

(3) 営業活動

周辺旅館、集客施設に割引券及びパンフレットを配布(随時)

配布地域：鳥取県西部、島根県東部を中心

① 小学校、幼稚園、保育園、観光施設等にイベントチラシを配布(4、5、7、9、11、1、3月)

配布対象：境港市、米子市、松江市東部の幼・保・小学校全校に配布

夏休み及び春の大型イベント時は、鳥取県全域と島根県東部、岡山県真庭市に配布

配布枚数：約550箇所 70,000枚

③ 貸館営業(随時)

境港・米子市内の企業、団体を中心にホール利用を誘致

5 その他

(1) 利用者へのアンケート結果等

① タワー・展示物に関して

・鬼太郎の展示がなくなって残念。こどもが楽しめる展示をして欲しい。

- ・3Fの展示室の内容が理解できなかった。境港に関連した楽しい興味深いものにしては。
- ・環日本海の展示に読み仮名をふって頂けたらと思います。
- ・とても良い眺めで、管理もきれいで感心しました。
- ・全日本タワー協議会の展示が面白かった。
- ・民族衣装試着コーナーで子ども達が大変楽しく長時間遊べた。もっとアピールすればいいと思う。

② 施設、サービスに関して

- ・シアターがとてもきれいで驚いた。もっと活用したらいいのに。
- ・GWにカフェを利用した。料理も美味しく接客もとても素晴らしかった。
- ・子供も楽しく遊べるコーナーがあるので毎日でも来れそうです。
- ・おばけやしきがスリル満点で楽しかった。いろいろなイベントがあつてよかった。
- ・PR不足でもったいない。境港駅からのシャトルバスなどもっとPRした方がいい。
- ・タワーめぐりをしています。ここは良い景色で綺麗でした。楽しかったです。
- ・受付の方がとても親切に対応して下さいありがとうございました！

(2) 観光振興への取組実績 (他施設、団体等との連携など)

① 水木しげる記念館との連携

水木しげる記念館との共通券の継続

② 境港市観光協会との連携

境港市観光協会の実施するイベントとの連携

桜まつり (4月) 夢みなと公園ウォーク (9月)

さかな・妖怪ウォーク (11月)

③ シャトルバスの運行

水木しげるロードを結ぶ二次交通の確保。

(期間：5月1日、5月3日～5日まで4日間：1日9往復。8月13日～16日まで4日間：1日9往復)

④ 福祉団体との連携

西部地区の作業所、福祉の店などで実行委員会を結成し「ほっとはあと&福祉ふれあいまつり」を開催

境港社会福祉協議会との連携による「夢みなと子どもまつり」を開催

イベント時に「福祉ふれあいショップ」を設置

⑤ 国際交流団体との連携

夢みなとタワー国際交流の日を2回開催し、モンゴル親善協会、アジア博物館などと連携して異国文化の紹介を行った。米子市、境港市と連携し交流員による絵本の読み聞かせや工作などを実施した。

・国際交流の日～モンゴル&中国を楽しもう～ (5月)

・国際交流の日～韓国&ロシアを楽しもう～ (1月)

⑥ インバウンド誘致への協力

クルーズ船寄港時に、免税事業者へホールを貸出するとともに周辺施設等と連携をして賑わいを創出した。年間3回 (クワンタムオブザシーズ等) の寄港に対応した。

⑦ その他の連携

- ・とりアート参加事業の「夢みなと美術館」開催
- ・米子おかしや会、安来・境港菓子工業組合と連携し、「和菓子まつり」を実施。
- ・て・しごと art・Collection の開催

6 運営上の問題点・課題(今後の反省点)について

特になし

(様式1)

労働条件等報告書

項目	条件等	備考
1 職種	常勤正職員	
2 契約期間	期間の定め 無	
3 就業の場所	夢みなとタワー	
4 労働条件の提示書面	就業規則による	
5 始業・就業時刻、休憩時間等	(1) 始業 8時30分 就業 17時30分 (基本) ※「交代制」の場合 次の勤務時間の組み合わせによる。 ・始業 8時30分 就業 17時30分 ・始業 9時30分 就業 18時30分 ・始業 12時15分 就業 21時15分 (2) 休憩時間 60分 (3) 所定労働時間を越える労働 有 (4) 労働時間に係る協定 有	
6 休日	交代制勤務により、勤務を要しない日に指定された日 (各月の土日祝日日数)	
7 休暇	(1) 年次有給休暇 年 20日 (2) 育児休業・介護休業 有 (3) その他の休暇 有 (就業規則による)	
8 賃金	(1) 賃金 月給 219,700円以上 ※給与規定による (2) 諸手当の額及び計算方法 ・通勤手当、扶養手当、住居手当 一般財団法人鳥取県観光事業団就業規則による (3) 割増賃金 ・所定労働時間外 月 45時間以内 25% ・休日 35% ・深夜 25% (4) 賃金締切日 毎月月末 (5) 賃金支払日 毎月21日 (6) 賞与 有 (時期 6月、12月) (7) 昇給 有 (時期 4月) (8) 平均給与月額 289,100円	
9 退職金	有	確定給付企業年金に加入
10 健康診断	年1回行う	
11 その他		

※記載欄が不足する場合は別紙に記載してください

(様式1)

労働条件等報告書

項目	条件等	備考
1 職種	準職員	
2 契約期間	期間の定め 有 (1年)	
3 就業の場所	夢みなとタワー	
4 労働条件の提示書面	労働条件通知書による	
5 始業・就業時刻、休憩時間等	(1) 始業 8時30分 就業 17時30分 (基本) ※「交代制」の場合 次の勤務時間の組み合わせによる。 ・始業 8時30分 就業 17時30分 ・始業 9時30分 就業 18時30分 ・始業 時 分 就業 時 分 (2) 休憩時間 60分 (3) 所定労働時間を越える労働 有 (4) 労働時間に係る協定 有	
6 休日	交代制勤務により、勤務を要しない日に指定された日 (各月の土日祝日日数)	
7 休暇	(1) 年次有給休暇 年 17日～20日 (2) 育児休業・介護休業 有 (3) その他の休暇 一般財団法人鳥取県観光事業団 準職員取扱要領による	
8 賃金	(1) 賃金 月給 165,000円 (2) 諸手当の額及び計算方法 ・通勤手当 一般財団法人鳥取県観光事業団 準職員取扱要領による 支給) (3) 割増賃金 ・所定労働時間外 月 45時間以内 25% ・休日 35% ・深夜 25% (4) 賃金締切日 毎月月末 (5) 賃金支払日 毎月21日 (6) 賞与 有 (時期 6月、12月) (7) 昇給 有 (時期 4月) (8) 平均給与月額 165,000円	
9 退職金	無	
10 健康診断	年1回行う	
11 その他		

※記載欄が不足する場合は別紙に記載してください

(様式1)

労働条件等報告書

項目	条件等	備考
1 職種	臨時的任用職員	
2 契約期間	期間の定め 有 (1年)	
3 就業の場所	夢みなとタワー	
4 労働条件の提示書面	労働条件通知書による	
5 始業・就業時刻、休憩時間等	(1) 始業 8時30分 就業 17時30分 (基本) ※「交代制」の場合 次の勤務時間の組み合わせによる。 ・始業 8時30分 就業 17時30分 ・始業 9時30分 就業 18時30分 ・始業 時 分 就業 時 分 (2) 休憩時間 60分 (3) 所定労働時間を越える労働 有 (4) 労働時間に係る協定 有	
6 休日	交代制勤務により、勤務を要しない日に指定された日 (各月の土日祝日日数)	
7 休暇	(1) 年次有給休暇 年 16日~20日 一般財団法人鳥取県観光事業団 臨時的任用職員取扱要領による (2) 育児休業・介護休業 有 (3) その他の休暇 一般財団法人鳥取県観光事業団 臨時的任用職員取扱要領による	
8 賃金	(1) 賃金 月給 145,000円 (2) 諸手当の額及び計算方法 ・通勤手当 一般財団法人鳥取県観光事業団 臨時的任用職員取扱要領による (3) 割増賃金 ・所定労働時間外 月 45時間以内 25% ・休日 35% ・深夜 25% (4) 賃金締切日 毎月月末 (5) 賃金支払日 毎月21日 (6) 賞与 有 (時期 6月、12月) (7) 昇給 無 (8) 平均給与月額 145,000円	
9 退職金	無	
10 健康診断	年1回行う	
11 その他		

※記載欄が不足する場合は別紙に記載してください

(様式1)

労働条件等報告書

項目	条件等	備考
1 職種	パート職員(午後、夜間スタッフ)	
2 契約期間	期間の定め 有(1年)	
3 就業の場所	夢みなとタワー	
4 労働条件の提示書面	労働条件通知書による	
5 始業・就業時刻、休憩時間等	(1)始業 12時15分 就業 21時15分(基本) ※「交代制」の場合 次の勤務時間の組み合わせによる。 ・始業 12時15分 就業 21時15分 ・始業 13時15分 就業 22時15分 ・始業 時 分 就業 時 分 (2)休憩時間 60分 (3)所定労働時間を越える労働 有 (4)労働時間に係る協定 有	
6 休日	交代制勤務により、勤務を要しない日に指定された日	
7 休暇	(1)年次有給休暇 1日~20日 一般財団法人鳥取県観光事業団 パート職員取扱要領による (2)育児休業・介護休業 有 (3)その他の休暇 無	
8 賃金	(1)賃金 時間給 850円 (2)諸手当の額及び計算方法 一般財団法人鳥取県観光事業団 パート職員取扱要領による (3)割増賃金 ・所定労働時間外 月45時間以内 25% ・休日 35% ・深夜 25% (4)賃金締切日 毎月10日 (5)賃金支払日 毎月21日 (6)賞与 無 (7)昇給 無 (8)平均給与月額 129,200円	
9 退職金	無	
10 健康診断	年1回行う	
11 その他		

※記載欄が不足する場合は別紙に記載してください

(様式1)

労働条件等報告書

項目	条件等	備考(※記載上の注意)
1 職種	パート職員(喫茶スタッフ)	
2 契約期間	期間の定め 有(1年)	
3 就業の場所	夢みなとタワー	
4 労働条件の提示書面	労働条件通知書による	
5 始業・就業時刻、休憩時間等	(1) 始業 9時30分 就業 16時30分 ※「交代制」の場合 次の勤務時間の組み合わせによる。 ・ 始業 時 分 就業 時 分 ・ 始業 時 分 就業 時 分 (2) 休憩時間 45分 (3) 所定労働時間を越える労働 有 (4) 労働時間に係る協定 有	
6 休日	交代制勤務により、勤務を要しない日に指定された日	
7 休暇	(1) 年次有給休暇 1日~20日 一般財団法人鳥取県観光事業団 パート職員取扱要領による (2) 育児休業・介護休業 有 (3) その他の休暇 無	
8 賃金	(1) 賃金 時間給 850円 (2) 諸手当の額及び計算方法 ・ 通勤手当 一般財団法人鳥取県観光事業団 パート職員取扱要領による (3) 割増賃金 ・ 所定労働時間外 月18時間以内 25% ・ 休日 35% ・ 深夜 25% (4) 賃金締切日 毎月10日 (5) 賃金支払日 毎月21日 (6) 賞与 無 (7) 昇給 無 (8) 平均給与月額 100,900円	
9 退職金	無	
10 健康診断	年1回行う	
11 その他		

※記載欄が不足する場合は別紙に記載してください

(参考様式2)

障がい者就労施設及びシルバー人材センター等からの物品、役務の調達実績

調達時期 (年月を記入)	調達物品名称	調達先の名称	調達数量 (単位も含めて記入)	調達金額 (円)	備考
平成28年11月	お菓子セット		66ヶ	35,278	
平成29年3月	魚みくじ、恋みくじの折り込み作業		12000枚	33,334	

(注) 調達金額は税抜き

