

令和7年度 事業報告書

施設名：鳥取県立布勢総合運動公園

目次

1	管理運営の体制	1
	(1) 管理運営の組織	
	(2) 日常の職員配置	
	(3) 職員に係る雇用条件および労働状況	
	(4) 関係書類の整備について	
2	管理業務の実施状況	2
	(1) 受付・案内業務	
	(2) 利用許可業務	
	(3) 利用調整業務	
3	外部委託による維持管理	3
4	施設設備の維持管理	3
	(1) 清掃業務	
	(2) 設備等保守点検業務	
	(3) 日常点検業務	
	(4) 遊具点検保守業務	
	(5) 修繕業務	
5	スポーツ・レクリエーション振興	4
	(1) 利用指導業務	
	(2) スポーツ・レクリエーション振興業務	
6	利用促進、サービス向上	5
	(1) 宣伝広報業務	
	(2) 自主事業の実施	
	(3) 施設及び設備の設置	
	(4) 高齢者・障がい者に配慮した公園づくり	
7	事件、事故の防止措置と緊急時の対応	6
8	利用者数および利用料金の収入状況	6
	(1) 利用者の利用状況	
	(2) 利用に係る料金の収入の実績	

9	収支状況	7
10	学生料金導入による差額報告	7
11	処遇改善状況	8
12	その他	8
	(1) 県内発注	
	(2) 障がい者又は高齢者の就労機会の確保	
	(3) 県、関連施設管理者等との連携業務	
	(4) 県が実施する工事等	
	(5) 備品の管理	
	(6) AEDの管理	
	(7) J-ALERTの取扱い	
	(8) 電力の調達	
	(9) 環境に配慮した施設運営	
	(10) 喫煙対策	
	(11) 駐車場	
	(12) ネーミングライツの取扱い	

1 管理運営の体制

(1) 管理運営の組織

① 実施体制

- ・施設の統括責任者として園長 1 名を配置した。
- ・管理運営責任者として次長 1 名を配置した。
- ・園長・次長の他に計 17 名の常勤職員（嘱託職員（常勤）含）、嘱託職員（非常勤）5 名を配置した合計 24 名で当館の管理運営業務を行った。
- ・監事 2 名による監査を年 2 回実施した。

○布勢総合運動公園管理運営体制（令和 7 年 3 月 31 日現在）

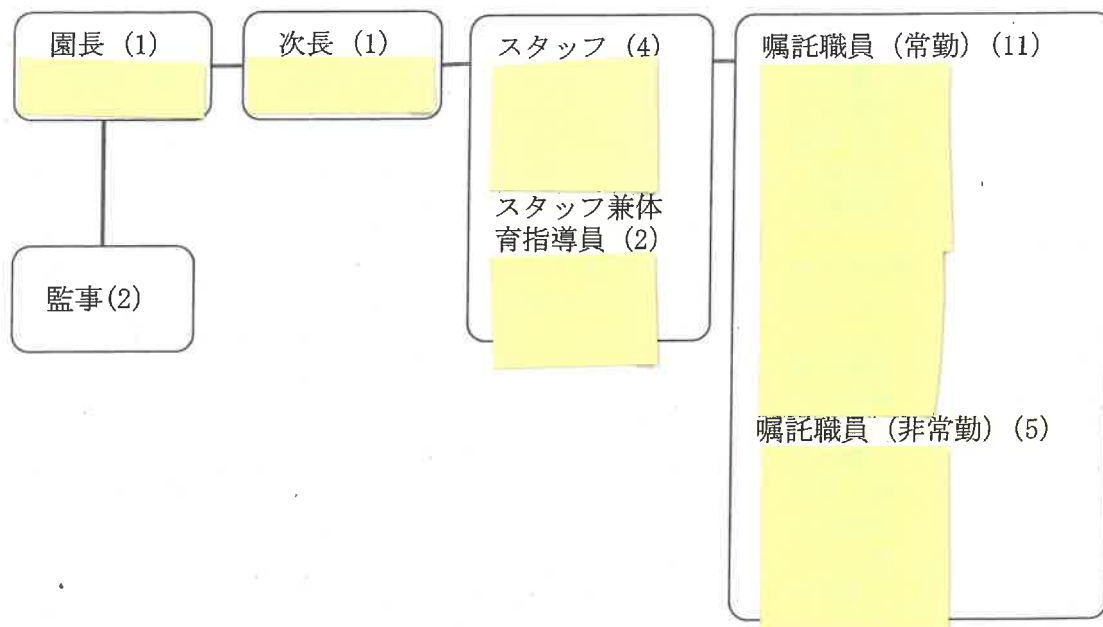

② 資格技術者の配置

○防火管理者（正職員）

- ・甲種防火管理者 3 名（ ）を配置した。

○電気主任技術者（嘱託職員（常勤））

- ・ を配置した。

(2) 日常の職員配置

① 標準的な職員配置の考え方

- ・布勢公園の敷地は広く、有料施設を複数所有しているため、事務所を陸上競技場内及び県民体育館内にそれぞれ置き、専門的知識を有する職員を中心に常駐させるよう配置した。
また、それぞれの管理責任者として、陸上競技場事務所に園長、県民体育館事務所に次長を配置した。（勤務のローテーションの関係で配置できない時間帯が生じるため、緊急時は連絡の取れる体制を整えた。）
- ・会計事務に精通した主たる職員を陸上競技場事務所に配置し、補助のための職員を陸上競技場事務室及び県民体育館事務室にそれぞれ配置した。
- ・開館時間中はいつでも利用料金の収受ができるよう、受付に常時 1 名以上配置した。

- ・公園利用者にスポーツ・レクリエーションの指導・助言を行い、かつ陸上競技場及び県民体育館のトレーニングルームでの指導等を行うため、公益財団法人日本スポーツ協会公認スポーツ指導者の有資格者を1名以上配置した。

【有資格者：2名】

資格名（旧資格名）	人数	職員名（競技名）
日本スポーツ協会公認コーチ3（コーチ）	2名	（卓球）、（バドミントン）

- ・施設の管理運営に特化した、上級スポーツ施設管理士等の有資格者を1名以上配置した。
- ・公益財団法人日本スポーツ施設協会公認スポーツ施設管理士を1名以上配置した。

【有資格者：3名】

資格名	人数	職員名
上級スポーツ施設管理士	1名	
スポーツ施設管理士	2名	

- ・競技用芝グラウンドを3年以上管理した経験を有する職員を1名以上配置した。

【経験者：2名】

経験年数	人数	職員名
3年	2名	

- ・植栽管理の3年以上経験を有する職員を1名以上配置した。

【経験者：1名】

経験年数	人数	職員名
3年	1名	

- ・AEDを使用するための講習会を受講した職員を1名以上配置した。（全職員受講済）。

資格等	有効期限	人数	職員名等
スポーツ応急手当プロバイダー	2024年7月	1名	
普通救命講習（AED使用法含む）	年2回	19名	全職員（非常勤除く）

(3) 職員に係る雇用条件および労働状況

(別紙1)「労働条件等報告書」のとおり

(4) 関係書類の整備について

業務関係書類は、指定期間終了後5年間保管する。

2 管理業務の実施状況

(1) 受付・案内業務

口頭・電話の予約受付に加え、インターネットによる施設利用申込システムを活用し、適切にスムーズな受付を行った。

また、当日及び翌日の利用予約について、事務室に予約状況を把握するためのホワイトボードを設置し、常時電話や窓口での受付を確実にを行うとともに、利用に伴う必要な準備を事前に行う体制を整えた。

合宿については、一般予約と異なり早期予約が必要不可欠であることや、芝のある施設を利用する場合の調整等が関わってくるため、別途マニュアルを整えスムーズな受付に努めた。

意見・苦情については、メッセージカードボックスを事務室周辺に設置し、投函されたものに対し速やかに事実確認・対応策の検討を行い、早期（1週間以内）の対応又は回答を行った。

(2) 利用許可業務

施設利用及び申込要領に基づき、適正に利用の許可を行った。措置命令及び許可の取り消しの取り扱いはなかった。

また、減免手続きについては、減免に係る条件等の確認書類を明確にし、提示のない場合は一般料金で対応するなど徹底した処理を行った。

(3) 利用調整業務

大規模な大会やイベント（中国ブロック以上）のスムーズな利用調整を行うため、8月に大規模施設利用調整会を実施した。

中規模・小規模な大会やイベント（県レベル以下）のスムーズな利用調整を行うため、2月に施設利用調整会を実施した。

3 外部委託による維持管理

別紙2「外部委託による維持管理一覧表」のとおり

施設等保安・管理等については、指定管理期間である5年の複数年契約を主とし、入札等により外部業者と委託契約を締結した。

県が示すそれぞれの仕様以上の内容により、各業者と協力しながら適切に業務を遂行した。

4 施設設備の維持管理

(1) 清掃業務

清掃業務の主は外部委託により行っている。

職員で対応する清掃業務は、園内の施設ごとに下記の項目を実施し、チェックシートで管理した。

- ・床面拭き・掃き掃除
- ・マット類・ガラス類の清掃
- ・くず入れ、灰皿等清掃
- ・カウンター等台拭き清掃
- ・金物類みがき
- ・帯電美化調整剤拭き掃除

(2) 設備等保守点検業務

主要な設備等については外部委託、電気設備については外部委託と職員（電気技術者）による日常点検を行った。

(3) 日常点検業務

朝の開錠及び夜の閉錠時間に合わせて職員による園内巡視を行うとともに、必要に応じて巡回・点検を行い、異常個所の早期発見に努め、異常がある場合には速やかに使用禁止措置及び修繕を実

施した。

台風等による暴風雨や積雪のあった場合には、日常の巡視に加え危険な場所や被害状況を点検し、速やかに事務局へ報告を行った。

(4) 遊具点検保守業務

日々の職員による点検を強化し小さな異常を見逃さないよう努めるとともに、外部委託では仕様書を上回る年2回の点検を実施した。

また、日常点検の精度を向上させるため、保守点検業者と連携し、点検チェックポイントを作成して対応した。

(5) 修繕業務

日常点検等により発見した修繕箇所は、危険性等を考慮し優先順位を考えながら速やかに修繕を行った。

また、高額な修繕については、県への要望を行った。

5 スポーツ・レクリエーション振興

(1) 利用指導業務

施設・設備については利用者の利用方法を確認し、適切に指導を行った。

特にバスケットゴールは準備・撤去方法が特殊であり、高額な備品でかつ人員も必要なことから、必ず職員1名が立ち会い指導を行った。

遊具については、対象年齢看板を掲示するなどして安全な利用に努めた。

(2) スポーツ・レクリエーション振興業務

ア 競技スポーツの振興業務

① 国体等の選手強化への支援、協力

競技団体が実施する、強化合宿・強化練習会が安全にスムーズに開催できるよう、競技団体と連携をとり準備や当日の運営に協力した。

また、各競技の専門的知識を有する職員を、監督・コーチ・選手として派遣した。

② 陸上競技場の特性を生かした競技力向上

第1種公認陸上競技場の特性を生かし、小学生を対象とした陸上教室を2教室開設するとともに短期集中型の陸上教室を開催するなどして競技力の向上に努めた。

③ 全国規模競技大会、プロスポーツ、大規模イベント等開催状況

4月 鳥取県中央青年会50周年記念イベント

6月 布勢スプリント

7月 全国高等学校総合体育大会ホッケー競技

8月 全国高等学校総合体育大会相撲競技

2月 Bリーグ公式戦、SVリーグ公式戦

イ 身近なスポーツ・レクリエーションの振興業務

・陸上競技場及び県民体育館ロビーに総合型地域スポーツクラブの情報コーナーを設置し、周知に協力した。

- ・東部地区高齢者健康運動会へ職員を派遣し、準備運動等の指導に協力した。

6 利用促進、サービス向上

(1) 宣伝広報業務

- ・公園のパンフレットを作成し関係各所に配布するとともに園内に配置した。
- ・ホームページでの情報発信として、フェイスブックによる情報提供等を行った。
- ・教室やイベントを新聞に掲載し広く広報した。
- ・鳥取県民カレッジに広報を依頼した。

(2) 自主事業の実施

- ア スポーツ教室の開催 (別紙3)
- イ 各種イベント等の開催 (別紙4)
- ウ 学習体験プログラムの実施 (別紙4)

(3) 施設及び設備の設置

ア 自動販売機の設置

園内に37台の自動販売機を設置し、利便性の向上に努めた。

その他、アイスクリーム、栄養補助食品の自動販売機を設置し利便性の向上に努めた。

設置者	設置台数および販売物品	設置期間
	清涼飲料水 9 台	令和 6 年 4 月 1 日～ 令和 11 年 3 月 31 日
	清涼飲料水 1 台	令和 6 年 4 月 1 日～ 令和 11 年 3 月 31 日
	清涼飲料水 1 台	令和 6 年 4 月 1 日～ 令和 11 年 3 月 31 日
	清涼飲料水 12 台	令和 6 年 4 月 1 日～ 令和 11 年 3 月 31 日
	アイスクリーム 3 台	令和 6 年 4 月 1 日～ 令和 11 年 3 月 31 日
	プロテイン 2 台	令和 6 年 4 月 1 日～ 令和 11 年 3 月 31 日
	清涼飲料水 9 台	令和 6 年 4 月 1 日～ 令和 11 年 3 月 31 日

(4) 高齢者・障がい者に配慮した公園づくり

- ・気軽に筆談を申し出ただけよう窓口に耳マークを設置した。
- ・目の障がいや内臓疾患者にやさしいハートプラスマークを設置した。
- ・貸し出し用の車いすを陸上競技場及び県民体育館ロビーに設置した。

7 事件、事故の防止措置と緊急時の対応

- ・緊急時における対応が適切に行えるよう、年2回の心肺蘇生法研修を実施した。
- ・利用者のケガや事故などが発生した際には、速やかに現場確認を行い、要請があった場合は救急車への通報及び園内への誘導を行った。
- ・年2回の消防訓練を行った。
- ・下記の保険に加入した。

施設賠償責任保険に加入し、万が一発生した対人事故・対物事故に対して備えた。

なお、令和7年度に保険適用になる事例はなし。

【保険加入状況】

●対人賠償

支払限度額 1名1億円/1事故10億円

免責金額 1事故1千円

●対物賠償

支払限度額 1事故500万円

免責金額 1事故1千円

8 利用者数および利用料金の収入状況

- (1) 利用者の利用状況（別紙5）
- (2) 利用に係る料金の収入の実績（別紙6）

9 収支状況

(単位：円)

	科目	金額
収入項目	施設使用料収益	45,187,800
	教室参加料収益	6,308,250
	イベント収益	2,154,250
	雑収益	401,353
	自動販売機手数料	9,942,236
	県委託料	329,894,614
	収入合計	393,888,503
支出項目	給料手当	47,773,081
	賃金	7,017,903
	福利厚生費	12,360,497
	報酬	634,446
	職員手当	15,093,574
	旅費交通費	18,271
	通信運搬費	1,533,000
	消耗品費	16,087,661
	修繕費	19,676,266
	印刷製本費	1,594,667
	燃料費	9,563,500
	光熱水料費	51,883,524
	賃借料	2,659,130
	保険料	1,943,241
	租税公課	8,945,602
	報償費	3,907,900
	食糧費	30,996
	手数料	4,528,963
	委託料	173,960,960
	負担金補助	760,422
備品購入費	2,277,660	
	支出合計	382,251,264
	収入合計－支出合計	11,637,239

10 学生料金導入による差額報告
(別紙7)「学生料金差額報告書」

1.1 処遇改善状況

(別紙8)「令和7年度鳥取県立布勢総合運動公園施設職員に係る処遇改善状況」

1.2 その他

(1) 県内発注

委託業務については「4 外部委託による維持管理」のとおり。

工事請負については、県内業者への発注に努め、業務報告書により報告した。

(2) 障がい者又は高齢者の就労機会の確保

ア 障がい者及び高齢者(65歳以上)の雇用状況

障がい者2名、65歳以上3名

イ 障がい者就労施設及びシルバー人材センター等からの物品、役務の調達状況

【令和7年度実績】

・調達件数合計：2件

・調達金額合計：158,920円

(3) 県、関連施設管理者等との連携業務

・都市公園内行為・占用許可業務

有料公園施設以外の利用許可については、利用希望者に詳細を聞き取った上、管理・運営上支障がないことを確認し、県への申請が必要と判断した場合に限り東部建築住宅課に連絡することを申し合わせており、円滑な許可手続きに協力した。

・緊急消防援助隊中四国ブロック合同訓練(11月)

事前打ち合わせを綿密に行い、利用状況等を踏まえて公園敷地内全面貸し切りを提案、訓練当日は夜通しで職員2名を配置するなど、全面的に協力した。

(4) 県が実施する工事等

・テニスコート管理棟外壁塗装・防水工事

・メインアリーナ屋根改修工事

・県民体育館機械室建具改修工事

・照明設備LED化改修工事

・県民体育館ほか音響設備更新工事

・親水広場木橋工事

事前確認、打ち合わせ、来園者への事前周知、工事期間中の注意喚起、工事完了後の立ち合い等、県及び業者と連携しながら対応を行った。

(5) 備品の管理

県からの貸付物品については、棚卸しを行い備品台帳と照合の上、数量や常態を確認し県へ報告した。また、独自備品については、固定資産台帳により管理した。

(6) AEDの管理

職員又は非医療従事者が常時使用できるよう管理した。

毎日1回のバッテリーチェック等の日常点検を実施するとともに、最低年1回の定期点検を実施

した。消耗品の期限切れについては、期限が切れる前に速やかに交換を行った。

(7) J-ALERTの取扱い

年間を通じて下記の訓練等に協力した。

- ・全国一斉情報伝達試験
- ・緊急地震速報を受信した際の行動訓練
- ・毎月の導通点検

(8) 電力の調達

一般電気事業者及び特定規模電気事業者を対象とした一般競争入札の方法により電力調達の契約を締結した。

契約業者名	
契約期間	令和6年4月1日から令和11年3月31日
契約料金	令和7年度 ①基本料金 金1,320円00銭(1キロワット、1月につき) ②電力量料金(1キロワット時につき) ・夏季 金22円21銭 ・その他季 金20円70銭 上記単価は消費税等相当額を含む
選定方法	一般競争入札

(9) 環境に配慮した施設運営

- ・鳥取県版環境管理システム(TEASⅡ)の承認登録を継続した。
- ・ペットボトルのキャップを回収するなどごみの分別に取り組んだ。
- ・建物内のごみ箱を撤去し、ごみの持ち帰りをお願いすることでごみの削減に努めた。
- ・園内で発生する枯葉、剪定屑、芝屑などを堆肥として再利用し県民に無料配布した。

(10) 喫煙対策

施設内は全面禁煙とし、屋外に喫煙所を設置することで分煙を実施した。

大会やイベント開催時には、一般来館者やその他の利用者との接触がないよう、受動喫煙に気を付けながら喫煙所を移設するなどして対応した。

(11) 駐車場

第1から第7までの駐車場それぞれに開錠・閉錠時間を設定し管理した。

第1駐車場は本園で最も利用の多い駐車場で、早朝から利用される方が多いことから、利用者の利便性を向上させるため、開錠業務を委託し毎朝6時00分の開錠を実施した。

(12) ネーミングライツの取扱い

ホームページ、パンフレット、申込書・利用券類、その他外部に向けての書類等において、ヤマタスポーツパークの名称を印字し、愛称の定着、周知、普及に協力した。

別紙1 労働条件等報告書

項目	条件等	備考(※記載上の注意)
1 職 種	常勤正職員(本会定年退職後再雇用)	
2 契約期間	有	
3 就業の場所	鳥取県立布勢総合運動公園	
4 労働条件の提示書面	<ul style="list-style-type: none"> ・職員就業規則 ・労働条件通知書 	
5 始業・就業時刻、休憩時間等	(1)午前8時30分から午後10時15分の間で 1か月を平均して1週間当たり38時間45分 (2)休憩時間60分 (3)所定労働時間を越える労働の有無:有 (4)労働時間に係る協定の有無:無	
6 休日	<ul style="list-style-type: none"> ・年末年始(12/29~1/3) ・年末年始以外の日で施設長が勤務を要しないこととして指定する日(4週間を通じ8日以上) 	
7 休暇	(1)年次有給休暇 <ul style="list-style-type: none"> ・暦年で与え、1年について20日 ・2月以降に新たに採用された職員はその年の年次休暇は、別で定める。 (2)その他の休暇 特別休暇	
8 賃金	(1)賃金 月給203,800円以上 (2)諸手当の額及び計算方法 <ul style="list-style-type: none"> ・通勤手当、住居手当、時間外手当、扶養手当 鳥取県スポーツ協会職員就業規則第25条の定めるところによる。 (3)割増賃金 鳥取県スポーツ協会職員就業規則第25条の定めるところによる。 (4)賃金締切日 毎月 末日 (5)賃金支払日 毎月 21日 (6)賞与 有(時期6月(112.3/100)、12月(117.22/100)) (7)昇給 有(時期 月) (8)平均給与月額 278,800円	
9 退職金	中小企業退職金共済制度	
10 健康診断	健康診断を毎年1回行う	
11 その他		

項目	条件等	備考(※記載上の注意)
1 職種	常勤正職員	
2 契約期間	無	
3 就業の場所	鳥取県立布勢総合運動公園	
4 労働条件の提示書面	・職員就業規則 ・労働条件通知書	
5 始業・就業時刻、休憩時間等	(1)午前8時30分から午後10時15分の間で 1か月を平均して1週間当たり38時間45分 (2)休憩時間60分 (3)所定労働時間を越える労働の有無：有 (4)労働時間に係る協定の有無：有	
6 休日	・年末年始(12/29～1/3) ・年末年始以外の日で施設長が勤務を要しないこととして指定する日(4週間を通じ8日以上)	
7 休暇	(1)年次有給休暇 ・暦年で与え、1年について20日 ・2月以降に新たに採用された職員のその年の年次休暇は、別で定める。 (2)その他の休暇 特別休暇	
8 賃金	(1)賃金 月給183,800円以上 (2)諸手当の額及び計算方法 ・通勤手当、住居手当、時間外手当、扶養手当、役職手当 鳥取県スポーツ協会職員就業規則第25条の定めるところによる。 (3)割増賃金 鳥取県スポーツ協会職員就業規則第25条の定めるところによる。 (4)賃金締切日 毎月 末日 (5)賃金支払日 毎月 21日 (6)賞与 有(時期6月(217.5/100)、12月(227.5/100)) (7)昇給 有(時期 4月) (8)平均給与月額 278,323円	※諸手当の詳細は別紙可
9 退職金	中小企業退職金共済制度	
10 健康診断	健康診断を毎年1回行う	
11 その他		

項目	条件等	備考(※記載上の注意)
1 職 種	常勤嘱託職員(無期雇用)	
2 契約期間	無	
3 就業の場所	鳥取県立布勢総合運動公園	
4 労働条件の提示書面	<ul style="list-style-type: none"> ・嘱託職員就業規則 ・労働条件通知書 	
5 始業・就業時刻、休憩時間等	<ul style="list-style-type: none"> (1) 午前8時30分から午後10時15分の間で1か月を平均して1週間当たり38時間45分 (2) 休憩時間60分 (3) 所定労働時間を越える労働の有無: 有 (4) 労働時間に係る協定の有無: 有 	
6 休日	<ul style="list-style-type: none"> ・年末年始(12/29~1/3) ・年末年始以外の日で施設長が勤務を要しないこととして指定する日(4週間を通じ8日以上) 	
7 休暇	<ul style="list-style-type: none"> (1) 年次有給休暇 <ul style="list-style-type: none"> ・暦年で与え、1年について20日 ・2月以降に新たに採用された職員のその年の年次休暇は、別で定める。 (2) その他の休暇 <ul style="list-style-type: none"> 特別休暇 	
8 賃金	<ul style="list-style-type: none"> (1) 賃金 月給160,400円以上 (2) 諸手当の額及び計算方法 <ul style="list-style-type: none"> ・通勤手当、住居手当、時間外手当、扶養手当 鳥取県スポーツ協会職員就業規則第25条の定めるところによる。 (3) 割増賃金 <ul style="list-style-type: none"> 鳥取県スポーツ協会職員就業規則第25条の定めるところによる。 (4) 賃金締切日 毎月 末日 (5) 賃金支払日 毎月 21日 (6) 賞与 有(時期6月(100/100)、12月(100/100)) (7) 昇給 無(時期 月) (8) 平均給与月額 199,400円 	
9 退職金	中小企業退職金共済制度	
10 健康診断	健康診断を毎年1回行う	
11 その他		

項目	条件等	備考(※記載上の注意)
1 職種	常勤嘱託職員	
2 契約期間	有	
3 就業の場所	鳥取県立布勢総合運動公園	
4 労働条件の提示書面	<ul style="list-style-type: none"> ・嘱託職員就業規則 ・労働条件通知書 	
5 始業・就業時刻、休憩時間等	<ul style="list-style-type: none"> (1) 午前8時30分から午後10時15分の間で1か月を平均して1週間当たり38時間45分 (2) 休憩時間60分 (3) 所定労働時間を越える労働の有無：有 (4) 労働時間に係る協定の有無：有 	
6 休日	<ul style="list-style-type: none"> ・年未年始(12/29～1/3) ・年未年始以外の日で施設長が勤務を要しないこととして指定する日(4週間を通じ8日以上) 	
7 休暇	<ul style="list-style-type: none"> (1) 年次有給休暇 <ul style="list-style-type: none"> ・暦年で与え、1年について16日 ・4月以降に新たに採用された職員のその年の年次休暇は、別で定める。 (2) その他の休暇 <ul style="list-style-type: none"> 特別休暇 	
8 賃金	<ul style="list-style-type: none"> (1) 賃金 月給160,400円以上 (2) 諸手当の額及び計算方法 <ul style="list-style-type: none"> ・通勤手当、住居手当、時間外手当、扶養手当 鳥取県スポーツ協会職員就業規則第25条の定めるところによる。 (3) 割増賃金 <ul style="list-style-type: none"> 鳥取県スポーツ協会職員就業規則第25条の定めるところによる。 (4) 賃金締切日 毎月 末日 (5) 賃金支払日 毎月 21日 (6) 賞与 有(時期6月(70/100)、12月(70/100)) (7) 昇給 無(時期 4月) (8) 平均給与月額 182,907円 	
9 退職金	無	
10 健康診断	健康診断を毎年1回行う	
11 その他		

項目	条件等	備考(※記載上の注意)
1 職 種	非常勤嘱託職員	
2 契約期間	有	
3 就業の場所	鳥取県立布勢総合運動公園	
4 労働条件の 提示書面	・嘱託職員就業規則 ・労働条件通知書	
5 始業・就業時 刻、休憩時間等	(1)午前8時30分から午後10時15分の間で 1日4～5時間週20時間以内(6時間勤務の場 合または1日4～6時間週30時間以内)の交代制 勤務 (2)休憩時間 45分 (3)所定労働時間を越える労働の有無：無 (4)労働時間に係る協定の有無：無	
6 休日	無	
7 休暇	(1)年次有給休暇 ・6ヶ月間継続勤務した場合所定の労働日数による	
8 賃金	(1)賃金 時間給 1,070円以上 (2)諸手当の額及び計算方法 ・通勤手当、住居手当 なし (3)割増賃金 なし (4)賃金締切日 毎月 末日 (5)賃金支払日 毎月 10日 (6)賞与 有(時期6月(35/100)、12月(35/100)) (7)昇給 無 (8)平均給与月額 99,528円	
9 退職金	無	
10 健康診断	無(週20時間以上の非常勤嘱託職員有)	
11 その他		

別紙2 外部委託による維持管理一覧表

工事・保安・管理 その他契約事項名	契約 方法	入札			予定価格	請負業者名	契約年月日	請負金額		契約期間		免注先
		年月日	参加 業者数	入札(異動) 回数				今年度請負額	年月日	年月日		
布勢総合運動公園競技用 芝グラウンド維持管理業務	公募	R6. 3. 21	1	1	356,400,000		R6. 4. 1	355,300,000 71,059,560	R6. 4. 1	R11. 3. 31	県内	
清掃業務	公募	R6. 3. 14	3	1	74,200,000		R6. 4. 1	71,220,600 14,388,000	R6. 4. 1	R11. 3. 31	県内	
陸上競技場・野球場施設警備	指名	R6. 3. 12	3	3	1,056,000		R6. 4. 1	1,056,000 211,200	R6. 4. 1	R11. 3. 31	県内	
県民体育館・テニスコート・テニスコート周辺トイ レ5ヶ所施設警備委託業務	指名	R6. 3. 12	3	1	1,065,900		R6. 4. 1	1,065,900 213,180	R6. 4. 1	R11. 3. 31	県内	
浄化槽保守点検業務	指名	R6. 3. 12	2	2	4,500,111		R6. 4. 1	4,400,000 880,000	R6. 4. 1	R11. 3. 31	県内	
県民体育館エレベーター保守点検	随意	R6. 3. 18	1	1	3,791,040		R6. 4. 1	3,762,000 752,400	R6. 4. 1	R11. 3. 31	県内	
陸上競技場エレベーター保守点検	随意	R6. 3. 13	1	1	5,385,600		R6. 4. 1	5,280,000 1,056,000	R6. 4. 1	R11. 3. 31	県内	
消防設備保守点検	指名	R6. 3. 25	5	2	13,043,800		R6. 4. 1	12,100,000 2,420,000	R6. 4. 1	R11. 3. 31	県内	
布勢総合運動公園内造園保守業務 (1工区)	公募	R7. 3. 21	4	1	83,499,240		R6. 4. 1	73,504,200 14,876,400	R6. 4. 4	R11. 3. 31	県内	
第1回変更契約	-	-	-	-	-		R7. 3. 31	△ 386,100 0	R7. 3. 31	R11. 3. 31		
第2回変更契約	-	-	-	-	-		R8. 3. 31	△ 491,700 △ 491,700	R8. 3. 31	R11. 3. 31		
布勢総合運動公園内造園保守業務 (2工区)	公募	R6. 3. 21	3	1	45,534,500		R6. 4. 1	41,492,000 8,403,120	R6. 4. 1	R11. 3. 31	県内	
第1回変更契約	-	-	-	-	-		R8. 3. 31	△ 528,000 △ 528,000	R8. 8. 31	R11. 3. 31		
布勢総合運動公園内造園保守業務 (3工区)	公募	R6. 3. 21	1	3	140,110,000		R6. 4. 1	140,690,000 27,997,200	R6. 4. 1	R11. 3. 31	県内	
第1回変更契約	-	-	-	-	-		R7. 3. 31	374,000 0	R7. 3. 31	R11. 3. 31		
第2回変更契約	-	-	-	-	-		R8. 3. 31	286,000 286,000	R8. 3. 31	R11. 3. 31		
布勢総合運動公園ナチュラルガーデン維持 管理業務	公募	R6. 7. 9	1	1	5,865,200		R6. 7. 10	5,830,000 1,166,000	R6. 7. 10	R11. 3. 31	県内	
自動扉保守点検業務	指名	R6. 3. 27	1	1	1,947,000		R6. 4. 1	1,947,000 389,400	R6. 4. 1	R11. 3. 31	県内	
構内電話設備保守点検委託業務	随意	R6. 3. 7	1	1	528,000		R6. 4. 1	528,000 105,600	R6. 4. 1	R11. 3. 31	県内	
自動制御設備保守点検	随意	R6. 3. 26	1	1	4,840,000		R6. 4. 1	4,840,000 968,000	R6. 4. 1	R11. 3. 31	県内	
空調設備保守点検	指名	R6. 3. 25	7	1	19,788,846		R6. 4. 1	18,590,000 3,718,000	R6. 4. 1	R11. 3. 31	県内	
陸上競技用機器保守点検	随意	R6. 3. 6	1	1	25,654,228		R6. 4. 1	24,585,000 4,917,000	R6. 4. 1	R11. 3. 31	県外	
第1回変更契約	-	-	-	-	-		R8. 2. 20	113,000 10,700	R8. 2. 20	R11. 3. 31		
清掃用チェアゴンドラ及び舞台 吊物装置保守点検	随意	R6. 3. 26	1	1	2,310,000		R6. 4. 1	1,925,000 385,000	R6. 4. 1	R11. 3. 31	県外	
音響設備保守点検業務	随意	R6. 3. 21	1	2	5,302,000		R6. 4. 1	5,115,000 1,023,000	R6. 4. 1	R11. 3. 31	県外	
吸気式温水発生機の ばい煙測定業務委託	指名	R6. 6. 14	2	3	484,000		R6. 7. 1	480,700 96,140	R6. 7. 1	R11. 3. 31	県内	
大型映像装置、野球場カメラ装置保守委 託業務	随意	R7. 3. 25	1	1	7,568,000		R7. 4. 1	7,150,000 7,150,000	R7. 4. 1	R8. 3. 31	県外	
多目的掲示装置保守点検業務	随意	R7. 3. 4	1	1	3,179,000		R7. 3. 4	3,146,000 629,200	R7. 3. 5	R11. 3. 31	県内	
鳥取県民体育館照明制御システム保守 点検業務委託	随意	R6. 5. 29	1	1	3,520,495		R6. 6. 1	3,491,400 698,280	R6. 6. 1	R11. 3. 31	県外	
鳥取県民体育館移動観覧席保守点検	指名	R6. 6. 26	3	3	2,530,000		R6. 7. 1	2,475,000 495,000	R6. 7. 1	R11. 3. 31	県内	
鳥取県民体育館ライティングウォール保守点検業務	随意	R6. 6. 20	1	3	2,508,000		R6. 6. 24	2,475,000 495,000	R6. 6. 24	R11. 3. 31	県外	
テニスコート・メンテナンス業務	公募	R6. 6. 12	1	3	1,925,000		R6. 7. 1	1,892,000 378,400	R6. 7. 1	R11. 3. 31	県外	

工事・保安・管理 その他契約事項名	契約方法	入札			予定価格	請負業者名	契約年月日	請負金額		契約期間		発注先
		年月日	参加 業者数	入札(数量) 結果				今年度請負額	年月日	年月日		
遊具安全点検業務	指名	R6.5.15	3	1	4,037,000		R6.5.20	4,037,000	R6.5.20	R11.3.31	県外	
								807,400				
布勢総合運動公園電気設備法定点検	随意	R6.3.12	1	1	8,138,460		R6.4.1	7,700,000	R6.4.1	R11.3.31	県内	
								1,413,500				
バスケットゴール及びT O 電子機器保守点検業務	指名	R6.5.15	2	1	2,530,000		R6.6.1	2,497,000	R6.6.1	R11.3.31	県内	
								499,400				
野球場グラウンド整備業務	指名	R6.3.7	1	1	5,747,500		R6.4.1	5,500,000	R6.4.1	R11.3.31	県外	
								1,100,000				
布勢スプリントに係る仮設ハウス設置業務	随意	R7.5.8	3	1	1,045,000		R7.5.8	1,045,000	R7.5.31	R7.6.1	県内	
								1,045,000				
除雪作業(単価契約) 予定価格: @15,886 請負金額: @15,180	随意	R7.12.16	2	1	15,886		R7.12.16	1,286,766	R7.12.17	R8.3.31	県内	
								1,229,580				
消防用設備修繕業務	指名	R7.12.17	3	1	1,660,000		R8.1.4	1,650,000	R8.1.4	R8.3.31	県内	
								1,650,000				
県民体育館吸収式冷温水発生機R-1真空漏洩調査業務	指名	R7.4.17	1	1	1,408,000		R7.4.19	1,386,000	R7.4.19	R7.5.31	県内	
								1,386,000				
県民体育館吸収式冷温水発生機R-冷媒ポンプ取替業務	指名	R7.6.25	1	1	1,745,040		R7.6.28	1,727,000	R7.7.1	R7.7.31	県内	
								1,727,000				
合 計								820,536,766				
								175,005,960				

※除雪作業は単価契約ですが、予定価格と請負金額は実働時間(81時間)を掛けたものを明記しています。

別紙4 各種イベント等の開催

イベント名	開催予定日	開催日	場所	予定数	実施数	人数	イベントの成果	備考
いきいき健康長寿型	5月14日	5月14日	陸上競技場	1	1	257	鳥取市GG協会と連携を取りGGの普及をすとともに参加者相互の交流が図れた。	
	6月12日	6月12日	陸上競技場	1	1	285	鳥取市GG協会と連携を取りGGの普及をすとともに参加者相互の交流が図れた。	
	11月20日	11月20日	陸上競技場	1	1	326	鳥取市GG協会と連携を取りGGの普及をすとともに参加者相互の交流が図れた。	
	3月19日	3月19日	陸上競技場	1	1	288	鳥取市GG協会と連携を取りGGの普及をすとともに参加者相互の交流が図れた。	
	4月17日	4月17日	陸上競技場	1	1	234	鳥取市GG協会と連携を取りGGの普及をすとともに参加者相互の交流が図れた。	
	7月10日	7月10日	陸上競技場	1	1	269	鳥取市GG協会と連携を取りGGの普及をすとともに参加者相互の交流が図れた。	
	12月4日	12月4日	陸上競技場	1	-	-	悪天候のため中止	
	1月21日	1月21日	陸上競技場	1	1	195	鳥取市GG協会と連携を取りGGの普及をすとともに参加者相互の交流が図れた。	
	2月24日	2月24日	陸上競技場	1	1	33	初心者向けの大会として実施し、生涯スポーツの普及促進を図ることができた。	
	6月18日	7月4日	サブアリーナ	1	1	37	初心者向けの大会として実施し、生涯スポーツの普及促進を図ることができた。	
スポーツ活性化型	10月22日	10月22日	サブアリーナ	1	1	-	人員配置が困難なため中止	
	2月18日	-	サブアリーナ	1	-	-	日程が取れないため中止	
	調整中	-	球技場	1	-	16チーム	鳥取県サッカー協会と連携し、鳥取県企業から参加いただき、サッカーの普及促進を図ることができた。	
	12月20日	12月20日	球技場・多目的広場	1	1	252	鳥取県サッカー協会と連携し、鳥取県企業から参加いただき、サッカーの普及促進を図ることができた。	
	2月28日	2月28日	陸上競技場・球技場	1	1	272	鳥取県サッカー協会と連携し、鳥取県企業から参加いただき、サッカーの普及促進を図ることができた。	
	7月13日	7月13日	サブアリーナ	1	1	15	鳥取県山形・SC協会と連携し、スポーツライティングの普及・促進を図るすとともに、参加者相互の交流が図れた。	
	10月18日	10月18日	サブアリーナ	1	1	7	鳥取県山形・SC協会と連携し、スポーツライティングの普及・促進を図るすとともに、参加者相互の交流が図れた。	
	7月	10月18日	陸上競技場	1	1	172	陸上競技場と樹木運搬施設トラックでの配属会により、競技方向上や普及促進を図ることができた。	
	6月1日	5/31.6/1	陸上競技場	1	1	5,500	日本のトップアスリートが参加する大会を行うことでスポーツ普及促進を図ることができた。	
	11月3日	11月3日	陸上・中央広場	1	1	-	悪天候のため中止	
交流・地域活性化型	5月4日	5月4日	郷水広場周辺	1	1	38ブース	イベントを通りサイタルを推進することで、とっとりSDGパートナーとしての役割の一助ができた。	
	11月3日	11月3日	陸上・中央広場	1	1	-	悪天候のため中止	
	5/3~5	5/3~5	郷水広場周辺	1	1	1,000	天候にも関わらず多くの方に来園いただいた。移動販売車の応募も多く公園内にぎわいでいた。	
	9/14~16	9/14~16	郷水広場周辺	1	-	-	人員配置が困難なため中止	
	5/3~5	5/3~5	郷水広場周辺	1	1	346	予定外や結果を把握し、利用者に無料配布することで、環境配慮やSDGの取組を周知しました。	
	4/5.6.12.13.19.20.26.27.29	-	おしろ広場周辺中広場	9	-	-	ロードレインが故障のため中止	
	5/3.4.5.6.10.11.17.18.24.25.31	-	おしろ広場周辺中広場	11	-	-	ロードレインが故障のため中止	
	6/1.7.8.14.15.21.22.28.29	-	おしろ広場周辺中広場	9	-	-	ロードレインが故障のため中止	
	7/5.6.12.13.19.20.21.26.27	-	おしろ広場周辺中広場	9	-	-	ロードレインが故障のため中止	
	9/6.7.13.14.15.20.21.23.27.28	-	おしろ広場周辺中広場	10	-	-	ロードレインが故障のため中止	
10/7.8.14.15.21.22.23.24.29	-	おしろ広場周辺中広場	9	-	-	ロードレインが故障のため中止		
11/7.8.14.15.21.22.23.24.29	-	おしろ広場周辺中広場	12	-	-	ロードレインが故障のため中止		
12/7.8.14.15.21.22.23.24.29	-	おしろ広場周辺中広場	10	-	-	ロードレインが故障のため中止		
3/1.7.8.14.15.21.22.23.24.29	-	おしろ広場周辺中広場	10	-	-	ロードレインが故障のため中止		
5月	5月	研修室	1	-	-	時期の調整が合わず中止		
11月	12/10	研修室	1	1	17	地元業者の協力のもと、講師の指導を受けながらクリスマス仕様の寄せ植え体験を実施し、好評を得た。		
ブ体グ学ラ習ム	7月26日	7月26日	防衛士手筒辺	1	1	19組	園内の自然に触れながら、園内に生息するカブトムシ採集を行い、環境意識の醸成に寄与した。	
	7月27日	7月27日	防衛士手筒辺	1	1	7	公園内の豊かな自然の中を散策しながら、きのこを探取し、専門家の指導により知識を深めることができた。	
	10月14日	10月14日	防衛士手筒辺	1	1	5	公園内の豊かな自然の中を散策しながら、きのこを探取し、専門家の指導により知識を深めることができた。	
	-	-	-	-	-	-	応募ないため、実施なし	
	-	-	-	-	-	-	応募ないため、実施なし	
合計人数				119	23	10,055		

別紙5 利用者の利用状況

	(単位:人)												対前年		概要														
	4月		5月		6月		7月		8月		9月		10月			11月		12月		1月		2月		3月		合計			
	R6	R7	R6	R7	R6	R7	R6	R7	R6	R7	R6	R7	R6	R7		R6	R7	R6	R7	R6	R7	R6	R7	R6	R7	R6(A)	R7(B)	差(B-A)	比(B/A)
陸上競技場	2,445	3,365	3,132	10,744	4,300	1,931	3,640	1,108	1,828	2,059	4,514	5,099	2,285	2,372	1,789	3,458	985	1,361	1,322	939	1,361	5,638	8,263	29,577	47,452	17,875	160.4%		
減免	3,130	4,899	4,700	9,222	7,659	8,032	10,543	3,131	6,369	5,836	9,271	11,173	21,864	4,626	2,996	3,549	3,564	3,092	3,411	2,889	3,537	9,940	8,976	67,967	89,707	21,750	132.0%		
野球場	824	4,576	1,395	1,536	897	11,890	718	1,021	1,217	4,499	2,982	1,957	411	3,526	526	112	88	110	0	157	0	199	47	24,753	12,998	△11,755	52.5%		
減免	300	0	121	56	955	1,235	0	1,845	470	2,240	0	0	1,175	1,347	0	31	0	0	0	0	0	0	0	3,037	6,754	3,722	222.8%		
補助競技場	100	650	200	1,020	204	160	202	250	0	139	100	1,020	200	139	250	99	400	0	0	0	0	0	475	600	2,557	3,630	1,078	142.2%	
減免	770	105	1,058	806	1,100	200	283	565	0	815	257	525	770	1,231	200	0	0	0	0	0	0	200	100	4,590	4,347	△243	94.7%		
球技場	935	900	940	949	490	600	330	365	759	610	140	920	1,059	690	399	580	200	190	155	163	0	871	1,175	6,791	7,144	353	105.2%		
減免	0	30	365	116	230	630	620	720	0	1,665	0	0	3,279	790	300	0	1,600	0	0	0	2	0	0	0	4,782	4,551	△237	95.1%	
多目的広場	464	0	290	590	790	880	490	375	690	310	140	262	1,129	190	425	670	176	0	100	0	140	0	855	7,315	4,548	△2,767	62.2%		
減免	0	0	134	0	400	620	620	80	440	0	8	440	625	0	0	0	610	0	0	0	0	0	5	1,208	2,708	1,500	224.2%		
投てき場	100	70	100	170	80	255	80	80	48	11	10	10	0	180	50	10	10	0	0	0	175	100	881	618	△263	70.1%			
減免	0	0	350	160	200	30	105	110	0	0	150	100	265	0	0	0	0	0	0	0	0	0	0	845	△140	83.4%			
県民体育館	6,143	14,477	6,141	8,410	7,078	8,486	10,270	9,331	10,925	7,692	16,920	10,216	1,654	8,412	11,343	8,163	7,194	8,624	5,156	7,577	9,473	13,577	15,418	10,123	114,088	3,366	103.0%		
減免	1,164	2,415	1,670	4,572	1,587	4,723	3,734	10,133	6,470	15,168	3,096	4,480	3,348	5,996	1,768	3,698	2,619	3,692	1,393	1,563	1,462	1,594	2,530	2,563	37,089	60,597	23,509	163.4%	
テニスコート	2,761	1,913	1,655	2,012	2,284	2,153	2,099	9,173	1,790	1,638	3,257	2,655	3,058	2,494	1,968	1,477	540	564	354	143	170	279	1,943	1,583	21,083	26,084	4,401	120.3%	
減免	1,954	2,415	3,078	3,487	1,550	2,487	2,152	4,018	1,002	1,281	2,855	1,367	451	2,874	624	456	431	308	199	127	53	162	891	914	15,318	20,696	5,378	135.1%	
有料施設計	13,772	25,951	14,103	25,431	14,090	17,556	27,467	22,932	16,180	13,343	27,140	21,659	29,187	14,682	16,724	14,088	10,169	13,520	6,900	9,297	10,992	15,357	24,715	22,746	204,274	216,562	12,288	106.0%	
減免	7,342	9,864	11,476	18,409	13,291	14,760	15,548	29,354	11,653	27,978	12,443	15,801	15,787	34,992	7,513	7,181	7,621	8,774	1,681	5,101	4,420	5,293	13,561	12,558	134,826	190,065	55,239	141.0%	
計	21,114	35,815	25,579	43,840	27,381	32,316	43,015	52,286	27,752	41,321	39,324	37,460	45,954	49,674	25,237	21,269	17,718	22,294	11,381	14,398	15,328	20,650	38,276	35,304	339,100	406,627	67,527	119.9%	
スポーツ教室	850	785	1,538	1,493	1,407	1,483	1,133	937	415	67	348	952	711	1,279	1,430	998	1,168	954	657	452	94	375	32	395	9,583	10,170	587	106.1%	
イベント・プログラム	1,030	234	2,927	3,103	10,650	4,785	362	362	299	0	17	0	0	221	5,957	326	297	269	217	0	0	467	946	288	22,924	10,055	△12,869	43.9%	
合計	29,024	36,834	30,044	48,436	39,238	38,584	47,724	53,585	29,437	41,388	39,653	38,412	46,665	51,174	33,636	22,593	19,355	23,517	12,255	14,850	15,422	21,492	39,274	35,987	371,607	426,852	55,245	114.9%	
一般利用	71,317	74,331	79,746	80,428	59,974	60,826	45,933	52,476	40,011	48,872	41,417	43,207	39,532	48,494	35,864	41,458	23,584	26,681	17,110	18,301	23,405	23,307	50,226	47,913	549,376	566,294	16,918	103.1%	
総計	94,341	111,165	109,790	128,864	98,212	99,410	90,657	106,061	68,439	90,260	81,070	81,619	105,297	99,668	69,499	64,051	45,939	50,198	29,305	33,151	36,484	44,799	69,500	83,900	920,953	993,146	72,163	107.8%	
対前年差	④(R7-R6)	13,810	18,392	△654	8,861	△1,241	4,509	△11,033	4,262	2,595	6,070	△3,287	55,245																
対前年比	⑤(R7/R6)	160.0%	161.2%	98.3%	119.8%	98.3%	119.8%	145.6%	145.6%	96.9%	109.7%	67.2%	122.1%	121.2%	139.4%	91.6%	114.9%	91.6%	114.9%	114.9%	114.9%	114.9%	114.9%	114.9%	114.9%	114.9%	114.9%	114.9%	114.9%
対前年比	⑥(R7/R6)	117.8%	117.4%	101.2%	117.0%	131.5%	131.5%	97.1%	94.7%	94.7%	94.7%	92.2%	116.9%	112.9%	115.2%	93.7%	107.8%	107.8%	107.8%	107.8%	107.8%	107.8%	107.8%	107.8%	107.8%	107.8%	107.8%	107.8%	107.8%

※有料施設計には、減免分を含む

利用区分	単位	アリーナ連続3時間以上の使用料金(90/100)													金額																																																																																																																																																																																																																																																																																																																																																																																																																																																																																																																																																																																																																																																																																																																																																																																																																						
		1人1回につき	1時間	3時間	4時間	5時間	6時間	7時間	8時間	9時間	10時間	11時間	12時間	13時間																																																																																																																																																																																																																																																																																																																																																																																																																																																																																																																																																																																																																																																																																																																																																																																																																							
一般利用 一般利用 入場料等を徴収しないとき	一般人	2,950円	7,980円	10,620円	13,270円	15,930円	18,580円	21,240円	23,890円	26,550円	29,200円	31,860円	34,510円	37,160円	39,810円	42,460円	45,110円	47,760円	50,410円	53,060円	55,710円	58,360円	61,010円	63,660円	66,310円	68,960円	71,610円	74,260円	76,910円	79,560円	82,210円	84,860円	87,510円	90,160円	92,810円	95,460円	98,110円	100,760円	103,410円	106,060円	108,710円	111,360円	114,010円	116,660円	119,310円	121,960円	124,610円	127,260円	129,910円	132,560円	135,210円	137,860円	140,510円	143,160円	145,810円	148,460円	151,110円	153,760円	156,410円	159,060円	161,710円	164,360円	167,010円	169,660円	172,310円	174,960円	177,610円	180,260円	182,910円	185,560円	188,210円	190,860円	193,510円	196,160円	198,810円	201,460円	204,110円	206,760円	209,410円	212,060円	214,710円	217,360円	220,010円	222,660円	225,310円	227,960円	230,610円	233,260円	235,910円	238,560円	241,210円	243,860円	246,510円	249,160円	251,810円	254,460円	257,110円	259,760円	262,410円	265,060円	267,710円	270,360円	273,010円	275,660円	278,310円	280,960円	283,610円	286,260円	288,910円	291,560円	294,210円	296,860円	299,510円	302,160円	304,810円	307,460円	310,110円	312,760円	315,410円	318,060円	320,710円	323,360円	326,010円	328,660円	331,310円	333,960円	336,610円	339,260円	341,910円	344,560円	347,210円	349,860円	352,510円	355,160円	357,810円	360,460円	363,110円	365,760円	368,410円	371,060円	373,710円	376,360円	379,010円	381,660円	384,310円	386,960円	389,610円	392,260円	394,910円	397,560円	400,210円	402,860円	405,510円	408,160円	410,810円	413,460円	416,110円	418,760円	421,410円	424,060円	426,710円	429,360円	432,010円	434,660円	437,310円	439,960円	442,610円	445,260円	447,910円	450,560円	453,210円	455,860円	458,510円	461,160円	463,810円	466,460円	469,110円	471,760円	474,410円	477,060円	479,710円	482,360円	485,010円	487,660円	490,310円	492,960円	495,610円	498,260円	500,910円	503,560円	506,210円	508,860円	511,510円	514,160円	516,810円	519,460円	522,110円	524,760円	527,410円	530,060円	532,710円	535,360円	538,010円	540,660円	543,310円	545,960円	548,610円	551,260円	553,910円	556,560円	559,210円	561,860円	564,510円	567,160円	569,810円	572,460円	575,110円	577,760円	580,410円	583,060円	585,710円	588,360円	591,010円	593,660円	596,310円	598,960円	601,610円	604,260円	606,910円	609,560円	612,210円	614,860円	617,510円	620,160円	622,810円	625,460円	628,110円	630,760円	633,410円	636,060円	638,710円	641,360円	644,010円	646,660円	649,310円	651,960円	654,610円	657,260円	659,910円	662,560円	665,210円	667,860円	670,510円	673,160円	675,810円	678,460円	681,110円	683,760円	686,410円	689,060円	691,710円	694,360円	697,010円	699,660円	702,310円	704,960円	707,610円	710,260円	712,910円	715,560円	718,210円	720,860円	723,510円	726,160円	728,810円	731,460円	734,110円	736,760円	739,410円	742,060円	744,710円	747,360円	750,010円	752,660円	755,310円	757,960円	760,610円	763,260円	765,910円	768,560円	771,210円	773,860円	776,510円	779,160円	781,810円	784,460円	787,110円	789,760円	792,410円	795,060円	797,710円	800,360円	803,010円	805,660円	808,310円	810,960円	813,610円	816,260円	818,910円	821,560円	824,210円	826,860円	829,510円	832,160円	834,810円	837,460円	840,110円	842,760円	845,410円	848,060円	850,710円	853,360円	856,010円	858,660円	861,310円	863,960円	866,610円	869,260円	871,910円	874,560円	877,210円	879,860円	882,510円	885,160円	887,810円	890,460円	893,110円	895,760円	898,410円	901,060円	903,710円	906,360円	909,010円	911,660円	914,310円	916,960円	919,610円	922,260円	924,910円	927,560円	930,210円	932,860円	935,510円	938,160円	940,810円	943,460円	946,110円	948,760円	951,410円	954,060円	956,710円	959,360円	962,010円	964,660円	967,310円	969,960円	972,610円	975,260円	977,910円	980,560円	983,210円	985,860円	988,510円	991,160円	993,810円	996,460円	999,110円	1,001,760円	1,004,410円	1,007,060円	1,009,710円	1,012,360円	1,015,010円	1,017,660円	1,020,310円	1,022,960円	1,025,610円	1,028,260円	1,030,910円	1,033,560円	1,036,210円	1,038,860円	1,041,510円	1,044,160円	1,046,810円	1,049,460円	1,052,110円	1,054,760円	1,057,410円	1,060,060円	1,062,710円	1,065,360円	1,068,010円	1,070,660円	1,073,310円	1,075,960円	1,078,610円	1,081,260円	1,083,910円	1,086,560円	1,089,210円	1,091,860円	1,094,510円	1,097,160円	1,099,810円	1,102,460円	1,105,110円	1,107,760円	1,110,410円	1,113,060円	1,115,710円	1,118,360円	1,121,010円	1,123,660円	1,126,310円	1,128,960円	1,131,610円	1,134,260円	1,136,910円	1,139,560円	1,142,210円	1,144,860円	1,147,510円	1,150,160円	1,152,810円	1,155,460円	1,158,110円	1,160,760円	1,163,410円	1,166,060円	1,168,710円	1,171,360円	1,174,010円	1,176,660円	1,179,310円	1,181,960円	1,184,610円	1,187,260円	1,189,910円	1,192,560円	1,195,210円	1,197,860円	1,200,510円	1,203,160円	1,205,810円	1,208,460円	1,211,110円	1,213,760円	1,216,410円	1,219,060円	1,221,710円	1,224,360円	1,227,010円	1,229,660円	1,232,310円	1,234,960円	1,237,610円	1,240,260円	1,242,910円	1,245,560円	1,248,210円	1,250,860円	1,253,510円	1,256,160円	1,258,810円	1,261,460円	1,264,110円	1,266,760円	1,269,410円	1,272,060円	1,274,710円	1,277,360円	1,280,010円	1,282,660円	1,285,310円	1,287,960円	1,290,610円	1,293,260円	1,295,910円	1,298,560円	1,301,210円	1,303,860円	1,306,510円	1,309,160円	1,311,810円	1,314,460円	1,317,110円	1,319,760円	1,322,410円	1,325,060円	1,327,710円	1,330,360円	1,333,010円	1,335,660円	1,338,310円	1,340,960円	1,343,610円	1,346,260円	1,348,910円	1,351,560円	1,354,210円	1,356,860円	1,359,510円	1,362,160円	1,364,810円	1,367,460円	1,370,110円	1,372,760円	1,375,410円	1,378,060円	1,380,710円	1,383,360円	1,386,010円	1,388,660円	1,391,310円	1,393,960円	1,396,610円	1,399,260円	1,401,910円	1,404,560円	1,407,210円	1,409,860円	1,412,510円	1,415,160円	1,417,810円	1,420,460円	1,423,110円	1,425,760円	1,428,410円	1,431,060円	1,433,710円	1,436,360円	1,439,010円	1,441,660円	1,444,310円	1,446,960円	1,449,610円	1,452,260円	1,454,910円	1,457,560円	1,460,210円	1,462,860円	1,465,510円	1,468,160円	1,470,810円	1,473,460円	1,476,110円	1,478,760円	1,481,410円	1,484,060円	1,486,710円	1,489,360円	1,492,010円	1,494,660円	1,497,310円	1,500,000円	1,502,650円	1,505,300円	1,507,950円	1,510,600円	1,513,250円	1,515,900円	1,518,550円	1,521,200円	1,523,850円	1,526,500円	1,529,150円	1,531,800円	1,534,450円	1,537,100円	1,539,750円	1,542,400円	1,545,050円	1,547,700円	1,550,350円	1,553,000円	1,555,650円	1,558,300円	1,560,950円	1,563,600円	1,566,250円	1,568,900円	1,571,550円	1,574,200円	1,576,850円	1,579,500円	1,582,150円	1,584,800円	1,587,450円	1,590,100円	1,592,750円	1,595,400円	1,598,050円	1,600,700円	1,603,350円	1,606,000円	1,608,650円	1,611,300円	1,613,950円	1,616,600円	1,619,250円	1,621,900円	1,624,550円	1,627,200円	1,629,850円	1,632,500円	1,635,150円	1,637,800円	1,640,450円	1,643,100円	1,645,750円	1,648,400円	1,651,050円	1,653,700円	1,656,350円	1,659,000円	1,661,650円	1,664,300円	1,666,950円	1,669,600円	1,672,250円	1,674,900円	1,677,550円	1,680,200円	1,682,850円	1,685,500円	1,688,150円	1,690,800円	1,693,450円	1,696,100円	1,698,750円	1,701,400円	1,704,050円	1,706,700円	1,709,350円	1,712,000円	1,714,650円	1,717,300円	1,719,950円	1,722,600円	1,725,250円	1,727,900円	1,730,550円	1,733,200円	1,735,850円	1,738,500円	1,741,150円	1,743,800円	1,746,450円	1,749,100円	1,751,750円	1,754,400円	1,757,050円	1,759,700円	1,762,350円	1,765,000円	1,767,650円	1,770,300円	1,772,950円	1,775,600円	1,778,250円	1,780,900円	1,783,550円	1,786,200円	1,788,850円	1,791,500円	1,794,150円	1,796,800円	1,799,450円	1,802,100円	1,804,750円	1,807,400円	1,810,050円	1,812,700円	1,815,350円	1,818,000円	1,820,650円	1,823,300円	1,825,950円	1,828,600円	1,831,250円	1,833,900円	1,836,550円	1,839,200円	1,841,850円	1,844,500円	1,847,150円	1,849,800円	1,852,450円	1,855,100円	1,857,750円	1,860,400円	1,863,050円	1,865,700円	1,868,350円	1,871,000円	1,873,650円	1,876,300円	1,878,950円	1,881,600円	1,884,250円	1,886,900円	1,889,550円	1,892,200円	1,894,850円	1,897,500円	1,900,150円	1,902,800円	1,905,450円	1,908,100円	1,910,750円	1,913,400円	1,916,050円	1,918,700円	1,921,350円	1,924,000円	1,926,650円	1,929,300円	1,931,950円	1,934,600円	1,937,250円	1,939,900円	1,942,550円	1,945,200円	1,947,850円	1,950,500円	1,953,150円	1,955,800円	1,958,450円	1,961,100円	1,963,750円	1,966,400円	1,969,050円	1,971,700円	1,974,350円	1,977,000円	1,979,650円	1,982,300円	1,984,950円	1,987,600円	1,990,250円	1,992,900円	1,995,550円	1,998,200円	2,000,850円	2,003,500円	2,006,150円	2,008,800円	2,011,450円	2,014,100円	2,016,750円	2,019,400円	2,022,050円	2,024,700円	2,027,350円	2,030,000円	2,032,650円	2,035,300円	2,037,950円	2,040,600円	2,043,250円	2,045,900円	2,048,550円	2,051,200円	2,053,850円	2,056,500円	2,059,150円	2,061,800円	2,064,450円	2,067,100円	2,069,750円	2,072,400円	2,075,050円	2,077,700円	2,080,350円	2,083,000円	2,085,650円	2,088,300円	2,090,950円	2,093,600円	2,096,250円	2,098,900円	2,101,550円	2,104,200円	2,106,850円	2,109,500円	2,112,150円	2,114,800円	2,117,450円	2,120,100円	2,122,750円	2,125,400円	2,128,050円	2,130,700円	2

令和7年度・鳥取県立市勢総合運動公園施設職員施設職員に係る処遇改善状況

(単位:円)

令和7年度処遇改善に係る指定管理料 A	前年度処遇改善計画上の 処遇改善後人件費		令和7年度処遇改善計画		実績				処遇改善に係る 指定管理料の 執行率 (E/A)	処遇改善計画 達成率 (E/C)	処遇改善に係る 指定管理料の 執行率 (E/A)	
	年間人件費 B	平均給与月額 B'	処遇改善額 C	給与月額改善額 C'	平均給与月額 D	年間人件費 D	処遇改善額 E	処遇改善率 (E/B)				給与月額改善額 (C'-B')
4,330,099	80,683,284	180,822	4,330,059	11,090	154,509	846,382	0.8%	-26,313	-14.6%	14.9%	14.9%	3,683,737

※B・D欄には、基本給、賞与、時間外手当等の各手当、事業者負担の社会保険料等の法定福利費を含む人件費総額を記入すること。

※B'・D'欄には、基本給、時間外手当等の各手当を含む1人あたりの平均給与月額を記入すること(賞与を除く)。

※初年度分については、「前年度処遇改善計画上の処遇改善後人件費」を「令和n年度処遇改善計画」とする。

