



烏観本第24号  
平成28年4月28日

鳥取県知事 平井 伸治 様

一般財団法人鳥取県観光事業団  
理事長 衣笠 克則



平成27年度鳥取県立東郷湖羽合臨海公園（引地地区に限る。）事業報告について（報告）

このことについて、鳥取県立東郷湖羽合臨海公園（引地地区に限る。）の管理運営に関する協定書第10条の規定に基づき、別紙のとおり報告します。





# 鳥取県立東郷湖羽合臨海公園（引地地区に限る。）事業報告書

## 1 管理施設の管理の業務の実施状況及び利用者の利用状況

### (1) 管理施設の管理の業務の実施状況

#### ① 管理体制

( プ ロ バ ー 職 員 ) (臨時職員) (パート職員)

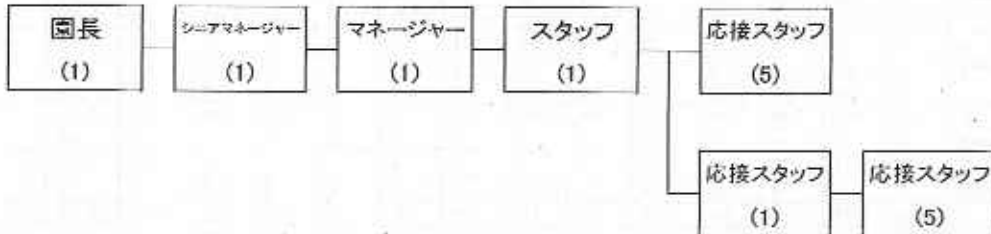

#### ② 再委託の状況

業務名	再委託先	選定方法	業者数	契約期間	予定価格	契約額	備考 (業者所在地)
機械整備業務		随意	1	平成26年4月1日 ~ 平成31年3月31日	207,360	207,360	倉吉市 (営業所)
自家用電気工作物保守		随意	1	平成26年4月1日 ~ 平成31年3月31日	-	546,770	湯梨浜町 (倉吉支所)
池園保守業務		随意	1	平成26年4月1日 ~ 平成31年3月31日	10,368,000	10,368,000	琴浦町 (本店)
清掃業務		指名	10	平成26年4月1日 ~ 平成31年3月31日	2,770,200	2,016,360	倉吉市 (本社)
一般廃棄物収集業務 (紙屑)		随意	3	平成26年4月1日 ~ 平成31年3月31日	124,416	124,416	湯梨浜町 (本社)
一般廃棄物収集業務 (飲食)		随意	3	平成26年4月1日 ~ 平成31年3月31日	320,000	289,800	湯梨浜町 (本社)
エレベータ保守点検		随意	1	平成26年4月1日 ~ 平成31年3月31日	1,193,616	1,193,616	米子市 (本店)
消防設備点検業務		指名	4	平成26年4月1日 ~ 平成31年3月31日	-	106,920	倉吉市 (営業所)

※自家用電気工作物保守契約・消防用設備については、観光事業団の一括契約による。

#### ③ 自動販売機等の設置状況

設置箇所	規格	台数	備考
集幹館前広場		1	飲料
		1	
老龍頭(売店)棟前		1	飲料
		1	
		1	
		1	
道の駅前		1	飲料
		1	
		1	

④ 貸付物品の管理状況  
適切に管理している。

(2) 利用者の利用状況

			4月	5月	6月	7月	8月	9月	10月	11月	12月	1月	2月	3月	合計	26年度	対前年		
中 国 庭 園	一般入園者	個人	大人	1,163	1,193	1,311	1,329	2,531	2,381	1,935	1,986	1,642	1,211	1,112	1,684	20,878	18,615	2,263	
		小・中学生	79	290	27	95	415	205	87	90	60	120	73	140	1,689	1,664	25		
		団体 (10名以上)	大人	440	443	388	388	319	368	614	661	336	360	361	484	5,404	5,420	△16	
		小・中学生	10	11	2	9	66	11	12	15	11	25	7	20	200	207	△7		
	団体 (20名以上)	大人	1,072	1,372	1,243	708	595	840	1,074	1,841	925	859	1,628	1,905	14,062	14,807	△745		
	小・中学生	12	55	150	59	74	42	20	23	18	127	81	242	903	629	274			
	小計①		2,776	5,372	3,121	2,588	4,000	3,667	3,742	4,617	2,394	2,702	3,282	4,475	43,136	41,342	1,794		
	学校行事(団体)	高校生	0	0	0	0	0	0	0	0	0	0	0	0	0	0	0	118	△118
	小・中学生	0	94	0	0	0	0	0	0	0	0	0	9	9	112	1	111		
	小計②		0	94	0	0	0	0	0	0	0	0	9	9	112	119	△7		
内 園	障害者	個人	大人	125	321	139	128	313	430	430	329	82	80	113	169	2,660	1,771	889	
		小・中学生	3	3	3	1	10	0	0	0	0	0	0	0	0	20	108	△88	
		団体	大人	77	173	28	78	78	0	0	0	0	0	0	0	434	1,536	△1,102	
	小・中学生	0	0	0	11	0	0	0	0	0	0	0	0	0	11	0	11		
	小計③		205	497	170	219	401	430	430	329	82	80	113	169	3,125	3,415	△290		
	外国人旅行者	大人	491	326	150	139	253	120	702	237	140	441	140	195	3,334	1,792	1,542		
小・中学生	13	26	4	15	45	17	23	7	6	83	18	3	260	149	111				
小計④		504	352	154	154	298	137	725	244	146	524	158	198	3,594	1,941	1,653			
友の会⑤		37	61	40	44	37	46	40	30	46	77	52	47	514	480	34			
特別⑥		80	340	176	60	133	205	155	144	125	180	146	197	1,951	1,832	119			
特減免⑦		181	365	462	2,041	9,401	647	648	612	183	165	379	492	15,576	23,654	△8,078			
園内入園者合計			3,793	7,081	4,129	5,106	14,270	5,332	5,740	6,176	2,976	3,678	4,140	6,597	68,008	72,783	△4,775		

2 管理施設の利用に係る料金の収入の実績

			4月	5月	6月	7月	8月	9月	10月	11月	12月	1月	2月	3月	合計	
中 国 庭 園	一般入園者	個人	大人	593,500	1,396,500	655,500	654,500	1,865,500	1,160,500	867,500	843,000	521,500	695,500	556,000	842,000	10,439,000
		小・中学生	15,800	59,600	5,400	19,000	83,000	41,500	17,400	18,000	12,000	24,000	14,400	26,000	337,000	
		団体 (10名以上)	大人	193,000	198,200	174,200	174,600	143,600	174,800	276,200	397,400	162,100	192,000	171,400	217,800	2,431,000
		小・中学生	1,000	1,300	300	1,600	11,800	1,900	2,100	2,800	1,900	4,200	1,500	3,600	36,000	
	団体 (20名以上)	大人	418,000	548,200	497,200	263,200	530,000	538,000	429,600	736,400	370,000	343,600	651,200	767,000	5,624,800	
	小・中学生	1,920	8,800	24,000	9,440	11,840	9,220	3,200	3,680	2,880	20,920	12,960	58,720	144,400		
	小計①		1,227,820	2,415,020	1,357,600	1,152,360	1,753,720	1,756,800	1,696,100	2,161,400	1,059,900	1,109,420	1,407,420	1,892,120	19,013,800	
	学校行事(団体)	高校生	0	0	0	0	0	0	0	0	0	0	0	0	0	
	小・中学生	0	7,520	0	0	0	0	0	0	0	0	0	720	720	8,960	
	小計②		0	7,520	0	0	0	0	0	0	0	0	720	720	8,960	
内 園	外国人旅行者	大人	122,200	81,200	37,500	34,200	62,800	30,000	175,200	59,200	35,000	110,200	35,000	49,200	833,500	
		小・中学生	1,000	2,800	400	1,800	4,200	1,700	2,200	700	600	3,200	1,000	200	26,000	
	小計③		124,050	84,100	37,900	36,250	67,750	31,700	177,800	60,900	35,800	118,550	36,800	49,050	859,500	
園内入園料合計(①+②+③)			1,351,870	2,506,650	1,395,500	1,188,610	1,821,520	1,788,500	1,873,900	2,201,200	1,095,900	1,228,470	1,444,950	1,941,800	19,882,260	

3 利用料(入園料)収入の内部検査の状況

- (1) チケット番号の確認結果 : チケット番号は連番で使用されており異常はなかった。
- (2) チケット枚数の確認結果 : チケット使用枚数と売上金額に差異はなかった。
- (3) チケット半券の欠番の確認結果 : 27年度に発生した半券が全て揃っていることを確認した。

検査結果 : 問題なし

4 管理施設の管理に係る経費の支出状況  
別紙のとおり。

5 その他管理の実態を把握するために必要な事項

(1) 利用促進策

① イベント

イベント名 (実施期間)	参加者数 (入場者)	効果等
ぼたん祭り(4/25～4/29)	821人	1,200株5,000輪以上が咲き誇るぼたん園を中心に、ぼたんになんだイベント及び屋台村を開催し、賑わいを創出した。
黄金節(5/2～5/6)	3,157人	恒例の獅子舞・龍踊りを中心に、20周年特別公演胡弓・琵琶コンサートや体験等のイベントを実施した。
第18回中華コスプレ日本大会(5/9・10)	767人	中華コスプレ実行委員会の主催イベント。北海道から熊本まで全国から約100名の参加。中国庭園を背景に様々な写真を撮影。参加者のSNS等で燕趙園がPR
児童節(6/13～14・20～21)	1,221人	中国のこどもの日「児童節」にちなみこども向けイベントを開催。集料館前広場にイベントを集約し、賑わいのある園内を創出した。
観蓮会(7/18～20)	735人 (昼間の入園者も含む)	朝6:30より開園し、蓮茶のサービス・水鉄砲で葉っぱ遊び・象鼻杯体験、中国茶と日本茶の飲み比べ等、見頃を迎えた蓮を楽しむイベントを行った。
はなかつぱわくわくフェスティバル(7/24～8/23)	16,029人	新日本海新聞との共催で、一ヶ月間集料館イベントホールにてはなかつぱわくわくフェスティバルを行うとともに、イベント広場特設ステージにて中国雑技空中公演や中国獅子舞等を行った。
幻想の夕べ(8/14)	1,130人 (昼間の入園者も含む)	湯梨浜町商工会女性部と連携して設置した紐灯籠による光の演出により幻想的な空間を創出し、ピアノとコントラバスによるコンサートを開催し、地元の方々をはじめ、周辺温泉旅館の宿泊客・周辺施設からの集客を促進した。
庭園花火(8/22)	1,676人 (昼間の入園者も含む)	すぐそばで上がる花火は感動もの。魚背橋の上では水上雑技公演を開催し、地元の方々をはじめ、周辺温泉旅館の宿泊客・周辺施設からの集客を促進した。
白銀節(9/19～23)	2,246人	本場中国の演奏者による中国民族楽器のコンサート、燕龍隊による龍踊り公演などで園内を盛り上げた。
濱田珠鳳十指連心で描く指画展(9/1～3/31)	33,629人	中国伝統芸術指画の展示。早乙女太一の舞台衣装なども期間限定で展示した。また、濱田珠鳳先生による実演を2日間(9/6、9/27)行った。
燕趙園祭り(10/10～12)	1,088人	燕趙園恒例イベントの中国獅子舞・龍踊り、中国茶を楽しむのイベントを行った。また、大人気の変面ショーを行った。
第19回中華コスプレ日本大会(11/14・15)	686人 (昼間の入園者も含む)	北海道から九州までの各地から102名の参加者が集まった。中華コスプレ会場としての燕趙園・湯梨浜町のPRを行った。
重陽節(11/21～23)	939人	五節句の最後を締めくくる「菊の節句」。本場茶藝師によるお茶の楽しみ方などや、水餃子体験を行う等、中国茶の文化や食文化に触れる機会を提供した。
上昇輝龍(イルミネーション)(12/25～27)	340人 (昼間の入園者も含む)	ホワイトイルミネーションと中国建築が融合した、燕趙園ならではのイルミネーションを行った。また、二胡奏者によるコンサートを行った。
燕趙園のお正月(1/1～3)	1,096人	中国出身の双子姉妹による民族舞踊公演の他、獅子舞等開運イベントと甘酒・薬膳スープ等の振る舞いを毎日実施した。
春節祭(2/11～14)	1,175人	大人気の変面ショーを開催したほか、獅子舞や龍踊り、中国茶を楽しむ水餃子づくり体験を行った。
菊池ひみこジャズコンサート(2/27)	119人	湯梨浜町国際交流協会との共催イベント。
仙桃節(3/19～21)	917人	中国で西王母の管理する桃「仙桃」は不老不死の効果があると言われていいます。東郷小学校「飛龍隊」卒業公演や英傑群像による三国志祭りを開催した。
中国芸術文化公演(毎日3回公演)	62,000人	中国芸術文化公演(毎日3回公演)
二胡とふれあう(月2回)	のべ50人	中国の楽器二胡の教室。中国文化の紹介し燕趙園の魅力PRする。
太極拳ふれあいの日(毎月第3日曜日)	各回約10人	地元太極拳クラブの協力で誰でも自由に参加できる太極拳体験を開催。

②広報(記事含む)

広報媒体	PR内容	放送・発行・掲載日	金額	摘要
ボンボリ	施設名	春季	¥2,000	
山陰広域MAP	施設商會	春期	¥8,640	
新聞	ぼたん祭り&黄金節	H27.4.17	¥65,000	
新聞	ぼたん祭り&黄金節	H26.4.21	¥43,200	
テレビ	黄金節	H27.4.27	無料	
ラジオ	黄金節	4/24~5/4出演4/28	¥102,800	
新聞	施設情報	H27.4.30	¥64,800	
フリーペーパー	ぼたん祭り&黄金節	4/18~5/17	¥97,200	
フリーペーパー	ぼたん祭り&黄金節	4/19一斉設置	¥32,400	
フリーペーパー	施設名	4月	無料	
配送	施設情報	4月	¥10,000	
客室ファイル挿入	施設情報	4月~2月(6月除く)	¥27,000	
新聞	胡弓・琵琶コンサート	H27.5.3	無料	
新聞	黄金節	H27.5.6	無料	
新聞	中華コスプレ大会	H27.5.10	無料	
フリーペーパー	施設情報	5月下旬	無料	
ラジオ	児童節	H27.6.10	無料	
テレビ	陶芸展	H27.6.5	無料	
テレビ	陶芸展	H27.6.5	無料	
新聞	施設名	H27.6.19	¥16,200	
新聞折込	夏イベント	H27.7.16	¥59,400	
新聞	施設情報	H27.7.11	¥64,800	
新聞	夏イベント	H27.7.16	¥21,600	
フリーペーパー	施設情報		¥34,560	
フリーペーパー	施設情報	H27.7.27	¥43,200	
ボンボリ	施設名	7月	¥2,500	
マップ	施設情報	8月中旬	¥49,680	
新聞	夏イベント	H27.8.20	¥12,960	
フリーペーパー	庭園花火	8月	無料	
フリーペーパー	庭園花火	8月	無料	
会員誌	道の駅情報	8月	無料	
WEBサイト	庭園花火	H27.8.17	無料	
フリーペーパー	白銀節	9月	¥18,600	
ラジオCM	白銀節	9/18~9/19	¥32,400	
フリーペーパー	燕趙園祭り	10月	¥27,000	
新聞	燕趙園祭り	H27.10.3	¥151,200	
フリーペーパー	燕趙園祭り		¥75,000	
新聞	雑技ショー、茶藝	H27.10.21	¥21,600	
新聞	燕趙園祭り	H27.10.5	年会費に含む	
フリーペーパー	道の駅燕趙園		無料	
雑誌	施設内容、秋イベント	H27.11.2	¥86,400	
WEB	施設内容、秋イベント	H27.11.19	¥10,800	
テレビ番組	施設内容、雑技ショー	H27.11.21	無料	
フリーペーパー	燕趙園イルミネーション	11月	無料	
フリーペーパー	燕趙園イルミネーション	11月	無料	
冊子	施設名	H27.12.13	¥2,000	
フリーペーパー	施設内容	H27.12.15	無料	
テレビ	イルミネーション	H27.12.25	無料	
新聞	燕趙園のお正月	H28.1.1	¥54,000	
新聞	燕趙園のお正月	H28.1.1	¥4,000	
新聞	燕趙園のお正月	H28.1.1	¥43,200	
新聞	施設内容	H28.2.13	¥21,600	
新聞	春節祭	H28.2.3	年会費に含む	
雑誌	施設情報	3月中旬	¥113,400	
雑誌	施設情報	3月中旬	¥113,400	

③営業

内容	相手方	営業期間
クラブツーリズムパートナーズ支部会		4月12日
阪急交通社旅行商品造成の商談会		4月13日
KNTひまわり会総会出席旅行会社営業		4月14日～4月15日
関西圏旅行会社との商談会		5月12日
燕趙圏への団体・個人誘客の営業		5月13日
広島市旅行会社との商談会		5月21日
燕趙圏への団体・個人誘客の営業		5月22日
園内視察		5月28日
総会及び商談会		6月1日
観光情報説明会及び商談会		7月2日
白兔会会員との協同営業		7月15日
中国地方インバウンドフォーラム 商談会		9月3日
鳥取県観光情報説明会		9月8日
鳥取県観光情報説明会		9月9日
鳥取県観光情報説明会		9月14日
営業		9月15日
懇談・交流会		9月16日
鳥取県観光連盟主催の広島地区大手旅行会社並びに ANTA加入中小旅行会社との商談会		11月5日
三朝温泉冬季宣伝キャラバン		12月14日～12月15日
三朝温泉冬季宣伝キャラバン		1月5日～1月6日

※イベント案内については随時近隣温泉旅館、観光施設へ配付。

( ) TEAS環境改善目標達成への取り組み

- ・こまめに電気を消し省エネルギーの推進を行う。
- ・蛇口付近に「節水」等の標識を貼り、節水意識の向上に努めた。
- ・グリーン購入対象商品がある場合、優先して購入した。

(3) その他

特になし

## 労働条件等報告書

項目	条件等	備考
1 職種	常勤正職員	
2 契約期間	期間の定め無し	
3 就業の場所	中国庭園蒸餾園	
4 労働条件の提示書面	一般財団法人鳥取県観光事業団就業規則による	
5 始業・就業時刻、休憩時間等	(1) 始業8時30分 終業17時30分 ※業務の都合によって就業時間を変更する場合、あらかじめシフト表で明示する。 (2) 休憩時間60分 (3) 所定労働時間を越える労働の有無 【有】 (4) 労働時間に係る協定の有無 【有】	
6 休日	交代制勤務により、勤務を要しない日に指定された日 (各月の土日祝日日数等)	
7 休暇	(1) 年次有給休暇 20日 (2) その他の休暇 一般財団法人鳥取県観光事業団就業規則による	
8 賃金	(1) 賃金 月給243,800円以上 (2) 諸手当の額及び計算方法 一般財団法人鳥取県観光事業団就業規則による (3) 割増賃金 ・所定時間外 月60時間以内25%、月60時間超50% ・休日35% ・深夜25% (4) 賃金締切日 毎月末日 (5) 賃金支払日 毎月21日 (6) 賞与 有 (時期、金額：6月及び12月、一般財団法人鳥取県観光事業団就業規則による) (7) 昇給 有(時期：4月) (8) 平均給与月額 310,500円	
9 退職金	一般財団法人鳥取県観光事業団役員退職手当支給規定による。	
10 健康診断	健康診断を毎年1回行う	
11 その他		

## 労働条件等報告書

項目	条件等	備考
1 職種	臨時職員	
2 契約期間	期間の定めあり(平成27年4月1日～平成28年3月31日)	
3 就業の場所	中国庭園蒸餾園	
4 労働条件の提示書面	労働条件通知書による	
5 始業・就業時刻、休憩時間等	(1) 始業8時30分 終業17時30分 ※業務の都合によって就業時間を変更する場合、あらかじめシフト表で明示する。 (2) 休憩時間60分 (3) 所定労働時間を越える労働の有無 【有】 (4) 労働時間に係る協定の有無 【有】	
6 休日	交代制勤務により、勤務を要しない日に指定された日 (各月の土日祝日日数等)	
7 休暇	(1) 年次有給休暇 16日～20日 ※一般財団法人鳥取県観光事業団臨時任用職員取扱要領による (2) その他の休暇 ・育児休業 一定の要件を満たさなければ取得不可能 ・介護休業 一定の要件を満たさなければ取得不可能 ・丁の看護休暇 年5日、2人以上の場合は年10日 ・その他の休暇 一般財団法人鳥取県観光事業団臨時任用職員取扱要領による	
8 賃金	(1) 賃金 月給138,000円 (2) 諸手当の額及び計算方法 ※注1：一般財団法人鳥取県観光事業団臨時任用職員取扱要領により退職金に付し、又 26 (3) 割増賃金 ・所定時間外 月60時間以内25%、月60時間超50% ・休日35% ・深夜25% (4) 賃金締切日 毎月月末 (5) 賃金支払日 毎月21日 (6) 賞与 有 (時期、金額：6月及び12月、一般財団法人鳥取県観光事業団臨時任用職員取扱要領による) (7) 昇給 【無】 (8) 平均給与月額 138,000円	
9 退職金	【無】	
10 健康診断	健康診断を毎年1回行う	
11 その他		



労働条件等報告書

項目	条件等	備考
1 職 位	パート職員	
2 契約期間	期間の定めあり（平成27年4月1日～平成28年3月31日）	
3 就業の場所	中国庭園燕栖園	
4 労働条件の提示書面	労働条件通知書による	
5 始業・就業時刻、休憩時間等	(1) 始業8時30分 終業17時30分 ※業務の都合によって就業時間を変更する場合、あらかじめシフト表で明示する。 (2) 休憩時間60分 (3) 所定労働時間を越える労働の有無 【有】 (4) 労働時間に係る協定の有無 【有】	
6 休H	交代制勤務により、勤務を要しない日に指定された日 (各月の土日祝日回数等)	
7 休暇	(1) 年次有給休暇 10～20日 ※一般財団法人鳥取県観光事業団パート職員取扱要領による (2) その他の休暇 ・育児休業 一定の要件を満たさなければ取得不可能 ・介護休業 一定の要件を満たさなければ取得不可能 ・子の看護休暇 年5日、2人以上の場合は年10日 ・その他の休暇 一般財団法人鳥取県観光事業団パート職員取扱要領による	
8 賃金	(1) 賃金 時給830円 (2) 諸手当の額及び計算方法  (3) 割増賃金 ・所定時間外 月60時間以内2.5%、月60時間超5.0% ・休日3.5% ・深夜2.5% (4) 賃金締切日 毎月10日 (5) 賃金支払日 毎月21日 (6) 賞与 有 (時期、金額：6月及び12月、一般財団法人鳥取県観光事業団パート職員取扱要領による) (7) 昇給 【無】 (8) 平均給与月額 107,000円	
9 退職金	【無】	
10 健康診断	健康診断を毎年1回行う	
11 その他		

(参考様式2)

障がい者就労施設及びシルバー人材センター等からの物品、役務の調達実績

調達時期 (年月を 記入)	調達物品 名称	調達先の名称	調達数量 (単位も含めて記 入)	調達金額 (円)	備考
毎月	売店商品			32,040	
毎月	売店商品			21,173	
毎月	売店商品			128,160	
毎月	売店商品			72,657	
毎月	売店商品			121,560	
毎月	売店商品			81,432	

(注) 調達金額は税抜き

# 正味財産増減計算書 (税込)

平成27年 4月 1日から平成28年 3月31日まで

ページ 1

燕趙園

科 目	借 方	前 残	借 方	貸 方	残 高				
I 一般正味財産増減の部									
1. 経常増減の部									
(1) 経常収益									
補助金収入	511	[	0]	[	476,956]	[	476,956]		
運営補助金収入	(	0)	(	0)	(	476,956)	(	476,956)	
運営補助金収入		0		0		476,956		476,956	
受託事業収入	521	[	0]	[	0]	[	75,001,320]	[	75,001,320]
管理運営受収入	(	0)	(	0)	(	73,647,000)	(	73,647,000)	
管理運営受収入		0		0		73,647,000		73,647,000	
県受託事業収入	(	0)	(	0)	(	1,354,320)	(	1,354,320)	
県受託事業収入		0		0		1,354,320		1,354,320	
収益事業収入	531	[	0]	[	30,630]	[	60,955,063]	[	60,924,433]
利用料金収入	(	0)	(	0)	(	19,882,340)	(	19,882,340)	
利用料金収入		0		0		19,882,340		19,882,340	
使用料収入	(	0)	(	30,630)	(	819,447)	(	788,817)	
使用料収入		0		30,630		819,447		788,817	
参加料収入	(	0)	(	0)	(	2,397,016)	(	2,397,016)	
参加料収入		0		0		1,493,256		1,493,256	
外部バウチャー収入		0		0		903,760		903,760	
売店営業収入	(	0)	(	0)	(	36,542,703)	(	36,542,703)	
売店営業収入		0		0		2,357,793		2,357,793	
道の駅売店収入		0		0		34,184,910		34,184,910	
手数料収入	(	0)	(	0)	(	1,053,557)	(	1,053,557)	
手数料収入		0		0		1,053,557		1,053,557	
協賛金収入	(	0)	(	0)	(	260,000)	(	260,000)	
協賛金収入		0		0		260,000		260,000	
雑収入	551	[	0]	[	0]	[	7,574]	[	7,574]
雑収入	(	0)	(	0)	(	7,574)	(	7,574)	
雑収入		0		0		7,574		7,574	
経常収益計		0		30,630		136,440,913		136,410,283	
(2) 経常費用									
事業費	621	[	0]	[	140,447,316]	[	4,225,436]	[	136,221,880]
職員人件費	(	0)	(	46,683,245)	(	0)	(	46,683,245)	
給料		0		14,904,000		0		14,904,000	
職員手当		0		8,274,223		0		8,274,223	
福利厚生費		0		3,730,847		0		3,730,847	
共済費		0		2,089,851		0		2,089,851	
賞金		0		17,684,324		0		17,684,324	
施設管理費	(	0)	(	31,400,800)	(	897,394)	(	30,503,406)	
旅費交通費		0		51,070		0		51,070	
消耗品費		0		1,490,767		19,018		1,471,749	
燃料費		0		136,882		0		136,882	
印刷製本費		0		33,480		0		33,480	
光熱水費		0		5,974,278		811,632		5,162,646	
修繕費		0		1,027,476		0		1,027,476	
通信運搬費		0		719,569		0		719,569	
手数料		0		36,631		0		36,631	
保険料		0		278,540		0		278,540	
委託料		0		14,594,821		66,744		14,528,077	
使用料及賃借料		0		1,139,253		0		1,139,253	
負担金		0		20,000		0		20,000	
租税公課		0		5,897,033		0		5,897,033	
雑損失		0		1,000		0		1,000	
集客促進費	(	0)	(	28,388,563)	(	1,524,660)	(	26,863,903)	

# 正味財産増減計算書 (税込)

平成27年 4月 1日から平成28年 3月31日まで

燕趙園

目	目	コト	前	残	借	方	貸	方	残	高
	貸	金		0	100,430		0		100,430	
	報	信		0	2,192,080		834,400		1,357,680	
	旅	費		0	357,923		0		357,923	
	交	際		0	3,800		0		3,800	
	消	耗		0	1,478,396		563,480		914,916	
	印	刷		0	1,099,116		82,620		1,016,496	
	材	料		0	1,438,816		0		1,438,816	
	通	信		0	15,864		0		15,864	
	広	告		0	1,562,940		0		1,562,940	
	手	数		0	1,772,853		420		1,772,433	
	委	託		0	14,869,660		43,740		14,825,920	
	使	用		0	146,539		0		146,539	
	負	担		0	3,108,058		0		3,108,058	
	減	価		0	242,088		0		242,088	
	売	店		0	31,426,472		1,803,382		29,623,090	
	消	耗		0	1,147,046		1,620		1,145,426	
	光	熱		0	4,314,018		465,737		3,848,281	
	修	繕		0	77,997		0		77,997	
	材	料		0	22,972,087		46,230		22,925,857	
	通	信		0	353,413		31,080		322,333	
	手	数		0	44,055		0		44,055	
	保	険		0	2,700		0		2,700	
	委	託		0	208,574		30,240		178,334	
	使	用		0	559,559		0		559,559	
	負	担		0	5,000		0		5,000	
	減	価		0	27,496		0		27,496	
	期	首		0	1,714,527		0		1,714,527	
	期	末		0	0		1,228,475		-1,228,475	
	受	託		0	1,354,258		0		1,354,258	
	報	償		0	645,400		0		645,400	
	消	耗		0	282,498		0		282,498	
	食	糧		0	300,000		0		300,000	
	印	刷		0	82,620		0		82,620	
	委	託		0	43,740		0		43,740	
	補	助		0	529,200		0		529,200	
	報	償		0	189,000		0		189,000	
	備	品		0	340,200		0		340,200	
	飲	食		0	664,778		0		664,778	
	減	価		0	664,778		0		664,778	
	現	金		651	[ 0 ]		[ 4,045 ]		[ 0 ]	
	経	常		0	140,451,361		4,229,481		136,221,880	
	評	価		0	0		188,403		188,403	
	評	価		0	0		0		0	
	当	期		0	0		188,403		188,403	
2. 経常外増減の部										
(1) 経常外収益										
	経	常		0	0		0		0	
(2) 経常外費用										
	経	常		0	0		0		0	
	当	期		0	0		0		0	
	当	期		0	0		188,403		188,403	
	一	般		-118,092,538	0		0		-118,092,538	
	一	般		118,092,538	0		188,403		-117,904,135	

# 正味財産増減計算書 (税込)

平成27年 4月 1日から平成28年 3月31日まで

ページ 3

燕趙園

目	目	上	前	残	借	方	貸	方	残	高
II	指定正味財産増減の部									
	当期指定正味財産増減額			0		0		0		0
	指定正味財産期首残高			0		0		0		0
	指定正味財産期末残高			0		0		0		0
III	正味財産期末残高			-118,092,538		0		188,403		117,904,135

