

# 道路台帳平面図

鳥取県

調整年月	平成 25 年 3 月	図面縮尺	1 : 1,000	路線コード	22-283	道路種別	一般県道	路線名	大谷曹源寺線	区間	9-1~10-5	図面番号	13-9
------	-------------	------	-----------	-------	--------	------	------	-----	--------	----	----------	------	------

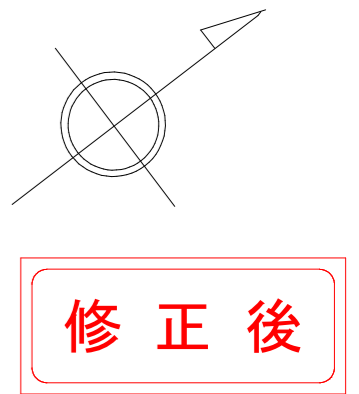
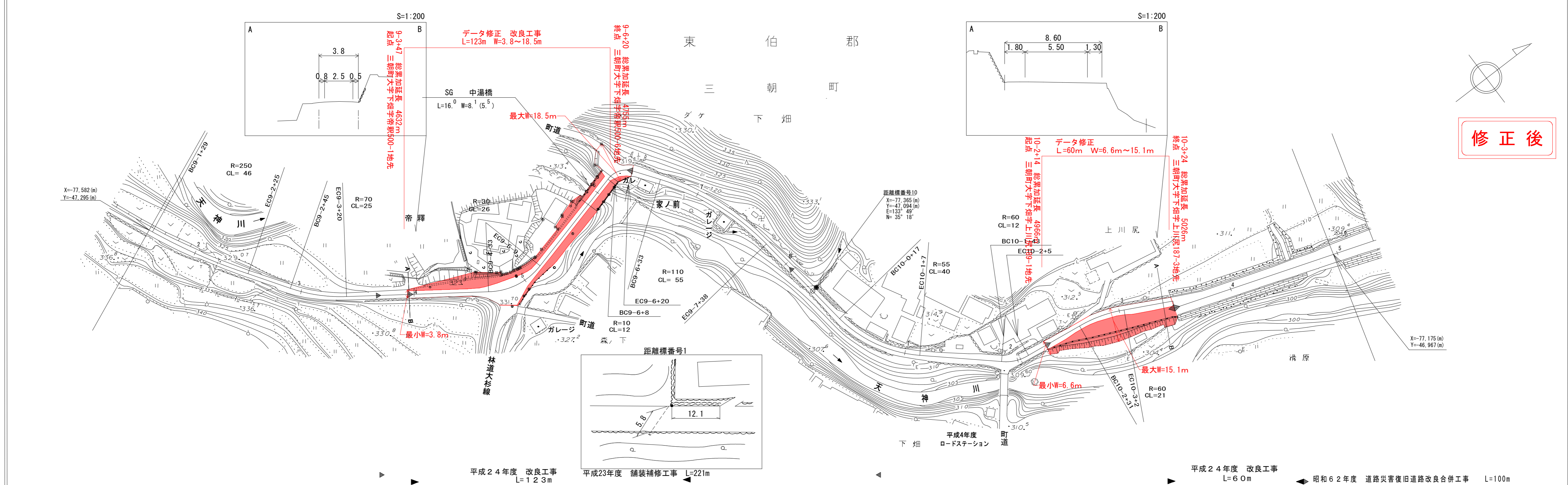

車道幅員		W=2.5	9-3+47	W=4.0	9-4+27	W=5.5	9-6+20	W=2.5	10-0+9	W=3.0	10-2+14	W=4.5	10-2+34	W=5.5							
路面種類		B	9-3+47	A	9-6+20	B	10-0+9	A	10-2+14	A	10-2+34										
縦断勾配		3.7%	330.1	6.2%	327.0	4.5%	324.8	10.0%	320.5	1.8%	319.5	5.8%	313.7	3.0%	312.2	5.0%	309.7	1.0%	309.2	2.3%	306.9
距離程		9-2+8	9-3+8	9-4+7	9-5+8	9-6+8	9-8+8	10-0+41	10-1+41	10-2+41	10-4+41										

シンワ技研コンサルタンツ株式会社

「この地図は、建設省国土地理院長の承認を得て、同院所管の測量表及び測量成果を使用して調整したものである。(承認番号)昭55.中公第 44号」