道　路　台　帳　平　面　図

鳥　取　県

調整年月	平成２１年３月	図面縮尺	1：1000	路線コード	１５－４８２	道路種別	一般国道	路線名	４８２号（ＢＰ）	区間	15-5 ～ 16-4	図面番号	BP.4

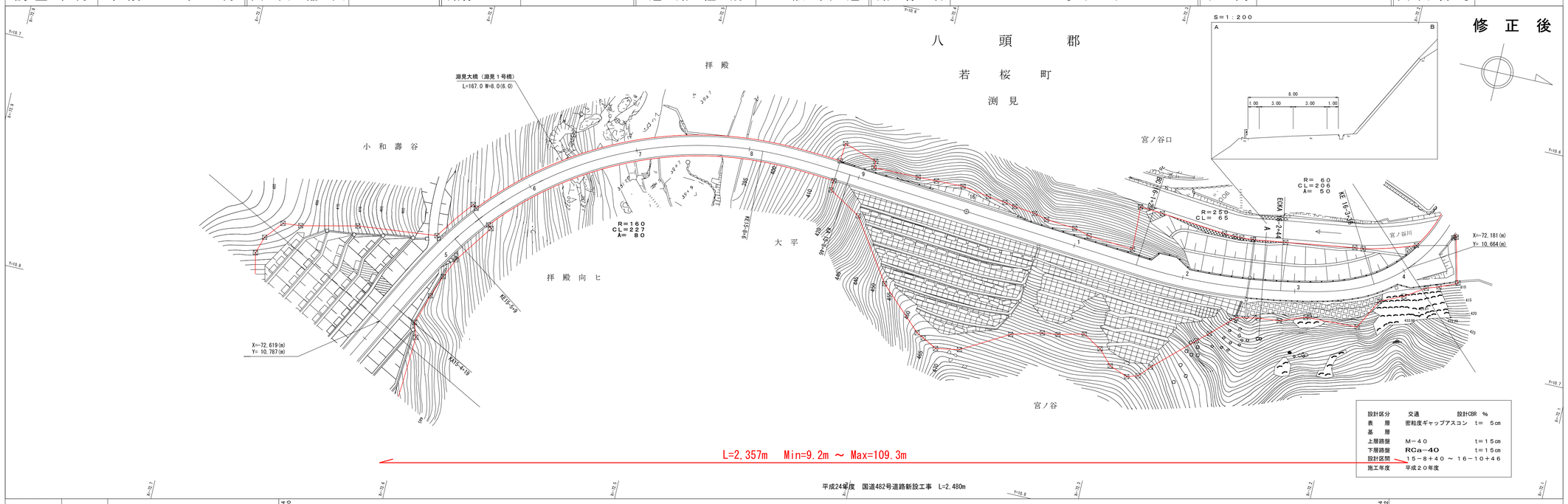

設計区分	交通	設計CBR　%
表　層	密粒度ギャップアスコン	t＝ 5cm
基　層		
上層路盤	Ｍ－４０	t＝１５cm
下層路盤	RCa－40	t＝１５cm
設計区間	１５－８＋４０ ～ １６－１０＋４６	
施工年度	平成２０年度	

車道幅員			15－4 +10				W＝6.0								16－4 +5
路面種別							A								
縦断勾配				5.3%	468.3	7.5%		7.0%	419.3	3.2%					
距離程			15－4 +10		15－8 +30		16－0 +10		16－2 +10		16－4 +5				

株式会社開発コンサルタント

この地図は、建設省国土地理院長の承認を得て、同院所管の測量機及び測量成果を使用して調製したものである。　（承認番号）昭55．中公第44号