

68 住宅地平均価格(1㎡当たり)

(全国)

都道府県	順位	数 値	住宅地平均価格(1㎡当たり)		
東京都	1	309,200			
神奈川県	2	179,000			
大阪府	3	150,500			
京都府	4	112,100			
埼玉県	5	109,000			
愛知県	6	101,200			
兵庫県	7	97,400			
静岡県	8	73,700			
千葉県	9	72,300			
奈良県	10	57,400			
広島県	11	53,600			
滋賀県	12	52,500			
全 国	-	52,200 ☆			
福岡県	13	45,800			
沖縄県	14	44,000			
石川県	15	43,400			
愛媛県	16	41,500			
栃木県	17	39,500			
和歌山県	18	39,300			
香川県	19	37,500			
高知県	20	36,500			
岐阜県	21	36,100			
徳島県	22	35,400			
茨城県	23	34,900			
三重県	23	34,900			
福井県	25	34,700			
岡山県	25	34,700			
群馬県	27	33,600			
宮城県	28	32,800			
富山県	29	32,700			
鹿児島県	30	30,500			
新潟県	31	30,100			
山梨県	32	29,500			
山口県	33	28,300			
長野県	34	27,600			
熊本県	35	27,400			
大分県	36	27,200			
岩手県	37	26,700			
宮崎県	37	26,700			
長崎県	39	25,600			
鳥取県	40	24,200			
島根県	40	24,200			
佐賀県	42	22,400			
福島県	43	21,800			
山形県	44	21,100			
青森県	45	20,300			
北海道	46	18,900			
秋田県	47	17,100			
単位	-	円			

関 連 指 標	単 位	全 国	鳥 取 県	順 位
住宅地 平均価格 変動率 (対前年度)	%	-3.2	-4.7	35
商業地 平均価格 (1㎡当たり)	円	☆ 143,700	62,700	34
商業地 平均価格 変動率 (対前年度)	%	-4.0	-6.8	43

◎調査時点：平成23年7月1日

◎資料出所：国土交通省ホームページ「都道府県地価調査」

住宅地平均価格(1㎡当たり)

(鳥取県)

住宅地平均価格(1㎡当たり)

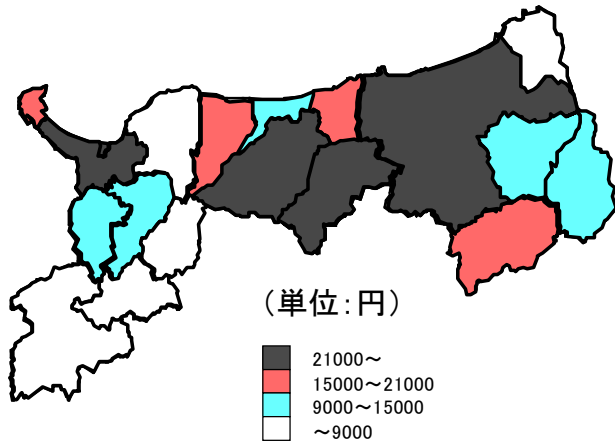

住宅地平均価格(1㎡当たり)

市町村	順位	数値
県平均	—	24,200
市平均	—	34,000
鳥取市	2	35,500
米子市	1	39,800
倉吉市	4	24,800
境港市	8	19,000
郡平均	—	14,200
岩美町	18	6,400
若桜町	14	10,800
智頭町	6	19,600
八頭町	10	14,500
三朝町	5	23,500
湯梨浜町	7	19,200
琴浦町	9	16,200
北栄町	13	12,600
日吉津村	3	29,500
大山町	15	8,800
南部町	12	13,300
伯耆町	11	13,800
日南町	16	8,300
日野町	17	8,000
江府町	19	4,500
単位	—	円

(時系列グラフ)

住宅地平均価格(1㎡当たり)

(円) (順位)

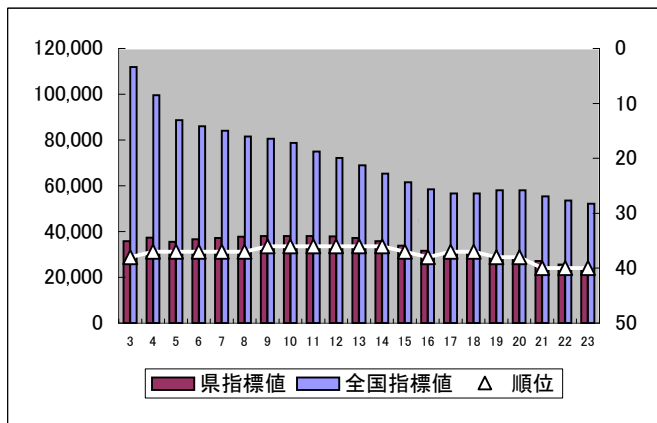

◎資料出所：国土交通省ホームページ「都道府県地価調査」

住宅地平均価格(1㎡当たり)

年	県指標値	順位	全国指標値
3	35,800	38	111,900
4	37,400	37	99,600
5	35,500	37	88,700
6	36,600	37	86,000
7	37,200	37	84,000
8	37,700	37	81,600
9	38,100	36	80,500
10	38,100	36	78,700
11	38,100	36	75,000
12	37,900	36	72,100
13	37,200	36	69,000
14	35,800	36	65,300
15	33,900	37	61,600
16	31,600	38	58,500
17	30,300	37	56,700
18	30,100	37	56,600
19	29,200	38	58,100
20	28,400	38	58,000
21	27,100	40	55,400
22	25,600	40	53,600
23	24,200	40	52,200

◎調査時点：平成23年7月1日

◎資料出所：鳥取県景観まちづくり課ホームページ「地価調査基準地価格調書」