

自主返納支援策一覧

～運転免許証を自主返納された方へ～

運転免許証を自主返納し、運転経歴証明書をお持ちの方が対象です

《運転免許証》

氏名	鳥取 ばとろー	昭和○年○月○日生
住所	鳥取県鳥取市吉方温泉2丁目501-1	
交付	○○○年○月○日	○○○○○
免許の条件等	運転免許証	
番号	第○○○○○○○○○○○○号	
二小原	昭和○年○月○日	種別
他	昭和○年○月○日	
二種	昭和○年○月○日	

鳥取県公安委員会 印

自主返納

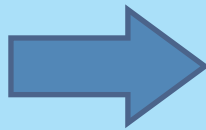

《運転経歴証明書》

氏名	鳥取 ばとろー	昭和○年○月○日生
住所	鳥取県鳥取市吉方温泉2丁目501-1	
交付	○○○年○月○日	○○○○○
運転経歴証明書	(自動車等の運転はできません)	
番号	第○○○○○○○○○○○○号	
二小原	昭和○年○月○日	種別
他	昭和○年○月○日	
二種	昭和○年○月○日	

鳥取県公安委員会 印

自主返納してから**5年以内**であれば、運転経歴証明書の申請ができます。

重要!

自主返納するためには



- ! 免許証が有効期限内であること
- ! 本人又は代理人が申請すること
※代理申請は条件があります。詳細は各免許センターにお問い合わせください。
- ! 違反等による取消・停止の対象でないこと



自主返納後は運転できません

運転経歴証明書の提示で各種支援を受けることができます。

※様々な条件がある場合や、内容変更等の場合があるので、

詳細については各実施団体にお問い合わせください。

鳥取県警察本部交通部運転免許課



高齢歩行者の交通事故防止

高齢者が歩行中に遭う事故は、運転者の問題ばかりでなく、歩行者側にも

！信号無視

！車両の直前直後横断

などの要因があります。

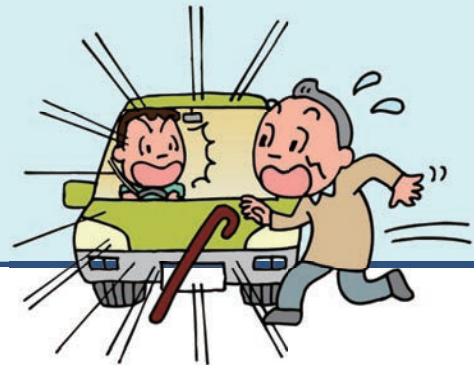

道路を歩く時の注意点

- 交通ルールを守りましょう
 - ・ 信号を守りましょう
 - ・ 横断禁止の標識のある場所では横断はやめましょう
 - ・ 道路を渡るときは横断歩道や横断橋を利用しましょう
- 自分の運動能力や身体機能の変化を認識し、ゆとりを持って行動しましょう
- 道路を横断や、交差点の進行時には、十分な安全確認をしましょう



目

一般財団法人鳥取県交通安全協会	1
交通	1
鳥取県ハイヤータクシー協会等	1
日ノ丸自動車株式会社	1
列車	1
若桜鉄道	1
智頭急行	1
西日本旅客鉄道株式会社	1
自治体別	1
鳥取市	1
米子市	1
倉吉市	1
境港市	1
智頭町	1
湯梨浜町	1
琴浦町	1
北栄町	1
大山町	1
伯耆町	1
日南町	1
江府町	1
観光	2
鳥取県観光事業団	2
鳥取砂丘砂の美術館活性化共同企業体	2
吉岡温泉会館一ノ湯	2
用瀬町ふるさと振興事業団「流しびなの館」	2
皆生温泉旅館組合	2
華水亭	2
皆生グランドホテル天水	2
いこい亭菊萬	2
海色・湯の宿松月	2
皆生菊乃家	2
皆生シーサイドホテル	2
皆生つるや	2
湯喜望白扇	2
松涛園	2
かいけ彩朝楽	2
東光園	2
芙蓉別館	2
海潮園	2
三井別館	2
旅館浦島	2
旅館三井	2
ふそう別館	2
生活支援	
日ノ丸グループ	3
日ノ丸自動車株式会社	3
日ノ丸ハイヤー株式会社	3
株式会社鳥取大丸	3
ホテルニューオータニ鳥取	3
日ノ丸産業株式会社	3
ユタカ自動車株式会社	3
株式会社トータルエナジーオオタ	3
株式会社スズキ自販鳥取	3
株式会社サンクス	3
米子信用金庫	3
株式会社松本油店	3
山陰石油株式会社	3
株式会社東部	3
UcarPAC株式会社	3
鳥取県石油協同組合中部支部	4
湊屋石油株式会社	4
株式会社ハルキ	4
日ノ丸産業株式会社	4
打吹商事株式会社	4

次

生活支援	
鳥取県石油協同組合中部支部	4
有限会社あさひ産業	4
有限会社じくはら石油	4
有限会社三朝石油	4
山田石油有限公司	4
有限会社青山車輛	4
有限会社赤碕石油店	4
有限会社大黒石油店	4
株式会社JA中央サービス	4
株式会社丸福	4
買物等	
株式会社マルイ	4
有限会社かみんぐさじ	4
株式会社米子しんまち天満屋	4
鉄板焼 笑屋 (ショウヤ)	4
(株)米子高島屋	4
米子市元町通り商店街振興組合	4
鳥取市商店街振興組合連合会	5
若桜街道商店街	5
絹の館さーびす・(株)サービス呉服店	5
アースファミリー鳥取	5
中国ミシンセンター鳥取支社	5
ヤマガタカメラ店	5
川口呉服店	5
(有)新町仏具印判店	5
(有)フタバ時計眼鏡店	5
カキタ二履物店	5
(有)辻商店	5
橋尾呉服店	5
キッチンモリシタ	5
衣川茶舗	5
ニシオ洋服店	5
(有)木村塗料商会	5
(株)金居商店	5
鳥取二階町商店街	6
お仏壇のふじた二階町本店	6
(有)宝月堂	6
山口タンス店	6
インテリア加納	6
人形専門店(有)オカダ人形	6
松木漆器仏具店	6
智頭街道商店街	6
山中靴店	6
松本宇治園	6
(有)松花	6
玉田や	6
(有)坂尾画材センター	6
(有)五臓円薬局	6
鳥取画材	6
アコヤ楽器店・ミュージック-クリ-アコヤ	6
川端画廊	6
補聴器サービス	6
本通商店街	7
あげもち本舗	7
岡久刃物	7
五行易	7
さんフレッシュいなば	7
ごはん屋進shin	7
食ぱん工房みことベーカリー	7
(有)ふじもと靴店	7
フルーツひらた	7
(有)楠衡器製作所	7
(有)七つのレモン	7
(株)林ほんどおり薬局	7
まちバル鳥取	7

買物等

鳥取市商店街振興組合連合会		カイちゃんスタンプ会	12
瓦町商店街	8	菊水	12
ブティックエステーロたかすみ	8	気高町観光センター	12
中村時計眼鏡店	8	スナック 愛	12
マルサン	8	スナック みなみ	12
ブランワークス	8	スナック 紅	12
毛糸・手芸材料・婦人服むらかみ	8	上田商店	12
(有)西尾衣料	8	はま美容室	12
メガネの太田	8	福市薬店	12
太平線通り商店街	8	砂田工務店(有)	12
クリニカル推拿健康館	8	川戸自動車	12
スポーツ用品ヲサカ大正堂	8	旅風庵	12
末広温泉町商店街	8	衣料のたかた	12
ホワイト急便末広店	8	渡辺自転車店	12
浜崎自転車	8	ヘアスタジオエール	12
新鳥取駅前地区商店街	9	(有)国森モータース	12
中国補聴器センター	9	谷口商店	12
谷岡薬局	9	ビューティーショップY o u	12
佐々木生花店	9	和光自動車	12
コットンショップカラフル	9	(有)池原工業	12
人形のはなふさ駅前店	9	みどりや	12
オーガニックスタイル水越屋	9	山内写真館	12
(有)木の原カフェドグレコ	9	高嶋钣金塗装	12
café木の香り	9	奥田家具	12
むかし花まち商人会	9	アンフィニ	12
花のれん本店	9	ファッションエリアにしだ	12
タニグチヘアサロン	9	ヨシムラ電機	12
鳥取えもん蔵(ぐら)	9	オリオン理容	12
美容室A・HAIR	9	吉田大洋堂	12
ナチュラルケアサロンshimy o u	9	吉船商店	12
智頭急行協賛店	10	オアシス宝木	12
おむすびころりん	10	大坪商店	12
じげの味「とっこ処」	10	みたに石材店	12
「iKa ri 楽粋」智頭店	10	パナックむらかみ	12
智頭町総合案内所	10	あいでん	12
TEA-ROOM樹里	10	ショッピングセンターハラダ	12
手打ちうどん「こだぬき亭」	10	イワタニ山陰(株)	12
石谷家住宅	10	村上建具店	12
諏訪酒造	10	ベル美容室	12
智頭石油	10	田中酒店	12
COFFEE-BAR夢屋	10	(株)花嫁センター木下	12
フレッシュベーカーリー夢屋	10	(有)ミッキーのクリーニング	12
御菓子司「常磐堂」	10	森クリーニング	12
智頭サービス商店会	11	メガネのみずた	12
岩下呉服店	11	ビューティハウスはしもと	12
遠藤時計店	11	鹿野まつりちゃんの会	13
大阪屋	11	パナックいのうえ	13
カジカワ	11	おかだ酒店	13
梶川商店	11	岡田モータース	13
小坂カメラ	11	ショップメイトカトウ	13
田中文具店	11	キクヤ薬粧	13
タマキ	11	サロンドココシュール	13
チヅストア	11	ファミリーショップササキ	13
徳永食品店	11	つばき酒店	13
中田靴店	11	徳安商店	13
バンダイ	11	徳吉薬局しかの	13
藤岡ストア	11	バラエティショップトミー	13
まえた	11	原田フードセンター	13
まるふく	11	松本酒店	13
八幡タンス	11	みどり美容室	13
矢部商店	11		
フードショップなぎ	11		
森本商店	11		
		運転経歴証明書の各種手続方法	14

運転経歴証明書を取得された方への支援

※鳥取県交通安全協会を除くすべての場合に【運転経歴証明書】の提示が必要です。

実施団体		内容	電話番号
一般財団法人 鳥取県交通安全協会		運転経歴証明書申請手数料(1,100円)全額補助 ※申請時に鳥取県交通安全協会会員に限る	0857-24-2110
交 通			
実施団体		内容	電話番号
鳥取県ハイヤー タクシー協会等		鳥取県内のタクシー・ハイヤー 運賃1割引	各タクシー 会 社
日ノ丸自動車 株式会社		日ノ丸バス単独路線の定期券購入時に1割引 ※運転経歴証明書発行から1年以内で購入の場合 (後の日ノ丸グループ欄にも掲載しています)	0857-22-5158
列車	若桜鉄道	若桜駅から郡家駅間の運賃5割引 ※65歳以上(住所地不問)	0858-82-0919
	智頭急行	智頭駅から上郡駅間の特殊回数乗車券「優ユウきっぷ」 5割引 ※年齢、住所地不問	0858-75-2595
	西日本旅客 鉄道株式会社	運転免許証自主返納時にポケット時刻表を交付 ※数に限りがあります。	
自治 体 別	鳥取市	路線バス6か月定期券「グランド70」を2,000円で販売 (運転経歴証明書交付日から1年間)	0857-20-3257
	米子市	路線バス6か月定期券「グランド70」を1,000円で販売 (運転免許証自主返納から1年間)	0859-23-5274
	倉吉市	バス定期券またはタクシー乗車券の割引価格での販売 (運転免許証自主返納から1年間)	0858-22-8162
	境港市	市バスの回数券(60枚綴り2冊分1万円相当)を交付 ※【申請による運転免許の取消通知書】の提示でも受付	0859-47-1023
	智頭町	町営バスの回数券(11枚綴り2冊分4,000円相当)を交付	0858-75-4111
	湯梨浜町	タクシーチケット1か月あたり500円を2枚助成 ※期間等についての条件あり	0858-35-5379
	琴浦町	町営バスの回数券(11枚綴り7冊分7,000円相当)を交付	0858-52-2111
	北栄町	タクシー利用券交付(月8枚) 1枚につき最高800円助成(利用者は最低300円負担)	0858-37-5850
	大山町	デマンドバスの回数券(6枚綴り4冊分1万円相当)を 交付	0859-54-5202
	伯耆町	町営バスの回数券(11枚綴り3冊分3,000円相当)を交付	0859-68-4212
	日南町	町営バス定期乗車券(1年間無料)またはタクシー乗車券 (1万円分)を交付	0859-82-0374
江府町	町営バスの回数券(11枚綴り2冊分4,000円相当)を交付	0859-75-2211	

交通

観光

生活
支援

買物
等

東
部

中
部

西
部

運転経歴証明書を取得された方への支援
 ※すべての場合に【運転経歴証明書】の提示が必要です。

観 光		
実 施 団 体	内 容	電 話 番 号
鳥取県観光事業団	「鳥取砂丘こどもの国」(鳥取市) 「中国庭園燕趙園」(東伯郡湯梨浜町) 「鳥取二十世紀梨記念館」(倉吉市) 「とっとり花回廊」(西伯郡南部町) 「夢みなとタワー」(境港市) の5施設で、いずれも入園料(入場料)を2割引き (同伴者1名まで同様)	0857-38-2346
鳥取砂丘砂の美術館 活性化共同企業体	運転経歴証明書の提示で鳥取砂丘砂の美術館入場料を100円引(同伴者1名まで同様)	0857-20-2231
吉岡温泉会館 一ノ湯	運転経歴証明書の提示で入浴料金50円引(同伴者1名まで同様) ※65歳以上の場合は高齢者割引(100円引)を適用 併用不可	0857-57-0555
一般財団法人 用瀬町ふるさと 振興事業団 「流しびなの館」	○運転経歴証明書の提示本人及び本人を含む団体につき、「流しびなの館」入館料をそれぞれ100円引(団体割引との併用は不可) ○施設内「喫茶ぼんぼり」において、運転経歴証明書の提示本人のみ飲み物代50円引	0858-87-3222
皆生温泉旅館組合	日帰り入浴料5割引き(同伴者1名まで同様) ※米子市、境港市、西伯郡、日野郡、東伯郡琴浦町に居住の方 (運転経歴証明書発行から1年間)	下 記 の 各 旅 館

店 舗 名	電 話 番 号	店 舗 名	電 話 番 号
華 水 亭	0859-33-0001	か い け 彩 朝 楽	0859-22-4141
皆生グランド ホテル天水	0859-33-3531	東 光 園	0859-34-1111
いこい亭菊萬	0859-38-3300	芙 蓉 別 館	0859-34-0009
海色・湯の宿松月	0859-31-1100	海 潮 園	0859-22-2263
皆生菊乃家	0859-22-6560	三 井 別 館	0859-22-4195
皆生シーサイド ホテル	0859-34-2222	旅 館 浦 島	0859-33-7631
皆生つるや	0859-22-6181	旅 館 三 井	0859-22-3210
湯喜望白扇	0859-22-8900	ふ そ う 別 館	0859-22-5330
松 涛 園	0859-22-3107		

運転経歴証明書を取得された方への支援

※すべての場合に【運転経歴証明書】の提示が必要です。

生 活 支 援				
本店(社)	実施団体	内 容	電話番号	
東 部	日 ノ 丸 グ ル ー プ	日ノ丸自動車株式会社	日ノ丸バス単独路線の定期券購入時に1割引 ※運転経歴証明書発行から1年以内で購入の場合	0857-22-5158
		日ノ丸ハイヤー株式会社	乗車代金の1割引	0857-22-8463
		株式会社鳥取大丸	1,000円につき50円割引のお買い物クーポン券の発行	0857-25-2111
		ホテルニューオータニ鳥取	レストラン(グリルベルビュー・ラウンジベルビュー・パリエール・大観苑・山茶花)の食事代金の値引き(サービス料10%を5%に)	0857-23-1111
		日ノ丸産業株式会社	県東部地区を対象に、灯油配達料1リットルあたり6円引き	0857-22-1700
		ユタカ自動車株式会社	廃車費用の優遇 	0857-37-3111
	株式会社トータルエナジーオオタ	<ul style="list-style-type: none"> ○バリアフリーリフォーム料金1割引 ○ベンリー利用料金1割引 ○不要車両買取時にカタログギフト進呈 ○灯油配達料金割引 ○高齢者取引先に対する見守り活動 	0120-22-8558	
株式会社スズキ自販鳥取	スズキ直営代理店及びスズキ車販売店において、歩行補助車(セニアカー)新規購入の方に、ボディーカー(簡易防水タイプ)を進呈 ※65歳以上	0857-37-0333		
中 部	株式会社サンクス	<ul style="list-style-type: none"> ○廃車手続き無料 ○三親等までの方、運転経歴証明書交付日から1年間オイル交換無料 ○三親等までの方、運転経歴証明書交付日から3年間車両購入時カタログギフト進呈 ○三親等までの方、運転経歴証明書交付日から1年間整備工賃10%割引 ※自主返納者と同居に限ります。	0858-28-3511	
西 部	米子信用金庫	<ul style="list-style-type: none"> ○専用定期預金金利優遇0.1%上乗せ(65歳以上) ○各種カーローン金利優遇0.1%引下げ(65歳以上の同居親族が運転経歴証明書をお持ちの場合) 	0859-33-1247	
	株式会社松本油店	灯油配達料1リットルあたり6円引き(米子市、境港市、西伯郡日吉津村、西伯郡大山町、西伯郡南部町、西伯郡伯耆町居住の方) ※年齢不問	0859-37-1710	
	山陰石油株式会社	灯油配達料1リットルあたり6円引き(米子市、境港市、西伯郡日吉津村、西伯郡南部町居住の方) ※年齢不問	0859-25-6202	
県 外	株式会社東部	運転経歴証明書提示の本人又は本人の家族を対象に、四輪自転車(エアロクークルMⅡ)購入時、送料無料で自転車カバー又は後力ゴカカバーの進呈	0568-32-1725	
	UcarPAC株式会社	65歳以上の自主返納者本人とその配偶者及び子を対象に、自動車買取契約成立時、買取価格が20万円以下の場合は5,000円相当、20万円を超える場合は10,000円相当のカタログギフト進呈	0120-020-033	

交通

観光

生活支援

買物等

東
部

中
部

西
部



運転経歴証明書を取得された方への支援
 ※すべての場合に【運転経歴証明書】の提示が必要です。

交通

観光

生活支援

買物等

生 活 支 援			
実施団体	内 容		電話番号
鳥取県石油協同組合中部支部	灯油の配達料割引		下記の店舗
	店舗名	電話番号	店舗名
	湊屋石油株式会社	0858-22-8221	有限会社 じくはら石油
	株式会社ハルキ	上井地区 0858-26-2710	有限会社三朝石油
		西倉吉地区 0858-28-5546	山田石油有限会社
	日ノ丸産業株式会社	0120-31-3171	有限会社青山車輛
	打吹商事株式会社	0858-26-2521	有限会社 赤碕石油店
	有限会社 あさひ産業	0858-22-5175	有限会社 大黒石油店
株式会社 J A 中央サービス	灯油の配達料割引		0858-47-0217
株式会社丸福	灯油の配達料割引		0859-56-2821

東部

中部

西部

買 物 等		
実施団体	内 容	電話番号
株式会社マルイ	○「ネットスーパーマルイ宅配便」(カタログ販売)で2,000円以上(税抜き)の買物で、配送料300円(税抜き)を無料 ○配送を通じての高齢者の見守り活動	0120-93-1701
有限会社かみんぐさじ	有限会社かみんぐさじ併設の「お食事処みつまた」において、運転経歴証明書提示本人の食事代金10%割引	0858-89-1816
株式会社 米子しんまち 天満屋	○現金払い5%割引(天満屋商品対象ブランド限定) ○米子市循環バス「だんだんバス」利用券(1回)交付	0859-35-1111
鉄板焼笑屋(ショウヤ)	飲み物の1杯サービス	0859-21-8388
(株)米子高島屋	税込み2,000円以上を購入した場合の自宅までの購入品の配送に限り、配送料無料(購入当日のみ有効)	0859-22-1124
米子市元町通り商店街振興組合	無料自転車の貸し出し(事前の電話予約も可能) 営業時間 9:30~18:00 / 休業日 第1・第3木曜日 ※自転車のご利用が危険と判断させていただいた場合はお断りする場合があります。	ひむら自転車店 0859-34-0799

運転経歴証明書を取得された方への支援

※すべての場合に【運転経歴証明書】の提示が必要です。

買 物 等			
実施団体	内 容	電話番号	
鳥取市商店街 振興組合連合会	若桜街道商店街・鳥取二階町商店街・智頭街道商店街・本 通商店街・瓦町商店街・太平線通り商店街・末広温泉町商 店街・新鳥取駅前地区商店街・むかし花まち商人会の参 加店舗全店で「くる梨バス」利用券(1回)交付	0857-22-8222	
若 桜 街 道 商 店 街	絹の館さーびす・ (株)サービス呉服店	夏は冷茶・冬は温茶のおもてなし 「くる梨バス」利用券(1回)交付	0857-22-8315
	アース ファミリー鳥取	2ポイントプレゼント 「くる梨バス」利用券(1回)交付	0857-24-1451
	中国ミシン センター鳥取支社	ソーイングボックスプレゼント 「くる梨バス」利用券(1回)交付	0857-21-0222
	ヤマガタカメラ店	中古カメラ、レンズの10%割引・DVDダビングサービス 20%割引 「くる梨バス」利用券(1回)交付	0857-22-2959
	川口呉服店	現金支払い8%割引 「くる梨バス」利用券(1回)交付	0857-22-4720
	(有)新町仏具印判店	商品代金10%割引 「くる梨バス」利用券(1回)交付	0857-22-6890
	(有)フタバ時計 眼鏡店	レンズ、フレーム25%割引(一部除外品あり) 「くる梨バス」利用券(1回)交付	0857-22-3082
	カキタ二履物店	現金支払い8%割引 「くる梨バス」利用券(1回)交付	0857-22-2582
	(有)辻商店	粗品プレゼント 「くる梨バス」利用券(1回)交付	0857-23-5141
	橋尾呉服店	粗品プレゼント 「くる梨バス」利用券(1回)交付	0857-22-2025
	キッチンモリシタ	現金お買い上げのお客様に10%割引 「くる梨バス」利用券(1回)交付	0857-26-2011
	衣川茶舗	現金支払い8%割引 「くる梨バス」利用券(1回)交付	0857-22-3969
	ニシオ洋服店	現金支払い8%割引(本人着用分) 「くる梨バス」利用券(1回)交付	0857-22-3136
	(有)木村塗料商会	季節に応じて特典 「くる梨バス」利用券(1回)交付	0857-22-4078
(株)金居商店	じゃんけん勝ちでニコンようかんプレゼント 「くる梨バス」利用券(1回)交付	0857-23-0321	

交
通

観
光

生
活
支
援

買
物
等

東
部

中
部

西
部

運転経歴証明書を取得された方への支援

※すべての場合に【運転経歴証明書】の提示が必要です。

買 物 等			
実 施 団 体		内 容	電 話 番 号
鳥 取 二 階 町 商 店 街	お仏壇のふじた 二階町本店	当店と鳥取駅、バスターミナルの間送迎 「くる梨バス」利用券(1回)交付	0857-24-2265
	(有)宝月堂	お饅頭1個プレゼント 「くる梨バス」利用券(1回)交付	0857-22-3745
	山口タンス店	粗品プレゼント 「くる梨バス」利用券(1回)交付	0857-24-3451
	インテリア加納	記念品プレゼント 「くる梨バス」利用券(1回)交付	0857-23-5611
	人形専門店 (有)オカダ人形	粗品プレゼント 「くる梨バス」利用券(1回)交付	0857-22-3507
	松木漆器仏具店	「くる梨バス」利用券(1回)交付	0857-26-2020
智 頭 街 道 商 店 街	山中靴店	「くる梨バス」利用券(1回)交付	0857-22-4997
	松本宇治園	粗品プレゼント 「くる梨バス」利用券(1回)交付	0857-23-3116
	(有)松花	料理代5%割引 「くる梨バス」利用券(1回)交付	0857-23-0668
	玉田や	粗品プレゼント 「くる梨バス」利用券(1回)交付	0857-22-2402
	(有)坂尾画材 センター	「くる梨バス」利用券(1回)交付	0857-22-4001
	(有)五臓円薬局	粗品プレゼント 「くる梨バス」利用券(1回)交付	0857-26-1355
	鳥取画材	10%割引(一部商品除く) 「くる梨バス」利用券(1回)交付	0857-30-4510
	アコヤ楽器店・ ミュージック ロータリーアコヤ	粗品プレゼント 「くる梨バス」利用券(1回)交付	0857-23-1331
	川端画廊	「くる梨バス」利用券(1回)交付	0857-21-6680
	補聴器サービス	粗品プレゼント 「くる梨バス」利用券(1回)交付	0857-24-0122

運転経歴証明書を取得された方への支援

※すべての場合に【運転経歴証明書】の提示が必要です。

買 物 等			
実施団体	内 容	電話番号	
本 通 商 店 街	あげもち本舗	あげもち増量 「くる梨バス」利用券(1回)交付	0857-24-8946
	岡久刃物	ポイント3倍プレゼント 「くる梨バス」利用券(1回)交付	0857-30-6050
	五行易	1ポイントプレゼント 「くる梨バス」利用券(1回)交付	0857-24-2615
	さんフレッシュ いなば	精米「きぬむすめ」の割引 「くる梨バス」利用券(1回)交付	0857-36-9111
	ごはん屋 進 shin	次回使用できる50円券 「くる梨バス」利用券(1回)交付	0857-24-6141
	食ぱん工房 みことベーカリー	5%割引 他サービス併用不可 (除外品あり) 「くる梨バス」利用券(1回)交付	0857-21-1817
	(有)ふじもと靴店	全品5%割引 (但し特殊商品除く) 「くる梨バス」利用券(1回)交付	0857-22-4059
	フルーツひらた	全商品5%割引 「くる梨バス」利用券(1回)交付	0857-22-4714
	(有)楠衡器製作所	10%割引 (たばこ以外) 「くる梨バス」利用券(1回)交付	0857-26-2266
	(有)七つのレモン	5%割引 「くる梨バス」利用券(1回)交付	0857-23-7765
	(株)林ほんどおり 薬局	5%割引 (保険調剤・切手等除く) 「くる梨バス」利用券(1回)交付	0857-22-5393
	まちパル鳥取	ポイントカードを新しくお作り頂いたお客様へ10ポイントプ レゼント (お一人様一回限り) 「くる梨バス」利用券(1回)交付	0857-36-3767

交
通

観
光

生
活
支
援

買
物
等

東
部

中
部

西
部

運転経歴証明書を取得された方への支援

※すべての場合に【運転経歴証明書】の提示が必要です。

買 物 等			
実施団体	内 容		電話番号
瓦 町 商 店 街	ブティック エステーロ たかずみ	3%割引 「くる梨バス」利用券(1回)交付	0857-23-7471
	中村時計眼鏡店	電池交換500円(但し、輸入品・国産高級品除く) 「くる梨バス」利用券(1回)交付	0857-22-7959
	マルサン	スタンプカード倍押し 「くる梨バス」利用券(1回)交付	0857-22-4668
	ブランワークス	5%割引 「くる梨バス」利用券(1回)交付	0857-23-6406
	毛糸・手芸材料・ 婦人服むらかみ	商品定価の15%割引(婦人服・一部特価品除く) 「くる梨バス」利用券(1回)交付	0857-23-3220
	(有)西尾衣料	「くる梨バス」利用券(1回)交付	0857-22-6057
	メガネの太田	「くる梨バス」利用券(1回)交付	0857-24-2111
太平線 通り 商店街	クリニカル推拿 健康館	足つぼマッサージ無料 「くる梨バス」利用券(1回)交付	090-5266- 3944
	スポーツ用品 ヨサカ大正堂	ヨサカスポーツメイトカード(ポイントカード)倍押し 「くる梨バス」利用券(1回)交付	0857-23-2231
末広温泉 町商店街	ホワイト急便 末広店	クリーニング10%割引(皮革製品、ハイクラス等除外品 あり) 「くる梨バス」利用券(1回)交付	0857-26-3326
	浜崎自転車	自転車パーツ・自転車修理代金から5%割引 「くる梨バス」利用券(1回)交付	0857-22-3510



交通

観光

生活
支援

買
物
等

東
部

中
部

西
部

運転経歴証明書を取得されたへの支援

※すべての場合に【運転経歴証明書】の提示が必要です。

買 物 等			
実 施 団 体		内 容	電 話 番 号
新 鳥 取 駅 前 地 区 商 店 街	中国補聴器 センター	補聴器10%割引 「くる梨バス」利用券(1回)交付	0857-22-6688
	谷岡薬局	5%割引(現金支払いに限る・処方箋、調剤は対象外) 「くる梨バス」利用券(1回)交付	0857-22-3592
	佐々木生花店	5%割引 「くる梨バス」利用券(1回)交付	0857-26-5537
	コットンショップ カラフル	2千円以上お買上げ時、10%割引クーポン券12枚綴り プレゼント 「くる梨バス」利用券(1回)交付	0857-30-5471
	人形のはなふさ 駅前店	お買上げ時、粗品プレゼント 「くる梨バス」利用券(1回)交付	0857-26-3355
	オーガニック スタイル水越屋	全品5%割引 「くる梨バス」利用券(1回)交付	0857-22-3548
	(有)木の原カフェ ドグレコ	8%割引 「くる梨バス」利用券(1回)交付	0857-30-6321
	café 木の香り	50円引き 「くる梨バス」利用券(1回)交付	0857-29-0035
む か し 花 ま ち 商 人 会	花のれん本店	昼限定でデザートサービス(4名様まで)・デザート付き メニューの場合は食後のコーヒーを\100(税込)でご提供 「くる梨バス」利用券(1回)交付	0857-23-0494
	タニグチ ヘアサロン	お楽しみプレゼント 「くる梨バス」利用券(1回)交付	0857-24-0800
	鳥取えエもん蔵 (ぐら)	地元の健康茶でおもてなし(無料試飲) 「くる梨バス」利用券(1回)交付	0857-21-2288
	美容室 A・HAIR	お花いっぱいでお迎えます 「くる梨バス」利用券(1回)交付	0857-22-2262
	ナチュラルケア サロン shimyou	全コース500円引き 「くる梨バス」利用券(1回)交付	0857-29-5122

交
通

観
光

生
活
支
援

買
物
等

東
部

中
部

西
部

運転経歴証明書を取得された方への支援

※すべての場合に【運転経歴証明書】の提示が必要です。

交通

観光

生活支援

買物等

東部

中部

西部

買物等																												
実施団体	内容	電話番号																										
智頭急行協賛店	智頭急行発行「優ユウきっぷ」1冊につき、協賛店で 使用できる特典の引換券1枚	下記の 各協賛店																										
	<table border="1"> <thead> <tr> <th>店舗名</th> <th>電話番号</th> </tr> </thead> <tbody> <tr> <td>おむすびころりん</td> <td>0858-71-0656</td> </tr> <tr> <td>じげの味「とっこ処」</td> <td>0858-75-3228</td> </tr> <tr> <td>「iKaRi楽粋」智頭店</td> <td>0858-75-3222</td> </tr> <tr> <td>智頭町総合案内所</td> <td>0858-76-1111</td> </tr> <tr> <td>TEA-ROOM 樹里</td> <td>0858-75-0080</td> </tr> <tr> <td>手打ちうどん「こだぬき亭」</td> <td>0858-75-3100</td> </tr> <tr> <td>石谷家住宅</td> <td>0858-75-3500</td> </tr> <tr> <td>諏訪酒造</td> <td>0858-75-0618</td> </tr> <tr> <td>智頭石油</td> <td>0858-75-3511</td> </tr> <tr> <td>COFFEE-BAR 夢屋</td> <td>0858-75-2641</td> </tr> <tr> <td>フレッシュベーカリー 夢屋</td> <td>0858-75-2641</td> </tr> <tr> <td>御菓子司「常磐堂」</td> <td>0858-75-0048</td> </tr> </tbody> </table>	店舗名	電話番号	おむすびころりん	0858-71-0656	じげの味「とっこ処」	0858-75-3228	「iKaRi楽粋」智頭店	0858-75-3222	智頭町総合案内所	0858-76-1111	TEA-ROOM 樹里	0858-75-0080	手打ちうどん「こだぬき亭」	0858-75-3100	石谷家住宅	0858-75-3500	諏訪酒造	0858-75-0618	智頭石油	0858-75-3511	COFFEE-BAR 夢屋	0858-75-2641	フレッシュベーカリー 夢屋	0858-75-2641	御菓子司「常磐堂」	0858-75-0048	
店舗名	電話番号																											
おむすびころりん	0858-71-0656																											
じげの味「とっこ処」	0858-75-3228																											
「iKaRi楽粋」智頭店	0858-75-3222																											
智頭町総合案内所	0858-76-1111																											
TEA-ROOM 樹里	0858-75-0080																											
手打ちうどん「こだぬき亭」	0858-75-3100																											
石谷家住宅	0858-75-3500																											
諏訪酒造	0858-75-0618																											
智頭石油	0858-75-3511																											
COFFEE-BAR 夢屋	0858-75-2641																											
フレッシュベーカリー 夢屋	0858-75-2641																											
御菓子司「常磐堂」	0858-75-0048																											

運転経歴証明書を取得された方への支援

※すべての場合に【運転経歴証明書】の提示が必要です。

買 物 等			
実施団体	内 容		電話番号
智頭サービス商店会	加盟店で利用できるポイント1,000円分 ※65歳以上(住所地不問)		0858-75-0537
智頭サービス商店会加盟店			
店 舗 名	電 話 番 号	店 舗 名	電 話 番 号
岩下呉服店	0858-75-0272	中田靴店	0858-75-1720
遠藤時計店	0858-75-0366	バンドアイ	0858-75-0616
大阪屋	0858-75-0246	藤岡ストアー	0858-75-0554
カジカワ	0858-75-0105	まえた	0858-75-0127
梶川商店	0858-75-0057	まるふく	0858-75-0121
小坂カメラ	0858-75-3241	八幡タンス	0858-75-0313
田中文具店	0858-75-0426	矢部商店	0858-75-0134
タマキ	0858-75-0062	フードショップなぎ	0858-78-0215
チツストアー	0858-75-0121	森本商店	0858-75-0346
徳永食品店	0858-75-0315		



交通

観光

生活支援

買物等

東部

中部

西部

運転経歴証明書を取得された方への支援
 ※すべての場合に【運転経歴証明書】の提示が必要です。

交通

観光

生活支援

買物等

東部

中部

西部

買物等			
実施団体	内 容		電話番号
カイちゃんスタンプ会	カイちゃんスタンプ会・鹿野まつりちゃんの会の加盟店 いずれかで使用できる1,000円分のポイント ※鳥取市気高町、鹿野町、青谷町居住の65歳以上		受付場所 気高町観光センター 0857-82-0829
店舗名	電話番号	店舗名	電話番号
菊水	0857-82-0002	奥田家具	0857-82-0113
気高町観光センター	0857-82-0829	アンフィニ	0857-82-2576
スナック 愛	0857-82-0452	ファッションエリアにしだ	0857-82-0616
スナック みなみ	0857-82-2325	ヨシムラ電機	0857-82-2692
スナック 紅	0857-82-2550	オリオン理容	0857-82-1308
上田商店	0857-82-0238	吉田大洋堂	0857-82-0710
はま美容室	0857-82-2464	吉船商店	0857-82-0660
福市薬店	0857-82-0556	オアシス宝木	0857-82-2313
砂田工務店(有)	0857-82-0437	大坪商店	0857-82-0320
川戸自動車	0857-82-0132	みたに石材店	0857-82-0734
旅風庵	0857-82-0531	パナックむらかみ	0857-82-0252
衣料のたかた	0857-82-2073	あいでん	0857-82-2220
渡辺自転車店	0857-82-2830	ショッピングセンターハラダ	0857-82-0828
ヘアースタジオエール	0857-82-0609	イワタニ山陰(株)	0857-82-1651
(有)国森モータース	0857-82-1826	村上建具店	0857-82-3230
谷口商店	0857-82-1916	ベル美容室	0857-82-2992
ビューティーショップYou	0857-82-3374	田中酒店	0857-82-0834
和光自動車	0857-82-0902	(株)花嫁センター木下	0857-82-2017
(有)池原工業	0857-82-0794	(有)ミッキーのクリーニング	0857-82-0848
みどりや	0857-82-0558	森クリーニング	0857-82-3208
山内写真館	0857-82-0595	メガネのみずた	0857-82-2043
高嶋钣金塗装	0857-82-3537	ビューティハウスはしもと	0857-85-0608

運転経歴証明書を取得された方への支援

※すべての場合に【運転経歴証明書】の提示が必要です。

買 物 等																																
実 施 団 体	内 容	電 話 番 号																														
鹿野まつり ちゃんの家	カイちゃんスタンプ会・鹿野まつりちゃんの家 の加盟店いずれかで利用できる1,000円分のポイント ※鳥取市気高町、鹿野町、青谷町居住の65歳以上	受付場所 鳥取市西商工会鹿野支所 0857-84-2402																														
	<table border="1"> <thead> <tr> <th>店 舗 名</th> <th>電 話 番 号</th> </tr> </thead> <tbody> <tr> <td>パナックいのうえ</td> <td>0857-84-2081</td> </tr> <tr> <td>おかだ酒 店</td> <td>0857-84-2148</td> </tr> <tr> <td>岡田モーターズ</td> <td>0857-84-2155</td> </tr> <tr> <td>ショップメイトカトウ</td> <td>0857-84-2428</td> </tr> <tr> <td>キクヤ薬粧</td> <td>0857-84-2053</td> </tr> <tr> <td>サロンドコクシュール</td> <td>0857-84-2123</td> </tr> <tr> <td>ファミリーショップササキ</td> <td>0857-84-2203</td> </tr> <tr> <td>つばき酒 店</td> <td>0857-84-2216</td> </tr> <tr> <td>徳安商 店</td> <td>0857-84-2706</td> </tr> <tr> <td>徳吉薬局しかの</td> <td>0857-84-1201</td> </tr> <tr> <td>バラエティショップトミー</td> <td>0857-84-2050</td> </tr> <tr> <td>原田フードセンター</td> <td>0857-84-2273</td> </tr> <tr> <td>松本酒 店</td> <td>0857-84-2130</td> </tr> <tr> <td>みどり美容室</td> <td>0857-84-2035</td> </tr> </tbody> </table>	店 舗 名	電 話 番 号	パナックいのうえ	0857-84-2081	おかだ酒 店	0857-84-2148	岡田モーターズ	0857-84-2155	ショップメイトカトウ	0857-84-2428	キクヤ薬粧	0857-84-2053	サロンドコクシュール	0857-84-2123	ファミリーショップササキ	0857-84-2203	つばき酒 店	0857-84-2216	徳安商 店	0857-84-2706	徳吉薬局しかの	0857-84-1201	バラエティショップトミー	0857-84-2050	原田フードセンター	0857-84-2273	松本酒 店	0857-84-2130	みどり美容室	0857-84-2035	
店 舗 名	電 話 番 号																															
パナックいのうえ	0857-84-2081																															
おかだ酒 店	0857-84-2148																															
岡田モーターズ	0857-84-2155																															
ショップメイトカトウ	0857-84-2428																															
キクヤ薬粧	0857-84-2053																															
サロンドコクシュール	0857-84-2123																															
ファミリーショップササキ	0857-84-2203																															
つばき酒 店	0857-84-2216																															
徳安商 店	0857-84-2706																															
徳吉薬局しかの	0857-84-1201																															
バラエティショップトミー	0857-84-2050																															
原田フードセンター	0857-84-2273																															
松本酒 店	0857-84-2130																															
みどり美容室	0857-84-2035																															

交通

観光

生活支援

買物等

東部

中部

西部

運転経歴証明書の各種手続方法

※代理申請の場合は、事前に各免許センターにお問い合わせください。

交付申請	必要書類等	ア 交付申請書（申請場所で記入） イ 申請用写真（各免許センターで申請する場合は不要） ウ 本人確認書類（健康保険証等）の提示 ※自主返納と同時に申請する場合は不要 エ 交付申請手数料
	手数料	1,100円（申請時鳥取県交通安全協会会員は、鳥取県交通安全協会が全額補助）
	取扱い日時	毎週月曜日から金曜日（祝日及び年末年始は除く） 午前9時00分から午後4時00分までの間
	取扱い場所	各免許センター 各警察署 各幹部派出所 ※岩美幹部派出所で申請予定の方は事前にお問合せください。
	交付	各免許センターで申請する場合は、即日交付 各警察署・幹部派出所で申請する場合は、約2週間後に交付 委任状による代理人交付、郵送交付も可能
再交付申請	必要書類等	ア 再交付申請書（申請場所で記入） イ 申請用写真（各免許センターにおいて600円で撮影可） ウ 本人確認書類（健康保険証等）の提示 エ 亡失・滅失てん末書（申請場所で記入） ※汚損・破損した時は、その運転経歴証明書 ※亡失・滅失した時は、遺失届出が必要 オ 再交付申請手数料 カ 平成24年3月31日以前に交付を受けた旧運転経歴証明書を、新しい運転経歴証明書に再交付する場合は、旧運転経歴証明書
	手数料	1,100円
	取扱い日時	毎週月曜日から金曜日（祝日及び年末年始は除く） 午前9時00分から午後4時00分までの間
	取扱い場所	各免許センター
	交付	即日交付 ※県外から転入同時の再交付は、即日交付できない場合もあります。
記載事項変更	必要書類等	ア 記載事項変更届出書（申請場所で記入） イ 運転経歴証明書 ウ 変更事項を証明する書類等
	取扱い日時	毎週月曜日から金曜日（祝日及び年末年始は除く） 午前8時30分から午後5時15分までの間
	取扱い場所	各免許センター 各警察署 各幹部派出所



防ごう!!高齢者の交通事故

反射材を身につけて外出しましょう。

通常時（蛍光灯で撮影）



夜間時（フラッシュで撮影）

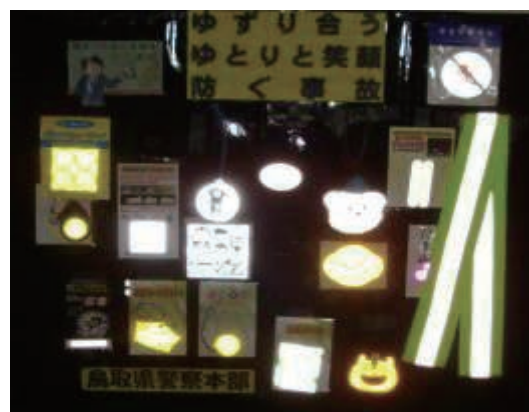

上の写真のとおり、夜間における反射材の効果は絶大です！

高齢者が道路横断中に被害に遭う交通事故が多発しています。道路を横断するときは、しっかりと安全を確認してください。

また、徒歩や自転車利用の身近な方と、お互いに声を掛け合ったり、反射材を身に付けるよう助言するなど、地域ぐるみで交通事故防止活動を推進しましょう。



電動車いすを安全に利用しましょう!!

電動車いすは、便利な移動手段ですが、その一方で、重大交通事故も発生しています。

◎正しい操作と確実な安全確認に努めましょう

発進時や進行中の安全確認は、バックミラーに頼らず、必ず、自分の目で確認しましょう。

段差や溝を乗り越える場合は、前輪タイヤを段差や溝に直角にして、ハンドルをしっかり握りましょう。

◎道路の横断時は、特に、左右の安全を確認しましょう

必ず左右の安全を確認してから、道路を横断しましょう。道路を横断する際は、遠回りでも横断歩道を利用することが安全です。

◎被害軽減のため、ヘルメットの着用をお勧めします

万が一の交通事故や転倒に備えて、ヘルメットを着用しましょう。



身体機能、判断能力の低下により運転に不安のある方



家族等から運転を控えるよう勧められた方

等



おしらせ

不安があるが、すぐには返納したくない。
誰かに話を聞いてほしい……。

とお考えの方、各免許センターでは看護師による

相談を受け付けています。

本人&ご家族からの相談もOK

簡単な「もの忘れチェック」も行っています!!

やってみよう!



申請 手 続	
免許証自主返納	運転経歴証明書
平日午前9時から午後4時 ・各免許センター ・各警察署、幹部派出所 ※代理申請は各免許センターのみ	平日午前9時から午後4時 ・各免許センター (即日交付) ・各警察署、幹部派出所 (約2週間後交付) ※代理申請は各免許センターのみ

中部地区運転免許センター

東伯郡湯梨浜町大字上浅津216

TEL (0858) 35-6110

西部地区運転免許センター

米子市上福原1272-2

TEL (0859) 22-4607

東部地区運転免許センター

鳥取市吉方温泉2丁目501-1

TEL (0857) 36-1122

