

道 路 台 帳 平 面 図

鳥 取 県

調 製 年 月	平 成 7 年 3 月	図 面 縮 尺	1 : 1000	路線コード	22 - 257	道 路 種 別	一 般 県 道	路線名	花 口 下 石 見 線	区 間	0 - 0 ~ 1 - 0	図面番号	9 - 1
---------	-------------	---------	----------	-------	----------	---------	---------	-----	-------------	-----	---------------	------	-------

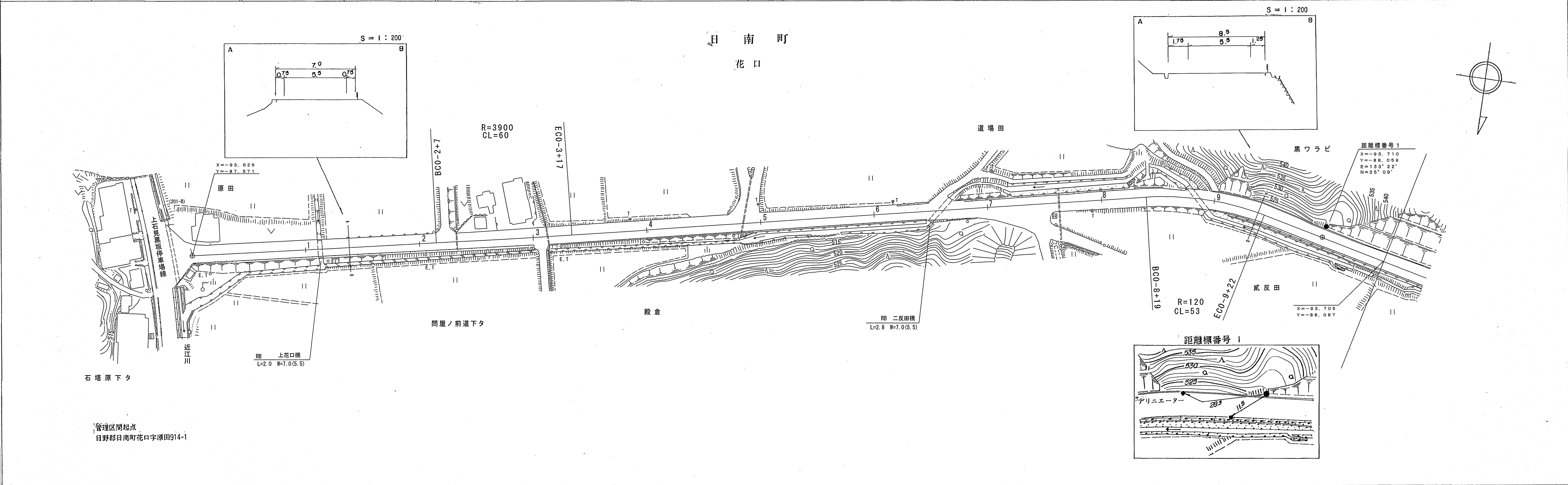

車道幅員	W=5.5											
路面種類	A											
縦断勾配	0+00	0+10	0+20	0+30	0+40	0+50	0+60	0+70	0+75			
距離程	0+00	0+10	0+20	0+30	0+40	0+50	0+60	0+70	0+75			

（南）江府技研コンサルタント

この地図は、建設省国土地理院長の承認を得て、同院所管の測量標及び測量成果を使用して調製したものである。（承認番号）昭53、中公第77号

道 路 台 帳 付 図

鳥 取 県

調 整 年 月	令 和 6 年 3 月	図 面 縮 尺	1 : 1000	路線コード	22-257	道 路 種 別	一 般 県 道	路 線 名	花 口 下 石 見 線	区 間	1-1～2-2	図 面 番 号	9-2
---------	-------------	---------	----------	-------	--------	---------	---------	-------	-------------	-----	---------	---------	-----

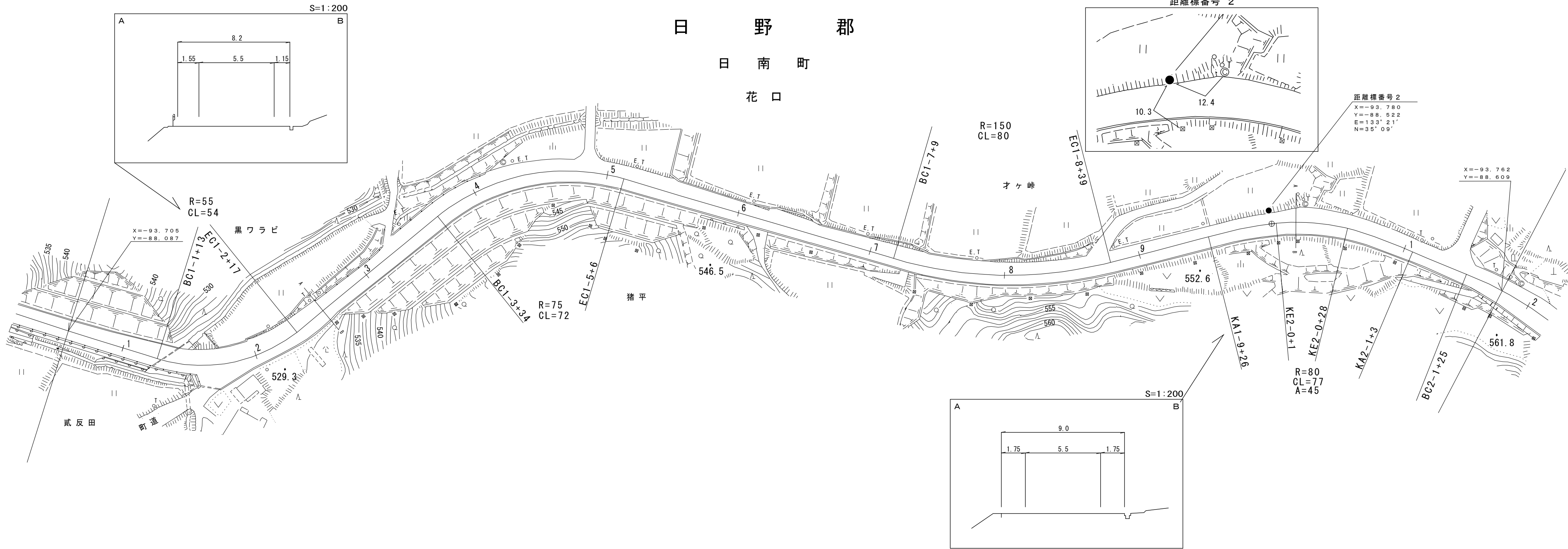

車 道 幅 員	W=5.5
路 面 種 類	A
縦 断 勾 配	3.1% 7.1% 5.6% 6.1%
距 離 程	1-1 +39 1-4 +49 1-8 +4 2-1 +39

(有)江府技研コンサルタント
有限会社マツモトサーベイコンサルタント

道路台帳付図

鳥取県

調整年月	令和6年3月	図面縮尺	1:1000	路線コード	22-257	道路種別	一般県道	路線名	花口下石見線	区間	2-2～3-3	図面番号	9-3
------	--------	------	--------	-------	--------	------	------	-----	--------	----	---------	------	-----

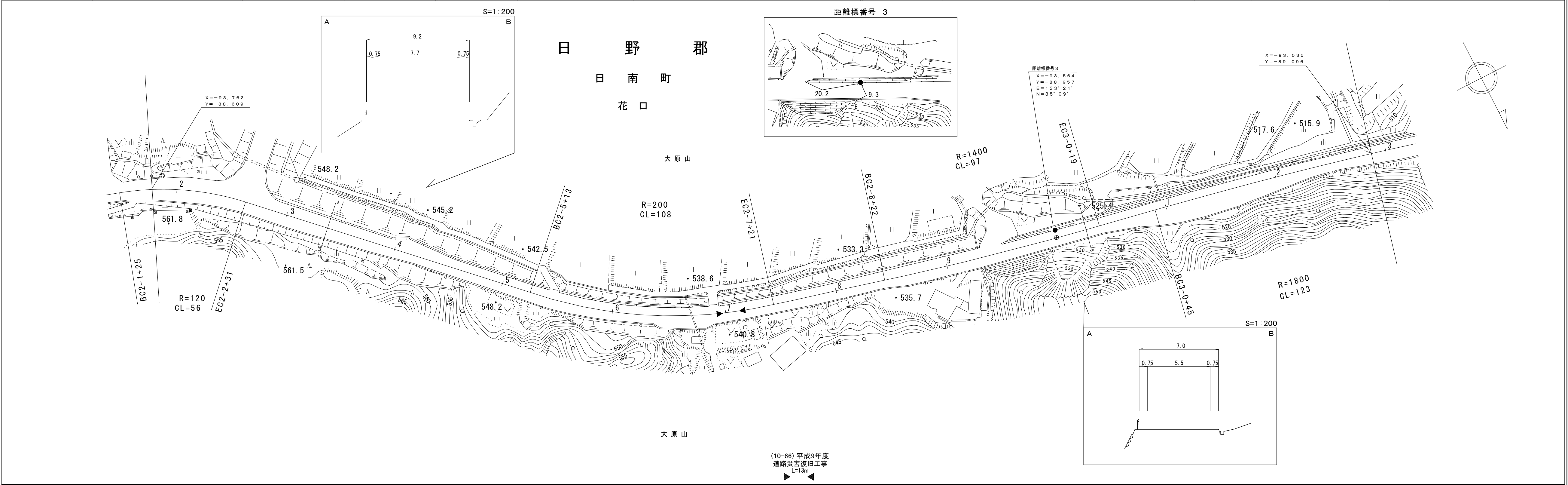

車道幅員	W=5.5											
路面種類	A											
縦断勾配												
距離程												

有限会社マツモト
(有)江府技研
トサーベイ
コンサル
タント

道 路 台 帳 平 面 図

鳥 取 県

調 製 年 月	平 成 11 年 3 月	図 面 縮 尺	1 : 1000	路線コード	22 - 257	道 路 種 別	一 般 県 道	路 線 名	花 口 下 石 見 線	区 間	3 - 3 ~ 4 - 4	図 面 番 号	9 - 4
---------	--------------	---------	----------	-------	----------	---------	---------	-------	-------------	-----	---------------	---------	-------

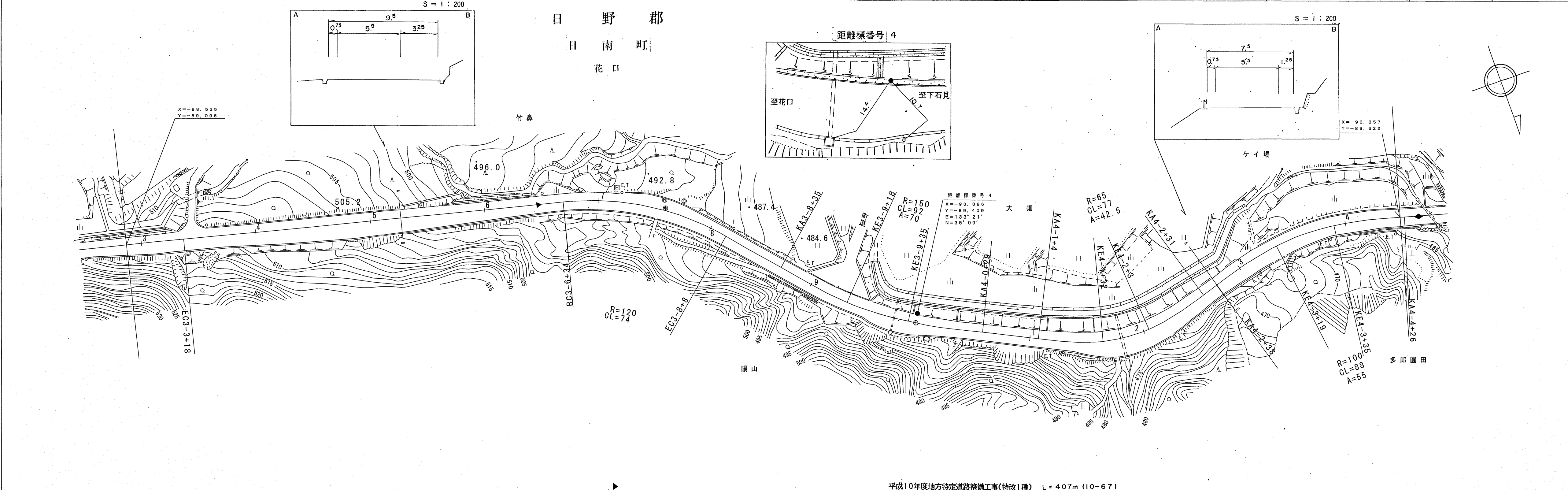

平成10年度地方特定道路整備工事(特改1種) L=407m (10-67)

車道幅員	W=5.5
路面種類	A
縦断勾配	10.4% 51.9 10.6% 50.5 9.6% 49.3 9.9% 48.6 9.3% 47.4 7.0% 47.6 7.8% 47.3 9.2%
距離程	3-3 3-4 3-5 3-6 3-7 4-0 4-1 4-2 4-3 4-4

（有）小坂測量事務所

この地図は、建設省国土地理院長の承認を得て、同院所管の測量標及び測量成果を（承認番号）昭53、中公第77号

道 路 台 帳 付 図

鳥 取 県

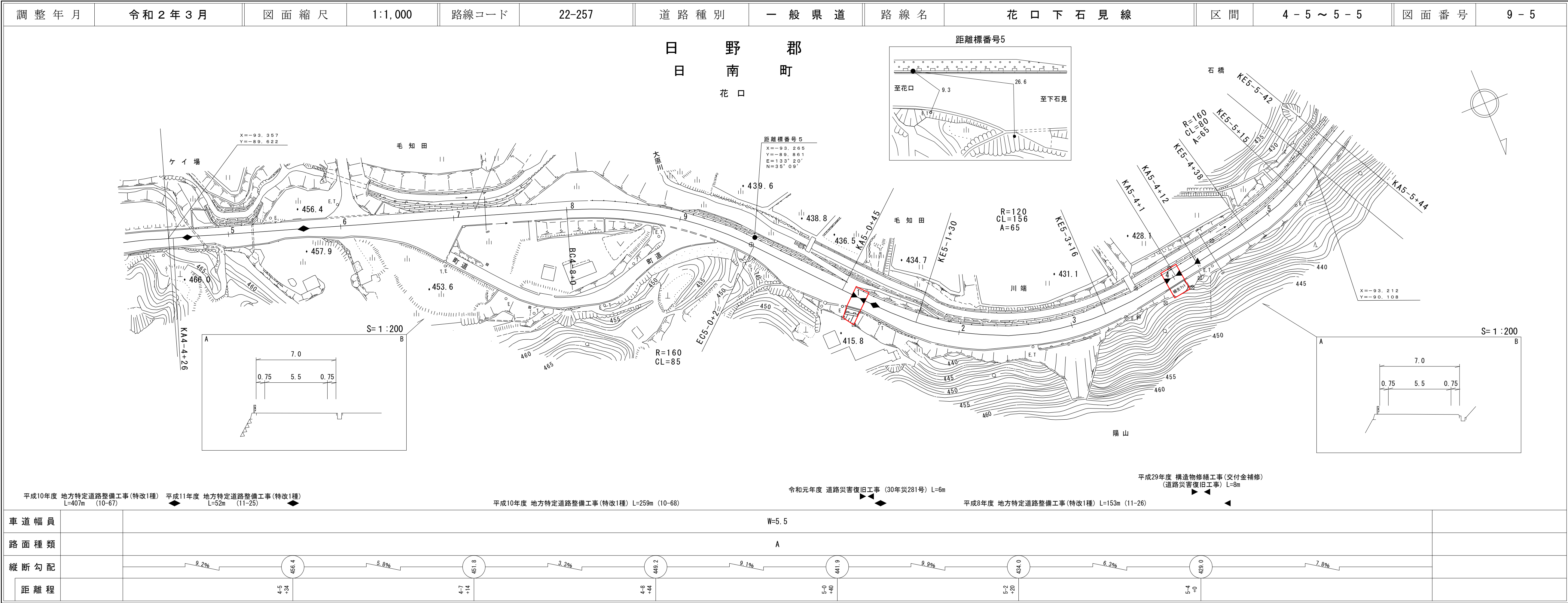

ダ株(有)
イ式小江
ニ会坂府
子社測技
技 量研
研ア事コン
株ト務サル
式スペース
会社タント

道 路 台 帳 付 図

鳥 取 県

調 整 年 月	令和 6 年 3 月	図 面 縮 尺	1:1,000	路線コード	2 2 - 2 5 7	道 路 種 別	一 般 県 道	路 線 名	花 口 下 石 見 線	区 間	5 - 6 ~ 6 - 7	図 面 番 号	9 - 6
---------	------------	---------	---------	-------	-------------	---------	---------	-------	-------------	-----	---------------	---------	-------

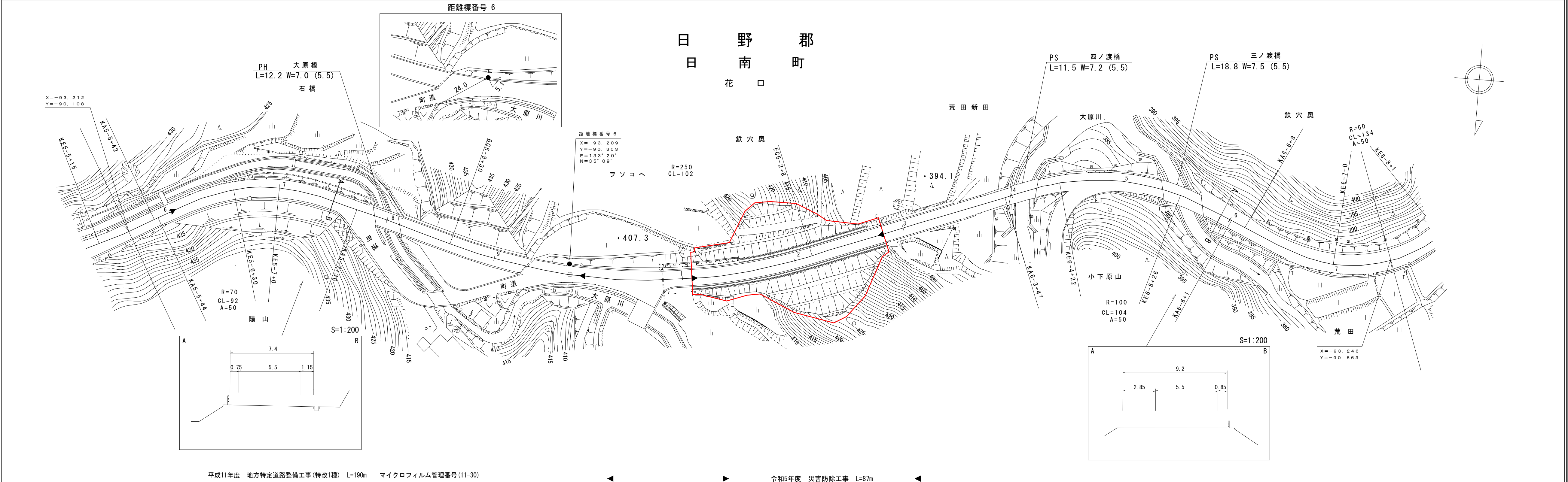

車 道 幅 員													
路 面 種 類													
縦 断 勾 配		7.8 %	420.7	5.1 %	416.6	10.2 %	407.0	7.8 %	388.2	7.4 %	382.3	2.9 %	
距 離 程		5-6	6-4	5-7	6-5	6-3	6-5	6-4	6-3	6-6	6-4	6-5	

(有)江府技研コンサルタント
(有)小坂測量事務所
株式会社ミット

鳥 取 県

(有)江府技研コンサルタント

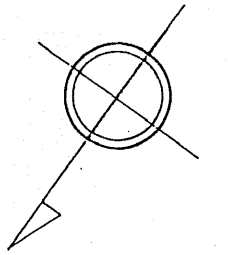

この地図は、建設省国土地理院長の承認を得て、同院所管の測量標及び測量成果を使用して調製したものである。
(承認番号) 昭53. 中公第77号

道 路 台 帳 平 面 図

鳥 取 県

調 製 年 月	平 成 10 年 3 月	図 面 縮 尺	1 : 1000	路 線 コー ド	22 - 257	道 路 種 別	一 般 県 道	路 線 名	花 口 下 石 見 線	区 間	7 - 6 ~ 8 - 6	図 面 番 号	9 - 8
---------	--------------	---------	----------	----------	----------	---------	---------	-------	-------------	-----	---------------	---------	-------

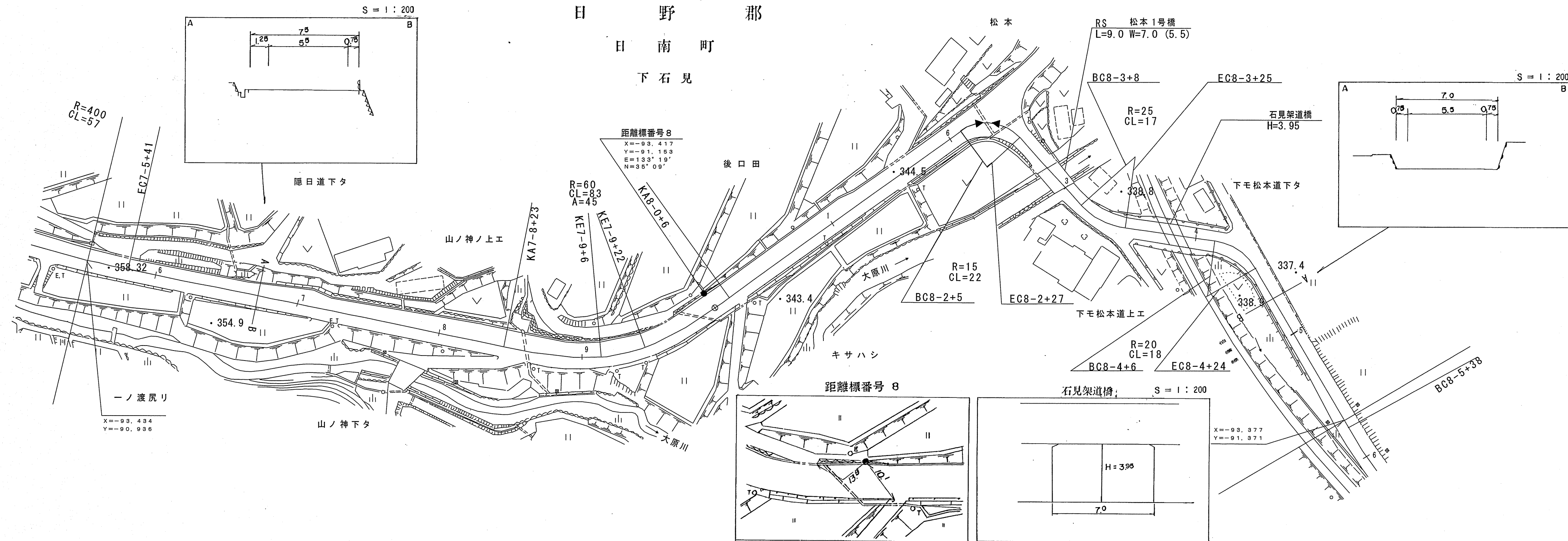

平成 9 年度 道路修繕工事 L=7m

車道幅員	W=5.5											
路面種類	A											
縦断勾配	356.7	4.0%	352.1	5.0%	346.4	8.3%	341.5	8.8%	336.9	7.2%	335.3	2.3%
距離程	7-5 +25		7-8 +44		8-1 +8		8-2 +17		8-3 +26		8-4 +35	
												8-5 +44

この地図は、建設省国土地理院長の承認を得て、同院所管の測量標及び測量成果を
使用して調製したものである。(承認番号) 昭53. 中公第77号

（南）江府技研コンサルタント

道 路 台 帳 平 面 図 鳥 取 県

調 整 年 月	平 成 2 4 年 3 月	図 面 縮 尺	1:1,000	路線コード	22-257	道 路 種 別	一 般 県 道	路 線 名	花 口 下 石 見 線	区 間	8-6~9-4	図 面 番 号	9-9
---------	---------------	---------	---------	-------	--------	---------	---------	-------	-------------	-----	---------	---------	-----

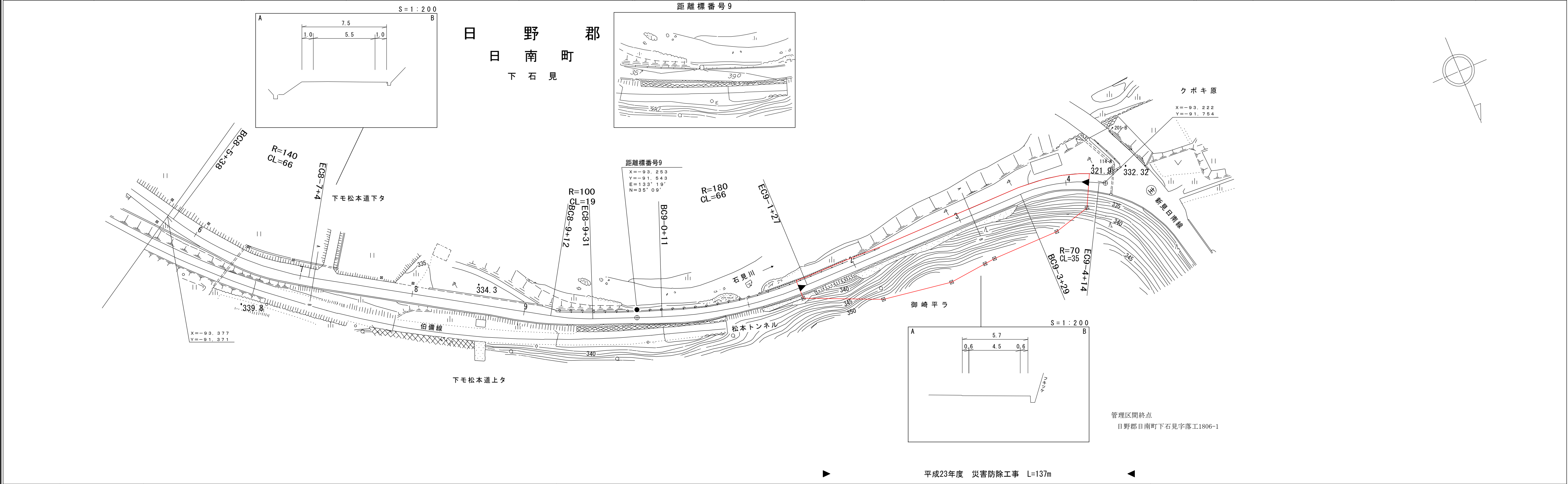

車 道 幅 員		W=5.5	9+18	W=4.5	
路 面 種 類			B		
縦 断 勾 配		LEVEL	338.0	2.2%	333.0
距 離 程		8-7+6	9-1+36	9-3+46	9-4+17

椿コンサルタント株式会社