

道 路 台 帳 平 面 図

鳥 取 県

調 製 年 月	平成 2 3 年 3 月	図 面 縮 尺	1:1000	路線コード	22-111	道 路 種 別	一 般 県 道	路 線 名	神 戸 ノ 上 新 見 線	区 間	0-0~1-2	図面番号	11-1
---------	--------------	---------	--------	-------	--------	---------	---------	-------	---------------	-----	---------	------	------

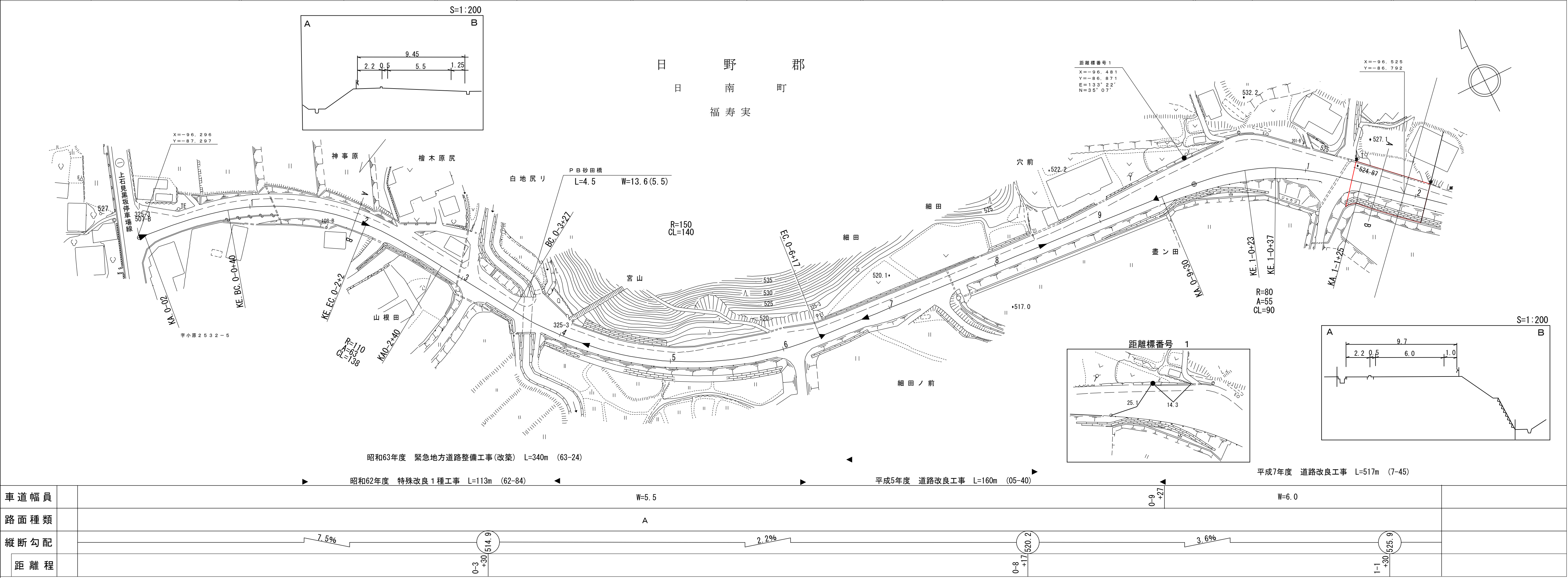

この地図は、建設省国土地理院長の承認を得て、同院所管の測量標及び測量成果を使用して調製したものである。  
(承認番号)昭53 中公第77号

道 路 台 帳 付 図

鳥 取 県

調 製 年 月	令 和 2 年 3 月	図 面 縮 尺	1:1000	路線コード	22-111	道 路 種 別	一 般 県 道	路 線 名	神 戸 ノ 上 新 見 線	区 間	1-2~1-9	図面番号	11-2
---------	-------------	---------	--------	-------	--------	---------	---------	-------	---------------	-----	---------	------	------

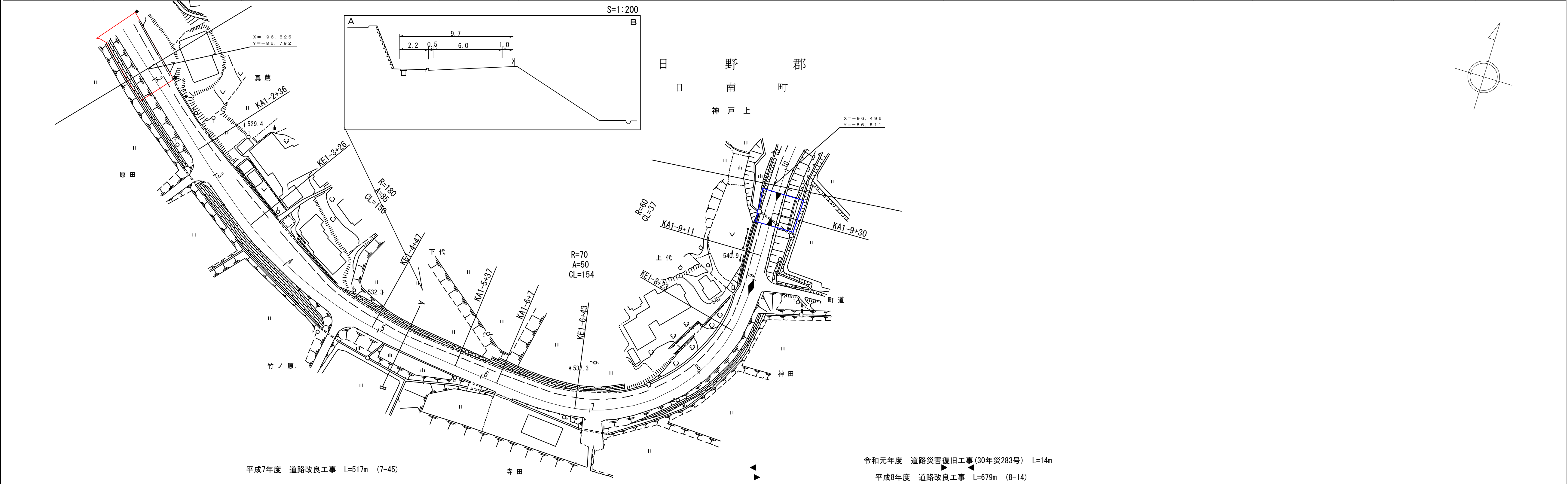

車 道 幅 員		W=6.0	
路 面 種 類		A	
縦 断 勾 配		1.3% 5.5% 3.8% 2.2%	
距 離 程	1-4 +22 627.7	1-6 +43 634.2	1-8 +22 637.2

ダイニチ技研株式会社



道 路 台 帳 平 面 図

鳥 取 県

調 製 年 月	平 成 9 年 3 月	図 面 縮 尺	1:1,000	路線コード	22-111	道路種別	一般県道	路線名	神戸ノ上新見線	区間	2-1~3-3	図面番号	11-4
---------	-------------	---------	---------	-------	--------	------	------	-----	---------	----	---------	------	------

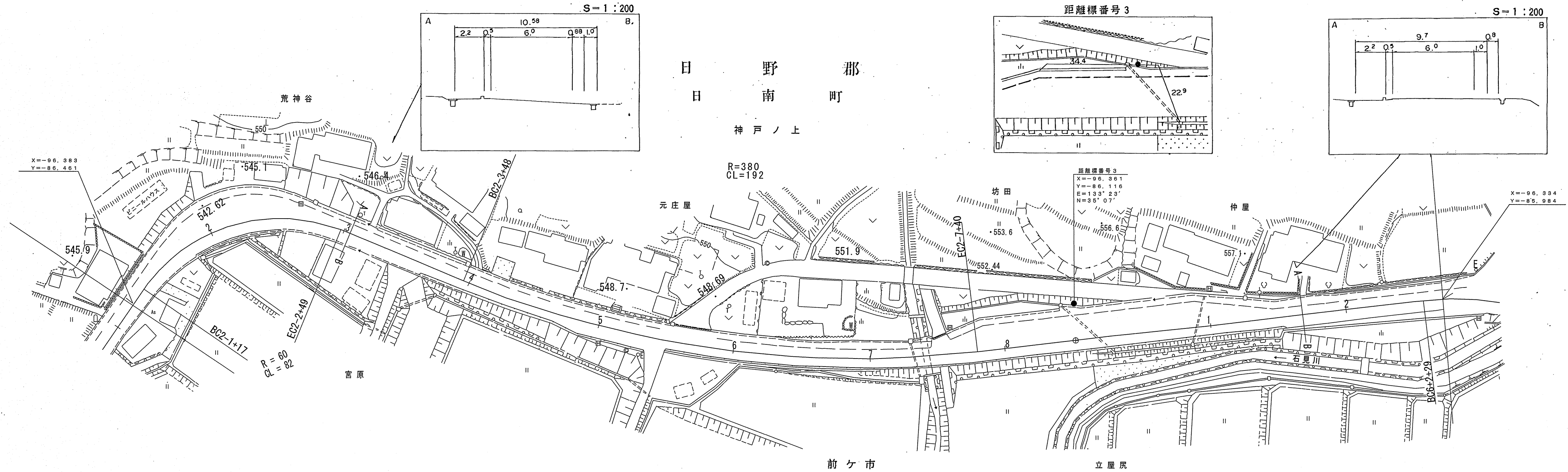

マイクロフィルム管理番号 (8-14)  
平成 8 年度 道路改良工事 L=679 m

車道幅員	W=6.0
路面種類	A
縦断勾配	2.2% 2.8% 3.3% 2.8% 3.5% 4.5% 3.0% 1.2%
距離程	2-2+8 2-2+17 2-5+17 2-6+46 2-8+46 3-1+13 3-2+2

アジア航測株式会社  
株式会社 広津コンサルタンツ

道 路 台 帳 平 面 図

鳥 取 県

調 製 年 月	平 成 10 年 3 月	図 面 縮 尺	1:1,000	路線コード	22-111	道路種別	一般県道	路線名	神戸ノ上新見線	区 間	3-3~4-4	図面番号	11-5
---------	--------------	---------	---------	-------	--------	------	------	-----	---------	-----	---------	------	------

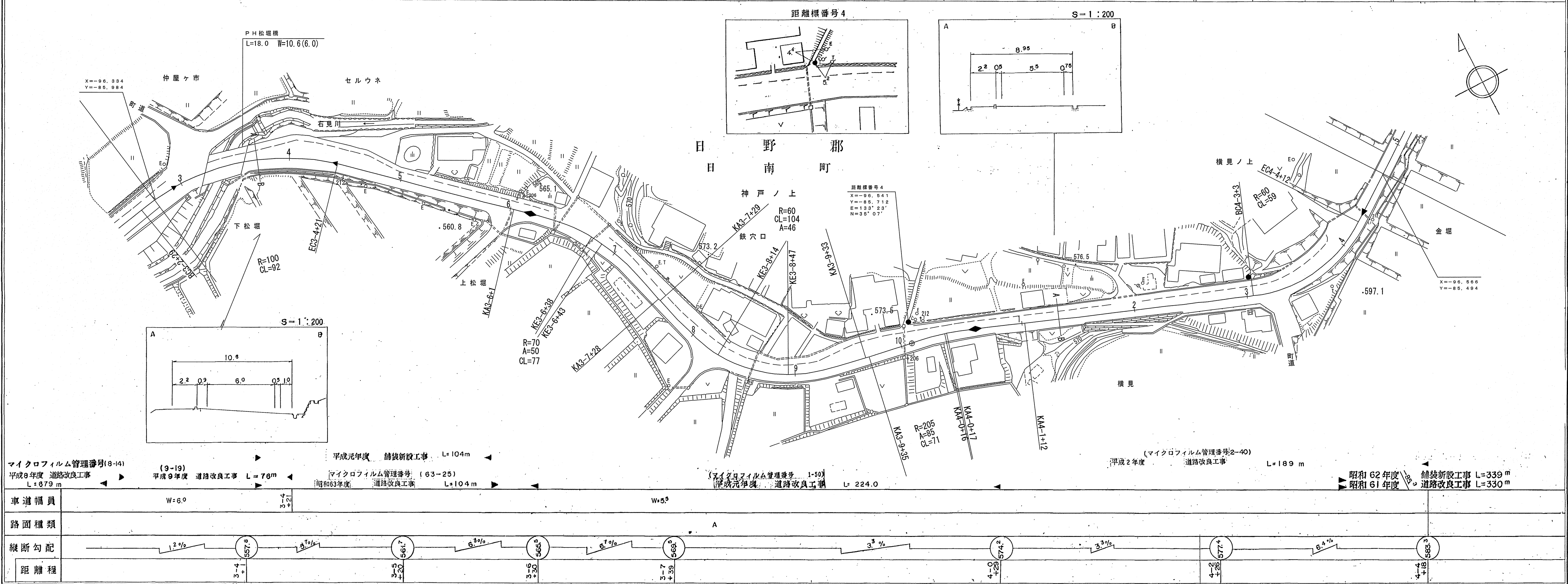

有限会社 久米測量  
（株）江府技研コンサルタント

この地図は、建設省国土院院長の承認を得て、同院所管の測量標及び測量成果を使用して調製したものである。（承認番号）昭54 中公第 32 号

## 鳥 取 県

この地図は、建設省国土地理院長の承認を得て、同院所管の測量標及び測量成果を使用して調製したものである。(承認番号)昭54 中公第 32 号

## 鳥 取 県

「この地図は、建設省国土地理院長の承認を得て、同院所管の測量標及び測量成果を使用して調製したものである。 (承認番号) 昭54 中公第 32 号」

道路台帳付図

鳥取県

調製年月	令和2年3月	図面縮尺	1:1000	路線コード	22-111	道路種別	一般県道	路線名	神戸ノ上新見線	区間	6-8～7-1	図面番号	11-8
------	--------	------	--------	-------	--------	------	------	-----	---------	----	---------	------	------

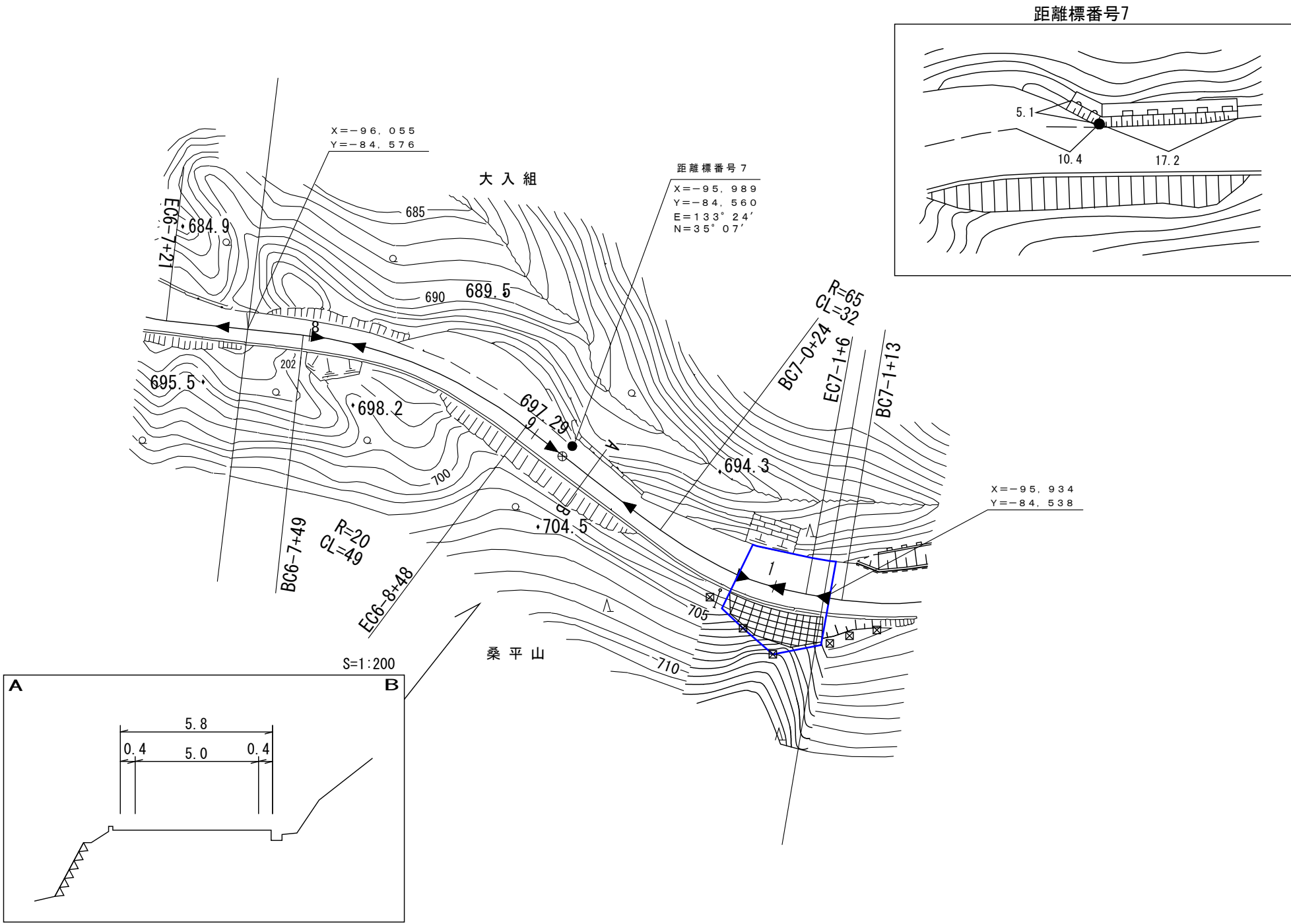

日野郡  
日南町  
神戸上

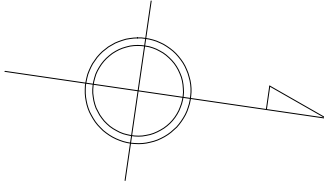

令和元年度 道路災害復旧工事 (30年災284号)

令和元年度 道路災害復旧工事 L=19m

(3-46) 平成3年度道路災害復旧工事 L=10m

(10-51) 平成9年度 道路災害復旧工事 L=11m

(10-51) 平成9年度 道路災害復旧工事 L=20m

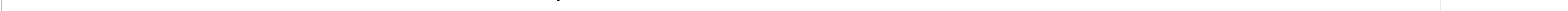
車道幅員	W=5.0										7-6 +17	W=4.5														
路面種類	B																									
縦断勾配																										
距離程																										

ダ(有)ア  
イイ江サ  
ニズ府ヒ  
チミ技コ  
技設研ル  
研計ンタ  
株コンサ  
式ンサ  
会サル  
社ル  
タ  
ン  
ト

道 路 台 帳 付 図

鳥 取 県

調 製 年 月	令 和 2 年 3 月	図 面 縮 尺	1:1000	路線コード	22-111	道 路 種 別	一 般 県 道	路 線 名	神 戸 ノ 上 新 見 線	区 間	7-2～7-9	図面番号	11-9
---------	-------------	---------	--------	-------	--------	---------	---------	-------	---------------	-----	---------	------	------

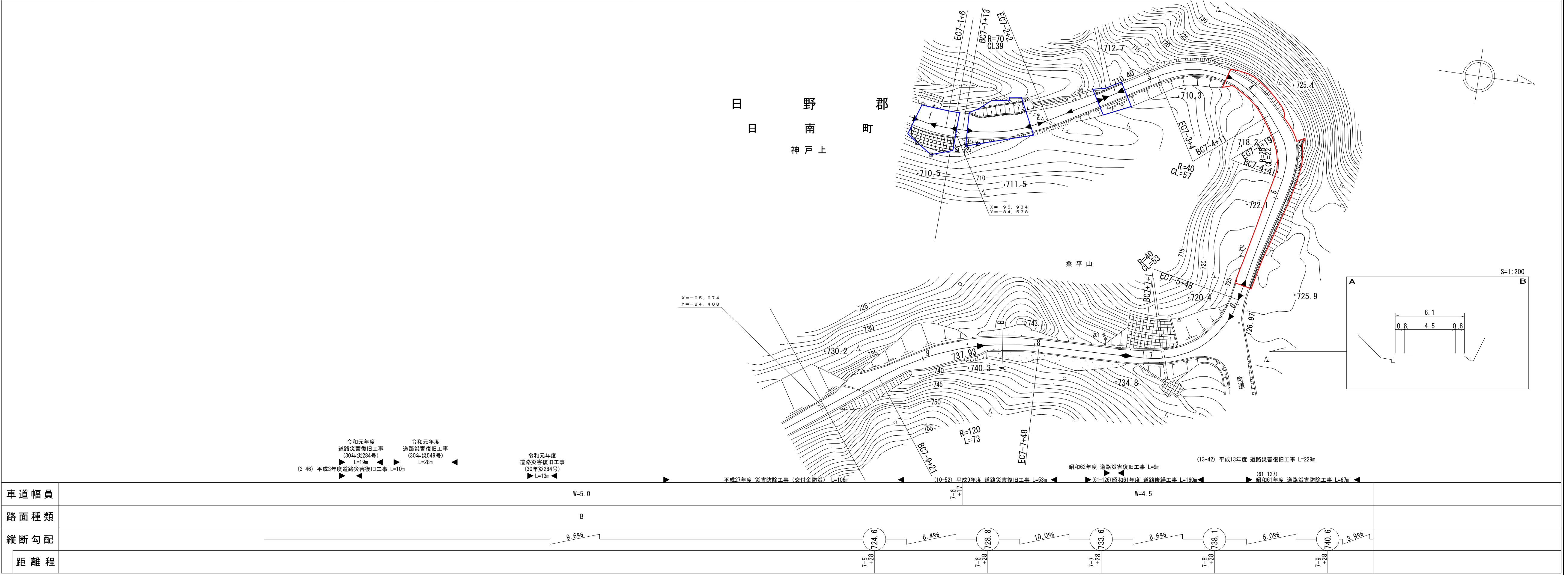

車 道 幅 員	W=5.0
路面種類	B
縦断勾配	9.6%
距離程	7-5 +28 724.6 8.4% 7-6 +28 728.8 10.0% 7-7 +28 733.6 8.6% 7-8 +28 738.1 5.0% 7-9 +28 740.6 3.9%

ダシ(有)ア  
インイ江サ  
ニワズ府ヒ  
チ技ミ技コ  
技研設研サ  
研コ計コル  
株ンコンタ  
式サンサン  
会ルサルト  
社タルタ株  
ンタント  
ント  
(株)ト



## 鳥 取 県

この地図は、建設省国土地理院長の承認を得て、同院所管の測量標及び測量成果を使用して調製したものである。  
(承認番号) 昭53 中公第77号