

# 道 路 台 帳 平 面 図

鳥 取 県

調製年月	平成 10 年 3 月	図面縮尺	1:1,000	路線コード	22-107	道路種別	一般県道	路線名	横田 伯南 線	区間	35-3 ~ 36-5	図面番号	35-33
------	-------------	------	---------	-------	--------	------	------	-----	---------	----	-------------	------	-------

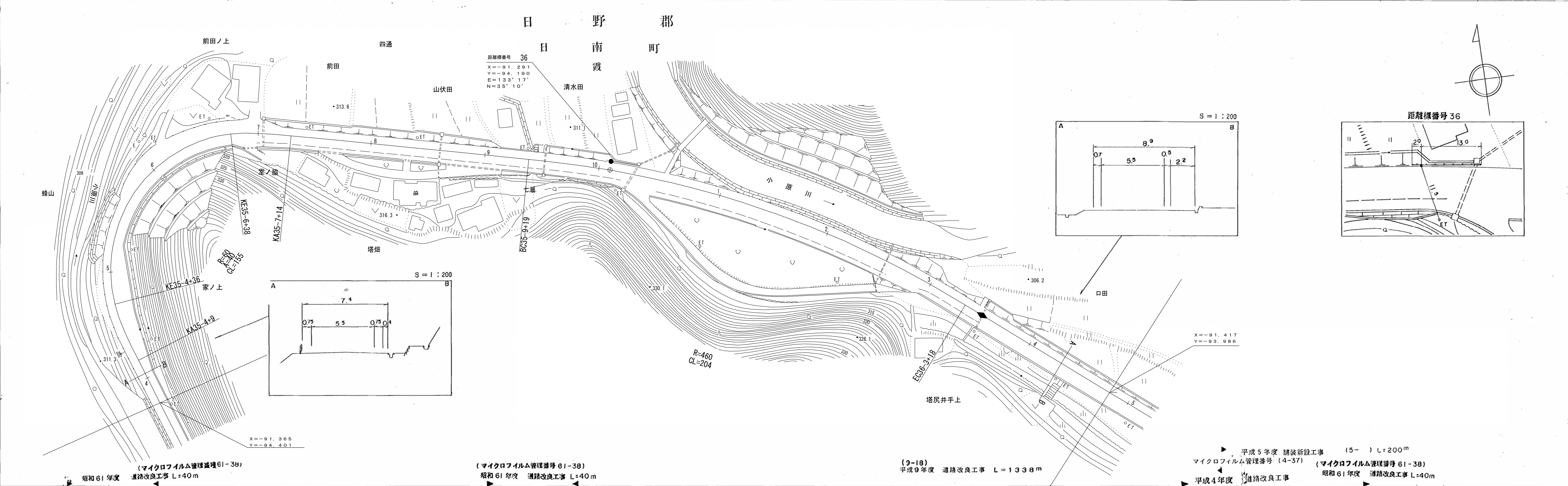

車道幅員	W = 5.5
路面種類	A
縦断勾配	
距離程	

有限会社 久米測量

この図面は、建設省国土地理院長の承認を得て、同院所管の測量標及び測量成果を使用して調製したものである。(承認番号) 昭54 中公測 32 号

# 道 路 台 帳 平 面 図

鳥 取 県

調製年月	平成 11 年 3 月	図面縮尺	1:1,000	路線コード	22-107	道路種別	一般県道	路線名	横田 伯 南 線	区間	36-5 ~ 37-5	図面番号	35-34
------	-------------	------	---------	-------	--------	------	------	-----	----------	----	-------------	------	-------

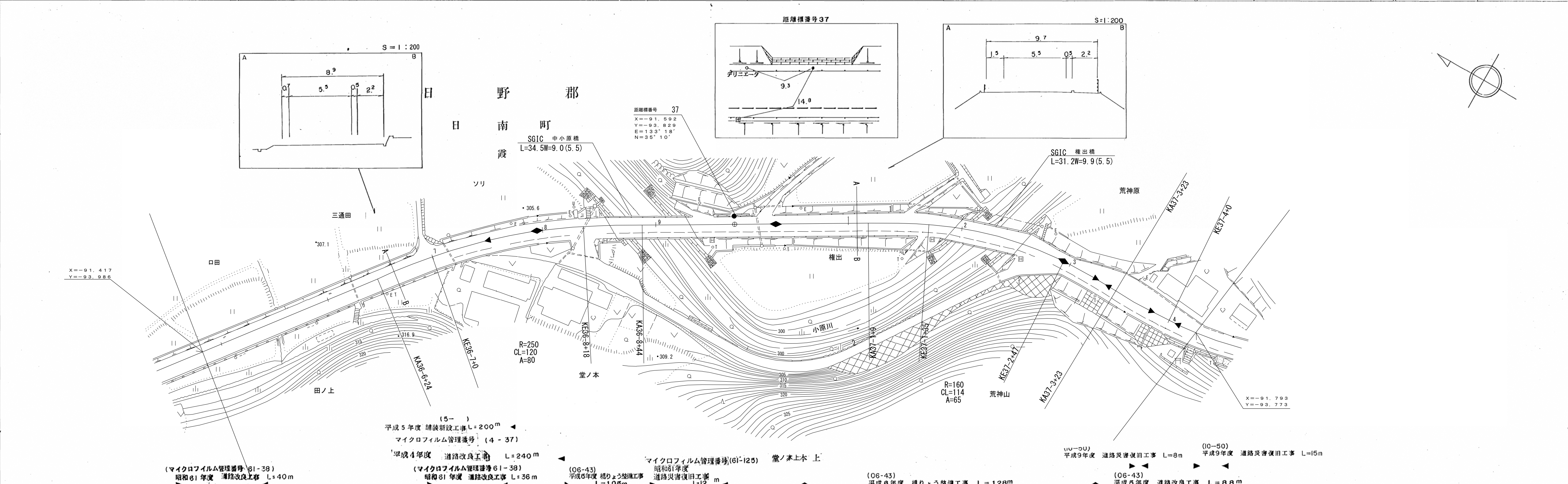

車道幅員													
路面種類													
縦断勾配													
距離程													

(株)江府技研  
有限会社  
小坂測量事務所  
久米測量

この図は、建設省国土地理院長の承認を得て、同院所定の測量標及び測量成果を使用して調製したものである。(承認番号)昭54中公測32号

# 道路台帳平面図

鳥取県

調製年月	平成12年3月	図面縮尺	1:1,000	路線コード	22-107	道路種別	一般県道	路線名	横田伯南線	区間	37-5 ~ 38-1	図面番号	35-35
------	---------	------	---------	-------	--------	------	------	-----	-------	----	-------------	------	-------

日野郡  
日南町  
霞

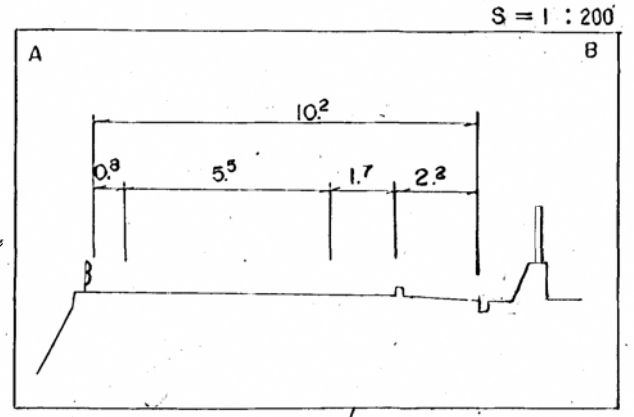
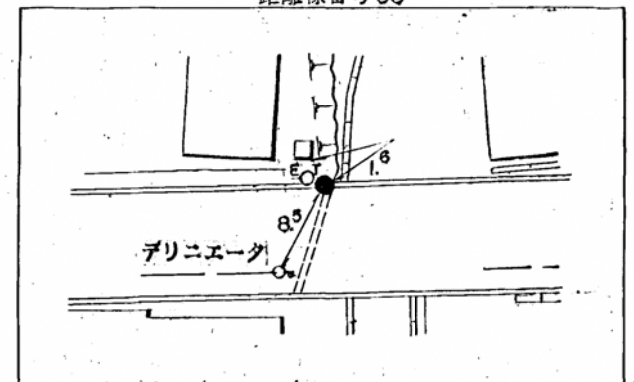
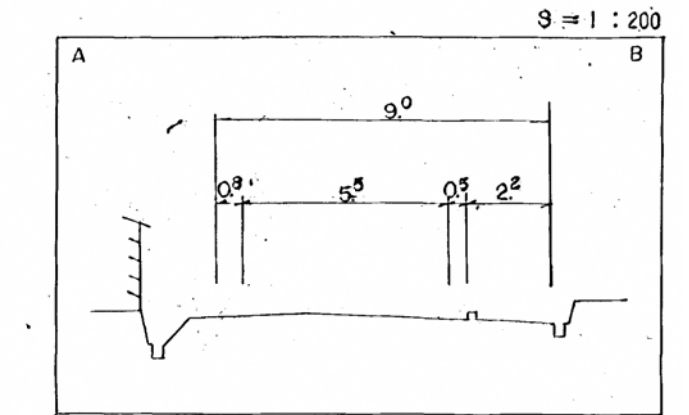
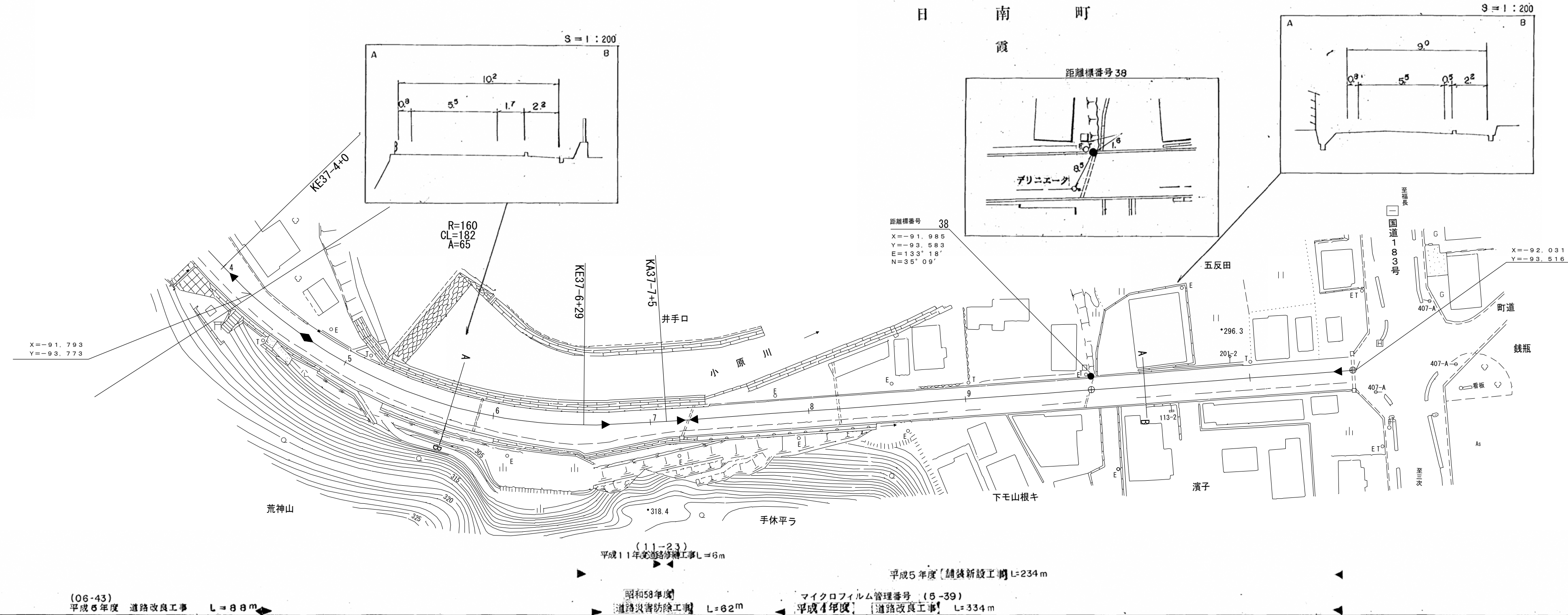

X=-91.793  
Y=-93.773

X=-92.031  
Y=-93.516

(06-43)  
平成6年度 道路改良工事 L=88m

昭和58年度  
道路災害防除工事 L=62m

平成4年度  
道路改良工事 L=334m

平成5年度 舗装新設工事 L=234m

(11-23)  
平成11年度 道路修繕工事 L=6m

W=5.5

車道幅員	
路面種類	
縦断勾配	10% 30.3 2.6 298.1 0.9 297.3 0.0%
距離程	37-5 +2.5 37-9 +1.5 38-1 +1.0

(有) 江府技研コンサルタント  
グアイニチ技研株式会社

この地図は、建設省国土地理院長の承認を得て、同院所管の測量標及び測量成果を使用して調製したものである。(承諾番号) 昭54 中公第 32 号