

# 道 路 台 帳 平 面 図

鳥 取 県

調製年月	平成26年3月	図面縮尺	1:1,000	路線コード	22-114	道路種別	一般県道	路線名	大山上福田線	区間	0-0~0-9	図面番号	6-1
------	---------	------	---------	-------	--------	------	------	-----	--------	----	---------	------	-----

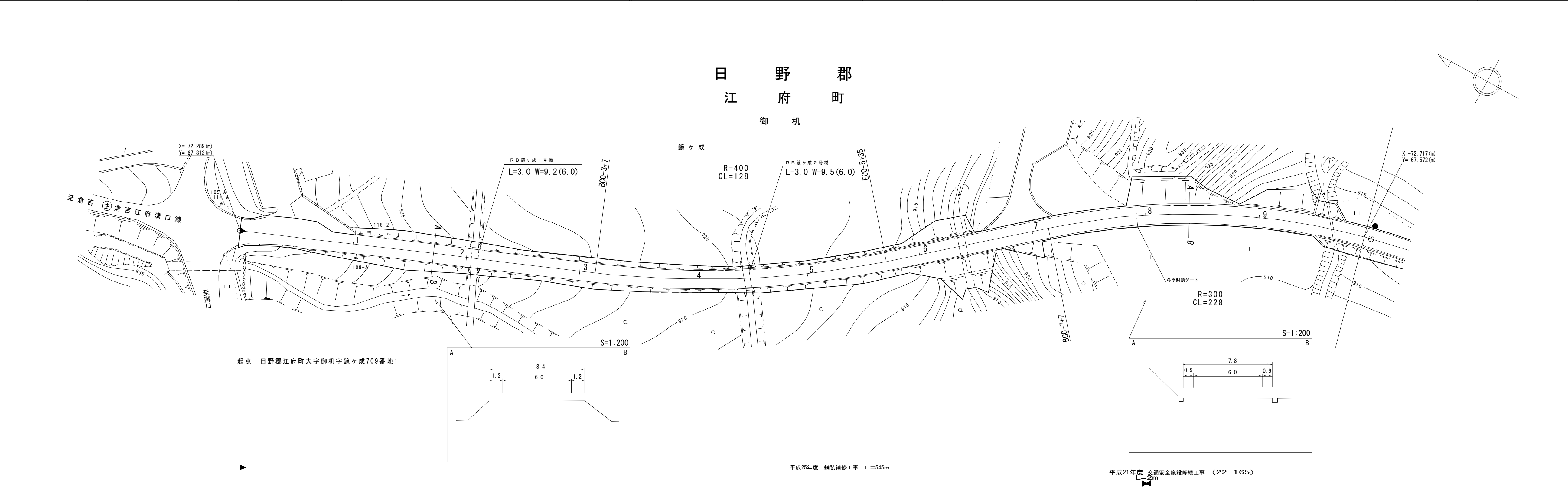

車道幅員													
路面種類													
縦断勾配													
距離程	0+0	+	0										

鵬技研コンサルタント株式会社  
 (有)江府技研コンサルタント

# 道 路 台 帳 平 面 図

鳥 取 県

調 製 年 月	平 成 26 年 3 月	図 面 縮 尺	1:1,000	路線コード	2 2 - 1 1 4	道 路 種 別	一 般 県 道	路 線 名	大 山 上 福 田 線	区 間	1 - 0 ~ 2 - 1	図 面 番 号	6 - 2
---------	--------------	---------	---------	-------	-------------	---------	---------	-------	-------------	-----	---------------	---------	-------

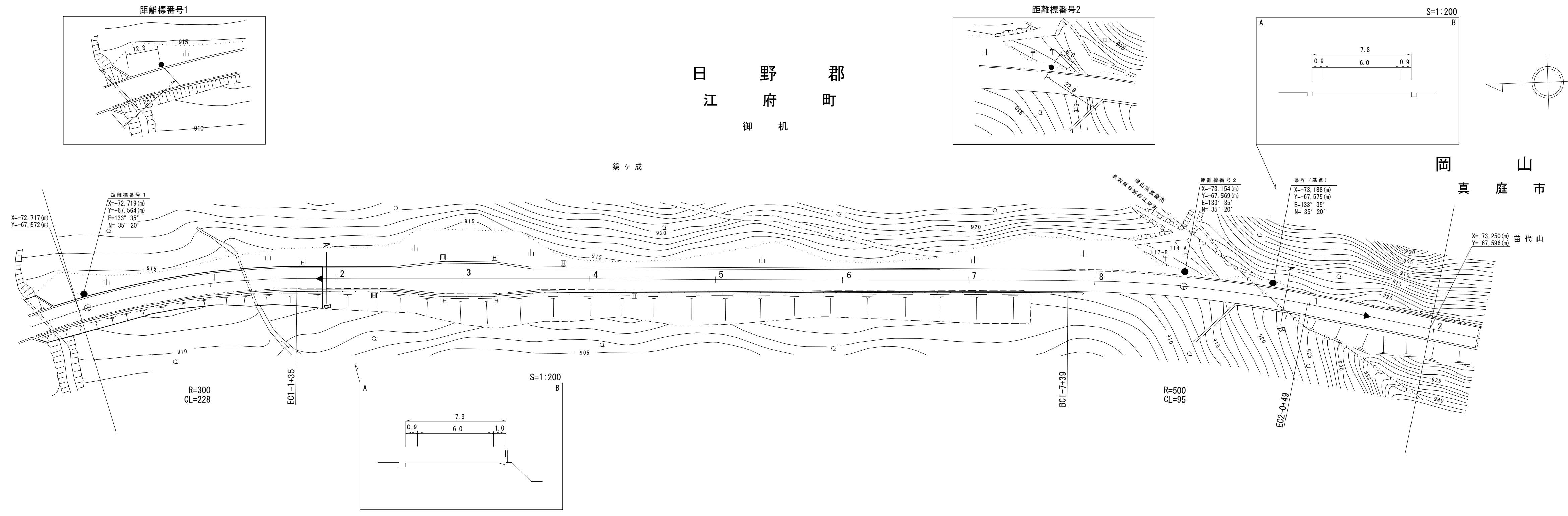

平成25年度 舗装補修工事 L=545m

平成21年度 交通安全施設修繕工事 L=232m (22-166)

車道幅員		W=6.0
路面種類		A
縦断勾配		
距離程		

鵬技研コンサルタント株式会社  
 株式会社 アイテック  
 (有)江府技研コンサルタント

# 道路台帳付図

鳥取県

調整年月	平成 29 年 3 月	図面縮尺	1:1,000	路線コード	22-114	道路種別	一般県道	路線名	大山上福田線	区間	2-2~2-12	図面番号	6-3
------	-------------	------	---------	-------	--------	------	------	-----	--------	----	----------	------	-----

岡山県

真庭市

苗代山

R=120  
CL=164  
A=65

鳥取県

日野郡  
江府町

御机  
瓜菜沢

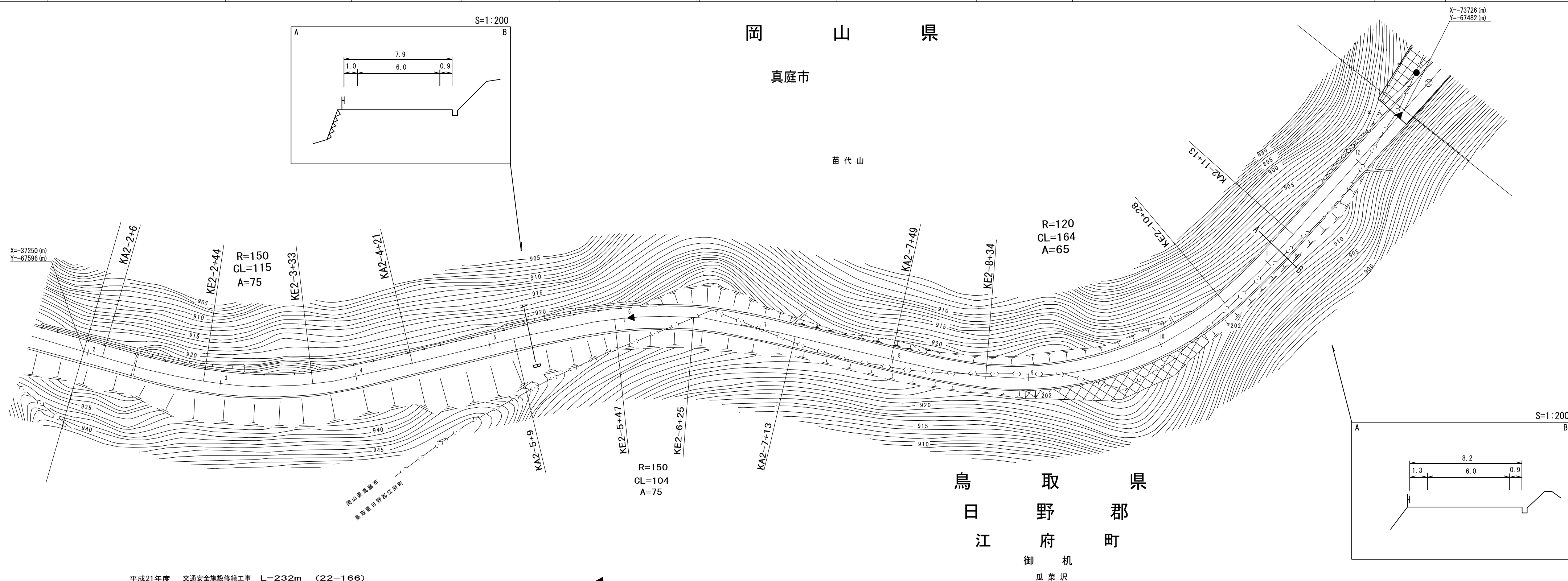

平成21年度 交通安全施設修繕工事 L=232m (22-166)

平成28年度 構造物修繕工事 L=30m

車道幅員	W=6.0
路面種類	A
縦断勾配	
距離程	

鵬技研コンサルタント株式会社  
 シンワ技研コンサルタント株式会社  
 アイテック

# 道 路 台 帳 付 図

鳥 取 県

調製年月	令和2年3月	図面縮尺	1:1,000	路線コード	22-114	道路種別	一般県道	路線名	大山上福田線	区間	3-0~3-10	図面番号	6-4
------	--------	------	---------	-------	--------	------	------	-----	--------	----	----------	------	-----

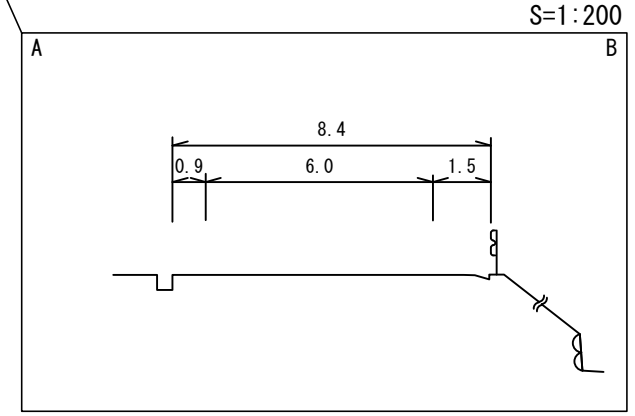
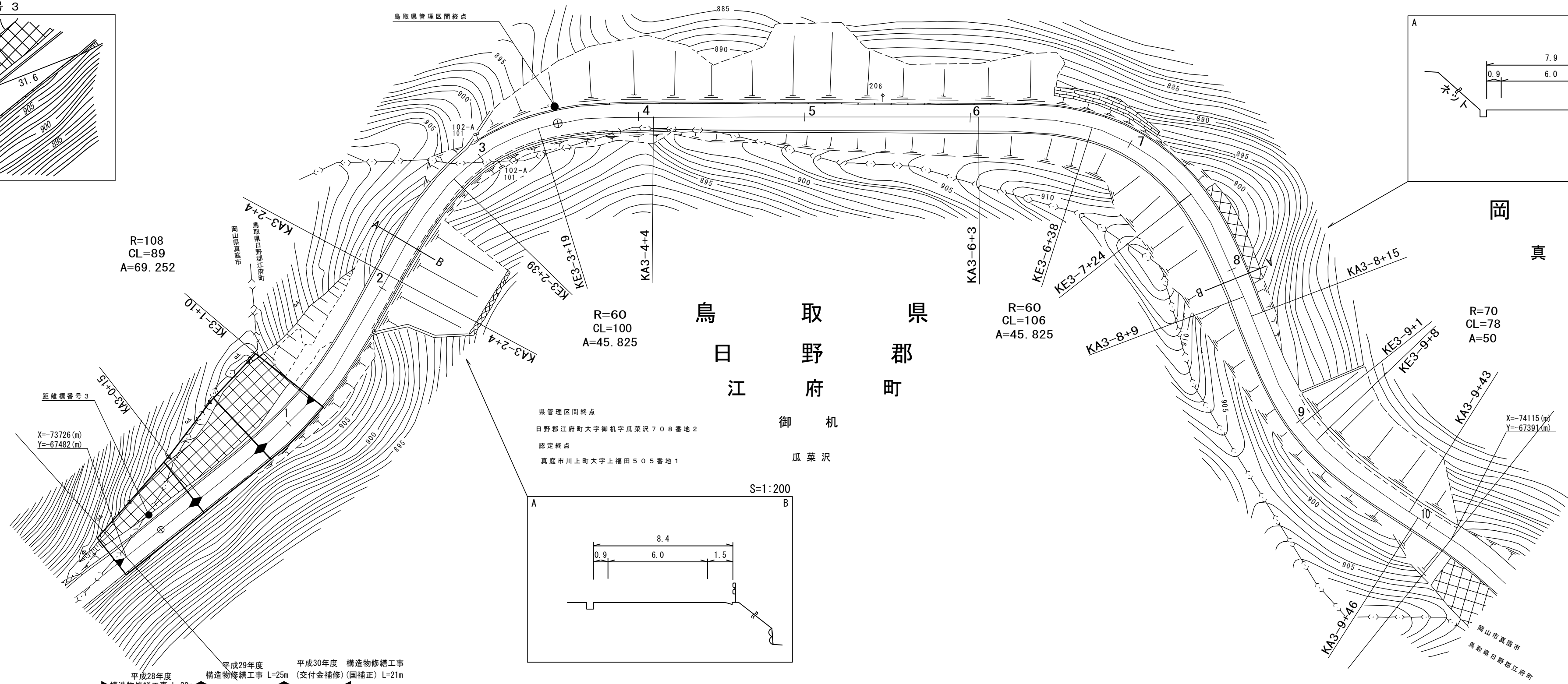
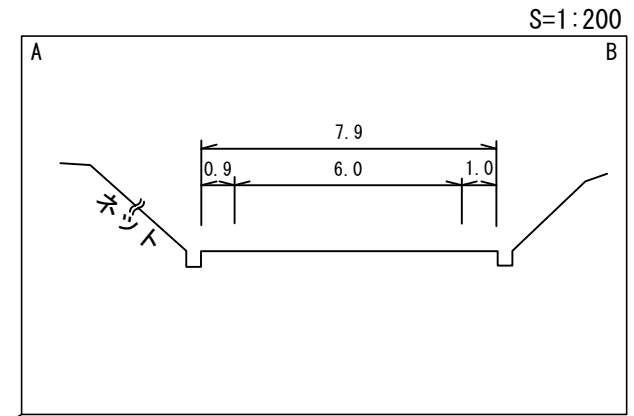
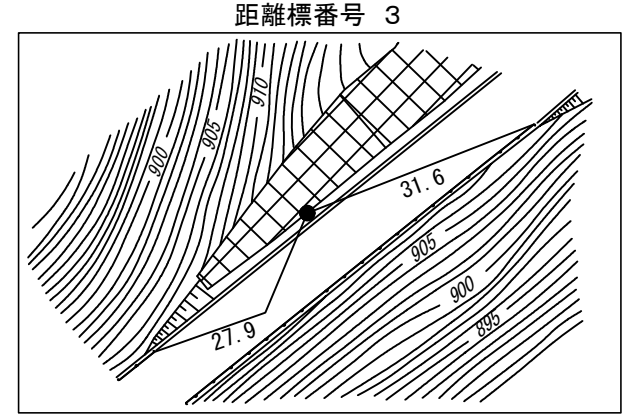

車道幅員		W=6.0
路面種類		A
縦断勾配		
距離程		

サンイン技術コンサルタント株式会社  
 鵬技研コンサルタント株式会社  
 シンワ技研コンサルタント株式会社  
 アサヒコンサルタント株式会社

# 道 路 台 帳 平 面 図

鳥 取 県

調製年月	平成 5 年 10 月	図面縮尺	1 : 1000	路線コード	22-114	道路種別	一般県道	路線名	大山上福田線	区間	3-11 ~ 3-21	図面番号	6-5
------	-------------	------	----------	-------	--------	------	------	-----	--------	----	-------------	------	-----

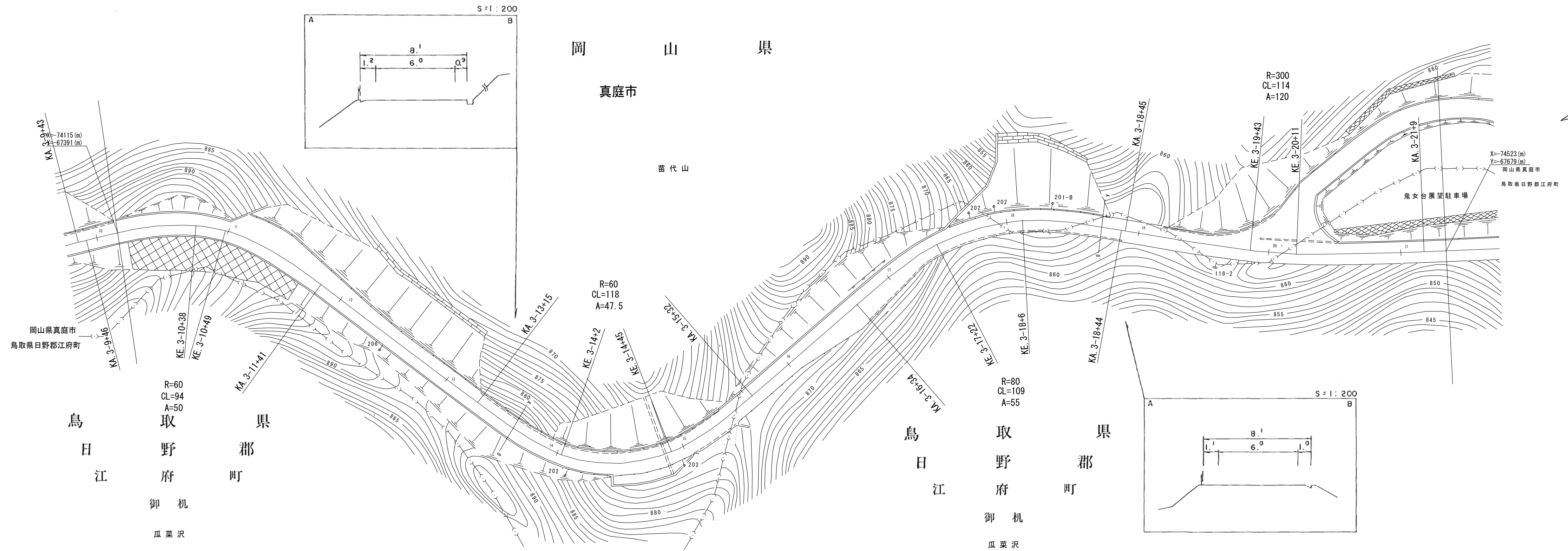

鵬技術コンサルタント株式会社

この地図は、建設省国土地理院長の承認を得て、同院所管の測量標及び測量成果を使用して調製したものである。(承認番号) 昭55 中公第 44号

# 道 路 台 帳 平 面 図

鳥 取 県

調製年月	平成 5 年 10 月	図面縮尺	1 : 1000	路線コード	22-114	道路種別	一般県道	路線名	大山上福田線	区間	3-22 ~ 3-28	図面番号	6-6
------	-------------	------	----------	-------	--------	------	------	-----	--------	----	-------------	------	-----

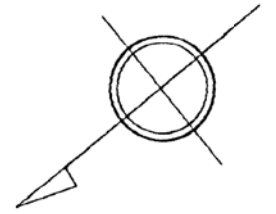
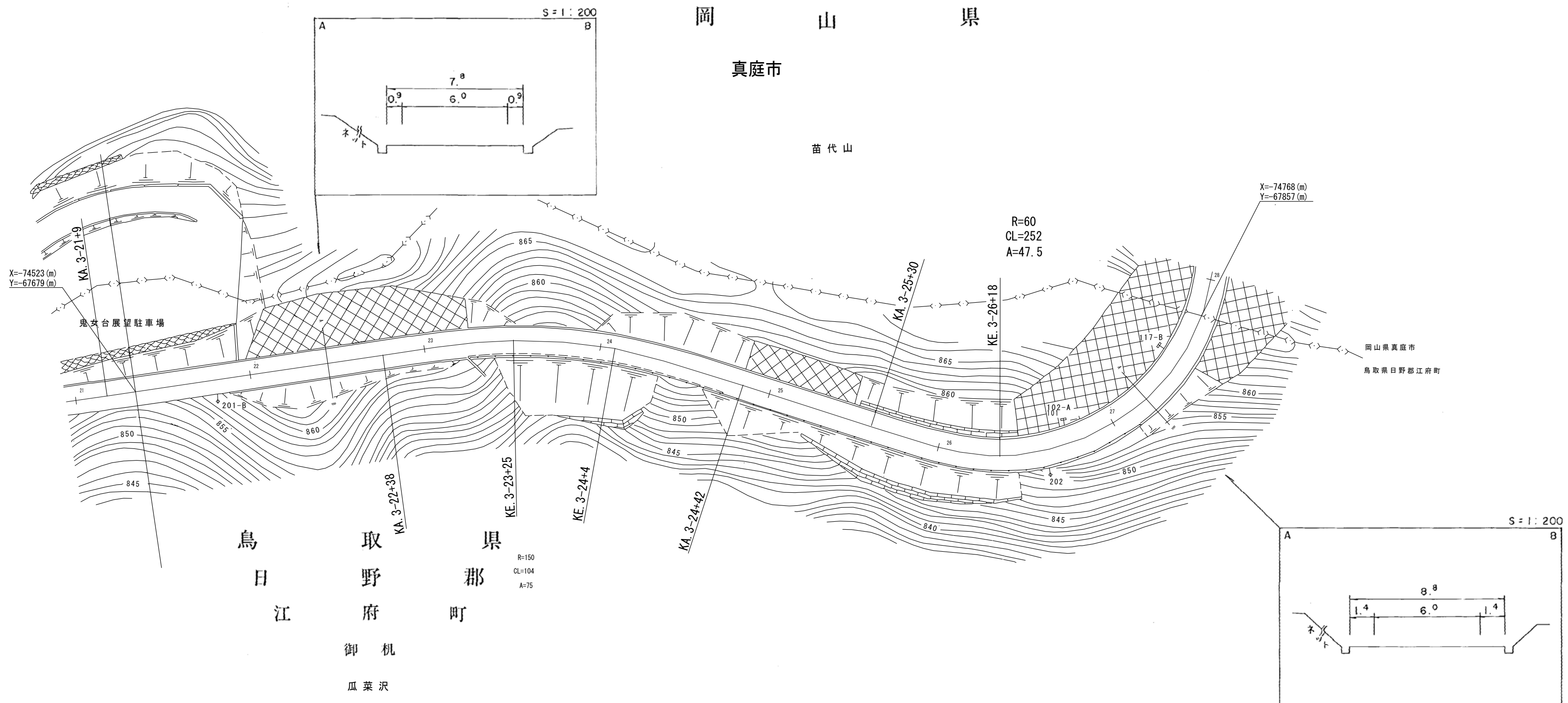

車道幅員		W = 6.0
路面種別		A
縦断勾配		
距離程		

鵬技術コンサルタント株式会社

この地図は、建設省国土地理院長の承認を得て、同院所管の測量標及び測量成果を使用して調製したものである。  
 (承認番号) 昭55 中公第 44号