

# 道 路 台 帳 平 面 図

鳥 取 県

調整年月	平成 23年 3月	図面縮尺	1:1,000	路線コード	22-289	道路種別	一般県道	路線名	船上山赤碕線	区間	9-8~11-0	図面番号	21-16
------	-----------	------	---------	-------	--------	------	------	-----	--------	----	----------	------	-------

変更後

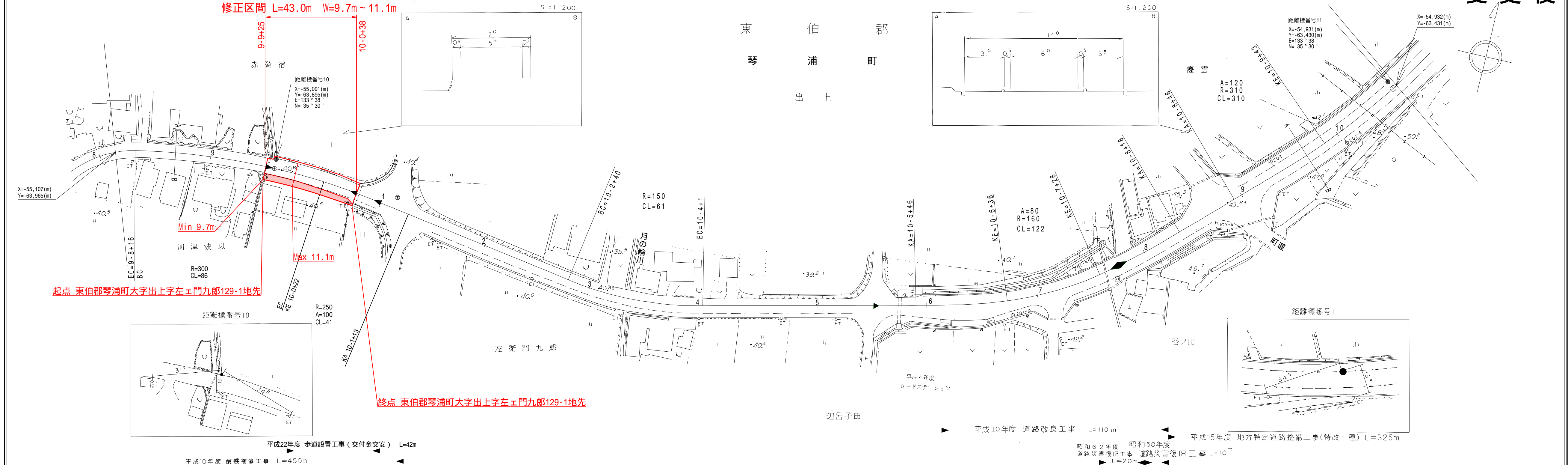

車道幅員	W=5.5	9+25	W=6.0	10+0	W=5.5	10+5	W=6.0
路面種類	A	A	A	A	B	A	A
縦断勾配	0.4%	0.1%	0.4%	0.2%	0.1%	4.0%	3.2%
距離程	9-8 +37	9-9 +25	10-0 +18	10-0 +38	10-5 +20	10-5 +20	10-6 +36

中部技術コンサルタント株式会社

この地図は、建設省国土地理院長の承認を得て、同院所管の測量表及び測量成果を使用して調整したものである。(承認番号)昭55. 中公第 44号