道路台帳平面図　　鳥取県

調製年月	平成22年3月	図面縮尺	1:1,000	路線コード	21―037	道路種別	主要地方道	路線名	岩美八東線	区間	20−7～21−6	図面番号	73−18

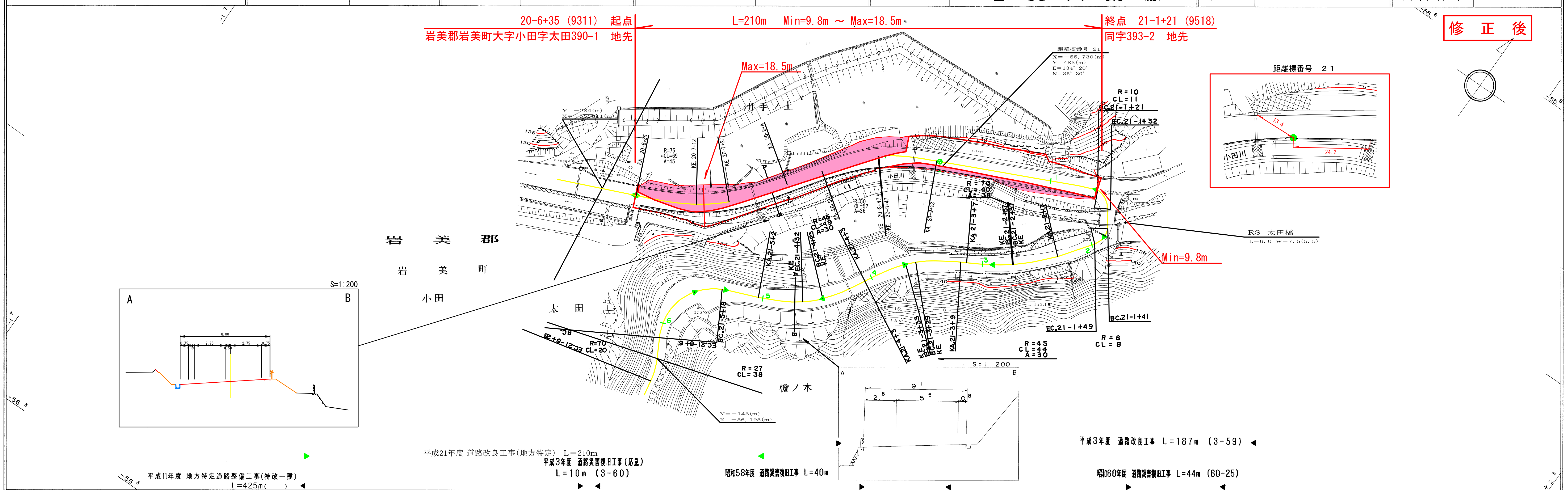

車道幅員	W=6.0 (～20-6+35)								W=5.5 (～21-5+31)					W=3.0	
路面種類									A					B	
縦断勾配	123.5	3.4%	125.2	1.9%	125.7	6.5%	128.3	2.3%	129.5	4.2%	131.0	7.2%	132.0	14.8%	135.1
距離程	20-6+16		20-7+16		20-7+46		20-8+36		21-0+12		21-0+47		21-1+12		21-1+33

縦断勾配	4.8%	136.4	6.4%	145.6	1.5%	146.0	7.3%	149.8
距離程		21-2+10		21-5+4		21-5+31		21-6+33

株式会社開発コンサルタント

「この地図は、建設省国土地理院長の承認を得て、同院所管の測量表及び測量成果を使用して調製したものである　（承認番号）昭　　中公第　　号」