

鳥取県知事 平井伸治様

令和7年度鳥取県営境港水産物地方卸売市場及び境漁港事業報告書

指定管理者名 境港水産物市場管理株式会社

1 管理施設の管理の業務の実施状況及び利用者の利用状況

業務の実施

指定管理5年間の2年目のスタート。高度衛生管理型市場の整備が進展し残すは8号上屋の整備となるなか、当初施設・設備は8年目に入る状況で種々の問題・課題も見えてきている状況にある。施工業者、委託業者との連携を図り施設のメンテナンスに注力した。業務を推進する上で利用者の意見に耳を傾けると共に、課題・問題点に対し県との連携を心掛け、より良い判断を下すことができるように努めた。来年度も基本的な姿勢に変わりはなく更に精緻な業務活動を推進していく方針。

設備・施設関係

令和元年に陸送上屋、1号上屋が供用開始となり6年を経過。2号上屋は令和4年の供用開始から3年経過。その他取水ポンプ室、送水ポンプ室も令和3年の完成から4年を経過。経年と共に特に機械設備関連での故障・不調の現象が増加。そのため修繕費用も高額化している。県外業者施工のものも多く地場企業での修復を模索し費用削減に努力。案件によっては県の予算化が必要なものもあり支障のない範囲で稼働状況を注視し対応。市場関係者の破損については原因者の特定に努め、また原因者からの申告も比較的なされ、余分な支出が減少。

修繕（資料あり）

86件 12,054千円。 6年度比 件数 22件増 金額 340千円増。

陸送上屋

活魚施設

冷却器の交換実施。1基が100万超の高額。全部で12基あり陸送上屋からのもので交換の時期が来ており、逐次交換してきたが稼働状況を見ながら今後計画的に更新の予定。

土木工事

搬入力所のアスファルト地面が沈み込み。リフト操作に支障があり汚水溜りも発生につき修復実施。

1号上屋

搬出場所プラットフォームの車止め。

関係者の使い方の問題もあるが改善は中々難しい問題。高額になるため見積もりで業者決定。全ラインを修復。

中水ポンプ室工水加圧ポンプ

ポンプファンの交換。市場全区域に工水を供給する重要な施設。定期的なメンテナンス保守点検が必要な施設で今後業者委託をしていく予定。

工水貯水槽の内のボールタップに問題あり、槽の清掃は年1回12月に実施しているが4月に行い点検調査を実施。

前室扉

経年でドアクローザーの機能低下。強風時危険につき修復。

2号上屋

2号上屋西エントランス庇

トラックと思われるが衝突で破損。原因者が負担すべき案件だが監視カメラでは特定できず修理費用被る。

岸壁部のジョイント版補修

浮き桟橋との緩衝部でジョイント版の支えが劣化。1号・2号全体に言えることで本格的な修復工事が必要な状況。

製氷機械室

施工以来7年目で近年種々の事象が発生。スラリーアイスの需要は限られているが、冷却水の供給は重要。修理費用の高額、外国製品等の問題があり計画的な修復を予定。

送水ポンプ室

近年、ポンプ制御のインバーター異常が多発。ほぼ原因は室内の塩素ガスの流入。人体には無害だが部品精密部に悪影響。全8基あり交換は高額。まだ未交換のものあり今後対応予定。

市場区域全体

安全面からグレーチングの劣化状況をチェック。逐次交換を実施。

内港

市民からの連絡でトイレ修繕。
陸電キュービクルコンデンサ取替。

8号

底曳係船利用。ソーラス境界の侵入防止柵を係船時に衝突破損。原因船の責任で修復。

その他

工水貯水槽 水不足

例年、イワシ漁大漁時は清掃での工水使用が増加。流入量の調整を都度実施。日々水位確認。

防鳥ネットの外れ・落下事象多く発生。

職員がアップスライダーで都度修復。

監視カメラ

近年、外枠の汚れが目立つようになる。都度、職員でアップスライダー使用し清掃。リフトによる場内柱幅木に衝突

大体、申告があり原因者責任で修復。

所管のジア塩素酸管理

毎年、警察による管理状況検査の立会。

情報版

2号2階中央に表示。当事務所では一覧・時系列の把握ができない。モニター等を更新しネット接続により同じ内容で事務所内でも確認を容易にする。

AED

管理を当社所管とし、機器更新。

施設利用・行動関連

市場

洗車

イワシ漁の本格化に伴い、市場区域でのスケールダンプの洗車が急増。例年多少はあるも極端に急増。工水設備はこういうことのための整備ではない。逐次声掛け注意するも改善なし。運用する仲買責任者を招集して会議開催。基本自社での洗車指導を要請。通知発出。

リフト人身事故

場内で発生。注意喚起通知発出。

清浄海水使用

マグロ漁時、仲買業者が大量に清浄海水を使用。県外搬出のPタンクへ使用。今までない現象で清浄海水の利用料金徴求を説明し、毎月報告提出で徴求とした。

県外飛ばし車両

漁の活発化に伴い多数来場。路上駐車多く注意喚起。

休場日

卸、仲買業者と数度協議。令和8年は1日増の68日とし県へ申請。

修繕・点検、公共工事

関係者へ案内通知発出。

マグロ割裁人

包丁をちらつかせて監視員を威圧。所属組長へ指導要請。

トラックスケールシステム運用開始

計量員指導、フォロー。円滑な運用に注意。

地震 1月6日

各所の点検実施。水産事務所へ報告。
段差の拡大につきゴム製スロープマット購入設置。

その他

日々、オーバースライダー、防鳥ネットの閉鎖注力。
タイヤ洗浄槽の水入れ・排出。
セキュリティゲートの管理。
夏場、各所へ扇風機、冷風機配置。
Jアラートの管理。
除雪用タイヤショベル車のレンタル。
直売センター来客増で市場区域の駐車場利用許可。

来場者の状況（資料あり）

社会科見学対応（資料あり）

24校 908人対応。

2号上屋研修室、調理実習室等の利用状況（資料あり）

市場施設の利用許可申請受付。許可更新。

水産物取扱高（資料あり）

共和1船団が道東沖に行かず当地で操業した。

9月・10月 プリ類の水揚げが好調。

11月～3月 サバの豊漁、単価高。

ノルウェーが漁獲減少し輸入価格が急騰。国内物に需要シフト。

2月～3月 イワシの豊漁、単価高。

ペルーのカタクチイワシ漁獲減少。魚粉相場の急騰。国内需要上昇。

以上のような要因が重なり、9月以降は対前年を大きく上回る漁獲高。11月以降は5か月連続で20億オーバー。特に2月は36億を記録。

年度では278億となり前年度比44億の大幅増加。

毎月、集計表作成、発信。

漁港

係船調整

基本、水揚げでの利用で岸壁不足は先ず発生しない。実力ベースで日中にまき網の水揚げ隻数は多くて12、13隻。道路岸壁を利用したり、時間差入港で入れ替わったりでほぼ待つことはない。場合によっては中冷を利用。

他のベニや底曳、イカ釣りにても同様。

水揚げ岸壁は卸業者間でも調整が行われる。

問題なのは休けい用岸壁の着け場がない或いは不足している状況で、底曳が休憩するパターンと重なった時。基本、この時には水揚げ岸壁で休憩させられない。重ね付けを強硬に拒否されるので調整の難しさが起きる。

イカやまき網は係船場が少ない時は重ね付けしてくれる。

前年度からこの問題はクローズアップされ、今は卸業者からの船の動向や底曳の水揚げ動向等の情報交換がかなりスムーズに行われるようになった。

また、底曳船主との距離も縮まり情報の入手が改善されてきている。

第一線で対応する夜勤監視員の負担軽減のために早期の情報入手で係船のシナリオを描き連携している。

厳しい局面では事務所職員も応援体制を敷く。

係船場として管理組合ソーラス区域から外れた8号上屋建設岸壁が利用できるようになったことは問題の軽減に寄与。

更に厳しい局面では三光傍の物揚場岸壁も利用。

管理組合、漁業調整事務所、全漁連と連携に努め所管岸壁の利用を依頼。

遊漁船

一昨年から出現。漁業もすると言うも実質は遊漁船。しかも、殆ど出ることなく

休けい用岸壁を占拠。退出要請を度々実施。その後漸く管理組合所管岸壁へ移動。

イカ釣り船

12月に入り地元船が寄港。漁獲枠の問題ありその後出漁せず休けい用岸壁接岸。

マックス8隻程度が接岸。3隻保有の漁労会社へは2隻での重ね付けを依頼。

漁港施設利用届

新規入港接岸時は都度徴求。
年間恒常的利用の船は年度分一括徴求。
43先 119隻。

衛生管理・環境関連

清掃業者

日々の清掃は業者に委託。連携に努め洗浄の徹底を実施。イワシ漁の時は普段より多く流すよう指導。

ウジの発生

2号上屋南オーバースライダー一部、2号上屋岸壁柱で発生。
南側は松葉終了での片付け資材残置から発生。岸壁側は水溜まりから発生。卸業者へ整理を指導。岸壁部は清掃業者へ洗浄の徹底とワイパー等での排水を指導。

2号上屋へのトンビ、コウモリ、カラスの侵入

都度、職員による排除実施。卸業者へ水揚げ時のネット使用を注意喚起。

1号上屋

捕獲かご設置し、ネコ、タヌキを捕獲。委託業者へ引き渡し。

上屋各所

蜘蛛の巣の除去、ツバメの巣作り排除。職員実施。

場内リフトの油漏れ

度々発生。底の油圧部がサビて漏れ。洗浄不足が要因。工水での洗浄が中心だがジアが注入されていることも影響と推測。真水での洗浄ができる体制になっていないので今後要検討。走行での錆の落下もある。

海上油漏れ

内港漁船から漏れが市場区域へ下げ潮で流れ込み。
全漁連油槽船からの漏れで上げ潮で市場区域へ流れ込み。
海上保安部と連携対応。卸業者へ岸壁部に漂着していることを連絡。

水産物の流れ

一部仲買業者でベニズワイガニを外部から搬入し作業。ルール違反であることを説明し以後改善。

かにかご上屋

土間に起伏があり放水洗浄後は水溜まりが発生。清掃業者へ排水指導。また、職員も巡回時にワイパー排出を実施。

7号への道路岸壁

大漁時に水揚げ利用。此处でのトラック水抜きあり注意指導。

水質検査

場内清浄海水、取水海水、年2回保険事業団の検査。何れも適正。
工業用水、適正。
し尿浄化槽、適正。

長靴洗浄槽

清掃業者が毎日次亜塩素酸ナトリウムタブレットを投入。明朝、監視員が試験紙にて濃度チェック。低値時は追加投入。記録。

次亜塩素酸ナトリウム溶液

中水ポンプ室内の注入装置へ職員が補充。工水のジア濃度を毎日測定し基準値クリアを確認。低値時は要因を調査し対応。記録。

各前室通路

床が平らでなく水溜まり発生。ワイパー全力所に配置し清掃業者に排水。職員も実施。

冷海水

水温、塩分濃度をモニターチェック。記録。
ゴミ置き場のチェック、清掃。発泡・空き缶・紙片等管内のゴミの除去回収。除草。
排水槽、側溝。業者委託にて滞留汚泥の除去。
保健所の衛生管理検査の対応。
食中毒注意報発令の掲示。

除雪

- 1月3・4日 屋上駐車場。
 - 1月下旬 屋上駐車場。
 - 2月上旬 全区域。
 - 2月下旬 雪山整理。
- 部外者の侵入等（資料あり）

2 市場施設の使用料の徴収及び収納の実績（資料あり）

総額174,566千円徴集。前年度比24,568千円の大幅増。

取扱高の大幅アップで卸売業務施設使用料が前年度比22百万円増の117百万円。

スラリーアイス 1,165千円の増。

冷海水 970千円の増。

毎月、県へ収納実績を報告。

3 管理施設の管理に係る経費の収支状況

受託収入は県の予算措置にて7,484千円増加。

処遇改善に引き続き務め、人件費が3,776千円の増加。

委託費は製氷機械室が1,117千円増加。側溝清掃、除雪費等で漁港が2,274千円増加。

備品消耗品費は894千円増加。非常に備えソーラー蓄電池、通常蓄電、非常持出袋等を整備した。

車両ガソリン代は長く掛けで支払い。法人カード決済に変更しリッター単価25円ほど削減。長靴洗浄槽投入タブレットはコスト高く毎日使用。日々の投入量での濃度をチェックし購入量の削減を図った。

経費の効率的な支出に注意した。修繕は地元業者の活用を図り、業者提案の見積もり修正等を実施し経費削減を図った。

修繕の高額化傾向のなか案件の増大もあり、県への状況を説明し8年度予算での措置が図られた。

県への返納

4,273千円の返納。前年度比1,023千円減少。

指定管理者の受領は4,556千円。前年度比1,380千円の減少。

4 県との連携

トラックスケールシステム化協議。

陸電設備増設協議。

当社取締役会で進捗状況を水産事務所長から説明。

送水ポンプ室

塩素ガス対策として外気吸入の遮断措置、換気塔設置工事。

中水ポンプ室

保守点検対応の協議。

8年度予算内容

高額修繕、保守点検の追加費用の予算化。

1月6日 震度5強の地震発生

特にかにあげ岸壁で液状化、側溝段差等発生。

現状確認、報告。応急対策協議。

荷受定例出席。

漁港ワーキンググループ会議出席。

8号建築協議、定例会出席。

衛生管理講習会出席。

8号係船柱、防舷材工事協議。

臨港道路土木工事協議。

残部解体工事定例会出席。

漁村研協議。

全漁連油槽管工事協議。

海業講演会出席。

休けい用岸壁整備協議。

市場休場、臨時開場申請、承認。

内港臨港道路除雪協議。

かにかご上屋瑕疵調査。

会計検査院視察対応。
不当要求行為等責任者講習出席。
公金事務に係る検査資料報告。
内港ドラマ撮影対応。
駐車車両排除、規制コーン設置。
日曜朝市対応協議。
事業計画、事業報告提出。
実地調査受検。

5 管理施設の職員に係る雇用条件及び労働状況 (資料あり)

会社体制

監視員1名退職

すぐに補充ができた。どこかのタイミングで欠員が生じていたが8年度は殆どフルメンバーで活動。新人が慣れるまで職員にて夜勤帯同応援。

役員体制

総会、臨時総会、中間取締役会を開催。社長、取締役、監査役で退任あり新体制となった。

毎日、朝礼、終礼を実施。終礼記録簿作成し全員及び社長へ回覧。

パソコン

ウインドウズ10のバックアップ終了に伴い更新。

健康管理

職員 年1回、監視員 年2回、健康診断実施。

事務所に血圧計と体重計を配置。

非常時対応

ソーラー蓄電池と通常の蓄電池を購入。

行事

まぐろ感謝祭、水産まつり、魚族供養、海上安全・大漁祈願祭へ参加。

6 障がい者就労施設及びシルバー人材センター等からの物品、役務の調達実績 (資料あり)
米子市障がい者就労支援施設、市内F福祉法人施設へ、名刺、宛名ラベル等を発注。

7 その他管理の実態を把握するために甲が必要と認める事項。

関係者からの声。(資料あり)

市場	令和7年度	4	5	6	7	8	9	10	11	12	1	2	3	合計	前年度実績	増減(千円)
収入合計		50,909				50,909		50,909			50,768			203,495,455	196,150	7,345
支出合計		12,973	13,431	13,940	15,840	15,233	17,301	13,920	12,543	14,221	12,815	17,602	34,939	194,758,269	185,038	9,720
人件費合計		2,999	3,284	3,670	4,552	3,761	3,057	3,135	3,213	4,791	3,706	3,157	3,097	42,423,054	38,647	3,776
従業員給与		2,065	2,218	2,057	2,120	2,150	2,140	2,134	2,157	2,102	2,055	2,156	2,098	25,450,787	23,205	2,245
役員報酬		620	620	620	620	620	620	620	620	620	620	620	620	7,440,000	7,440	0
従業員賞与		0	0	0	1,800	0	0	0	0	2,080	0	0	0	3,880,000	3,365	515
中退共済		28	28	29	29	29	29	29	29	29	29	29	29	346,020	327	19
法定福利費		287	419	964	-16	962	267	352	407	-40	1,003	352	350	5,306,247	4,310	996
厚生費		22	33	0	182	0	0	0	79	0	7	18	3	343,363	500	-156
旅費交通費		0	0	0	0	0	0	0	0	0	0	0	0	0,000	0	0
委託費合計		4,502	3,294	3,318	3,294	3,488	5,770	4,653	3,127	3,290	3,070	8,058	23,921	69,786,036	68,233	1,553
負担金		1,576	1,576	1,576	1,576	1,576	1,576	1,576	1,576	1,576	1,576	1,576	1,576	18,908,184	18,576	332
施設使用料		0	1,375	687	687	687	687	687	687	687	687	687	687	8,247,275	8,247	0
公書防止		300	300	300	300	300	300	300	300	300	300	300	300	3,600,000	3,600	0
魚箱処分		0	0	409	0	0	409	0	0	409	0	409	0	1,636,364	1,636	0
減価償却費		3	3	3	3	3	3	3	3	3	3	3	3	34,015	45	-11
リース料		19	19	19	19	19	35	54	54	54	63	87	54	495,072	451	44
修繕費		460	773	699	1,439	2,050	1,841	525	270	199	324	609	1,025	10,212,097	7,900	2,312
事務用消耗品費		42	30	69	45	43	38	9	69	31	32	31	117	557,026	474	83
通信交通費		35	42	50	42	45	39	53	38	39	35	41	43	501,295	411	91
水道光熱費合計		2,441	2,417	2,774	3,095	2,925	3,312	2,647	2,837	2,549	2,290	2,238	2,563	32,087,787	31,515	572
租税公課		12	1	13	0	11	0	0	1	0	3	15		56,220	203	-147
寄付金		0	10	0	0	0	0	0	0	0	0			10,000	10	0
保険料		0	0	0	207	0	0	0	0	0		18		224,900	198	27
接待交際費		0	0	0	0	0	0	0	0	0			1	0,917	3	-2
備品消耗品費		376	120	159	235	129	81	135	76	155	530	77	1,263	3,334,712	2,314	1,020
管理諸費		72	72	111	72	103	72	72	72	72	72	72	72	933,700	717	217
車両費		91	41	49	54	52	44	38	24	92	187	136		859,805	697	162
諸会費		0	23	0	15	0	10	0	0	2	0			49,500	50	0
雑費		23	19	35	22	41	21	27	104	41	24	20	79	456,947	611	-154
																0
																0
差引		37,936	-13,431	-13,940	35,069	-15,233	-17,301	36,989	-12,543	-14,221	37,953	-17,602	-34,939	8,737,186	11,112	-2,374
" 累計			24,505	10,566	45,635	30,402	13,101	50,089	37,546	23,326	61,278	43,676				

委託費	令和7年	4	5	6	7	8	9	10	11	12	1	2	3	合計	前年度実績	増減(千円)
カニ揚げ以西清掃 含む7号 カニかご		488	488	488	488	488	488	488	488	488	488	488	488	5,856,000	5,858	-2
陸送・1号上層清掃																
2号上層清掃 1階		1,550	1,550	1,550	1,550	1,550	1,550	1,550	1,550	1,550	1,550	1,550	1,550	18,600,000	18,529	71
2号上層清掃 2階																
消毒衛生対策																
陸送・1号・2号 衛生設備等清掃		529	529	529	529	529	529	529	529	529	529	529	529	6,348,000	6,101	247
3〜7号 衛生設備 含むカニ揚げトイレ		220	220	220	220	220	220	220	220	220	220	220	220	2,637,000	2,805	-168
浄化槽清掃																
中継ポンプ槽4し尿清掃			30			30			30					121,680	247	-125
中継ポンプ槽5し尿清掃						30								60,840		61
中継ポンプ槽6し尿清掃						30								60,840		61
工業用水貯水槽清掃		220								220				440,000	220	220
ネズミ防除		43	43	43	43	43	43	43	43	43	43	43	43	516,000	516	0
ネコ等処理							12						12	24,000	24	0
防虫対策													258	258,000	258	0
積水槽清掃												3,231	3,751	6,982,750	6,959	24
産業廃棄物処分					235			60					143	438,000	182	256
一般廃棄物収集運搬(市場)		105	105	105	105	105	105	105	105	105	105	105	105	1,257,600	1,247	11
浄化槽維持管理		24	24	24	24	24	24	24	24	24	24	24	24	284,400	284	0
消防設備点検						300							320	620,000	620	0
清浄海水供給装置保守点検(7号)								1,523						1,523,000	1,563	-40
清浄海水取水設備保守管理(4号)													2,000	2,000,000	2,290	-290
清浄海水(送水ポンプ室)													2,580	2,580,000	2,493	87
次亜塩素酸設備保守点検				248									3,480	3,480,000	3,573	-93
冷凍機冷凍機点検														248,000	168	80
給水・貯水搬送設備点検												532		532,000	528	4
活水器設備点検							2,340							2,339,900	2,332	7
流動海水水製造設備保守点検													8,217	8,217,000	7,100	1,117
電動フォークリフト検査点検													143	143,230	120	24
集塵機保守管理			27			27			27				27	106,000	106	0
自家用電気工作物		1,201	167				-78							1,290,096	1,371	-81
トラックスケール計量機点検												90	140	230,000	90	140
エレベーター点検		72	72	72	72	72	72	72	72	72	72	72	72	864,000	864	0
空調機器							425					425		850,000	850	0
空気環境測定		40	40	40	40	40	40	40	40	40	40	40	40	480,000	525	-45
水槽保守 メンテ キズ補修													75	74,500	151	-77
合計		4,491	3,294	3,318	3,305	3,488	5,770	4,653	3,127	3,290	3,070	8,058	23,921	69,786,036	68,233	1,553

令和7年度		4	5	6	7	8	9	10	11	12	1	2	3	合計	前年度実績	増減(千円)
水道光熱費	電気料	2,288,273	2,196,757	2,638,666	2,879,158	2,791,863	3,097,679	2,520,767	2,623,769	2,418,042	2,080,605	2,087,045	2,305,708	29,928,332	29,995	-67
	工業用水	153,100	146,060	134,980	127,620	133,620	129,180	125,980	130,980	130,780	139,860	151,300	182,740	1,686,200	1,820	-134
	上水		73,704		87,939		85,169		82,454		69,441		74,548	473,255	486	-13
	合計	2,441,373	2,416,521	2,773,646	3,094,717	2,925,483	3,312,028	2,646,747	2,837,203	2,548,822	2,289,906	2,238,345	2,562,996	32,087,787	32,301	-214

令和7年度		4	5	6	7	8	9	10	11	12	1	2	3	合計	前年度実績	増減(千円)
漁港	収入合計	2,041			2,041			2,041			2,041			8,163,636	8,025	138
	支出合計	1,001	184	249	581	201	1,003	173	179	109	253	1,684	2,454	8,072,290	7,906	166
	電気料	63	73	62	66	68	69	73	79	-18	133	43	67	778,507	786	-8
	委託費	897	100	100	100	100	100	100	100	100	1,633	1,236	1,236	4,665,820	2,392	2,274
	修繕費	41	11	86	160	34	835	0	0	27	20	8	621	1,841,450	3,814	-1,973
	備品消耗品費			1	256								530	786,513	913	-127
	差引	1,040	-184	-249	1,460	-201	-1,003	1,868	-179	-109	1,788	-1,684	-2,454	91,346	120	-28
	"累計		855	607	2,066	1,865	862	2,729	2,550	2,441	4,229	2,545				

令和7年度		4	5	6	7	8	9	10	11	12	1	2	3	合計	前年度実績	増減(千円)
委託費	自家用電気工作物		359											359,320	359	0
	一般廃棄物収集運搬(漁港)		10	10	10	10	10	10	10	10	10	10	10	120,000	118	2
	漁港休けい用岸壁清掃		50	50	50	50	50	50	50	50	50	50	50	600,000	577	23
	漁港 緑地管理		40	40	40	40	40	40	40	40	40	40	40	850,000	490	360
	衝浪清掃		438											1,203,600	391	813
	除雪											1,533		1,532,900	458	1,075
	合計		897	100	100	100	100	100	100	100	100	1,633	1,236	4,665,820	2,392	2,274

令和7年度		4	5	6	7	8	9	10	11	12	1	2	3	合計	前年度実績	増減(千円)
水道光熱費	電気料	63,361	73,395	61,928	65,725	67,854	68,745	73,361	78,991	-17,864	133,428	42,728	66,855	778,507	786	-8

令和7年度		4	5	6	7	8	9	10	11	12	1	2	3	合計	前年度実績	増減(千円)
受託合計	収入合計	52,950	0	0	52,950	0	0	52,950	0	0	52,809	0	0	211,659,091	204,175	7,484
	人件費	2,999	3,284	3,670	4,552	3,761	3,057	3,135	3,213	4,791	3,706	3,157	3,097	42,423,054	38,647	3,776
	厚生費	22	33	0	182	0	0	0	79	0	7	18	3	343,363	500	-156
	旅費交通費	0	0	0	0	0	0	0	0	0	0	0	0	0,000	0	0
	委託費合計	5,399	3,394	3,418	3,394	3,588	5,870	4,753	3,227	3,390	3,170	9,690	25,157	74,451,856	70,625	3,827
	負担金	1,576	1,576	1,576	1,576	1,576	1,576	1,576	1,576	1,576	1,576	1,576	1,576	18,908,184	18,576	332
	施設使用料	0	1,375	687	687	687	687	687	687	687	687	687	687	8,247,275	8,247	0
	公害防止	300	300	300	300	300	300	300	300	300	300	300	300	3,600,000	3,600	0
	魚箱処分	0	0	409	0	0	409	0	0	409	0	409	0	1,636,364	1,636	0
	減価償却費	3	3	3	3	3	3	3	3	3	3	3	3	34,015	45	-11
	リース料	19	19	19	19	19	35	54	54	54	63	87	54	495,072	451	44
	修繕費	501	784	785	1,598	2,084	2,675	525	270	226	344	617	1,646	12,053,547	11,714	339
	事務用消耗品費	42	30	69	45	43	38	9	69	31	32	31	117	557,026	474	83
	通信交通費	35	42	50	42	45	39	53	38	39	35	41	43	501,295	411	91
	水道光熱費合計	2,505	2,490	2,836	3,160	2,993	3,381	2,720	2,916	2,531	2,423	2,281	2,630	32,866,294	32,301	565
	租税公課	12	1	13	0	11	0	0	1	0	3	15	0	56,220	203	-147
	寄付金	0	10	0	0	0	0	0	0	0	0	0	0	10,000	10	0
	保険料	0	0	0	207	0	0	0	0	0	0	18	0	224,900	198	27
	接待交際費	0	0	0	0	0	0	0	0	0	0	0	1	0,917	3	-2
	備品消耗品費	376	120	160	491	129	81	135	76	155	530	77	1,793	4,121,225	3,227	894
	管理諸費	72	72	111	72	103	72	72	72	72	72	72	72	933,700	717	217
	車両費	91	41	49	54	52	52	44	38	24	92	187	136	859,805	697	162
	諸会費	0	23	0	15	0	10	0	0	2	0	0	0	49,500	50	0
	雑費	23	19	35	22	41	21	27	104	41	24	20	79	456,947	611	-154
	支出合計	13,974	13,616	14,188	16,421	15,435	18,304	14,094	12,722	14,330	13,068	19,286	37,393	202,830,559	192,944	9,886
	差引	38,976	-13,616	-14,188	36,529	-15,435	-18,304	38,856	-12,722	-14,330	39,741	-19,286	-37,393	8,828,532	11,231	-2,403
	"累計		25,361	11,172	47,701	32,266	13,962	52,818	40,097	25,767	65,507	46,222	8,829			
	インセンティブ外													1,994,540	2,327	-332
	差引													6,833,991	8,904	-2,070
	3分の1返納													2,277,998	2,968	-690
	3分の2受領													4,555,994	5,936	-1,380

令和7年度		4	5	6	7	8	9	10	11	12	1	2	3	合計	前年度実績	増減(千円)
負担金	19,928,182	1,661	1,661	1,661	1,661	1,661	1,661	1,661	1,661	1,661	1,661	1,661	1,661	19,928,182	19,928	0
施設使用料	8,843,636	737	737	737	737	737	737	737	737	737	737	737	737	8,843,636	8,844	0
公害防止	3,860,000	322	322	322	322	322	322	322	322	322	322	322	322	3,860,000	3,860	0
魚箱処分	1,754,545	146	146	146	146	146	146	146	146	146	146	146	146	1,754,545	1,755	0
合計	34,386,364	2,866	2,866	2,866	2,866	2,866	2,866	2,866	2,866	2,866	2,866	2,866	2,866	34,386,363	34,386	0

令和7年		4	5	6	7	8	9	10	11	12	1	2	3	合計	前年度実績	増減(千円)
水道光熱費	電気料	2,351,634	2,270,152	2,700,594	2,944,883	2,859,717	3,166,424	2,594,128	2,702,760	2,400,178	2,214,033	2,129,773	2,372,563	30,706,839	29,995	712
	工業用水	153,100	146,060	134,980	127,620	133,620	129,180	125,980	130,980	130,780	139,860	151,300	182,740	1,686,200	1,820	-134
	上水		73,704		87,939		85,169		82,454		69,441		74,548	473,255	486	-13
	合計	2,504,734	2,489,916	2,835,574	3,160,442	2,993,337	3,380,773	2,720,108	2,916,194	2,530,958	2,423,334	2,281,073	2,629,851	32,866,294	32,301	565
	電気料						14,413						16,293	1,880		
	工業用水						862						825	-37		
	上水						226						247	20		
	合計						15,501						17,365	1,864		

令和7年度 修理内容 総計86件 12,053,547円

月日	取引先名	内容	金額、円(税抜)	
1 2025/4/30		3号土間補修工事	300,000	
2 2025/4/30		1号岸壁 ジョイント板 ボルト穴拡大加工	8,800	漁港
3 2025/4/30		陸送冷蔵庫② エアカーテン補修 (境港魚市場)	81,000	
4 2025/4/30		1号上屋 ジョイント板補修	32,000	漁港
5 2025/4/30		工業用水槽 ボールタップ取替	20,000	
6 2025/4/30		カニかご上屋 工水加圧給水ポンプ点検	31,000	
7 2025/4/30		1.2号、陸送上屋 工水加圧給水ポンプ点検	21,000	
8 2025/4/30		7号上屋防鳥ネット補修 高所作業	7,000	
9 2025/5/31		1号上屋エキスパンション修繕	88,000	
10 2025/5/31		内港陸電盤P-13 100A接続部修繕	11,000	漁港
11 2025/5/31		内港緑地多目的トイレ修繕(水洗不良)	235,000	
12 2025/5/31		陸送上屋東側プラットホーム下修繕	450,000	
13 2025/6/30		海水氷製造機設備(2系製氷循環塩分濃度計交換)	336,000	
14 2025/6/30		1号、2号、陸送上屋防鳥ワイヤー修繕	33,000	
15 2025/6/30		6号上屋 排水槽フロートワイヤー取替	37,000	
16 2025/6/30		1号上屋オーバースライダー昇降不具合調査	16,000	
17 2025/6/30		7号上屋散水栓ふた補修	49,600	
18 2025/6/30		1号上屋中水ポンプ室工水加圧給水ポンプファン3台取替	165,000	
19 2025/6/30		陸送南側リモコンマイク取替	62,000	
20 2025/6/30		2号上屋岸壁西側ジョイント板修繕	86,250	漁港
21 2025/7/31		1号上屋タイヤ洗浄槽敷鉄板修繕	107,000	
22 2025/7/31		陸送上屋冷蔵庫自動扉用リモコン修繕(境港魚市場)	29,800	
23 2025/7/31		1号上屋火災報知器感知器取替	60,000	
24 2025/7/31		陸送上屋土間修繕(境港魚市場詰所前)	170,000	
25 2025/7/31		給気ガラリ清掃(調理実習室)	50,000	
26 2025/7/31		2号上屋マンホール廻りアスファルト舗装修繕	272,727	
27 2025/7/31		送水ポンプ室インバーター交換(陸送・1号・2号系統)	698,000	
28 2025/7/31		陸送東側C柱 工業用水バルブ取替	50,000	
29 2025/7/31		7号上屋グレーチング補修	54,100	漁港
30 2025/7/31		5号上屋グレーチング取替え作業	89,000	漁港
31 2025/7/31		2号上屋グレーチング補修	16,500	漁港
32 2025/7/31		1号23番柱中央 清浄海水配管バルブ修繕	1,000	
33 2025/8/31		陸送冷蔵庫エアカーテン補修 (JFLまね)	81,000	
34 2025/8/31		3号上屋グレーチング取替え作業	33,500	漁港

35	2025/8/31	陸送上屋冷凍庫(JFLまね)防熱扉開閉不良修繕	83,000	
36	2025/8/31	1号上屋南側プラットホームタイヤストッパー取替	1,564,000	
37	2025/8/31	発電機修繕	2,000	
38	2025/8/31	陸電施設高圧コンデンサ取替 PCB含有調査	320,000	
39	2025/9/30	冷却機交換	1,300,000	
40	2025/9/30	陸送上屋活魚水槽シャッター修繕(魚市場)	47,600	
41	2025/9/30	消火ポンプ室 次亜塩素センサーホルダー更新	170,000	
42	2025/9/30	陸送上屋カメラドームカバー取外し清掃	45,000	
43	2025/9/30	2号上屋2階 照明スイッチ盤修繕(セリスぺース)	16,500	
44	2025/9/30	2号上屋カニテラス網戸修繕	17,500	
45	2025/9/30	陸送上屋活魚水槽上り段修繕(魚市場)	210,000	
46	2025/9/30	3~4号グレーチング 25枚取替補修	834,500	漁港
47	2025/9/30	陸送上屋活魚水槽給水バルブ修繕(魚市場)	34,000	
48	2025/10/31	7号上屋 清浄海水取水ポンプ室圧カスイッチ交換	60,000	
49	2025/10/31	事務所応接室建具開き勝手変更改修工事	450,000	
50	2025/10/31	1号上屋23番柱中央 配管ブラケット補修	7,500	
51	2025/10/31	1号上屋25番柱中央 配管ブラケット補修	7,500	
52	2025/11/30	送水ポンプ室 清浄海水ポンプ圧力計配管補修	18,000	
53	2025/11/30	7号上屋 清浄海水供給施設UVランプ安定器取替	187,000	
54	2025/11/30	7号上屋 地下式散水栓出水調査(1ヶ所)	11,000	
55	2025/11/30	スラリータンク攪拌ユニット異音診断	54,000	
56	2025/12/31	スラリータンクNo.1攪拌モーター取外し診断、脱着作業	128,000	
57	2025/12/31	直売センター駐車場出入口グレーチング補修	15,500	
58	2025/12/31	内港陸電盤P-7 扉 蝶番外れ溶接修理	13,500	漁港
59	2025/12/31	内港陸電盤 No.3 接地用配管外修繕	13,500	漁港
60	2025/12/31	5号上屋 シートシャッター横上水管単水栓追加工事	55,000	
61	2026/1/31	7号上屋 給水管破損修繕	40,000	
62	2026/1/31	内港陸電盤P-16 30Aブレーカー修繕取替	19,500	漁港
63	2026/1/31	1号上屋東側出入口通路照明修繕 2か所	42,000	
64	2026/1/31	内港大鳳前道路照明(歩道側)修繕	20,000	
65	2026/1/31	清浄海水取水設備 No.1、3、4取水ポンプ圧力計交換	200,000	
66	2026/1/31	1号上屋岸壁側15番柱付近雨水配管修繕	11,220	
67	2026/1/31	1号上屋西側吹き抜け雨水配管修繕	11,000	
68	2026/2/28	1号、2号上屋ドアクローザー修繕	80,000	
69	2026/2/28	1号上屋 配電盤マルチメーター修繕	200,000	
70	2026/2/28	内港陸電盤No.8 30Aコンセント修繕取替	8,000	漁港

71	2026/2/28	8号上屋 仮設ソーラスフェンス修繕	18,000	
72	2026/2/28	内港トイレ付近点字シート修繕	14,000	
73	2026/2/28	陸送活魚水槽No.5ヒーター取替修繕	124,000	
74	2026/2/28	製氷機 冷媒漏洩箇所検出作業	173,000	
75	2026/3/24	7号上屋新品ブロー取替	25,000	
76	2026/3/24	2号岸壁西側 グレーチング切断・溶接外	42,000	漁港
77	2026/3/24	2号、3号上屋ジョイント部溶接修理	18,000	漁港
78	2026/3/24	2号、3号上屋ジョイント部溶接修理	20,500	漁港
79	2026/3/24	3号、4号グレーチング補修、取替え外	131,800	漁港
80	2026/3/25	5号上屋シートシャッタープルスイッチ用ロープ取付	24,000	
81	2026/3/26	6号上屋グレーチング補修	9,000	漁港
82	2026/3/27	2号上屋玄関庇修繕	633,650	
83	2026/3/27	1号、2号リモコンマイク取替	115,000	
84	2026/3/31	内港ゴミ注意喚起看板再設置工事	160,000	
85	2026/3/31	3号、4号岸壁側グレーチング補修、取替え10枚	400,000	漁港
86	2026/3/31	2号岸壁エキスパンションジョイント修繕	67,000	
合 計			12,053,547	

令和7年度 修理内容(市場・漁港別)

総計86件 12,053,547円(市場 67件 10,212,097円、漁港 19件 1,841,450円)

市場

	月日	取引先名	内容	金額、円(税抜)
1	2025/4/30		陸送冷蔵庫② エアカーテン補修 (境港魚市場)	81,000
2	2025/4/30		工業用水槽 ボールタップ取替	20,000
3	2025/4/30		カニかご上屋 工水加圧給水ポンプ点検	31,000
4	2025/4/30		1.2号、陸送上屋 工水加圧給水ポンプ点検	21,000
5	2025/4/30		7号上屋防鳥ネット補修 高所作業	7,000
6	2025/4/30		3号土間補修工事	300,000
7	2025/5/31		陸送上屋東側プラットホーム下修繕	450,000
8	2025/5/31		内港緑地多目的トイレ修繕(水洗不良)	235,000
9	2025/5/31		1号上屋エキスパンション修繕	88,000
10	2025/6/30		海水氷製造機設備(2系製氷循環塩分濃度計交換)	336,000
11	2025/6/30		1号、2号、陸送上屋防鳥ワイヤー修繕	33,000
12	2025/6/30		6号上屋 排水槽フロートワイヤー取替	37,000
13	2025/6/30		1号上屋オーバースライダー昇降不具合調査	16,000
14	2025/6/30		1号上屋中水ポンプ室工水加圧給水ポンプファン3台取替	165,000
15	2025/6/30		陸送南側リモコンマイク取替	62,000
16	2025/6/30		7号上屋散水栓ふた補修	49,600
17	2025/7/31		1号上屋タイヤ洗浄槽敷鉄板修繕	107,000
18	2025/7/31		陸送上屋冷蔵庫自動扉用リモコン修繕(境港魚市場)	29,800
19	2025/7/31		1号上屋火災報知器感知器取替	60,000
20	2025/7/31		陸送上屋土間修繕(境港魚市場詰所前)	170,000
21	2025/7/31		給気ガラリ清掃(調理実習室)	50,000
22	2025/7/31		2号上屋マンホール廻りアスファルト舗装修繕	272,727
23	2025/7/31		送水ポンプ室インバーター交換(陸送・1号・2号系統)	698,000
24	2025/7/31		陸送東側C柱 工業用水バルブ取替	50,000
25	2025/7/31		1号23番柱中央 清浄海水配管バルブ修繕	1,000
26	2025/8/31		陸送冷蔵庫エアカーテン補修 (JFLまね)	81,000
27	2025/8/31		陸送上屋冷凍庫(JFLまね)防熱扉開閉不良修繕	83,000
28	2025/8/31		1号上屋南側プラットホームタイヤストッパー取替	1,564,000
29	2025/8/31		陸電施設高圧コンデンサ取替 PCB含有調査	320,000
30	2025/8/31		発電機修繕	2,000
31	2025/9/30		冷却機交換	1,300,000
32	2025/9/30		陸送上屋活魚水槽シャッター修繕(魚市場)	47,600
33	2025/9/30		消火ポンプ室 次亜塩素センサーホルダー更新	170,000

34	2025/9/30	陸送上屋カメラドームカバー取外し清掃	45,000
35	2025/9/30	2号上屋2階 照明スイッチ盤修繕(セリスぺース)	16,500
36	2025/9/30	2号上屋カニテラス網戸修繕	17,500
37	2025/9/30	陸送上屋活魚水槽上り段修繕(魚市場)	210,000
38	2025/9/30	陸送上屋活魚水槽給水バルブ修繕(魚市場)	34,000
39	2025/10/31	事務所応接室建具開き勝手変更改修工事	450,000
40	2025/10/31	1号上屋23番柱中央 配管ブラケット補修	7,500
41	2025/10/31	1号上屋25番柱中央 配管ブラケット補修	7,500
42	2025/10/31	7号上屋 清浄海水取水ポンプ室圧力スイッチ交換	60,000
43	2025/11/30	送水ポンプ室 清浄海水ポンプ圧力計配管補修	18,000
44	2025/11/30	7号上屋 地下式散水栓出水調査(1ヶ所)	11,000
45	2025/11/30	スラリータンク攪拌ユニット異音診断	54,000
46	2025/11/30	7号上屋 清浄海水供給施設UVランプ安定器取替	187,000
47	2025/12/31	スラリータンクNo.1攪拌モーター取外し診断、脱着作業	128,000
48	2025/12/31	5号上屋 シートシャッター横上水管単水栓追加工事	55,000
49	2025/12/31	直売センター駐車場出入口グレーチング補修	15,500
50	2026/1/31	7号上屋 給水管破損修繕	40,000
51	2026/1/31	1号上屋東側出入口通路照明修繕 2か所	42,000
52	2026/1/31	1号上屋岸壁側15番柱付近雨水配管修繕	11,220
53	2026/1/31	1号上屋西側吹き抜け雨水配管修繕	11,000
54	2026/1/31	清浄海水取水設備 No.1、3、4取水ポンプ圧力計交換	200,000
55	2026/1/31	内港大鳳前道路照明(歩道側)修繕	20,000
56	2026/2/28	1号、2号上屋ドアクローザー修繕	80,000
57	2026/2/28	1号上屋 配電盤マルチメーター修繕	200,000
58	2026/2/28	8号上屋 仮設ソーラスフェンス修繕	18,000
59	2026/2/28	陸送活魚水槽No.5ヒーター取替修繕	124,000
60	2026/2/28	製氷機 冷媒漏洩箇所検出作業	173,000
61	2026/2/28	内港トイレ付近点字シート修繕	14,000
62	2026/3/25	5号上屋シートシャッタープルスイッチ用ロープ取付	24,000
63	2026/3/27	2号上屋玄関庇修繕	633,650
64	2026/3/27	1号、2号リモコンマイク取替	115,000
65	2026/3/24	7号上屋新品プロワー取替	25,000
66	2026/3/31	内港ゴミ注意喚起看板再設置工事	160,000
67	2026/3/31	2号岸壁エキスパンションジョイント修繕	67,000

市場 67件 計 10,212,097

漁 港

	月 日	取引先名	内 容	金額、円(税抜)
1	2025/4/30		1号岸壁 ジョイント板 ボルト穴拡大加工	8,800
2	2025/4/30		1号上屋 ジョイント板補修	32,000
3	2025/5/31		内港陸電盤P-13 100A接続部修繕	11,000
4	2025/6/30		2号上屋岸壁西側ジョイント板修繕	86,250
5	2025/7/31		7号上屋グレーチング補修	54,100
6	2025/7/31		5号上屋グレーチング取替え作業	89,000
7	2025/7/31		2号上屋グレーチング補修	16,500
8	2025/8/31		3号上屋グレーチング取替え作業	33,500
9	2025/9/30		3~4号グレーチング 25枚取替補修	834,500
10	2025/12/31		内港陸電盤P-7 扉 蝶番外れ溶接修理	13,500
11	2025/12/31		内港陸電盤 No.3 接地用配管外修繕	13,500
12	2026/1/31		内港陸電盤P-16 30Aブレーカー修繕取替	19,500
13	2026/2/28		内港陸電盤No.8 30Aコンセント修繕取替	8,000
14	2026/3/24		2号岸壁西側 グレーチング切断・溶接外	42,000
15	2026/3/24		2号、3号上屋ジョイント部溶接修理	18,000
16	2026/3/24		2号、3号上屋ジョイント部溶接修理	20,500
17	2026/3/24		3号、4号グレーチング補修、取替え外	131,800
18	2026/3/26		6号上屋グレーチング補修	9,000
19	2026/3/31		3号、4号岸壁側グレーチング補修、取替え10枚	400,000

漁港 19件 計 1,841,450

総 合 計 86件 12,053,547

令和7年度 修理内容 場所別

取引先名	内容	金額、円(税抜)		
1	1号岸壁 ジョイント板 ボルト穴拡大加工	8,800	1号	
2	1号上屋 ジョイント板補修	32,000		
3	工業用水槽 ボールタップ取替	20,000		
4	1.2号、陸送上屋 工水加圧給水ポンプ点検	21,000		
5	1号上屋エキスパンション修繕	88,000		
6	1号、2号、陸送上屋防鳥ワイヤー修繕	33,000		
7	1号上屋オーバースライダー昇降不具合調査	16,000		
8	1号上屋中水ポンプ室工水加圧給水ポンプファン3台取替	165,000		
9	1号上屋タイヤ洗浄槽敷鉄板修繕	107,000		
10	1号上屋火災報知器感知器取替	60,000		
11	1号23番柱中央 清浄海水配管バルブ修繕	1,000		
12	1号上屋南側プラットホームタイヤストッパー取替	1,564,000		
13	1号上屋23番柱中央 配管ブラケット補修	7,500		
14	1号上屋25番柱中央 配管ブラケット補修	7,500		
15	1号上屋東側出入口通路照明修繕 2か所	42,000		
16	1号上屋岸壁側15番柱付近雨水配管修繕	11,220		
17	1号上屋西側吹き抜け雨水配管修繕	11,000		
18	1号、2号上屋ドアクローザー修繕	80,000		
19	1号上屋 配電盤マルチメーター修繕	200,000		
20	1号、2号リモコンマイク取替	115,000		20件
21	2号上屋岸壁西側ジョイント板修繕	86,250	2号	
22	給気ガラリ清掃(調理実習室)	50,000		
23	2号上屋マンホール廻りアスファルト舗装修繕	272,727		
24	2号上屋グレーチング補修	16,500		
25	2号上屋2階 照明スイッチ盤修繕(セリスペース)	16,500		
26	2号上屋カニテラス網戸修繕	17,500		
27	事務所応接室建具開き勝手変更改修工事	450,000		
28	2号岸壁西側 グレーチング切断・溶接外	42,000		
29	2号、3号上屋ジョイント部溶接修理	18,000		
30	2号、3号上屋ジョイント部溶接修理	20,500		
31	2号上屋玄関庇修繕	633,650		
32	2号岸壁エキスパンションジョイント修繕	67,000		12件
33	3号土間補修工事	300,000	3号	
34	3号上屋グレーチング取替え作業	33,500		

35	3号、4号グレーチング補修、取替え外	131,800		3件	465,300
36	3~4号グレーチング 25枚取替補修	834,500	4号	2件	1,234,500
37	3号、4号岸壁側グレーチング補修、取替え10枚	400,000			
38	5号上屋グレーチング取替え作業	89,000	5号	1件	89,000
39	6号上屋 排水槽フロートワイヤー取替	37,000	6号	2件	46,000
40	6号上屋グレーチング補修	9,000			
41	7号上屋防鳥ネット補修 高所作業	7,000	7号		
42	7号上屋散水栓ふた補修	49,600			
43	7号上屋グレーチング補修	54,100			
44	7号上屋 清浄海水取水ポンプ室圧カスイッチ交換	60,000			
45	7号上屋 清浄海水供給施設UVランプ安定器取替	187,000			
46	7号上屋 地下式散水栓出水調査(1ヶ所)	11,000			
47	7号上屋 給水管破損修繕	40,000			
48	7号上屋新品ブロワー取替	25,000	8件	433,700	
49	8号上屋 仮設ソーラスフェンス修繕	18,000	8号	1件	18,000
50	かにかご上屋 エ水加圧給水ポンプ点検	31,000	かにかご 上屋		
51	5号上屋 シートシャッター横上水管単水栓追加工事	55,000			
52	5号上屋シートシャッタープルスイッチ用ロープ取付	24,000			
53	発電機修繕	2,000	斜路倉庫	1件	2,000
54	清浄海水取水設備 No.1、3、4取水ポンプ圧力計交換	200,000	取水ポンプ室	1件	200,000
55	消火ポンプ室 次亜塩素センサーホルダー更新	170,000	消火ポンプ室	1件	170,000
56	海水氷製造機設備(2系製氷循環塩分濃度計交換)	336,000	製氷 機械室	4件	691,000
57	スラリータンク攪拌ユニット異音診断	54,000			
58	スラリータンクNo.1攪拌モーター取外し診断、脱着作業	128,000			
59	製氷機 冷媒漏洩箇所検出作業	173,000			
60	送水ポンプ室インバーター交換(陸送・1号・2号系統)	698,000	送水 ポンプ室	2件	716,000
61	送水ポンプ室 清浄海水ポンプ圧力計配管補修	18,000			
62	直売センター駐車場出入口グレーチング補修	15,500	直売センター前	1件	15,500
63	内港陸電盤P-13 100A接続部修繕	11,000	内港		
64	内港緑地多目的トイレ修繕(水洗不良)	235,000			
65	陸電施設高圧コンデンサ取替 PCB含有調査	320,000			
66	内港陸電盤P-7 扉 蝶番外れ溶接修理	13,500			
67	内港陸電盤 No.3 接地用配管外修繕	13,500			
68	内港陸電盤P-16 30Aブレーカー修繕取替	19,500			
69	内港大鳳前道路照明(歩道側)修繕	20,000			

70	内港陸電盤No.8 30Aコンセント修繕取替	8,000		
71	内港トイレ付近点字シート修繕	14,000		
72	内港ゴミ注意喚起看板再設置工事	160,000	10件	814,500
73	陸送冷蔵庫② エアカーテン補修(境港魚市場)	81,000	陸送	
74	陸送上屋東側プラットホーム下修繕	450,000		
75	陸送南側リモコンマイク取替	62,000		
76	陸送上屋冷蔵庫自動扉用リモコン修繕(境港魚市場)	29,800		
77	陸送上屋土間修繕(境港魚市場詰所前)	170,000		
78	陸送東側C柱 工業用水バルブ取替	50,000		
79	陸送冷蔵庫エアカーテン補修(JFしまね)	81,000		
80	陸送上屋冷凍庫(JFしまね)防熱扉開閉不良修繕	83,000		
81	冷却機交換	1,300,000		
82	陸送上屋活魚水槽シャッター修繕(魚市場)	47,600		
83	陸送上屋カメラドームカバー取外し清掃	45,000		
84	陸送上屋活魚水槽上り段修繕(魚市場)	210,000		
85	陸送上屋活魚水槽給水バルブ修繕(魚市場)	34,000		
86	陸送活魚水槽No.5ヒーター取替修繕	124,000		
合 計 86件		12,053,547		

主な場所のシェア

陸送	2,767,400	23%
1号	2,590,020	21%
2号	1,690,627	14%
4号	1,234,500	10%
内港	814,500	7%
送水ポンプ室	716,000	6%
製氷機械室	691,000	6%
3号	465,300	4%
7号	433,700	4%

令和7年度 修理内容 機能別

	月日	取引先名	内容	金額、円(税抜)	機能
1	2025/6/30		1号上屋オーバースライダー昇降不具合調査	16,000	安全面
2	2025/7/31		1号上屋火災報知器感知器取替	60,000	
3	2025/7/31		2号上屋マンホール廻りアスファルト舗装修繕	272,727	
4	2025/7/31		7号上屋グレーチング補修	54,100	
5	2025/7/31		5号上屋グレーチング取替え作業	89,000	
6	2025/7/31		2号上屋グレーチング補修	16,500	
7	2025/8/31		3号上屋グレーチング取替え作業	33,500	
8	2025/8/31		1号上屋南側プラットホームタイヤストッパー取替	1,564,000	
9	2025/8/31		陸電施設高圧コンデンサ取替 PCB含有調査	320,000	
10	2025/9/30		3~4号グレーチング 25枚取替補修	834,500	
11	2025/12/31		直売センター駐車場出入口グレーチング補修	15,500	
12	2025/12/31		内港陸電盤 No.3 接地用配管外修繕	13,500	
13	2026/1/31		内港大鳳前道路照明(歩道側)修繕	20,000	
14	2026/2/28		1号、2号上屋ドアクローザー修繕	80,000	
15	2026/2/28		8号上屋 仮設ソーラスフェンス修繕	18,000	
16	2026/2/28		内港トイレ付近点字シート修繕	14,000	
17	2026/3/24		2号岸壁西側 グレーチング切断・溶接外	42,000	
18	2026/3/24		2号、3号上屋ジョイント部溶接修理	18,000	
19	2026/3/24		2号、3号上屋ジョイント部溶接修理	20,500	
20	2026/3/24		3号、4号グレーチング補修、取替え外	131,800	
21	2026/3/26		6号上屋グレーチング補修	9,000	
22	2026/3/31		3号、4号岸壁側グレーチング補修、取替え10枚	400,000	

22件 4,042,627

1	2025/5/31		1号上屋エキスパンション修繕	88,000	維持面
2	2025/6/30		6号上屋 排水槽フロートワイヤー取替	37,000	
3	2025/7/31		陸送東側C柱 工業用水バルブ取替	50,000	
4	2025/7/31		1号23番柱中央 清浄海水配管バルブ修繕	1,000	
5	2025/9/30		冷却機交換	1,300,000	
6	2025/9/30		消火ポンプ室 次亜塩素センサーホルダー更新	170,000	
7	2025/9/30		陸送上屋カメラドームカバー取外し清掃	45,000	
8	2025/9/30		陸送上屋活魚水槽給水バルブ修繕(魚市場)	34,000	
9	2025/10/31		7号上屋 清浄海水取水ポンプ室圧力スイッチ交換	60,000	
10	2025/10/31		1号上屋23番柱中央 配管ブラケット補修	7,500	

11	2025/10/31	1号上屋25番柱中央 配管ブラケット補修	7,500	維 持 面
12	2025/11/30	送水ポンプ室 清浄海水ポンプ圧力計配管補修	18,000	
13	2025/11/30	7号上屋 清浄海水供給施設UVランプ安定器取替	187,000	
14	2025/11/30	7号上屋 地下式散水栓出水調査(1ヶ所)	11,000	
15	2026/1/31	7号上屋 給水管破損修繕	40,000	
16	2026/1/31	1号上屋東側出入口通路照明修繕 2か所	42,000	
17	2026/1/31	1号上屋岸壁側15番柱付近雨水配管修繕	11,220	
18	2026/1/31	1号上屋西側吹き抜け雨水配管修繕	11,000	
19	2026/2/28	1号上屋 配電盤マルチメーター修繕	200,000	
20	2026/2/28	陸送活魚水槽No.5ヒーター取替修繕	124,000	
21	2026/3/24	7号上屋新品ブローワー取替	25,000	
22	2026/3/27	2号上屋玄関庇修繕	633,650	
23	2026/3/31	内港ゴミ注意喚起看板再設置工事	160,000	
			23件	3,262,870

1	2025/4/30	7号上屋防鳥ネット補修 高所作業	7,000	衛 生 面
2	2025/6/30	海水氷製造機設備(2系製氷循環塩分濃度計交換)	336,000	
3	2025/6/30	1号、2号、陸送上屋防鳥ワイヤー修繕	33,000	
4	2025/7/31	給気ガラリ清掃(調理実習室)	50,000	
			4件	426,000

1	2025/6/30	1号上屋中水ポンプ室工水加圧給水ポンプファン3台取替	165,000	供 給 面
2	2025/11/30	スラリータンク攪拌ユニット異音診断	54,000	
3	2025/12/31	スラリータンクNo.1攪拌モーター取外し診断、脱着作業	128,000	
4	2026/1/31	内港陸電盤P-16 30Aブレーカー修繕取替	19,500	
5	2026/1/31	清浄海水取水設備 No.1、3、4取水ポンプ圧力計交換	200,000	
6	2026/2/28	製氷機 冷媒漏洩箇所検出作業	173,000	
7	2025/4/30	工業用水槽 ボールタップ取替	20,000	
8	2025/4/30	カニかご上屋 工水加圧給水ポンプ点検	31,000	
9	2025/4/30	1.2号、陸送上屋 工水加圧給水ポンプ点検	21,000	
10	2025/7/31	送水ポンプ室インバーター交換(陸送・1号・2号系統)	698,000	
11	2026/2/28	内港陸電盤No.8 30Aコンセント修繕取替	8,000	
			11件	1,517,500

1	2025/4/30	3号土間補修工事	300,000	利 用 面
2	2025/4/30	1号岸壁 ジョイント板 ボルト穴拡大加工	8,800	
3	2025/4/30	陸送冷蔵庫② エアカーテン補修 (境港魚市場)	81,000	
4	2025/4/30	1号上屋 ジョイント板補修	32,000	
5	2025/5/31	内港陸電盤P-13 100A接続部修繕	11,000	
6	2025/5/31	内港緑地多目的トイレ修繕(水洗不良)	235,000	
7	2025/5/31	陸送上屋東側プラットホーム下修繕	450,000	
8	2025/6/30	7号上屋散水栓ふた補修	49,600	
9	2025/6/30	陸送南側リモコンマイク取替	62,000	
10	2025/6/30	2号上屋岸壁西側ジョイント板修繕	86,250	
11	2025/7/31	1号上屋タイヤ洗浄槽敷鉄板修繕	107,000	
12	2025/7/31	陸送上屋冷蔵庫自動扉用リモコン修繕(境港魚市場)	29,800	
13	2025/7/31	陸送上屋土間修繕(境港魚市場詰所前)	170,000	
14	2025/8/31	陸送冷蔵庫エアカーテン補修 (JFLまね)	81,000	
15	2025/8/31	陸送上屋冷凍庫(JFLまね)防熱扉開閉不良修繕	83,000	
16	2025/8/31	発電機修繕	2,000	
17	2025/9/30	陸送上屋活魚水槽シャッター修繕(魚市場)	47,600	
18	2025/9/30	2号上屋2階 照明スイッチ盤修繕(セリススペース)	16,500	
19	2025/9/30	2号上屋カニテラス網戸修繕	17,500	
20	2025/9/30	陸送上屋活魚水槽上り段修繕(魚市場)	210,000	
21	2025/10/31	事務所応接室建具開き勝手変更改修工事	450,000	
22	2025/12/31	内港陸電盤P-7 扉 蝶番外れ溶接修理	13,500	
23	2025/12/31	5号上屋 シートシャッター横上水管単水栓追加工事	55,000	
24	2026/3/25	5号上屋シートシャッタープルスイッチ用ロープ取付	24,000	
25	2026/3/27	1号、2号リモコンマイク取替	115,000	
26	2026/3/31	2号岸壁エキスパンションジョイント修繕	67,000	
			26件	2,804,550
			合 計	12,053,547

関係者の行動

令和7年度

月	4	5	6	7	8	9	10	11	12	1	2	3	計
無帽	0	0	0	0	0	0	0	0	6	1	0	0	7
部外者	0	14	7	8	4	7	7	9	4	0	15	0	75
釣り人	36	60	30	46	25	19	14	31	17	10	4	3	295
喫煙	3	0	0	0	0	0	1	1	0	0	0	0	5
長靴無し	0	2	2	0	0	0	0	2	8	5	6	1	26
車両関係	0	0	1	0	0	0	0	2	0	0	0	0	3
その他	0	0	0	0	0	0	0	0	0	0	0	0	0
計	39	76	40	54	29	26	22	45	35	16	25	4	411

鳥取県営境港水産物地方卸売市場水産物取扱高報告書（令和 7年度）

境港水産物市場管理株式会社

1 月別取扱状況

2 業態別取扱状況

月	数量(kg)	金額(円)		数量(kg)	金額(円)
4月	18,616,258	1,783,013,853	まき網	119,645,534	18,066,813,821
5月	17,443,582	2,342,957,012	前年度	115,593,934	13,432,579,450
6月	13,759,770	2,647,277,597	いかつり	58,843	102,996,576
7月	7,987,796	1,131,203,201	前年度	346,398	401,438,396
8月	2,914,768	803,143,158	ベニズワイガニ	5,773,616	2,747,010,859
9月	6,712,225	1,913,149,861	前年度	5,051,595	2,381,982,930
10月	5,568,398	1,959,362,258	活魚	53,255	105,769,694
11月	6,468,406	2,873,211,334	前年度	71,940	115,807,650
12月	5,289,105	2,939,924,362	輸入(ベニズワイガニ)		
1月	8,646,471	2,806,873,806	前年度		
2月	19,312,070	3,651,864,890	輸入魚(その他)		
3月	22,496,685	2,956,655,817	前年度		
計	135,215,534	27,808,637,149	沖合底びき網	3,662,858	3,575,463,731
前年度計	130,807,140	23,385,999,061	前年度	3,649,439	3,656,506,696
対前年度比	4,408,394	4,422,638,088	移入魚	76,003	56,460,691
	103%	119%	前年度	84,355	42,922,080
			その他	5,945,425	3,154,121,777
			前年度	6,009,479	3,354,761,859
			計	135,215,534	27,808,637,149
			前年度計	130,807,140	23,385,999,061
			対前年度比	103%	119%

	前年度 増減		単価 増減		
	数量(kg)	金額(円)	金額(円)	前年単価(円)	差額
まき網	4,051,600	4,634,234,371	151	116	35
前年度比	4%	34%			30%
いかつり	-287,555	-298,441,820	1,750	1,159	591
前年度比	-83%	-74%			51%
ベニ	722,021	365,027,929	476	472	4
前年度比	14%	15%			1%
活魚	-18,685	-10,037,956	1,986	1,610	376
前年度比	-26%	-9%			23%
底曳	13,419	-81,042,965	976	1,002	-26
前年度比	0.4%	-2%			-3%
移入魚	-8,352	13,538,611	743	509	234
前年度比	-10%	32%			46%
その他	-64,054	-200,640,082	531	558	-28
前年度比	-1%	-6%			-5%
計	4,408,394	4,422,638,088	206	179	27
前年度比	3%	19%			15%

来場者の状況 令和7年度

	社会科学見学		見学ツアー		報道関係		業界関係		行政関係		点検・工事業者等		合計	
	先数	人数	先数	人数	先数	人数	先数	人数	先数	人数	先数	人数	先数	人数
4月	0	0	8	22	1	1	9	35	0	0	6	17	24	75
5月	0	0	9	79	11	15	19	133	4	37	8	39	51	303
6月	0	0	20	322	3	4	13	161	3	80	14	60	53	627
7月	1	31	19	131	1	1	10	59	4	100	11	36	46	358
8月	1	20	14	58	7	10	10	143	8	147	8	18	48	396
9月	8	251	12	225	9	12	13	76	2	5	8	22	52	591
10月	5	227	20	192	0	0	14	79	4	78	12	22	55	598
11月	4	227	21	202	5	13	20	144	7	61	15	39	72	686
12月	2	68	14	148	0	0	14	86	2	45	8	22	40	369
1月	0	0	6	35	5	18	13	122	3	50	9	77	36	302
2月	1	17	11	109	0	0	14	47	1	4	3	3	30	180
3月	2	67	18	153	2	2	15	99	3	66	14	42	54	429
合計	24	908	172	1,676	44	76	164	1,184	41	673	116	397	561	4,914

電氣量(kw)

令和7年度

検針月	5月	6月	7月	8月	9月	10月	11月	12月	1月	2月	3月	4月	計	6年度 同月累計	増減
実質	4月	5月	6月	7月	8月	9月	10月	11月	12月	1月	2月	3月			
全体	143,552	141,496	148,487	187,938	195,004	191,540	156,228	163,248	165,192	160,126	151,341	160,157	1,964,309	1,956,725	7,584
利用者	61,816	62,345	60,388	73,671	81,688	65,864	57,125	59,688	74,327	70,021	64,253	68,008	799,194	843,013	-43,819
管理者	81,736	79,151	88,099	114,267	113,316	125,676	99,103	103,560	90,865	90,105	87,088	92,149	1,165,115	1,113,712	51,403
陸電	21,333	20,888	19,636	22,212	32,809	19,821	18,699	17,206	25,923	26,851	17,201	23,029	265,608	282,661	-17,053
利用者	20,321	19,557	18,620	20,900	31,237	18,474	17,357	15,725	27,583	22,753	16,571	21,699	250,797	268,249	-17,452
管理者	1,012	1,331	1,016	1,312	1,572	1,347	1,342	1,481	-1,660	4,098	630	1,330	14,811	14,412	399
陸送・1・2号	109,985	109,726	116,602	154,905	152,225	160,440	126,257	133,318	126,583	120,190	120,430	122,318	1,552,979	1,521,026	31,953
利用者	40,533	41,873	40,889	52,070	49,726	46,429	38,745	42,847	45,564	46,157	46,317	44,966	536,116	561,890	-25,774
管理者	69,452	67,853	75,713	102,835	102,499	114,011	87,512	90,471	81,019	74,033	74,113	77,352	1,016,863	959,136	57,727
1号	302	63	376	268	0	0	0	0	0	0	0	0	1,009	7,150	-6,141
利用者	0	0	0	0	0	0	0	0	0	0	0	0	0	0	0
管理者	302	63	376	268	0	0	0	0	0	0	0	0	1,009	7,150	-6,141
3~5号	10,030	8,737	9,697	8,527	8,123	9,731	9,458	10,690	10,336	10,910	11,269	12,457	119,965	120,761	-796
利用者	737	701	627	367	327	624	769	809	799	686	934	966	8,346	8,383	-37
管理者	9,293	8,036	9,070	8,160	7,796	9,107	8,689	9,881	9,537	10,224	10,335	11,491	111,619	112,378	-759
6号	247	258	223	186	207	233	263	278	249	314	315	363	3,136	2,899	237
利用者	0	0	0	0	0	0	0	0	0	0	0	0	0	0	0
管理者	247	258	223	186	207	233	263	278	249	314	315	363	3,136	2,899	237
7号他	1,434	1,633	1,742	1,579	1,336	999	1,330	1,514	1,838	1,524	1,785	1,701	18,415	19,316	-901
利用者	35	50	67	95	94	79	62	92	142	126	117	118	1,077	1,908	-831
管理者	1,399	1,583	1,675	1,484	1,242	920	1,268	1,422	1,696	1,398	1,668	1,583	17,338	17,408	-70
待機場	221	191	211	261	304	316	221	242	263	337	341	289	3,197	2,912	285
利用者	190	164	185	239	304	258	192	215	239	299	314	259	2,858	2,583	275
管理者	31	27	26	22	0	58	29	27	24	38	27	30	339	329	10

電気代(税込)

令和7年度

検針月	5月	6月	7月	8月	9月	10月	11月	12月	1月	2月	3月	4月	計	6年度 同月累計	増減
実質	4月	5月	6月	7月	8月	9月	10月	11月	12月	1月	2月	3月			
全体	4,526,484	4,436,941	4,502,614	5,344,973	5,399,097	5,373,644	4,514,473	4,737,765	4,806,869	4,208,680	4,113,471	4,453,323	56,418,334	57,805,940	-1,387,606
利用者	1,939,686	1,939,774	1,834,573	2,105,601	2,253,409	1,890,578	1,690,562	1,764,749	2,166,923	1,857,461	1,770,720	1,935,670	23,149,706	24,931,156	-1,781,450
管理者	2,586,798	2,497,167	2,668,041	3,239,372	3,145,688	3,483,066	2,823,911	2,973,016	2,639,946	2,351,219	2,342,751	2,517,653	33,268,628	32,874,784	393,844
陸電	753,082	735,919	691,945	740,815	981,962	691,099	664,465	633,516	838,075	794,385	594,869	750,812	8,870,944	9,400,278	-529,334
利用者	717,332	688,984	655,974	697,010	934,606	643,996	616,691	578,834	891,475	673,032	573,020	707,383	8,378,337	8,911,310	-532,973
管理者	35,750	46,935	35,971	43,805	47,356	47,103	47,774	54,682	-53,400	121,353	21,849	43,429	492,607	488,968	3,639
陸送・1・2号	3,229,303	3,191,026	3,275,330	4,119,899	3,964,816	4,200,004	3,388,676	3,575,613	3,435,379	2,995,000	3,008,415	3,230,014	41,613,475	42,075,060	-461,585
利用者	1,190,017	1,217,627	1,148,131	1,384,501	1,294,837	1,215,005	1,039,490	1,149,104	1,236,124	1,149,724	1,156,959	1,187,062	14,368,581	15,539,199	-1,170,618
管理者	2,039,286	1,973,399	2,127,199	2,735,398	2,669,979	2,984,999	2,349,186	2,426,509	2,199,255	1,845,276	1,851,456	2,042,952	27,244,894	26,535,861	709,033
1号	14,098	7,990	15,704	8,907	0	0	0	0	0	0	0	0	46,699	251,823	-205,124
利用者	0	0	0	0	0	0	0	0	0	0	0	0	0	0	0
管理者	14,098	7,990	15,704	8,907	0	0	0	0	0	0	0	0	46,699	251,823	-205,124
3~5号	360,655	325,848	343,581	310,008	295,023	333,316	327,173	357,352	350,411	337,233	345,490	388,844	4,074,934	4,135,006	-60,072
利用者	26,486	26,122	22,213	13,351	11,854	21,347	26,690	27,032	27,066	21,199	28,614	30,130	282,104	286,927	-4,823
管理者	334,169	299,726	321,368	296,657	283,169	311,969	300,483	330,320	323,345	316,034	316,876	358,714	3,792,830	3,848,079	-55,249
6号	27,025	27,676	26,583	25,212	25,440	25,943	27,138	28,226	27,276	29,454	27,997	28,674	326,644	302,723	23,921
利用者	0	0	0	0	0	0	0	0	0	0	0	0	0	0	0
管理者	27,025	27,676	26,583	25,212	25,440	25,943	27,138	28,226	27,276	29,454	27,997	28,674	326,644	302,723	23,921
7号他	135,514	142,356	142,711	131,788	122,788	114,034	100,651	135,352	147,570	41,594	127,107	46,941	1,388,406	1,550,730	-162,324
利用者	0	1,782	2,330	3,101	3,048	2,682	2,159	3,171	4,819	3,736	3,496	3,899	34,223	113,760	-79,537
管理者	135,514	140,574	140,381	128,687	119,740	111,352	98,492	132,181	142,751	37,858	123,611	43,042	1,354,183	1,436,970	-82,787
待機場	6,807	6,126	6,760	8,344	9,068	9,248	6,370	7,706	8,158	11,014	9,593	8,038	97,232	90,320	6,912
利用者	5,851	5,259	5,925	7,638	9,064	7,548	5,532	6,608	7,439	9,770	8,631	7,196	86,461	79,960	6,501
管理者	956	867	835	706	4	1,700	838	1,098	719	1,244	962	842	10,771	10,360	411

税抜

全体	4,114,985	4,033,583	4,368,388	4,859,066	4,908,271	4,885,131	4,131,003	4,307,077	4,370,108	3,902,634	3,739,518	4,132,263	51,752,026
利用者	1,763,351	1,763,431	1,667,794	1,914,183	2,048,554	1,718,707	1,536,875	1,604,317	1,969,930	1,688,601	1,609,745	1,759,700	21,045,187
管理者	2,351,634	2,270,152	2,700,594	2,944,883	2,859,717	3,166,424	2,594,128	2,702,760	2,400,178	2,214,033	2,129,773	2,372,563	30,706,839
市場	3,399,504	3,333,839	3,710,120	4,159,695	3,990,775	4,230,935	3,497,013	3,701,874	3,577,540	3,157,359	3,175,863	3,422,333	43,356,849
利用者	1,111,231	1,137,082	1,071,454	1,280,537	1,198,912	1,133,256	976,246	1,078,105	1,159,498	1,076,754	1,088,818	1,116,625	13,428,517
管理者	2,288,273	2,196,757	2,638,666	2,879,158	2,791,863	3,097,679	2,520,767	2,623,769	2,418,042	2,080,605	2,087,045	2,305,708	29,928,332
漁港	715,481	699,744	658,268	699,370	917,496	654,196	633,989	605,204	792,568	745,275	563,655	709,930	8,395,177
利用者	652,120	626,349	596,340	633,645	849,642	585,451	560,628	526,213	810,432	611,847	520,927	643,075	7,616,670
管理者	63,361	73,395	61,928	65,725	67,854	68,745	73,361	78,991	-17,864	133,428	42,728	66,855	778,507

使用料の徴収収納(令和7年度)

	駐車場		詰所		仲卸業務施設		活魚水槽		冷蔵庫		関係事業者施設用地		事務室		卸売業務施設		海水供給	
	件数	金額	件数	金額	件数	金額	件数	金額	件数	金額	件数	金額	件数	金額	件数	金額	件数	金額
4月	10	924,600	10	96,280	40	895,570	2	89,841	5	54,418	1	1,628,520	4	691,390	3	8,915,068	10	110,480
5月	6	241,500	10	96,280	39	888,930	2	89,841	5	54,418	0	0	4	691,390	3	11,714,784	12	83,809
6月	5	236,900	10	96,280	39	888,930	2	89,841	5	54,418	0	0	4	691,390	3	13,236,386	9	68,005
7月	7	685,400	10	96,280	39	888,930	2	89,841	5	54,418	0	0	4	691,390	3	5,656,014	10	37,564
8月	5	236,900	10	96,280	39	888,930	2	89,841	5	54,418	0	0	4	691,390	3	4,015,713	14	86,128
9月	6	273,700	10	96,280	39	888,930	2	89,841	5	54,418	0	0	4	691,390	3	9,565,748	11	40,200
10月	9	855,600	10	96,280	39	888,930	2	89,841	5	54,418	0	0	4	691,390	3	9,796,810	13	67,508
11月	5	165,600	10	96,280	39	888,930	2	112,302	5	54,418	0	0	4	691,390	3	14,366,056	14	97,564
12月	5	167,900	10	96,280	39	888,930	2	112,302	5	54,418	0	0	4	691,390	3	14,699,620	9	98,677
1月	7	616,400	10	96,280	39	888,930	2	112,302	5	54,418	0	0	4	691,390	3	14,034,368	13	172,014
2月	5	170,200	10	96,280	39	888,930	2	112,302	5	54,418	0	0	4	691,390	3	18,259,324	10	139,010
3月	5	170,200	10	96,280	39	888,930	2	89,841	5	54,418	0	0	4	691,390	3	14,783,278	15	106,325
7年度計	75	4,744,900	120	1,155,360	469	10,673,800	24	1,167,936	60	653,016	1	1,628,520	48	8,296,680	36	139,043,169	140	1,107,284
6年度	84	4,772,500	120	1,155,360	475	10,213,980	24	1,617,144	59	646,576	1	1,628,520	48	8,296,680	36	116,929,976	126	655,340
増減	-9	-27,600	0	0	-6	459,820	0	-449,208	1	6,440	0	0	0	0	0	22,113,193	14	451,944

	荷捌き		シャーベットアイス		冷海水		研修室		調理実習室		お魚学習室		会議室		合計	
	件数	金額	件数	金額	件数	金額	件数	金額	件数	金額	件数	金額	件数	金額	件数	金額
4月	5	46,408	1	51,658	3	170,658	9	33,804	3	18,480	3	14,256	2	5,184	111	13,746,615
5月	4	84,743	0	0	0	0	6	21,312	2	13,440	3	11,016	5	5,832	101	13,997,295
6月	4	27,982	1	17,968	1	998	12	39,816	5	21,000	1	5,184	6	8,424	107	15,483,522
7月	2	46,481	1	15,722	0	0	8	15,984	5	21,840	3	12,312	4	7,128	103	8,319,304
8月	1	27	1	224,600	1	28,942	6	20,286	2	5,880	1	1,296	4	6,480	98	6,447,111
9月	1	33,044	1	92,086	1	162,674	6	11,286	4	15,120	1	4,536	1	1,296	95	12,020,549
10月	2	21,374	1	433,478	2	339,320	4	5,994	5	26,880	2	9,072	0	0	101	13,376,895
11月	3	37,786	1	359,360	2	171,656	5	15,300	3	8,400	1	1,296	2	1,944	99	17,068,282
12月	3	21,656	1	233,584	3	1,167,660	5	10,638	7	29,400	2	8,424	6	11,016	104	18,291,895
1月	4	27,754	1	20,214	3	656,684	4	7,092	4	22,680	2	10,368	3	3,888	104	17,414,782
2月	2	5,807	1	17,968	3	411,176	9	17,694	2	13,440	2	10,368	4	6,480	101	20,894,787
3月	2	7,197	0	0	3	600,796	2	2,664	2	6,720	0	0	3	7,128	95	17,505,167
7年度計	33	360,259	10	1,466,638	22	3,710,564	76	201,870	44	203,280	21	88,128	40	64,800	1,219	174,566,204
6年度	34	436,458	7	300,954	20	2,740,508	84	221,772	43	181,440	28	104,976	51	95,256	1,240	149,997,440
増減	-1	-76,199	3	1,165,684	2	970,056	-8	-19,902	1	21,840	-7	-16,848	-11	-30,456	-21	24,568,764

令和7年度

清浄海水量

単位:m³

月	4月	5月	6月	7月	8月	9月	10月	11月	12月	1月	2月	3月	計	6年度	増減
3~5号	5,580	6,050	6,744	5,607	2,657	9,653	6,112	6,858	7,632	5,862	6,589	6,911	76,255	71,306	4,949
7号	331	309	307	324	167	0	270	269	342	321	327	303	3,270	3,322	-52
計	5,911	6,359	7,051	5,931	2,824	9,653	6,382	7,127	7,974	6,183	6,916	7,214	79,525	74,628	4,897

工業用水

単位:m³

月	4月	5月	6月	7月	8月	9月	10月	11月	12月	1月	2月	3月	計	6年度	増減
使用水量	3,380	3,208	4,070	2,830	1,650	2,149	2,670	2,410	2,350	3,440	4,370	3,330	35,857	39,716	-3,859
内超過水量	502	680	14	67	0	1	1	84	235	498	1,586	850	4,518	5,297	-779
基準内	2,878	2,528	4,056	2,763	1,650	2,148	2,669	2,326	2,115	2,942	2,784	2,480	31,339	30,921	418

上水

単位:m³

月	4月	5月	6月	7月	8月	9月	10月	11月	12月	1月	2月	3月	計	6年度	増減
陸送・1号・2号	124	0	202	0	174	0	172	0	193	0	118	0	983	1,001	-18
7号上屋	11	0	26	0	22	0	23	0	39	0	12	0	133	78	55
7号小船側	4	0	6	0	9	0	5	0	4	0	1	0	29	39	-10
計	139	0	234	0	205	0	200	0	236	0	131	0	1,145	1,118	27

上水(金額)

単位:円(税込)

月	4月	5月	6月	7月	8月	9月	10月	11月	12月	1月	2月	3月	計	6年度	増減
陸送・1号・2号	88,127	0	99,613	0	95,442	0	95,150	0	98,222	0	87,249	0	563,803	563,626	177
7号上屋	1,804	0	2,915	0	2,470	0	2,581	0	4,359	0	1,804	0	15,933	13,413	2,520
7号小船側	1,804	0	1,804	0	1,804	0	1,804	0	1,804	0	1,804	0	10,824	9,678	1,146
計	91,735	0	104,332	0	99,716	0	99,535	0	104,385	0	90,857	0	590,560	586,717	3,843

廃発泡 処分業者への搬入

月	4月	5月	6月	7月	8月	9月	10月	11月	12月	1月	2月	3月	計	6年度	増減
回数	0	1	3	2	0	0	1	2	2	1	1	0	13	8	5
重量(kg)	0	30	40	40	0	0	30	40	40	40	50	0	310	270	40

令和7年度
単位:本

販売水

月	4月	5月	6月	7月	8月	9月	10月	11月	12月	1月	2月	3月	計	6年度	増減
仲買	141	187	221	253	186	285	254	190	157	102	120	150	2,246	2,003	243
前川・卸	19	14	2	0	0	49	10	3	5	0	0	12	114	78	36
管理者	0	0	0	2	1	0	0	0	3	0	1	0	7	4	3
計	160	201	223	255	187	334	264	193	165	102	121	162	2,367	2,085	282

販売水

金額

※8月使用分より1本880円

単位:円(税込)

月	4月	5月	6月	7月	8月	9月	10月	11月	12月	1月	2月	3月	計	6年度	増減
仲買	105,468	139,876	165,308	189,244	163,680	250,800	223,520	167,200	138,160	89,760	105,600	132,000	1,870,616	1,498,244	372,372
前川・卸	14,212	10,472	1,496	0	0	43,120	8,800	2,640	4,400	0	0	10,560	95,700	58,344	37,356
管理者	0	0	0	1,496	880	0	0	0	2,640	0	880	0	5,896	3,320	2,576
計	119,680	150,348	166,804	190,740	164,560	293,920	232,320	169,840	145,200	89,760	106,480	142,560	1,972,212	1,559,908	412,304

冷海水

単位:m³

月	4月	5月	6月	7月	8月	9月	10月	11月	12月	1月	2月	3月	計	6年度	増減
鳥取県漁協	0	0	0	0	0	19	32	564	308	126	253	198	1,500	1,260	240
JFLまね	0	0	0	29	163	321	140	191	121	81	93	3	1,142	617	525
魚市場	0	1	0	0	0	0	0	415	229	205	256	50	1,156	911	245
カナデビア engr.	0	0	0	0	0	0	4	0	0	0	0	0	4	11	-7
水産事務所	1	0	0	0	1	0	0	0	0	0	0	0	2	1	1
市場管理	0	4	0	0	3	1	0	1	0	0	0	1	10	2	8
計	1	5	0	29	167	341	176	1,171	658	412	602	252	3,814	2,802	1,012

スラリー

単位:m³

月	4月	5月	6月	7月	8月	9月	10月	11月	12月	1月	2月	3月	計	6年度	増減
鳥取県漁協	0	0	0	0	0	0	0	0	0	0	0	1	1	1	0
JFLまね	0	0	0	0	0	0	0	0	0	0	0	0	0	1	-1
魚市場	0	8	7	100	41	193	160	104	9	8	0	0	630	142	488
小計	0	8	7	100	41	193	160	104	9	8	0	1	631	144	487
カナデビア engr.	0	3	0	0	0	0	11	0	0	0	0	0	14	27	-13
水産事務所	0	0	0	0	0	0	0	0	0	0	0	0	0	0	0
市場管理	0	0	0	0	0	0	0	10	0	0	0	0	10	70	-60
合計	0	11	7	100	41	193	171	114	9	8	0	1	655	241	414

令和7年度 委託料返納計算

令和8年3月

令和7年度 収支状況 (税抜)	市場								
	市場+漁港	市場インセンティブ対象	汚水処理公社			振興協会	インセンティブ外	市場合計	漁港
			公害防止	発泡処理	施設使用料	汚水負担金			
業務受託収入(予算)	211,659,091	169,109,092	3,860,000	1,754,545	8,843,636	19,928,182	34,386,363	174,723,637	8,163,636
給与・報酬等	37,116,807	37,116,807						37,116,807	
法定福利費	5,306,247	5,306,247						5,306,247	
旅費交通費 接待交際費	0	0						0	
委託費	74,451,856	69,786,036						69,786,036	4,665,820
厚生費	343,363	343,363						343,363	
減価償却費	34,015	34,015						34,015	
リース料	495,072	495,072						495,072	
修繕費	12,053,547	10,212,097						10,212,097	1,841,450
事務用消耗品費	557,026	557,026						557,026	
通信交通費	501,295	501,295						501,295	
水道光熱費	32,866,294	32,087,787						32,087,787	778,507
租税公課	56,220	56,220						56,220	
寄付金	10,000	10,000						10,000	
接待交際費	917	917						917	
保険料	224,900	224,900						224,900	
備品消耗品費	4,121,225	3,334,712						3,334,712	786,513
管理諸費	933,700	933,700						933,700	
車両費	859,805	859,805						859,805	
諸会費	49,500	49,500						49,500	
雑費	456,947	456,947						456,947	
公害防止	3,600,000	0	3,600,000				3,600,000	3,600,000	
発泡処理	1,636,364	0		1,636,364			1,636,364	1,636,364	
施設使用料(汚水処理公社)	8,247,275	0			8,247,275		8,247,275	8,247,275	
負担金(汚水処理公社)	18,908,184	0				18,908,184	18,908,184	18,908,184	
支出合計	202,830,559	162,366,446	3,600,000	1,636,364	8,247,275	18,908,184	32,391,823	194,758,269	8,072,290
当月差額	8,828,532	6,742,646	260,000	118,181	596,361	1,019,998	1,994,540	8,737,186	91,346

	差額 (税抜)	インセンティブ外 返納	差引	3分の2	3分の1 返納	差額 (税込)	インセンティブ外 返納	差引	3分の2	3分の1 返納
市場差額	8,737,186	1,994,540	6,742,646	4,495,097	2,247,549	9,610,905	2,193,994	7,416,911	4,944,607	2,472,304
漁港差額	91,346	0	91,346	60,897	30,449	100,481	0	100,481	66,987	33,494
合計	8,828,532	1,994,540	6,833,992	4,555,994	2,277,998	9,711,386	2,193,994	7,517,392	5,011,594	2,505,798
返納合計	4,272,538	1,994,540			2,277,998	4,699,792	2,193,994			2,505,798
うち市場	4,242,089					4,666,298				
うち漁港	30,449					33,494				

管理体制

(1) 管理運営の組織

境港水産物市場管理 株式会社 組織図

代表取締役社長	(非常勤)	境港魚市場株式会社 代表取締役社長
代表取締役	(非常勤)	漁業協同組合 JFしまね 代表理事会長
代表取締役	(非常勤)	鳥取県漁業協同組合 代表専務理事
専務取締役	(常勤)	当社専従
取締役	(非常勤)	鳥取県漁業協同組合境港支所 運営委員長
取締役	(非常勤)	漁業協同組合 JFしまね 常務理事
取締役	(非常勤)	境港魚市場株式会社 常務取締役
監査役	(非常勤)	境港魚市場株式会社 専務取締役
監査役	(非常勤)	漁業協同組合 JFしまね 境港支所長
監査役	(非常勤)	鳥取県漁業協同組合 境港支所長

《管理運営スタッフ》

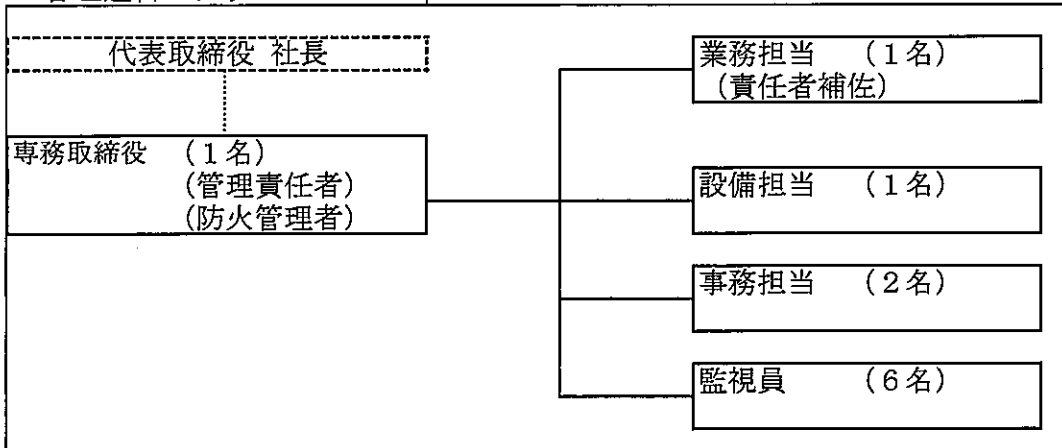

(2) 役職員の職種・雇用等

職種 (職名)	雇用 関係	月勤務 日数	担 当 業 務	資格等
管理責任者	常勤	26日	統括	防火管理者
業務担当	常勤	21日	補佐職、衛生、廃棄物、利用許可等	
設備担当	常勤	21日	電気・機械設備保守管理等	
事務担当	常勤	21日	会計、庶務、その他	
監視員6名	非常勤	月20回	巡視業務	
計	11名			

(3) 日常の職員配置

配置場所	職員配置の時間帯	職 名			
		管理責任者	業務担当	設備担当	事務担当 2名
管理事務室	8:00~17:00	監視員	平日の体制		
1号詰所	5:00~15:00	監視員	平日の体制		
7号詰所	5:00~15:00	監視員	平日の体制		
事務室・詰所	5:00~15:00	監視員	平日の体制		
管理事務室	17:00~7:30	監視員	夜勤の体制		
管理事務室	7:30~17:00	監視員	土曜日、休日、休場日の体制		

緊急時の体制・対応

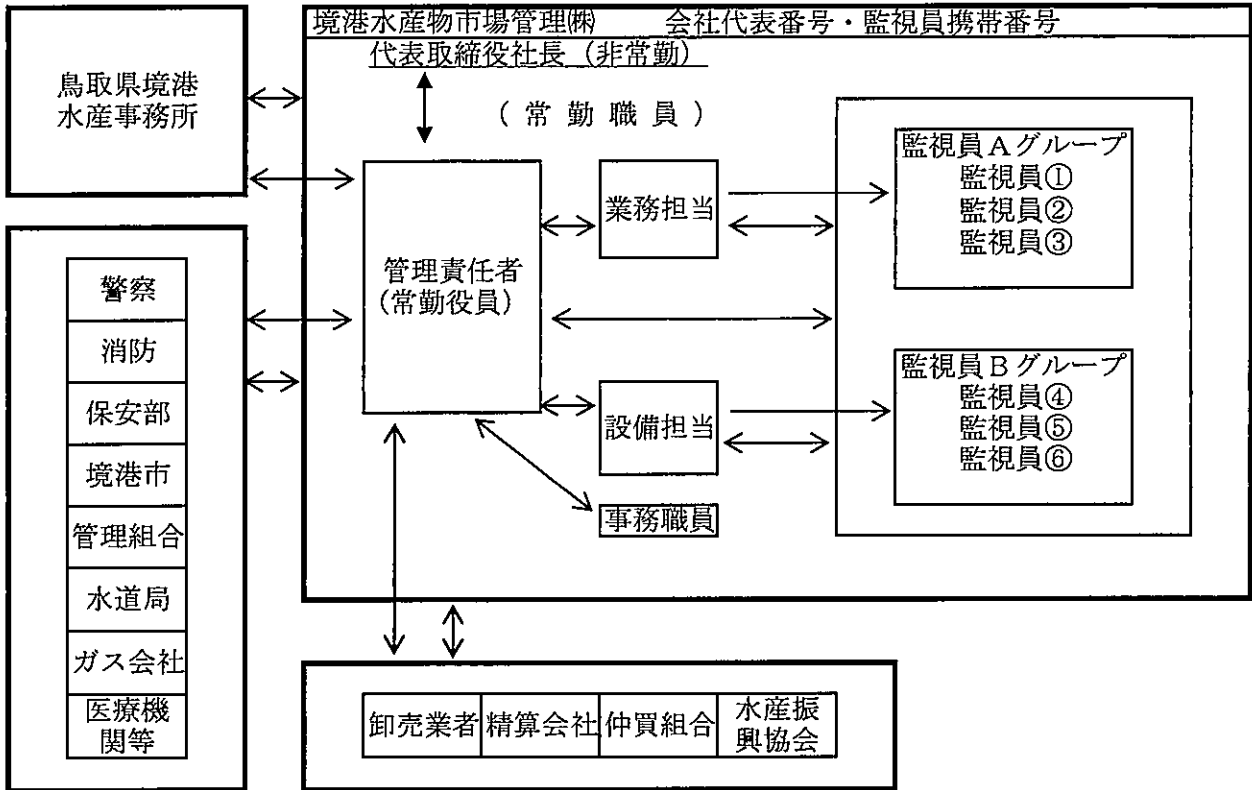

利用者からの苦情・要望及びその対応状況(市場)

令和7年度

苦情・要望		対応
【4月】 ・陸送上屋手洗い設備に赤貝が放置されている	清掃業者	・後刻現場で持出し済を確認
【5月】 ・1号上屋オーバースライダーが全開しない	卸業者	・職員にて確認。安全装置の作動が原因、業者へ修理依頼
【6月】 ・1号上屋のトイレ清掃に不備がある ・早朝すくい網水揚げの際、7号上屋トイレを使用したい ・場内で携帯通話しながらフォークリフトを運転している ・詰所前喫煙場所で空き缶の放置がある	荷役業者 卸業者 仲買業者 卸業者	・清掃委託業者と確認し、清掃の徹底を指示 ・漁期には03時に夜勤担当者にて開錠することとした ・リフト通行時の注意文書を作成し各所に配信 ・注意喚起文書を作成し、掲示
【7月】 ・砕氷機から角氷が出ない ・陸送上屋冷蔵庫が自動で開閉しない ・陸送上屋内手洗い設備の蛇口が緩んでいる ・次亜塩素酸水のホースから水が出ない	仲買業者 卸売業者 清掃業者 卸売業者	・職員にて確認、氷の融着が原因、以降は正常動作 ・職員にて確認、スイッチの不具合がありリセットし復旧 ・職員で確認、締め直し ・職員にて確認、先端のノズルつまりが原因。ノズルを外して使用
【8月】 ・防鳥ネットの開閉がしづらい ・砕氷が出ない ・冷蔵庫の扉が自動で開閉しない	卸業者 仲買業者 卸業者	・職員にてローラー部に潤滑油を使用し改善 ・職員にて確認。貯氷庫内にて角氷が融着したため搬出異常復旧作業後回復 ・職員にて確認、復旧
【9月】 ・1階手洗い設備の消毒液が出ない ・セリ撮影に入場の出演者が騒がしい ・3号上屋の冷海水ホースが外れ水が噴き出した ・調理実習室で椅子を使いたい	水産事務所 仲買業者 卸業者 利用者	・職員にてディスペンサー確認 不具合箇所を復旧 ・監視員にて確認、セリ場内に侵入しようとした場面もあり注意 ・職員にてホースの接続をし、締め直し対応 ・お魚学習室の椅子を利用

利用者からの苦情・要望及びその対応状況(市場)

令和7年度

苦情・要望		対応
【10月】 ・活魚水槽の水温が高い ・調理実習室に児童用の室内履きが欲しい ・2号上屋詰所内に水が入り込んでいる	利用仲買業者 施設利用者 卸業者	・職員と業者にて確認、修正 ・20cmの室内履きを用意 ・職員にて確認。清掃業者へ詰所前の放水は注意する様指示
【11月】 ・冷海水が出ない ・冷海水が出ない ・かにかご上屋内側溝から水が溢れている	卸業者 卸業者 卸業者	・職員にて確認、バルブを開け問題無く払い出し ・職員にて確認、タンクのモーター漏電が原因のため1台停止タンク2台で運用 ・職員にて確認、清掃業者に側溝内清掃を指示 清掃後詰まりは解消
【12月】 ・場内をエンジンリフトが走行していた ・5号岸壁の持出し海水に藻が混入している ・カニ揚げ岸壁トイレが詰まっている	卸業者 仲買業者 卸業者	・職員にて監視カメラを確認、該当者が判明し注意 ・職員にて確認。ホース内清掃、交換 ・職員にて詰まり解消対応
【1月】 ・2号上屋1階エントランスの庇が破損している ・1号上屋内にネコが侵入している	仲買業者 仲買業者	・監視カメラで確認。注意喚起文書配信、復旧手配 ・監視員により確認。2匹の侵入があり1匹は屋外へ排除1匹を場内搜索。
【2月】 ・斜路下のタンク内にゴミが捨てられている ・碎氷販売カードを紛失したため再発行をしてほしい	卸業者 仲買業者	・監視員にて回収し処分 ・職員にて再発行対応。紛失カードは利用停止処理
【3月】 ・2号上屋冷海水装置から海水が漏れている ・1号上屋冷蔵庫の扉開閉時に異音がる ・事務所内の壁面にクラックがある ・消火器ボックスが外れている ・2号岸壁で苔が発生している箇所がある	卸業者 卸業者 卸業者 清掃業者 卸業者	・職員にて確認、補修 ・職員にて確認、ベアリングに油を差し対応 ・職員にて確認、修繕必要箇所をまとめ ・職員にて確認、再設置 ・監視員にて清掃

利用者からの苦情・要望及びその対応状況(漁港)

令和7年度

苦情・要望	対応
【5月】 ・1号岸壁から上水を給水したい 77漁進丸	・有料である事も認識されており許可
【6月】 ・7号岸壁のコンクリートがガタつく 卸業者	・職員にて確認後、瑕疵調査でも確認。 業者にて砂を埋め補修
【7月】 ・スクリーンに巻き付いた網を取り外したので 回収をして欲しい イカ釣船船長	・職員にて回収し、廃棄
【9月】 ・陸電設備が利用できない 漁業者	・職員にてブレーカー落ちを確認、復旧
【10月】 ・7号岸壁西の外灯が点灯していない 小船船溜まり利用者	・夜間監視員にて確認。ブレーカー落ちを復旧
【1月】 ・陸電30Aが使用できない イカ釣船 ・陸電No. 8のコンセントが使用できない 船舶修理業者	・職員にて確認、船側の漏電が原因。復旧 ・職員にて確認、問題無く使用可能であった為、 その旨説明
【2月】 ・2号岸壁のジョイント板ががたつく 卸業者 ・砕氷販売カードを紛失したため再発行してほしい 仲買業者	・職員にて確認し、修繕までの対策として カラーコーンを設置 ・職員にて再発行対応。 紛失カードは利用停止処理

別紙(第4回変更) 貸付物品対象一覧

品名	銘柄・規格等	数量	取得価格	配置場所
コインロッカー	コクヨKL-106GN	1	134,400	おさかなパーク
スクールロッカー(下足入れ)	コクヨSUK-WT2L	1	170,100	おさかなパーク
分煙用空気清浄機	トルネック・カウンターCO-HL(人感知センサー付)	1	399,000	市場内
高圧洗浄機(ウロコ除去設備洗浄用)	有光工業 TRY345	1	179,550	汚水処理施設
屋外用大型ゴミ箱	ステンレス製ゴミ箱GH-180N	1	113,400	屋外
ポータブルワイヤレスアシブ	ユニベックス・WA-862A DU-850A・WM-8400	1	138,240	事務室
ベビーコーナー用サークルマット	株式会社メイト サークルボックス	1	138,240	おさかなパーク
高度衛生管理型選別台	別添仕様書のとおり	1	885,600	市場内
ズワイガニの剥製	仕様書のとおり(130万円のズワイガニ)	1	196,560	おさかなパーク
ブラインド	仕様書のとおり	1	255,100	市場内
角氷運搬用電動フォークリフト	コマツリフト株式会社 バッテリー式フォークリフト FE25-1、アイスホールド(付属品)バックミラー、前後輪ユニークタイヤ、2プレーキペダル	1	6,458,400	市場内
包丁まな板殺菌庫	株式会社マルゼン社製MCF-062KB	1	96,660	市場内
包丁まな板殺菌庫	株式会社マルゼン社製MCF-062KB	1	96,660	市場内
サーマルカメラ	サーマルカメラタブレットタイプTHM8000	1	146,795	市場内
サーマルカメラ	サーマルカメラタブレットタイプTHM8000	1	146,795	市場内
ミストファン	やまびこジャパン株式会社 レインボーミスト WM560D	1	141,460	市場内
ミストファン	やまびこジャパン株式会社 レインボーミスト WM560D	1	141,460	市場内
ミストファン	やまびこジャパン株式会社 レインボーミスト WM-560D	1	145,200	市場内
ミストファン	やまびこジャパン株式会社 レインボーミスト WM-560D	1	145,200	市場内
伸縮式折りたたみ作業台	長谷川工業株式会社 伸縮式折りたたみ作業台CAGE LG-18515	1	473,000	市場内
AV機器収納ラック	オーエスエム社製 AV機器収納ラック CS-19UK1-G10	1	165,000	おさかなパーク
包丁まな板殺菌庫	インダ厨機株式会社 紫外線殺菌庫 D-S-114A型	1	308,000	おさかなパーク
冷蔵冷凍庫	仕様書のとおり	1	147,950	おさかなパーク
木製書棚	キハラNK01	1	105,380	おさかなパーク
大型ダストボックス	大型ダストボックス SANKA(サンカ)ダストBOX 1200mmタイプ 溶融亜鉛メッキ 600L	1	123,418	屋外
スクリーン	120型・手動巻上	1	165,000	おさかなパーク
ミストファン	株式会社ナカトミ 遠心式ミストファン MISF-45	1	46,200	市場内
ミストファン	株式会社ナカトミ 遠心式ミストファン MISF-45	1	46,200	市場内
ミストファン	株式会社ナカトミ 遠心式ミストファン MISF-45	1	46,200	市場内

(参考様式3)

令和7年度 高知県営境港水産物地方卸売市場施設職員に係る処遇改善状況

(単位:円)

令和n年度処遇改善に係る指定管理料 A	前年度処遇改善計画上の 処遇改善後人件費		令和7年度処遇改善計画		実績						処遇改善計画 達成率 (E/C)	処遇改善に係る指 定管理料の 執行率 (E/A)	処遇改善に係る指 定管理料の 執行残額
	年間人件費 B	平均給与月額 B'	処遇改善額 C	給与月額改善額 C'	年間人件費 D	平均給与月額 D'	処遇改善額 E (D-B)	処遇改善率 E' (E/B)	給与月額改善額 F (D'-B')	給与月額改善率 F' (F/B')			
3,466,370	40,634,198	318,379	3,466,370	27,663	45,843,414	371,588	5,009,218	12.3%	53,207	16.7%	144.5%	144.5%	0

※D・D'欄には、基本給、賞与、時間外手当等の各手当、事業者負担の社会保険料等の法定福利費を含む人件費総額を記入すること。

※E・E'欄には、基本給、時間外手当等の各手当を含む1人あたりの平均給与月額を記入すること(賞与を除く)。

※F/F'については、前年度処遇改善計画上の処遇改善後人件費を1令和n年度収支計画とする。