

平成 1 9 年

毎月勤労統計調査地方調査結果報告書

鳥取県企画部統計課



# はじめに

毎月勤労統計調査（指定統計第7号、厚生労働省所管）は、事業所を対象として、賃金、労働時間及び雇用の動きを迅速かつ的確に明らかにすることを目的に実施している労働統計調査です。

本県では、この調査の地方調査結果を月報として毎月公表しているほか、平成19年1月から12月までの調査結果の概要を速報として本年3月に公表したところです。

今回は、平成19年7月に実施した「毎月勤労統計調査特別調査結果」も併せて掲載し、さらに詳しい内容を報告書としてまとめたものであります。

調査結果（事業所規模5人以上・指数）をみますと、所定外労働時間は2年連続で増加したものの、現金給与総額及び常用雇用は減少しており、依然厳しい環境が続いていることがうかがえます。

この報告書が本県における経済の動きを把握するための経済指標の一つとして、また、労働・経済に関する各種施策及び経営等の基礎資料として御活用いただければ幸いです。

終わりに、この調査の実施に当たり、毎月報告をいただいた事業所並びに関係者の方々に厚く御礼申し上げますとともに、今後とも一層の御協力を賜りますようお願い申し上げます。

平成20年 12月

鳥取県企画部統計課長 賀山 眞宣

# 目 次

I 毎月勤労統計調査地方調査の説明	1
-------------------	---

## II 賃金、労働時間及び雇用の概要

### 事業所規模5人以上

1 賃 金	4
2 出勤日数及び労働時間	8
3 雇 用	10

### 事業所規模30人以上

1 賃 金	13
2 出勤日数及び労働時間	18
3 雇 用	20

### 事業所規模別の比較

1 賃 金	24
2 労働時間	25

## III 統計表

### 指 数

第1-1表	名目賃金指数（現金給与総額）（事業所規模5人以上）	26
第1-2表	〃（事業所規模30人以上）	27
第1-3表	実質賃金指数（現金給与総額）（事業所規模5人以上）	28
第1-4表	〃（事業所規模30人以上）	29
第2-1表	名目賃金指数（きまって支給する給与）（事業所規模5人以上）	30
第2-2表	〃（事業所規模30人以上）	31
第2-3表	実質賃金指数（きまって支給する給与）（事業所規模5人以上）	32
第2-4表	〃（事業所規模30人以上）	33
第3-1表	名目賃金指数（所定内給与）（事業所規模5人以上）	34
第3-2表	〃（事業所規模30人以上）	35
第3-3表	実質賃金指数（所定内給与）（事業所規模5人以上）	36
第3-4表	〃（事業所規模30人以上）	37

第4-1表	労働時間指数（総実労働時間）（事業所規模5人以上）	38
第4-2表	〃（総実労働時間）（事業所規模30人以上）	39
第5-1表	〃（所定内労働時間）（事業所規模5人以上）	40
第5-2表	〃（所定内労働時間）（事業所規模30人以上）	41
第6-1表	〃（所定外労働時間）（事業所規模5人以上）	42
第6-2表	〃（所定外労働時間）（事業所規模30人以上）	43
第7-1表	常用雇用指数（事業所規模5人以上）	44
第7-2表	〃（事業所規模30人以上）	45

## 実数

第8-1表	産業別現金給与額	調査産業計	（事業所規模5人以上・30人以上）	46
第8-2表	〃	建設業	（事業所規模5人以上・30人以上）	47
第8-3表	〃	製造業	（事業所規模5人以上・30人以上）	48
第8-4表	〃	電気・ガス・熱供給・水道業	（事業所規模5人以上・30人以上）	49
第8-5表	〃	情報通信業	（事業所規模5人以上・30人以上）	50
第8-6表	〃	運輸業	（事業所規模5人以上・30人以上）	51
第8-7表	〃	卸売・小売業	（事業所規模5人以上・30人以上）	52
第8-8表	〃	金融・保険業	（事業所規模5人以上・30人以上）	53
第8-9表	〃	飲食店、宿泊業	（事業所規模5人以上・30人以上）	54
第8-10表	〃	医療、福祉	（事業所規模5人以上・30人以上）	55
第8-11表	〃	教育、学習支援業	（事業所規模5人以上・30人以上）	56
第8-12表	〃	複合サービス事業	（事業所規模5人以上・30人以上）	57
第8-13表	〃	サービス業	（事業所規模5人以上・30人以上）	58
第9-1表	産業別出勤日数及び労働時間数	調査産業計	（事業所規模5人以上・30人以上）	59
第9-2表	〃	建設業	（事業所規模5人以上・30人以上）	60
第9-3表	〃	製造業	（事業所規模5人以上・30人以上）	61
第9-4表	〃	電気・ガス・熱供給・水道業	（事業所規模5人以上・30人以上）	62
第9-5表	〃	情報通信業	（事業所規模5人以上・30人以上）	63
第9-6表	〃	運輸業	（事業所規模5人以上・30人以上）	64
第9-7表	〃	卸売・小売業	（事業所規模5人以上・30人以上）	65
第9-8表	〃	金融・保険業	（事業所規模5人以上・30人以上）	66

第9-9表	〃	<b>飲食店、宿泊業</b> (事業所規模5人以上・30人以上) ……	67
第9-10表	〃	<b>医療、福祉</b> (事業所規模5人以上・30人以上) ……	68
第9-11表	〃	<b>教育、学習支援業</b> (事業所規模5人以上・30人以上) ……	69
第9-12表	〃	<b>複合サービス事業</b> (事業所規模5人以上・30人以上) ……	70
第9-13表	〃	<b>サービス業</b> (事業所規模5人以上・30人以上) ……	71
第10-1表	産業別労働者数	<b>調査産業計</b> (事業所規模5人以上・30人以上) ……	72
第10-2表	〃	<b>建設業</b> (事業所規模5人以上・30人以上) ……	73
第10-3表	〃	<b>製造業</b> (事業所規模5人以上・30人以上) ……	74
第10-4表	〃	<b>電気・ガス・熱供給・水道業</b> (事業所規模5人以上・30人以上) ……	75
第10-5表	〃	<b>情報通信業</b> (事業所規模5人以上・30人以上) ……	76
第10-6表	〃	<b>運輸業</b> (事業所規模5人以上・30人以上) ……	77
第10-7表	〃	<b>卸売・小売業</b> (事業所規模5人以上・30人以上) ……	78
第10-8表	〃	<b>金融・保険業</b> (事業所規模5人以上・30人以上) ……	79
第10-9表	〃	<b>飲食店、宿泊業</b> (事業所規模5人以上・30人以上) ……	80
第10-10表	〃	<b>医療、福祉</b> (事業所規模5人以上・30人以上) ……	81
第10-11表	〃	<b>教育、学習支援業</b> (事業所規模5人以上・30人以上) ……	82
第10-12表	〃	<b>複合サービス事業</b> (事業所規模5人以上・30人以上) ……	83
第10-13表	〃	<b>サービス業</b> (事業所規模5人以上・30人以上) ……	84
第11表	事業所規模別現金給与額 (調査産業計) (事業所規模5~29人, 30~99人, 100人以上) ……		85
第12表	事業所規模別労働時間数 (調査産業計) (事業所規模5~29人, 30~99人, 100人以上) ……		86
第13-1表	産業、就業形態別現金給与額	<b>調査産業計</b> (事業所規模5人以上・30人以上) ……	87
第13-2表	〃	<b>製造業</b> (事業所規模5人以上・30人以上) ……	88
第13-3表	〃	<b>卸売・小売業</b> (事業所規模5人以上・30人以上) ……	89
第13-4表	〃	<b>サービス業</b> (事業所規模5人以上・30人以上) ……	90
第14-1表	産業、就業形態別労働時間数及び労働者数	<b>調査産業計</b> (事業所規模5人以上・30人以上) ……	91
第14-2表	〃	<b>製造業</b> (事業所規模5人以上・30人以上) ……	92
第14-3表	〃	<b>卸売・小売業</b> (事業所規模5人以上・30人以上) ……	93
第14-4表	〃	<b>サービス業</b> (事業所規模5人以上・30人以上) ……	94

# I 毎月勤労統計調査地方調査の説明

## 1 調査の目的

この調査は、統計法に基づく指定統計（指定統計第7号）であって、給与、出勤日数、労働時間及び雇用について、鳥取県における毎月の変動を明らかにすることを目的としている。

## 2 調査期間

平成19年1月～12月

## 3 調査の対象

この調査は、日本標準産業分類に定める鉱業、建設業、製造業、電気・ガス・熱供給・水道業、情報通信業、運輸業、卸売・小売業、金融・保険業、不動産業、飲食店、宿泊業、医療、福祉、教育、学習支援業、複合サービス事業及びサービス業（他に分類されないもの）において、常時5人以上の常用労働者を雇用する事業所の中から抽出された約480事業所について行っている。（ただし鉱業は調査事業所なし）

## 4 調査事項の定義

### (1) 現金給与額

所得税、社会保険料、組合費、貯金等を差し引く前の総額のことである。

ア 「現金給与総額」とは、「きまって支給する給与」と「特別に支払われた給与」の合計額である。

イ 「きまって支給する給与」とは、労働契約、労働協約、あるいは事業所の給与規則等によってあらかじめ定められている支給条件、算定方法によって支給された給与のことで、超過労働給与を含む。

ウ 「超過労働給与」とは所定の労働時間を超える労働、休日労働、深夜労働に対して支給される給与のことである。（時間外勤務手当、早朝出勤手当、休日出勤手当、深夜手当等）

エ 「所定内給与」とは、「きまって支給する給与」から「超過労働給与」を除いたものである。

オ 「特別に支給された給与」とは、賞与並びにあらかじめ定められた契約や規則等によらないで一時的又は突発的理由に基づいて労働者に現実に支払われた給与、新しい協約により過去にさかのぼって算定された給与の追給額、3か月をこえる期間ごとに算定される住宅手当や通勤手当等のことである。

### (2) 出勤日数

労働者が実際に出勤した日数のことである。事業所に出勤しない日は有給でも出勤日にならないが、1日のうち1時間でも就業すれば1出勤日となる。

### (3) 実労働時間

労働者が実際に労働した時間数のことであって、休憩時間は除かれる。ただし、運輸関係労働者等の手待ち時間は含める。なお、本来の職務外として行われる当宿直の時間数は含めない。

ア 「総実労働時間数」とは、「所定内労働時間数」と「所定外労働時間数」の合計である。

イ 「所定内労働時間数」とは、事業所の就業規則で定められた正規の始業時刻と終業時刻間の休憩時間を除いた実労働時間数のことである。

ウ 「所定外労働時間数」とは、早出、残業、臨時の呼出、休日出勤などの実労働時間数のことである。

### (4) 常用労働者

期間を定めずに又は1か月を超える期間をきめて雇われている者、あるいは、日々又は1か月以内の期間をきめて雇われているが前2か月にそれぞれ18日以上実際に雇われた者、役員、家族従業者で常時勤務して毎月給与の支払を受けている者のことである。1日の労働時間の長短は問わず、いわゆるパートタイマー等も含む。

ア 「パートタイム労働者」とは、常用労働者のうち、1日の所定労働時間、又は1週間の所定労働日数が一般労働者より短い者のことである。

イ 「パートタイム労働者比率」は、常用労働者に占めるパートタイム労働者の割合である。

#### (5) 労働異動率

「入職率（「離職率」）」とは、採用（解雇、退職）、出向及び同一企業内の他の事業所からの（への）転勤によって当事業所に入った（を離れた）常用労働者数を、前月末常用労働者数で除した値である。

### 5 調査結果の算定方法

調査事業所からの報告をもとにして規模5人以上の県内すべての事業所に対応するよう次の方法により推計した。

(1) 規模別、産業別労働者数は、調査票数値の合計値に推計比率（前月分の本月末労働者数を本月分の前月末労働者数で除したもの）を乗じて算出する。

(2) 規模別、産業別1人平均月間現金給与額、出勤日数及び実労働時間数は、各調査項目の合計値に推計比率を乗じたものを、前月末労働者数の合計と本月末労働者数の合計との平均で除して算出する。

### 6 利用上の注意

(1) この調査は、5年ごとに実施される事業所・企業統計調査を母集団にして調査事業所を抽出する標本調査である。このうち、規模30人以上の調査については、ほぼ3年毎に調査事業所の抽出替えが行われる。この抽出替えによって新旧両標本による調査結果の間には多少の断層（ギャップ）が生じ、時系列比較が困難となる。

このため、抽出替え月に新旧両標本について重複して調査・集計を行い、この両調査結果間のギャップを指数について前回抽出替え時にさかのぼり修正している。

平成19年の調査事業所は、平成19年1月に抽出替えを行ったものであるが、本報告書で公表した指数は平成19年1月にギャップ修正済みのものである。

ただし、実数値については修正しないので、時系列比較は指数を用いていただきたい。

(2) 不動産業は、調査対象事業所が少ないため非公表とするが、調査産業計には含まれる。

電気・ガス・熱供給・水道業について、平成14年1月分より指数を作成したので、14年の数値から掲載している。

また、図及び表中の電気・ガス・熱供給・水道業は「電気ガス水道業」、金融・保険業は「金融保険業」と表示する。

(3) この統計表は平成14年3月改訂の日本標準産業分類に基づき作成している。

全国調査結果については、平成20年2月公表の「平成19年分結果確報」を用いて作成してある。

(4) 全国との格差については、実数で計算したものである。

(5) 統計表の数字は、推計値が四捨五入してあるため、内訳が合計と一致しない場合がある。

統計表のうち、調査対象事業所が少ない産業は非公表となり統計表への掲載を除外したが、調査産業計には含めて算定している。

(6) 現在の調査体系となったのは、事業所規模5人以上は平成2年、事業所規模30人以上は昭和50年からである。



## 7 毎月勤労統計調査地方調査の表章産業の変更について

毎月勤労統計調査地方調査においては平成17年1月分結果から、平成14年3月に改訂された日本標準産業分類（以下「新産業分類」という。）に基づく集計結果を公表することとした。

「調査産業計」及び「製造業」については、日本標準産業分類における分類内容が変更されており、平成15年以前の産業の範囲と厳密には接続していないが、長期時系列利用上の便を図るため、平成16年1月分から12月分の指数（新産業再集計結果）を作成し、旧産業の平成16年平均と新産業再集計結果の平成16年平均が一致するよう指数の修正を行って、接続を図っている。

また、新設された産業（「情報通信業」「運輸業」「卸売・小売業」「金融・保険業」「飲食店、宿泊業」「医療、福祉」「教育、学習支援業」「複合サービス事業」「サービス業（他に分類されないもの）」）は過去分のデータがないため、平成17年1月分より指数を作成している。

## Ⅱ 賃金、労働時間及び雇用の概要

事業所規模 5人以上

### 1 賃 金

#### (1) 賃金の動き

現金給与総額は、調査産業計で276,537円、前年比3.6%減となった。

内訳は、きまって支給する給与が233,938円、前年比2.5%減、ボーナスを中心とした特別に支給された給与が42,599円（年間511,188円）で、前年より4,796円少なかった。

現金給与総額の実質賃金指数は97.2で、前年比3.6%減となった。

$$\text{実質賃金指数} = \frac{\text{名目賃金指数}}{\text{鳥取市消費者物価指数 (持家の帰属家賃を除く総合)}}$$



表1 1人平均月間現金給与額（5人以上）

区 分	現金給与			きまって			所 定 内			特 別 に		
	総 額	前 年 比		支 給 す る	前 年 比		給 与	前 年 比		支 払 わ れ た 給 与	前 年 差	
	円	%	%	円	%	%	円	%	%	円	円	円
調 査 産 業 計	276,537	-3.6	0.3	233,938	-2.5	0.1	219,065	-2.8	-0.5	42,599	-4,796	695
建 設 業	283,691	-1.7	8.1	262,155	4.1	1.5	247,111	5.7	-1.0	21,536	-16,664	18,596
製 造 業	278,393	4.4	1.9	233,649	3.4	1.7	214,400	3.6	2.4	44,744	4,362	880
電 気 ガ ス 水 道 業	549,245	2.7	1.7	404,983	1.7	1.8	378,860	0.8	3.1	144,262	11,272	2,801
情 報 通 信 業	426,282	2.3	13.4	328,268	0.3	16.0	300,838	6.7	13.4	98,014	-3,080	8,608
運 輸 業	379,241	11.5	3.4	309,140	5.6	3.2	242,404	-8.2	-0.4	70,101	27,966	1,080
卸 売 ・ 小 売 業	241,726	-4.3	-2.0	212,118	-3.5	0.7	204,490	-3.7	0.4	29,608	-558	-5,456
金 融 ・ 保 険 業	345,970	-8.2	-2.8	267,779	-11.3	-3.5	253,169	-11.0	-4.8	78,191	7,168	-2,474
飲 食 店 ， 宿 泊 業	129,141	-4.5	-5.3	123,807	-6.5	-5.3	121,051	-3.5	-5.7	5,334	2,176	-65
医 療 ， 福 祉	271,982	-7.0	-2.6	225,079	-4.4	-1.8	216,665	-1.5	-1.7	46,903	-18,188	-4,247
教 育 ， 学 習 支 援 業	363,630	-18.6	5.1	280,421	-16.9	3.9	274,751	-17.4	4.3	83,209	-27,892	9,450
複 合 サ ー ビ ス 事 業	316,882	-3.5	-5.9	266,469	1.7	-4.3	250,967	-0.7	-5.0	50,413	-25,478	-9,893
サ ー ビ ス 業	248,163	-4.6	-5.0	219,403	-1.3	-4.6	208,001	-1.1	-5.3	28,760	-9,874	-3,378
全 国 (調 査 産 業 計)	330,313	-0.7	0.3	269,508	-0.2	0.0	249,755	-0.2	-0.3	60,805	-2,355	1,052

(注) 全国調査結果は、平成20年2月公表の平成19年分結果確報を用いたものを採用した。

(2) 全国との比較

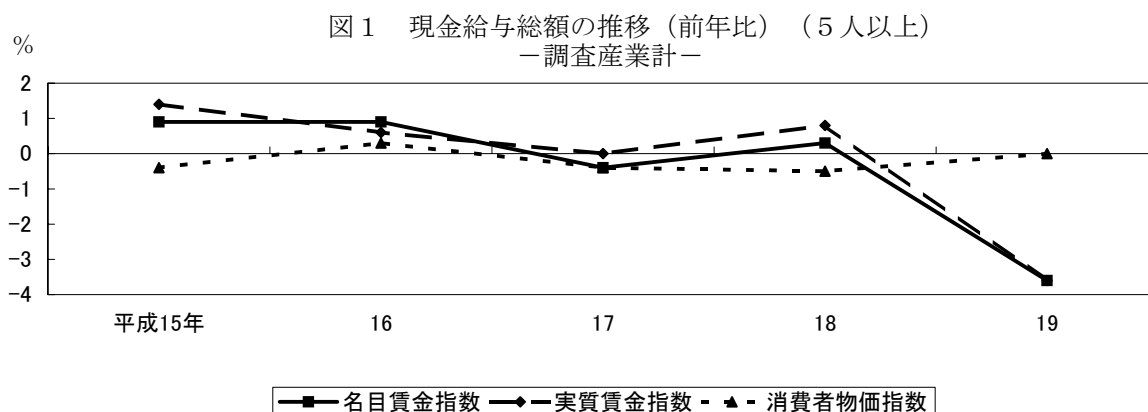
全国の現金給与総額を100とした鳥取県の賃金水準は、調査産業計で83.7となり、前年(86.1)より2.4ポイント縮小した。

産業別にみると、金融・保険業(68.2)の格差が最も大きく、運輸業(112.7)は全国を上回っている。

図2 現金給与総額の全国との産業別比較(5人以上)



表2 現金給与総額の全国との産業別比較(全国の各産業=100) (5人以上)

区分	調査産業計	建設業	製造業	電気ガス水道業	情報通信業	運輸業	卸売・小売業
平成15年	84.2	81.6	68.1	84.1			
16	90.2	82.9	69.0	86.2	87.7	85.9	83.7
17	86.1	77.6	68.6	85.8	84.3	83.3	85.6
18	86.1	83.6	68.9	88.6	95.7	84.5	83.7
19	83.7	77.9	74.3	93.6	90.5	112.7	90.2

区分	金融・保険業	飲食店、宿泊業	医療、福祉	教育、学習支援業	複合サービス事業	サービス業
平成15年						
16	92.9	90.5	114.1	90.2	108.2	87.0
17	74.7	104.2	106.7	97.9	112.1	90.2
18	71.2	102.7	103.5	105.2	104.5	85.7
19	68.2	90.9	84.9	85.3	90.3	80.1

### (3) 産業別の比較

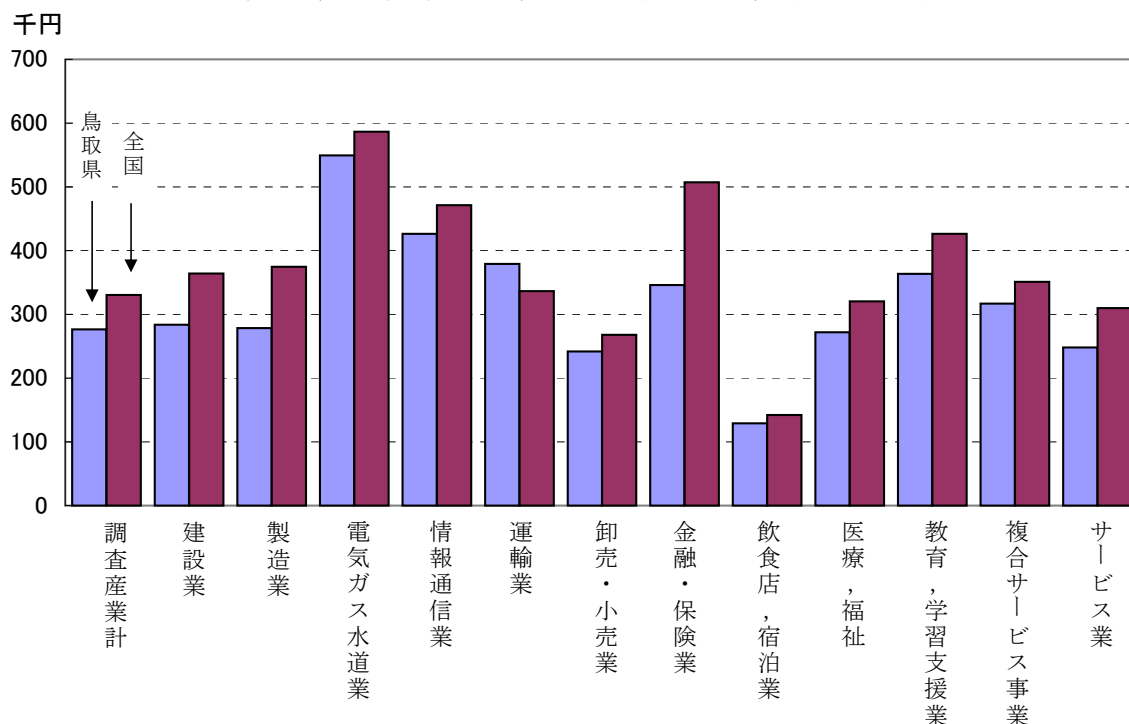
現金給与総額を産業別に前年と比較してみると、運輸業(11.5%増)、製造業(4.4%増)など4産業で前年を上回った。

また、教育、学習支援業(18.6%減)、金融・保険業(8.2%減)など8産業で前年を下回った。

調査産業計の現金給与総額を100として産業別に比較すると、電気・ガス・熱供給・水道業(198.6)が最も高く、次いで情報通信業(154.2)となった。

図3 産業別現金給与総額の前年比(5人以上)



表3 現金給与額の前年比の産業別比較(5人以上)

区分	調査産業計	建設業	製造業	電気ガス水道業	情報通信業	運輸業	卸売・小売業
平成15年	100.0	99.7	87.4	171.7			
16	100.0	100.0	87.4	168.9	140.5	100.8	74.1
17	100.0	97.4	90.6	176.5	139.0	102.8	80.0
18	100.0	104.7	92.0	179.3	158.5	105.7	78.3
19	100.0	102.6	100.7	198.6	154.2	137.1	87.4
全国(調査産業計)	100.0	110.2	113.4	177.6	142.6	101.9	81.1

区分	金融・保険業	飲食店、宿泊業	医療、福祉	教育、学習支援業	複合サービス事業	サービス業
平成15年						
16	151.3	42.8	126.0	132.9	125.4	89.0
17	129.5	51.2	121.4	150.0	134.2	96.9
18	124.7	48.4	117.8	157.3	125.8	91.7
19	125.1	46.7	98.4	131.5	114.6	89.7
全国(調査産業計)	153.5	43.0	97.0	129.1	106.2	93.8

#### (4) 男女別の比較

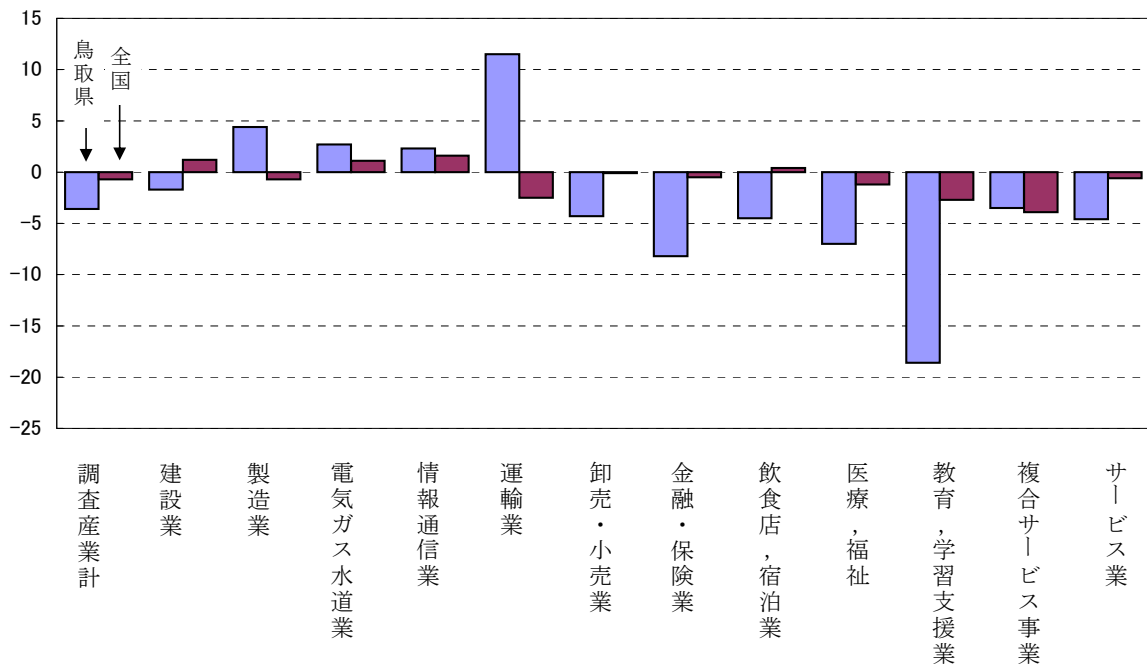
男女別の調査産業計の現金給与総額をみると、男性は 336,845 円、女性は 198,290 円となっている。

男性を 100 とした場合の女性の賃金は 58.9 となっている。これを産業別にみると、電気・ガス・熱供給・水道業の 87.3 が最も高く、運輸業の 44.2 が最も低くなっている。

図 4 現金給与総額の産業別男女別比較（5人以上）



表 4 現金給与総額の産業別男女別比較（5人以上）

区分	調査産業計	建設業	製造業	電気ガス水道業	情報通信業	運輸業	卸売・小売業
男性	336,845	294,067	350,968	559,852	451,785	408,412	303,501
女性	198,290	206,242	173,703	488,612	365,242	180,490	157,163
男性 100 に対する女性の割合	58.9	70.1	49.5	87.3	80.8	44.2	51.8

区分	金融・保険業	飲食店、宿泊業	医療、福祉	教育、学習支援業	複合サービス事業	サービス業
男性	431,028	171,410	344,314	470,989	331,718	289,580
女性	271,878	106,836	250,203	256,039	286,319	163,061
男性 100 に対する女性の割合	63.1	62.3	72.7	54.4	86.3	56.3

## 2 出勤日数及び労働時間

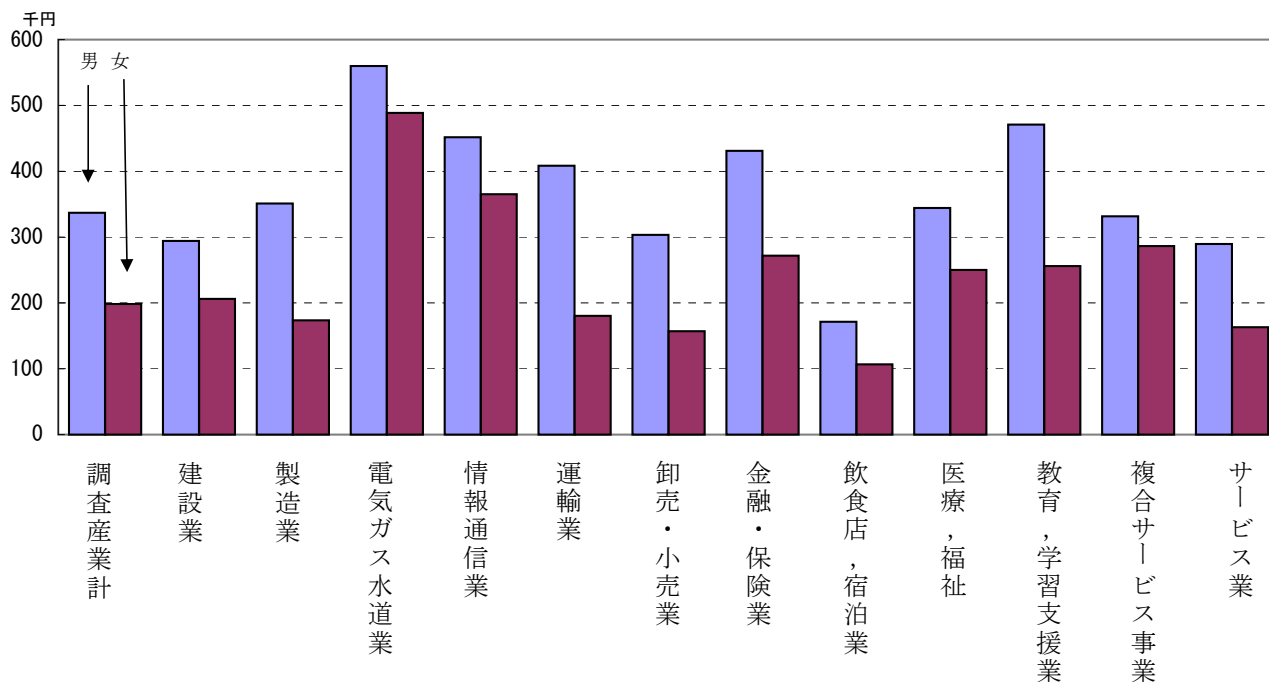
### (1) 出勤日数及び労働時間の動き

出勤日数は、調査産業計で 20.4 日、年間に換算すると 244.8 日となり前年より 1.2 日増加した。

総実労働時間は、156.7 時間で年間に換算すると 1880.4 時間となり前年比 0.8% 減となった。

総実労働時間の内訳は、所定内労働時間が 147.7 時間、前年比 1.0% 減となった。

また、所定外労働時間は 9.0 時間、前年比 1.8% 増となった。



表5 1人平均月間出勤日数及び労働時間 (5人以上)

区 分	出 勤			総 実			所 定 内			所 定 外		
	日 数	前 年 差	前 年 差	時 間 数	前 年 比	前 年 比	時 間 数	前 年 比	前 年 比	時 間 数	前 年 比	前 年 比
	19年	18年	18年	19年	18年	18年	19年	18年	18年	19年	18年	18年
調 査 産 業 計	20.4	0.1	0.1	156.7	-0.8	0.8	147.7	-1.0	0.4	9.0	1.8	9.2
建 設 業	21.9	0.0	0.8	174.3	1.7	4.9	164.3	2.7	0.9	10.0	-13.7	96.9
製 造 業	20.2	0.1	-0.2	165.8	2.4	-0.9	153.3	3.0	-0.8	12.5	-5.8	-0.5
電 気 ガ ス 水 道 業	18.4	-0.7	-0.2	142.8	-2.8	-3.5	136.9	-3.2	-2.2	5.9	9.2	-26.3
情 報 通 信 業	20.9	1.2	0.0	175.7	4.5	3.8	155.3	3.7	-0.5	20.4	9.8	45.5
運 輸 業	21.0	-0.6	-0.5	188.2	7.9	-1.7	158.7	1.8	0.0	29.5	71.9	-17.1
卸 売 ・ 小 売 業	21.2	0.4	0.6	153.9	-4.0	2.4	148.7	-4.0	1.7	5.2	-2.6	21.3
金 融 ・ 保 険 業	19.6	-0.3	0.3	153.3	-0.9	4.4	146.3	0.4	3.5	7.0	-21.3	23.1
飲 食 店 ， 宿 泊 業	19.7	-0.4	-0.3	122.6	-8.3	-0.2	119.2	-5.1	-0.5	3.4	-78.1	4.6
医 療 ， 福 祉	19.7	0.2	0.0	147.5	-2.8	1.4	143.7	-3.0	1.4	3.8	5.0	0.0
教 育 ， 学 習 支 援 業	18.7	-1.1	0.5	135.9	-6.4	0.0	129.0	-7.3	1.4	6.9	15.7	-22.8
複 合 サ ー ビ ス 事 業	20.4	1.0	-0.3	160.2	5.1	-0.6	152.6	3.1	-1.2	7.6	69.4	21.9
サ ー ビ ス 業	20.2	0.0	0.1	155.2	-0.2	0.8	146.7	0.4	0.1	8.5	-8.1	13.7
全 国 (調 査 産 業 計)	19.4	-0.1	0.0	150.7	-0.6	0.5	139.7	-0.6	0.3	11.0	0.8	2.6

## (2) 全国との比較

全国の総実労働時間は、調査産業計で年間 1808.4 時間となり、鳥取県(1880.4 時間)が 72.0 時間長くなっている。

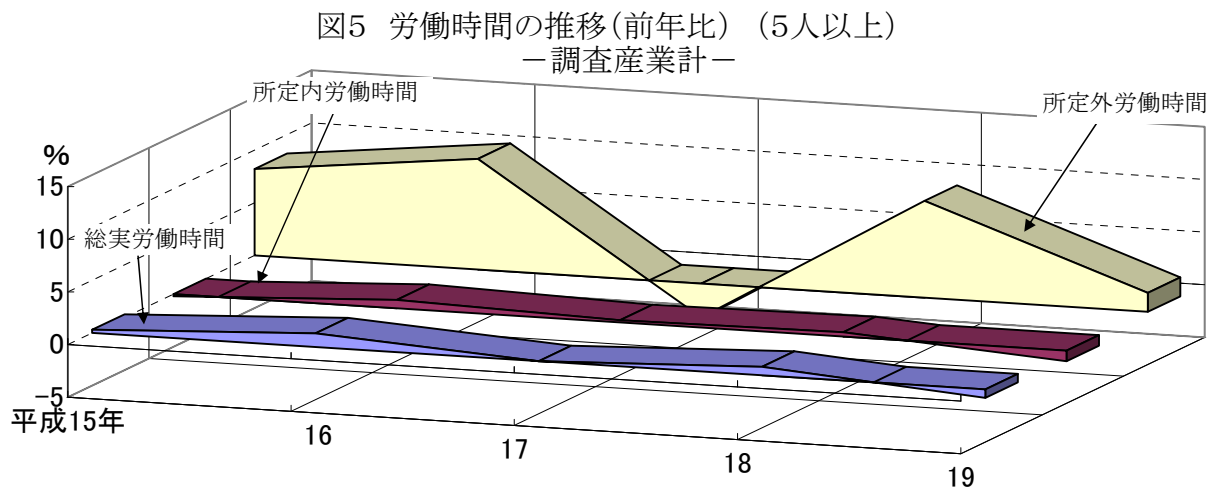
内訳は、所定内労働時間については、全国(1676.4 時間)より鳥取県(1772.4 時間)が 96.0 時間長くなっているが、所定外労働時間については、逆に全国(132.0 時間)より鳥取県(108.0 時間)が 24.0 時間短くなっている。

年間の総実労働時間を全国と比較すると、電気・ガス・熱供給・水道業が 186.0 時間、製造業が 4.8 時間と、2 産業で鳥取県が短くなっている。

逆に、情報通信業及び卸売・小売業が 160.8 時間など 10 産業で鳥取県が長くなっている。

図6 総実労働時間(年間)の全国との産業別比較(5人以上)

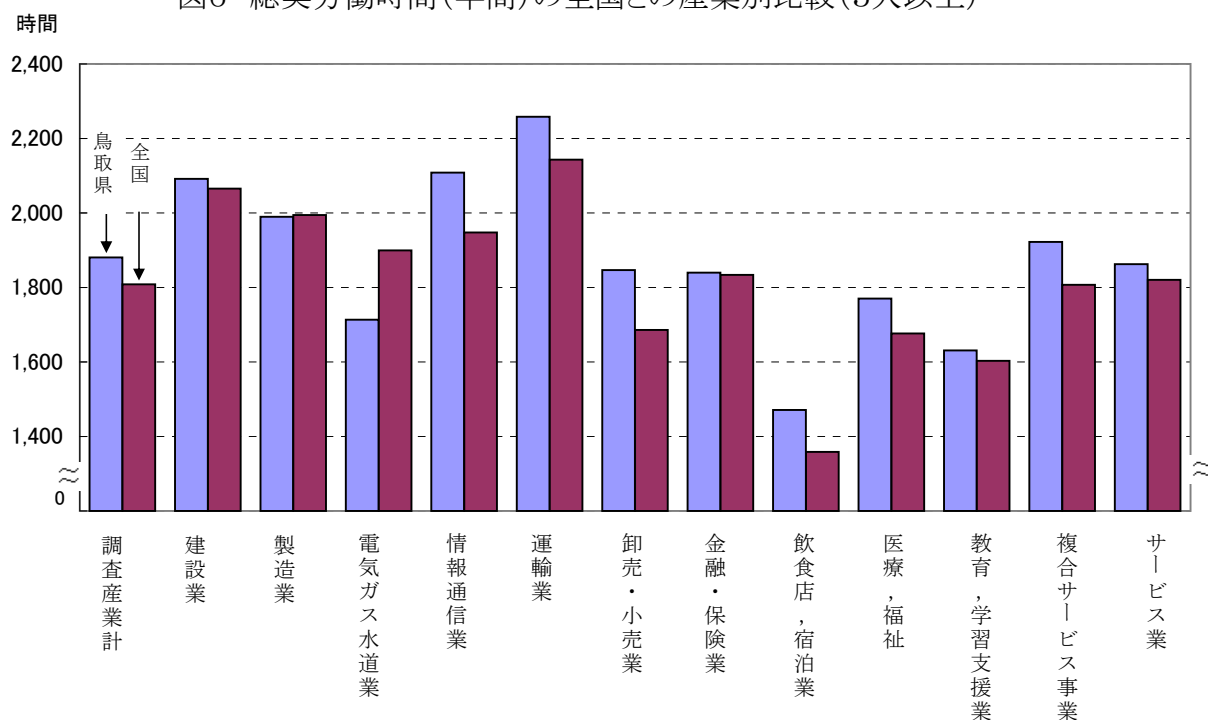

## (3) 産業別の比較

総実労働時間を産業別にみると、運輸業(7.9%増)、複合サービス事業(5.1%増)など 5 産業で前年より増加したが、飲食店、宿泊業(8.3%減)、教育、学習支援業(6.4%減)、など 7 産業は前年より減少した。

年間の総実労働時間をみると最も少ない産業は飲食店、宿泊業(1471.2 時間)、次いで教育、学習支援業(1630.8 時間)であった。逆に、最も多い産業は、運輸業(2258.4 時間)であった。

所定外労働時間は、運輸業(71.9%増)、複合サービス事業(69.4%増)、など 6 産業で前年より増加したが、飲食店、宿泊業(78.1%減)、金融・保険業(21.3%減)など 6 産業で前年より減少した。

### 3 雇用

#### (1) 雇用の動き

常用労働者数は、調査産業計で 173,020 人、前年比 2.6%減となった。

表6 年平均雇用状況（5人以上）

区 分	常 用			パートタイム			入 職 率			離 職 率		
	労働者数	前年比		労働者 比 率	前年差		入 職 率	前年差		離 職 率	前年差	
		19年	18年		19年	18年		19年	18年		19年	18年
	人	%	%	%	ポ イ ント	ポ イ ント	%	ポ イ ント	ポ イ ント	%	ポ イ ント	ポ イ ント
調 査 産 業 計	173,020	-2.6	-0.3	22.0	1.2	-0.2	1.88	-0.07	-0.03	1.90	-0.13	-0.08
建 設 業	14,851	-7.4	-7.6	3.3	1.7	-3.9	2.18	1.03	-0.52	2.02	0.27	-0.60
製 造 業	36,984	-2.9	0.6	13.3	-3.9	-1.0	1.50	0.33	-0.18	1.38	0.06	0.08
電 気 ガ ス 水 道 業	886	-17.0	-0.8	0.4	-0.5	-0.1	0.19	-1.16	1.01	0.34	-0.92	0.63
情 報 通 信 業	2,796	6.7	1.6	4.2	-15.9	-2.5	0.77	-1.56	0.38	0.72	-0.99	-0.36
運 輸 業	9,532	-2.1	-3.4	5.7	-2.4	-0.3	1.30	0.15	-0.42	1.26	-0.39	0.16
卸 売 ・ 小 売 業	36,244	-1.9	2.9	33.1	-6.1	-1.8	1.41	-1.46	0.15	1.77	-0.72	-0.38
金 融 ・ 保 険 業	5,326	-1.8	0.0	7.9	0.1	2.2	2.41	0.62	-0.21	2.50	0.38	0.68
飲 食 店 ， 宿 泊 業	9,161	-0.8	2.3	65.5	9.8	2.6	3.36	0.60	0.22	4.12	1.80	-0.69
医 療 ， 福 祉	25,238	2.7	-1.2	23.6	5.2	1.1	2.51	0.33	0.49	1.91	-0.48	0.56
教 育 ， 学 習 支 援 業	11,638	-3.8	0.2	29.9	21.2	1.4	1.94	-0.07	-0.84	2.18	0.07	-0.88
複 合 サ ー ビ ス 事 業	2,447	-27.6	6.3	3.8	-7.4	6.0	2.02	-0.40	1.09	2.40	1.03	-0.14
サ ー ビ ス 業	16,906	-4.2	-2.0	22.6	6.6	0.5	2.07	0.00	-0.07	2.04	-0.57	0.28
全 国 (調 査 産 業 計)	千人											
	44,272	1.8	1.0	26.1	0.6	0.1	2.18	0.00	0.03	2.10	-0.04	-0.04

(注) 1) パートタイム労働者比率は、常用労働者に占めるパートタイム労働者の割合。  
2) 入職（離職）率は、前月末労働者に対する入職（離職）の割合。

#### (2) 産業別の比較

常用労働者数を産業別にみると、情報通信業(6.7%増)、医療、福祉(2.7%増)の2産業で増加し、複合サービス事業(27.6%減)、電気・ガス・熱供給・水道業(17.0%減)など10産業で減少した。

常用労働者数の構成比をみると、製造業(21.5%)が最も多く、次いで卸売・小売業(21.1%)となっている。

図7 常用労働者の産業別構成比（5人以上）

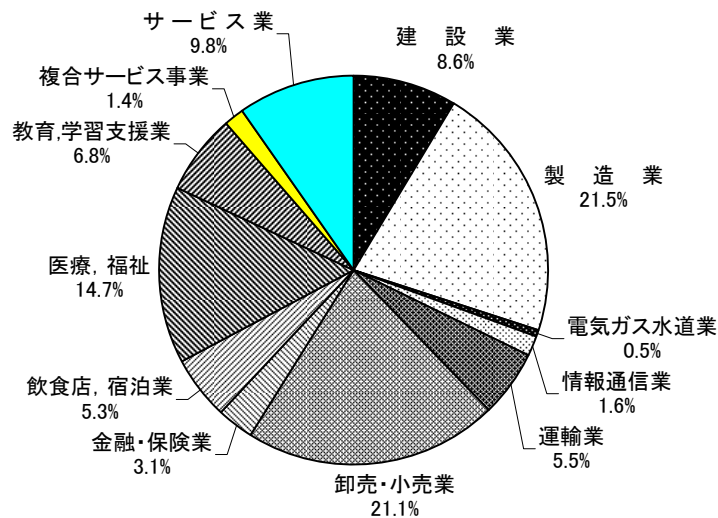



### (3) 男女別の比較

常用労働者のうち男性は、調査産業計で 97,629 人となり全体の 56.4% を占めている。産業別にみると、男性の占める割合が半数を超えているのは、金融・保険業 (46.4%)、飲食店、宿泊業 (34.3%)、医療、福祉 (23.0%) を除く全産業であった。

全国の男女比率をみると、調査産業計で男性の 57.4% に対し女性が 42.6% となり、鳥取県では全国と比較して女性の占める割合が 1.0 ポイント高くなっている。

図8 常用労働者の男女別構成比(5人以上)

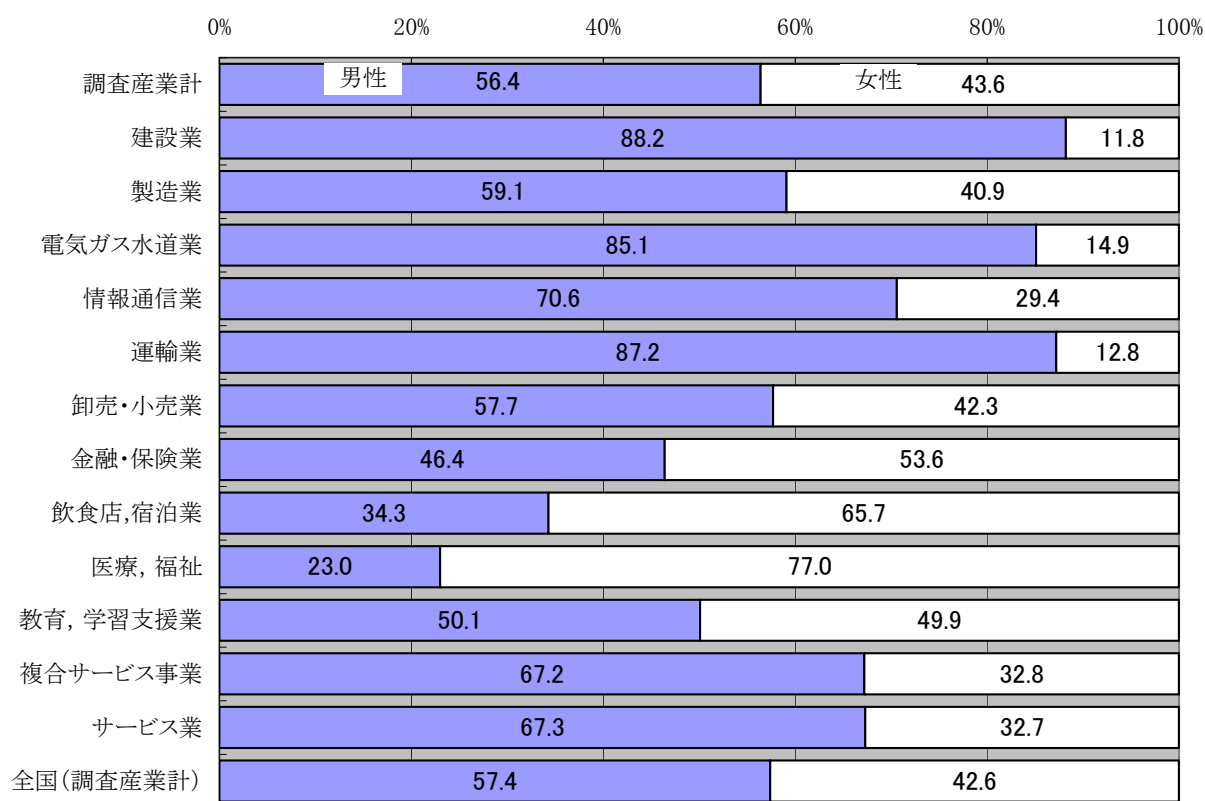

### (4) パートタイム労働者

常用労働者のうちパートタイム労働者数は、調査産業計で 38,049 人、前年比 2.8% 増となった。また、パートタイム労働者の比率は 22.0% で、前年を 1.2 ポイント上回った。

産業別にみると、飲食店、宿泊業 (65.5%) が最も高く、次いで卸売・小売業 (33.1%)、教育、学習支援業 (29.9%) となっている。男女別では、調査産業計で男性の 10.4% に対して、女性は 37.0% と男性のおよそ 3.6 倍になっている。

全国のパートタイム労働者の比率は、調査産業計 26.1% となり、鳥取県より 4.1 ポイント高くなっている。

### (5) 労働異動率

雇用の動きを労働異動率で見ると、調査産業計で入職率 1.88%、離職率 1.90%となった。

月別で見ると、入職超過となったのは、新規採用の時期の4月のほか、3月、5月、7月、9月、10月、12月であった。

図9 労働異動率の年別の推移（調査産業計）（5人以上）



図10 労働異動率の月別の推移（調査産業計）（5人以上）



事業所規模30人以上

1 賃金

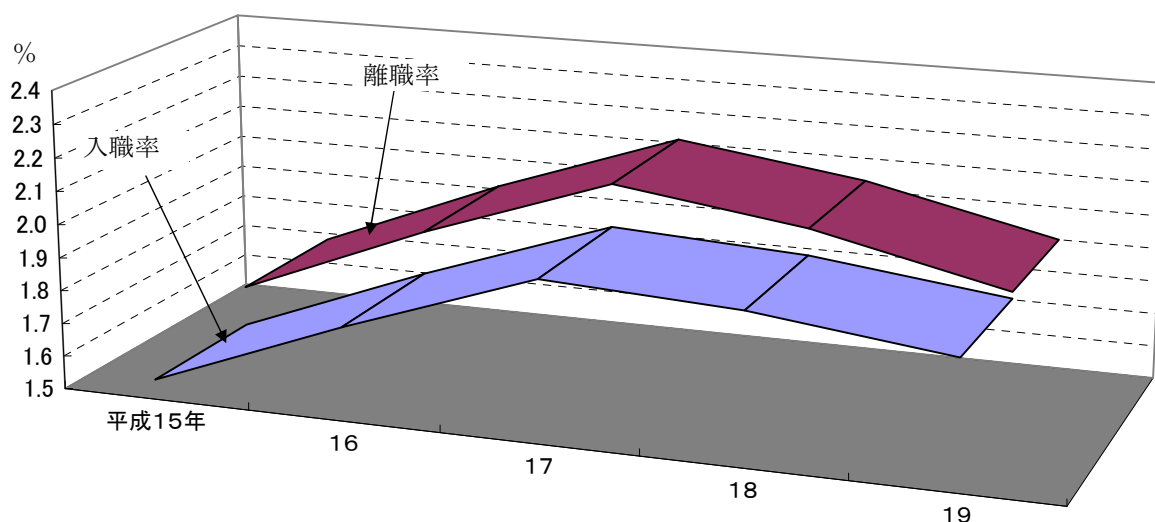
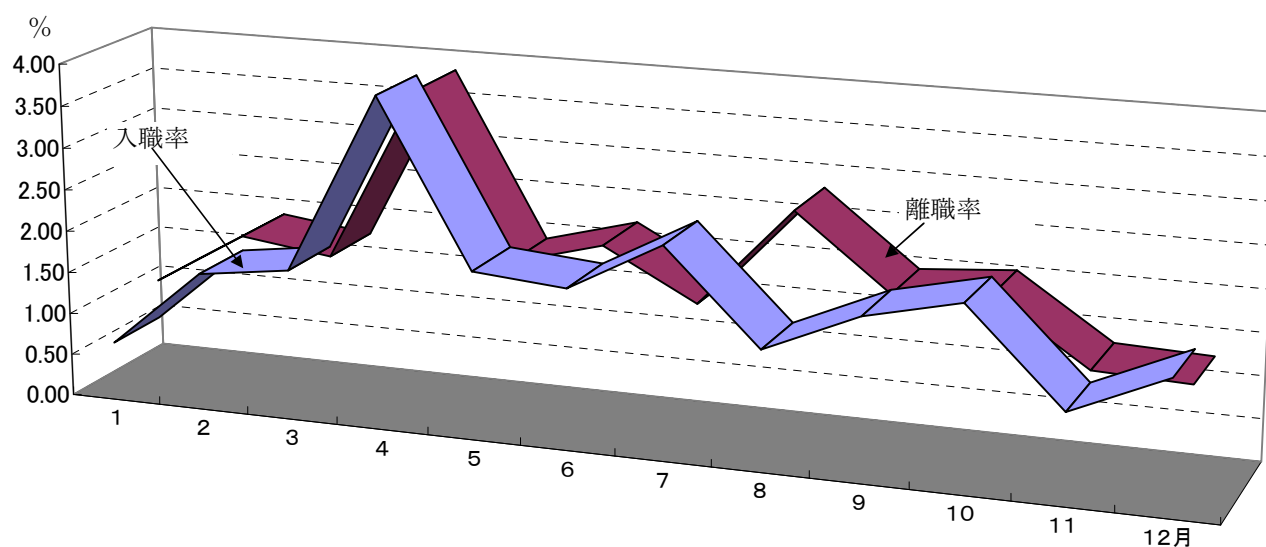
(1) 賃金の動き

現金給与総額は、調査産業計で304,452円、前年比0.1%増となった。

内訳は、きまって支給する給与が251,212円、前年比0.5%増、ボーナスを中心とした特別に支給された給与が53,240円(年間638,880円)で、前年より1507円少なかった。

現金給与額の実質賃金指数は100.3で、前年比0.1%上昇となった。

図11 現金給与総額の推移(前年比)(30人以上)  
—調査産業計—



表7 1人平均月間現金給与額(30人以上)

区分	現金給与			きまって支給する給与			所定内給与			特別に支払われた給与		
	総額	前年比		総額	前年比		総額	前年比		総額	前年差	
	円	19年	18年	円	19年	18年	円	19年	18年	円	19年	18年
調査産業計	304,452	0.1	-0.3	251,212	0.5	-0.3	234,279	1.1	-0.3	53,240	-1,507	-240
建設業	286,402	0.4	-1.5	266,703	3.9	0.5	258,714	9.2	0.5	19,699	-14,416	-6,392
製造業	297,873	2.9	2.4	245,288	1.9	1.8	223,929	2.3	2.6	52,585	4,110	2,161
電気ガス水道業	548,469	3.6	-1.8	405,622	1.9	-0.9	377,230	1.7	0.2	142,847	17,910	-4,412
情報通信業	446,347	11.9	3.1	342,311	11.5	5.6	311,495	15.2	8.4	104,036	-2,999	-1,082
運輸業	412,375	5.6	4.4	323,620	-1.7	3.2	262,658	-11.0	0.5	88,755	36,202	4,739
卸売・小売業	225,502	1.0	3.9	201,937	2.8	3.3	196,418	4.3	3.1	23,565	3,606	1,689
金融・保険業	447,835	13.2	-14.2	325,807	3.7	-12.8	307,086	1.1	-12.2	122,028	48,327	-17,320
飲食店, 宿泊業	163,332	3.9	-4.6	153,984	1.3	-4.3	147,552	1.5	-3.5	9,348	3,688	-445
医療, 福祉	305,596	-5.1	-3.2	249,990	-1.0	-3.2	239,896	3.0	-2.9	55,606	-27,804	-3,962
教育, 学習支援業	451,177	-3.0	-2.1	342,605	-2.7	-1.7	334,529	-3.3	-1.6	108,572	-7,923	-2,751
複合サービス事業	302,555	-2.4	-0.6	268,762	5.5	2.1	243,498	-0.6	1.9	33,793	-31,983	-10,966
サービス業	250,329	-9.2	-1.1	216,931	-5.2	-2.7	205,299	-3.9	-3.4	33,398	-13,747	1,768
全国(調査産業計)	377,731	-0.3	1.0	299,782	0.5	0.6	273,625	0.5	0.5	77,949	-3,706	2,135

(2) 全国との比較

全国の現金給与総額を100とした鳥取県の賃金水準は、調査産業計で80.6となり、前年(80.0)より0.6ポイント拡大した。

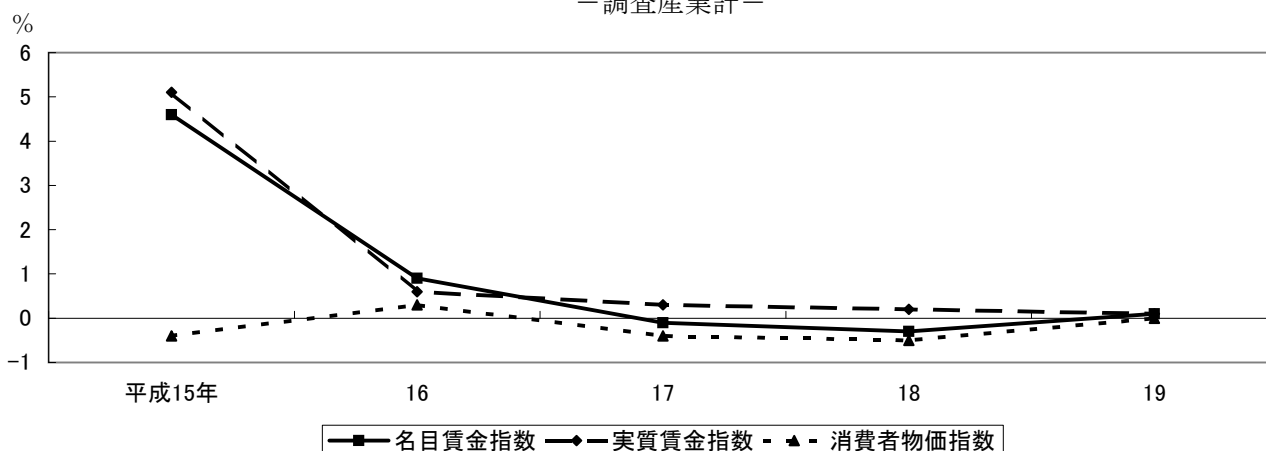
産業別にみると、建設業(64.9)の格差が最も大きく、運輸業(119.8)が全国を上回っている。

図12 現金給与総額の全国との産業別比較(30人以上)



表8 現金給与総額の全国との産業別比較 (全国の各産業=100) (30人以上)

区分	調査産業計	建設業	製造業	電気ガス水道業	情報通信業	運輸業	卸売・小売業
平成15年	78.4	86.3	65.7	80.2			
16	86.5	75.4	68.5	83.3	85.9	92.8	48.3
17	81.1	77.9	67.1	83.5	85.0	87.6	52.8
18	80.0	76.1	67.8	81.8	87.9	89.7	53.2
19	80.6	64.9	72.4	89.5	88.2	119.8	74.9

区分	金融・保険業	飲食店、宿泊業	医療、福祉	教育、学習支援業	複合サービス事業	サービス業
15						
16	77.9	102.8	110.3	97.6	103.8	92.7
17	75.5	102.9	108.5	98.6	109.4	90.9
18	62.8	101.2	104.1	96.9	106.5	88.9
19	77.9	88.9	82.0	90.7	86.2	77.3

(3) 産業別の比較

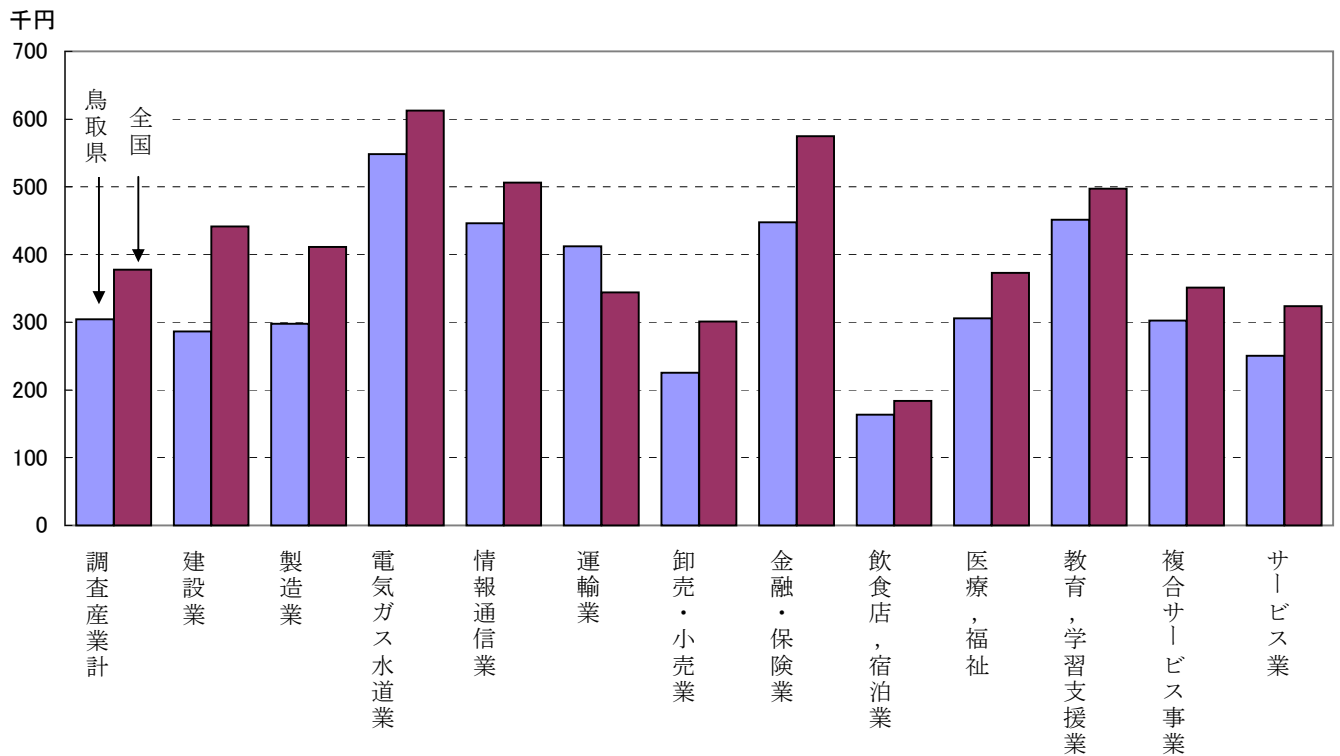
現金給与総額を産業別に前年と比較してみると、金融・保険業(13.2%増)、情報通信業(11.9%増)など8産業で前年を上回った。

調査産業計の現金給与総額を100として産業別に比較すると電気・ガス・熱供給・水道業(180.1)が最も高く、次いで教育、学習支援業(148.2)となっている。逆に最も低いのは、飲食店、宿泊業(53.6)で、次いで卸売・小売業(74.1)となっている。

図13 産業別現金給与総額の前年比(30人以上)



表9 現金給与額の産業別比較(30人以上)

区分	調査産業計	建設業	製造業	電気ガス水道業	情報通信業	運輸業	卸売・小売業
平成15年	100.0	99.7	87.4	171.7			
16	100.0	100.0	87.4	168.9	134.6	104.0	42.7
17	100.0	111.0	91.3	165.9	140.7	104.5	50.8
18	100.0	109.9	93.7	163.9	146.8	109.3	53.1
19	100.0	94.1	97.8	180.1	146.6	135.4	74.1
全国(調査産業計)	100.0	116.8	108.9	162.2	134.0	91.1	79.7

区分	金融・保険業	飲食店、宿泊業	医療、福祉	教育、学習支援業	複合サービス事業	サービス業
平成15年						
16	130.3	53.9	127.0	147.5	109.6	90.4
17	135.9	57.8	132.1	157.8	121.5	94.0
18	117.0	55.4	128.0	155.4	119.5	92.7
19	147.1	53.6	100.4	148.2	99.4	82.2
全国(調査産業計)	152.2	48.6	98.7	131.7	93.0	85.7

#### (4) 男女別の比較

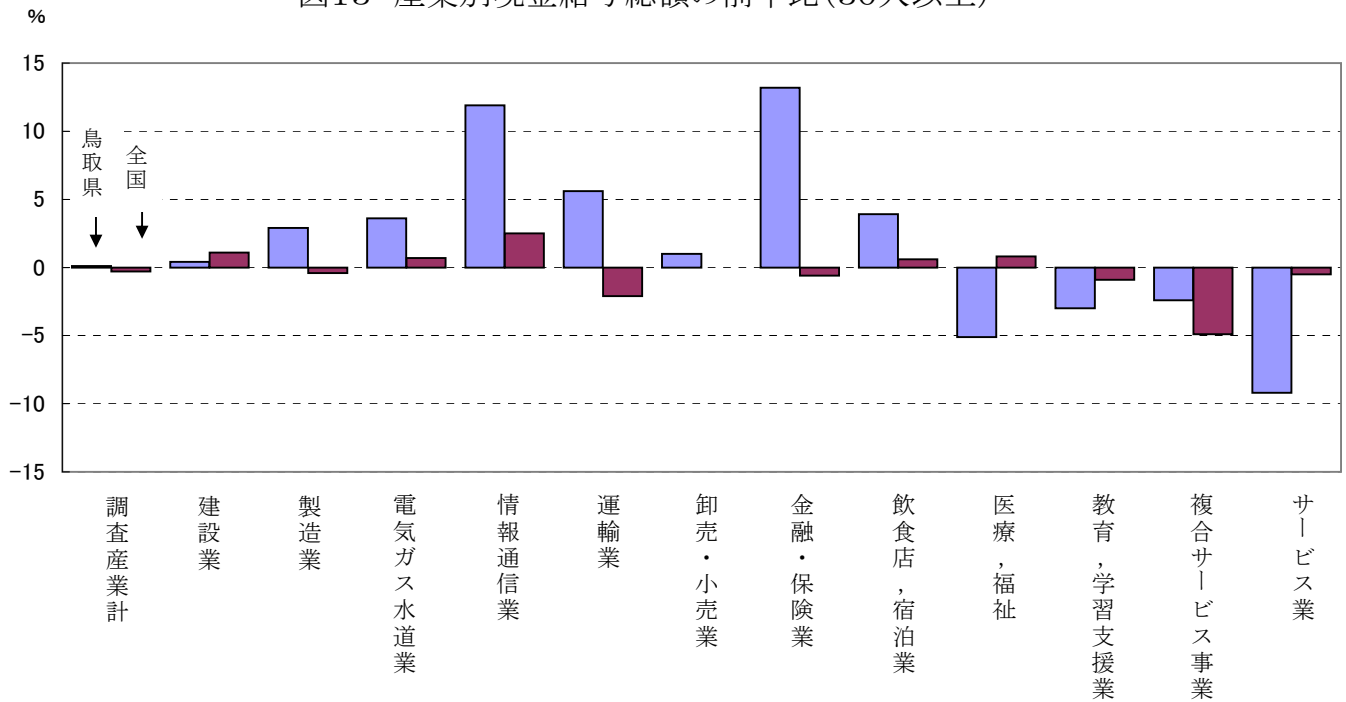
男女別の調査産業計の現金給与総額をみると、男性は 376,161 円、女性 は 213,773 円となっている。

男性を 100 とした場合の女性の賃金割合は 56.8 となっている。

これを産業別にみると、電気・ガス・熱供給・水道業の 86.9 が最も高く、卸売・小売業の 42.8 が最も低くなっている。

図14 現金給与総額の産業別男女別比較(30人以上)



表10 現金給与総額の産業別男女別比較 (30人以上)

区分	調査産業計	建設業	製造業	電気ガス水道業	情報通信業	運輸業	卸売・小売業
男性	376,161	300,273	373,043	561,948	476,413	437,760	325,655
女性	213,773	193,769	184,604	488,612	377,804	205,309	139,266
男性 100 に対する女性の割合	56.8	64.5	49.5	86.9	79.3	46.9	42.8

区分	金融・保険業	飲食店、宿泊業	医療、福祉	教育、学習支援業	複合サービス事業	サービス業
男性	572,718	238,230	358,166	521,250	337,960	301,956
女性	351,041	111,479	283,169	329,650	230,291	143,395
男性 100 に対する女性の割合	61.3	46.8	79.1	63.2	68.1	47.5

(5) 賞与の支給状況

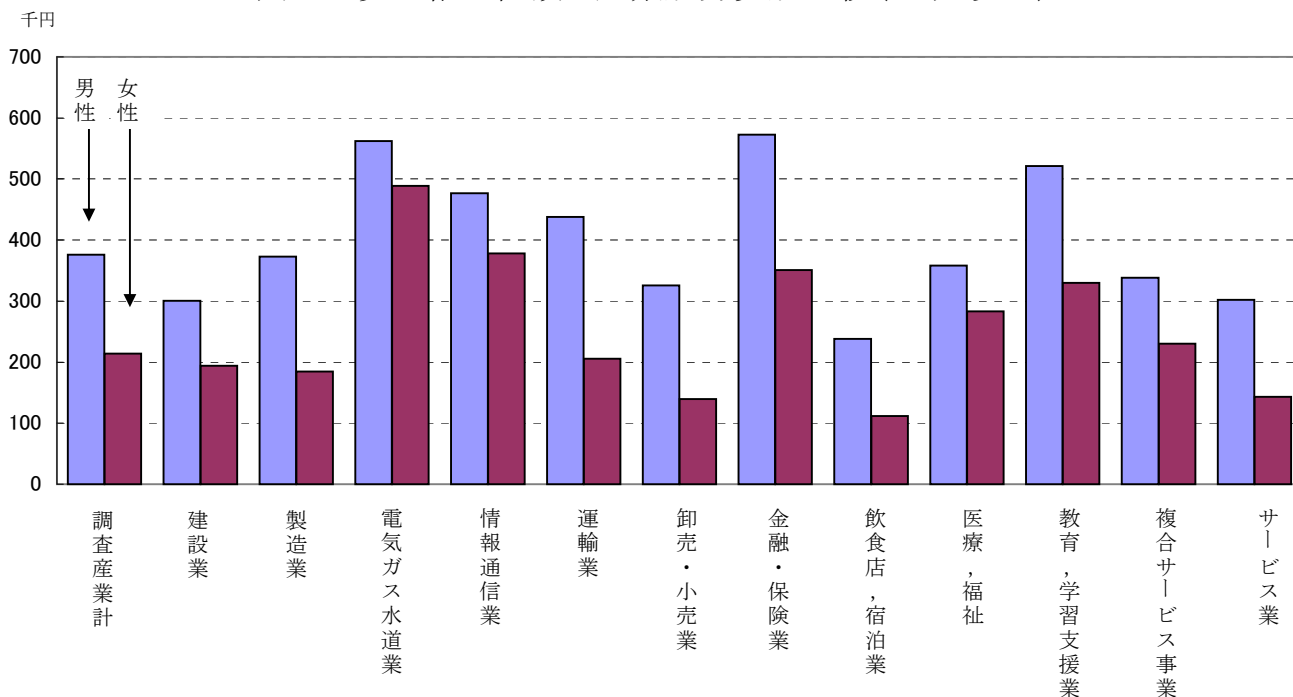
夏季賞与（6月～8月支給）の支給総額は、調査産業計で343,518円、前年比3.0%減となった。

年末賞与（11月～翌年1月支給）は382,991円、前年比6.6%増となった。

所定内給与に対する割合は、夏季給与（1.14か月）が前年（1.25か月）より0.11か月減、年末賞与（1.23か月）が前年（1.26か月）より0.03か月減少した。

表11 賞与の支給状況（30人以上）

区 分	夏 季 賞 与					年 末 賞 与				
	支給労働者		前年比		所定内給与に		支給労働者		所定内給与に	
	1人平均				対する割合		1人平均		対する割合	
	支給額	19年	18年	19年	18年	支給額	19年	18年	19年	18年
	円	%	%	ヶ月	ヶ月	円	%	%	ヶ月	ヶ月
調 査 産 業 計	343,518	-3.0	1.6	1.14	1.25	382,991	6.6	-2.1	1.23	1.26
建 設 業	177,865	-19.3	1.1	0.65	0.79	168,078	-20.4	-10.9	0.65	0.71
製 造 業	384,173	29.7	-6.2	1.19	1.00	385,620	13.1	8.4	1.24	1.28
電 気 ガ ス 水 道 業	840,958	3.5	0.7	2.21	2.18	881,084	4.2	0.5	2.33	2.34
情 報 通 信 業	228,889	-57.6	-6.2	0.93	1.89	1,087,924	82.1	3.8	2.74	2.09
運 輸 業	519,485	22.6	14.2	1.78	1.34	536,016	33.5	18.0	1.76	1.49
卸 売 ・ 小 売 業	188,040	3.2	38.7	0.78	0.81	151,544	-11.5	-8.0	0.64	0.73
金 融 ・ 保 険 業	607,189	-32.8	20.6	1.70	3.18	830,331	16.2	30.5	2.01	2.14
飲 食 店 , 宿 泊 業	72,232	48.9	-23.9	0.53	0.34	69,874	52.3	-31.2	0.54	0.36
医 療 , 福 祉	292,954	-24.2	-1.6	1.24	1.58	358,350	-12.7	-9.6	1.45	1.72
教 育 , 学 習 支 援 業	624,868	-7.1	-1.4	1.76	1.88	677,472	-8.1	-8.1	1.98	2.04
複 合 サ ー ビ ス 事 業	221,830	-33.4	-15.5	0.93	1.22	174,216	-54.3	-4.2	1.01	1.50
サ ー ビ ス 業	262,241	-4.0	-5.3	0.94	1.09	265,110	-16.4	8.0	0.94	1.29
全国(調査産業計)	469,275	-2.1	3.4	1.28	1.31	487,302	-2.2	0.7	1.36	1.42

図15 賞与の前年比の推移（調査産業計）（30人以上）

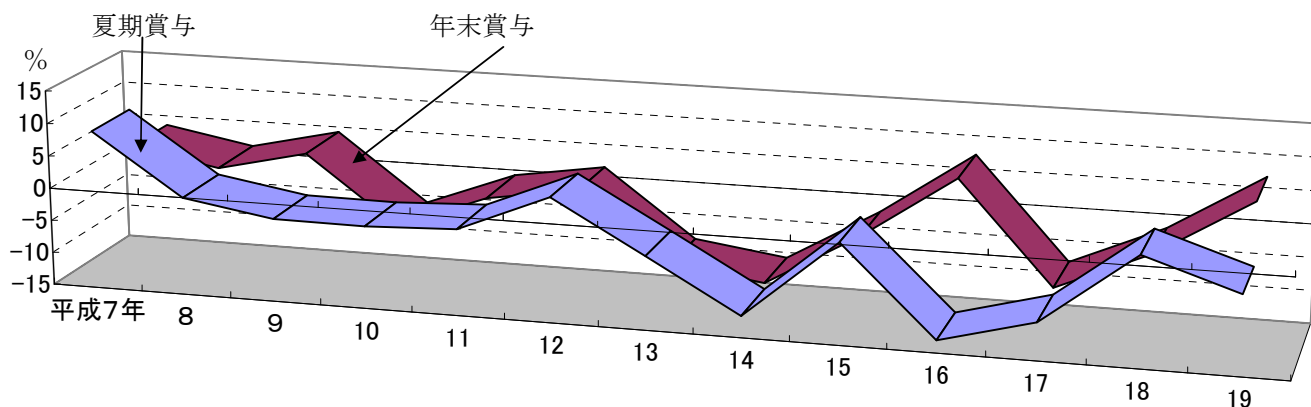

## 2 出勤日数及び労働時間

### (1) 出勤日数及び労働時間の動き

出勤日数は、調査産業計で 19.9 日、年間に換算すると 238.8 日となり前年と比べて 1.2 日増加した。

総実労働時間は、157.5 時間、前年比 0.2% 増となった。年間では 1890.0 時間となり前年より 31.2 時間増加した。

総実労働時間の内訳は、所定内労働時間が 148.1 時間、前年比 0.2% 増となった。また、所定外労働時間は 9.4 時間、前年比 0.5% 減となった。

図 1 6 労働時間の推移（前年比）（30人以上）  
—調査産業計—



表 1 2 1人平均月間出勤日数及び労働時間（30人以上）

区 分	出 勤			総 実 労 働			所 定 内			所 定 外		
	日 数	前 年 差		時 間 数	前 年 比		時 間 数	前 年 比		時 間 数	前 年 比	
	日	19年	18年	時間	19年	18年	時間	19年	18年	時間	19年	18年
調 査 産 業 計	19.9	0.1	-0.1	157.5	0.2	0.1	148.1	0.2	0.0	9.4	-0.5	1.1
建 設 業	22.1	0.0	0.2	172.9	4.6	1.0	167.3	3.9	0.6	5.6	1.6	5.7
製 造 業	20.0	0.2	-0.3	166.3	2.7	-1.0	153.2	4.0	-1.0	13.1	-10.6	-1.0
電 気 ガ ス 水 道 業	18.4	-0.8	0.1	144.5	-4.8	-0.6	137.9	-4.9	0.8	6.6	-1.4	-20.7
情 報 通 信 業	21.4	1.8	0.0	181.4	9.7	1.7	157.1	2.3	2.8	24.3	73.6	-6.7
運 輸 業	20.5	-1.1	-0.2	173.6	-0.2	-0.1	152.9	-0.6	0.7	20.7	2.9	-8.0
卸 売 ・ 小 売 業	20.2	1.1	0.2	148.6	-3.6	0.9	145.3	-3.8	0.5	3.3	-1.9	11.3
金 融 ・ 保 険 業	19.2	-0.8	0.4	151.4	0.3	0.8	143.5	-1.1	1.6	7.9	33.4	-17.3
飲 食 店 , 宿 泊 業	19.3	-1.1	-0.4	133.0	3.1	-4.2	124.9	4.7	-3.1	8.1	-24.5	-31.0
医 療 , 福 祉	19.4	0.3	0.2	152.0	-1.3	0.6	148.4	-1.6	0.8	3.6	3.6	-3.3
教 育 , 学 習 支 援 業	18.9	-0.7	0.2	145.3	3.6	3.2	136.2	2.3	0.1	9.1	26.5	106.5
複 合 サ ー ビ ス 事 業	20.8	0.5	0.2	168.5	3.5	1.1	156.1	-0.2	0.9	12.4	98.1	3.5
サ ー ビ ス 業	19.5	-0.3	0.0	150.6	-0.7	0.5	141.3	0.3	0.5	9.3	-13.4	1.3
全 国 (調 査 産 業 計)	19.4	0.0	0.0	154.2	0.0	0.7	140.8	-0.2	0.4	13.4	1.8	3.2

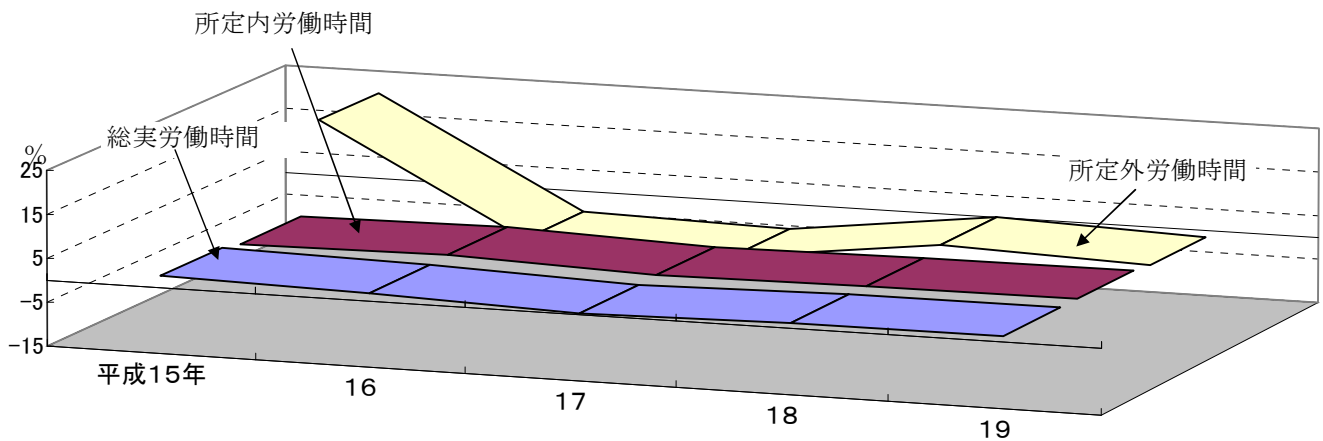

## (2) 全国との比較

全国の総実労働時間は、調査産業計で年間 1850.4 時間となり、鳥取県 (1890.0 時間) が 39.6 時間長くなっている。

内訳は、所定内労働時間が、全国 (1689.6 時間) より鳥取県 (1777.2 時間) が 87.6 時間長くなっているが、所定外労働時間は、逆に全国 (160.8 時間) より鳥取県 (112.8 時間) が 48.0 時間短くなっている。

全国と比較して年間の総実労働時間の短い産業は、電気・ガス・熱供給・水道業 (1734.0 時間)、運輸業 (2083.2 時間) など 5 産業となっている。

逆に、全国より年間の総実労働時間の長い産業は、複合サービス事業 (2022.0 時間)、情報通信業 (2176.8 時間) など 7 産業となっている。

図17 総実労働時間(年間)の全国との産業別比較(30人以上)

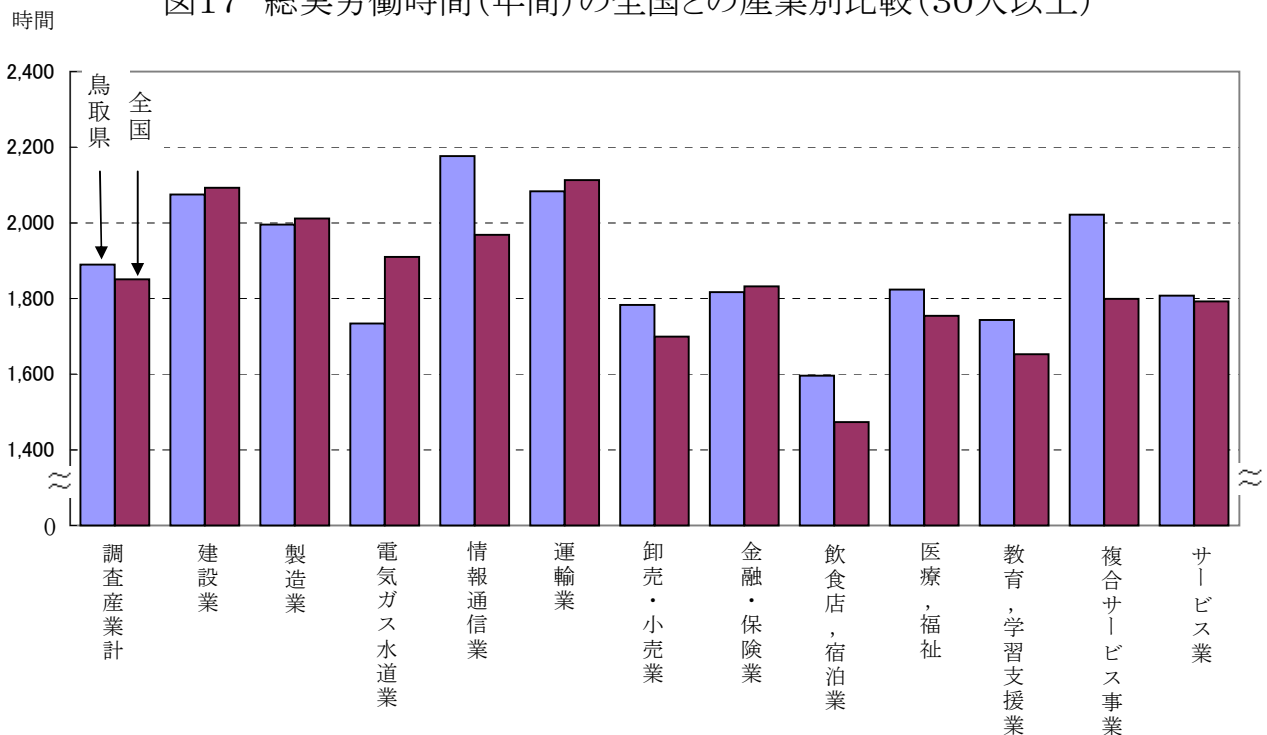

## (3) 産業別の比較

総実労働時間を産業別にみると、情報通信業 (9.7% 増)、建設業 (4.6% 増) など 7 産業で前年より増加したが、電気・ガス・熱供給・水道業 (4.8% 減)、卸売・小売業 (3.6% 減) など 5 産業は前年より減少した。

年間の総実労働時間をみると、最も少ない産業は、飲食店、宿泊業 (1596.0 時間)、次いで電気・ガス・熱供給・水道業 (1734.0 時間) であった。逆に、最も多い産業は情報通信業 (2176.8 時間) であった。

所定外労働時間は、複合サービス事業 (98.1% 増)、情報通信業 (73.6% 増) など 7 産業で前年より増加したが、飲食店、宿泊業 (24.5% 減)、サービス業 (13.4% 減) など 5 産業で前年より減少した。

### 3 雇用

#### (1) 雇用の動き

常用労働者数は、調査産業計で 93,350 人で、前年と比べて 3.9%減となった。

図 1 8 常用労働者の推移（前年比）（30人以上）



表 1 3 年平均雇用状況（30人以上）

区 分	常 用			パ ー ト タ イ ム			入 職 率			離 職 率		
	労働者数	前年比		労働者 比 率	前年差		入 職 率	前年差		離 職 率	前年差	
		19年	18年		19年	18年		19年	18年		19年	18年
調 査 産 業 計	93,350	-3.9	-1.1	19.9	0.0	-0.7	1.62	-0.20	0.09	1.63	-0.34	0.13
建 設 業	3,668	-19.5	-7.2	3.0	2.2	0.0	0.79	-0.04	0.17	1.20	-0.05	-0.16
製 造 業	28,179	-4.0	-0.8	11.8	-1.6	-1.0	1.28	0.26	-0.12	1.21	0.06	0.02
電 気 ガ ス 水 道 業	718	-1.8	-1.8	0.5	-0.9	-0.1	0.27	-0.35	0.27	0.44	-0.20	-0.14
情 報 通 信 業	1,995	8.1	0.7	4.3	-24.2	-0.1	0.69	-1.91	0.19	0.69	-1.34	-0.28
運 輸 業	6,463	-1.5	-3.7	5.1	-3.0	-0.6	1.24	0.24	-0.58	1.16	-0.20	-0.16
卸 売 ・ 小 売 業	14,985	0.7	-1.0	43.0	-16.9	-4.4	0.94	-2.78	0.41	1.34	-2.32	0.22
金 融 ・ 保 険 業	1,986	-5.2	0.1	7.9	0.8	0.2	2.34	0.86	0.73	2.76	1.16	0.63
飲 食 店 ， 宿 泊 業	3,812	-1.8	1.7	54.3	11.8	4.2	3.45	0.06	2.17	3.98	1.38	0.43
医 療 ， 福 祉	16,256	1.3	-0.7	16.5	4.5	0.1	2.30	0.58	0.01	2.01	0.06	0.38
教 育 ， 学 習 支 援 業	6,483	0.1	0.3	17.8	9.9	1.2	2.22	-0.09	0.26	2.26	0.15	-0.13
複 合 サ ー ビ ス 事 業	797	-56.6	7.4	6.9	-2.4	1.4	2.89	1.40	0.06	2.07	0.98	-0.82
サ ー ビ ス 業	8,011	-10.1	-1.9	27.3	15.7	-0.1	2.08	0.34	-0.43	1.81	-0.81	0.44
全 国 (調 査 産 業 計)	25,610	1.4	0.6	21.9	0.5	0.0	1.95	0.04	-0.01	1.86	-0.05	-0.05

(2) 産業別の比較

常用労働者数を産業別にみると、情報通信業（8.1%増）、医療,福祉（1.3%増）など4産業で増加し、複合サービス事業（56.6%減）、建設業（19.5%減）など8産業は減少した。

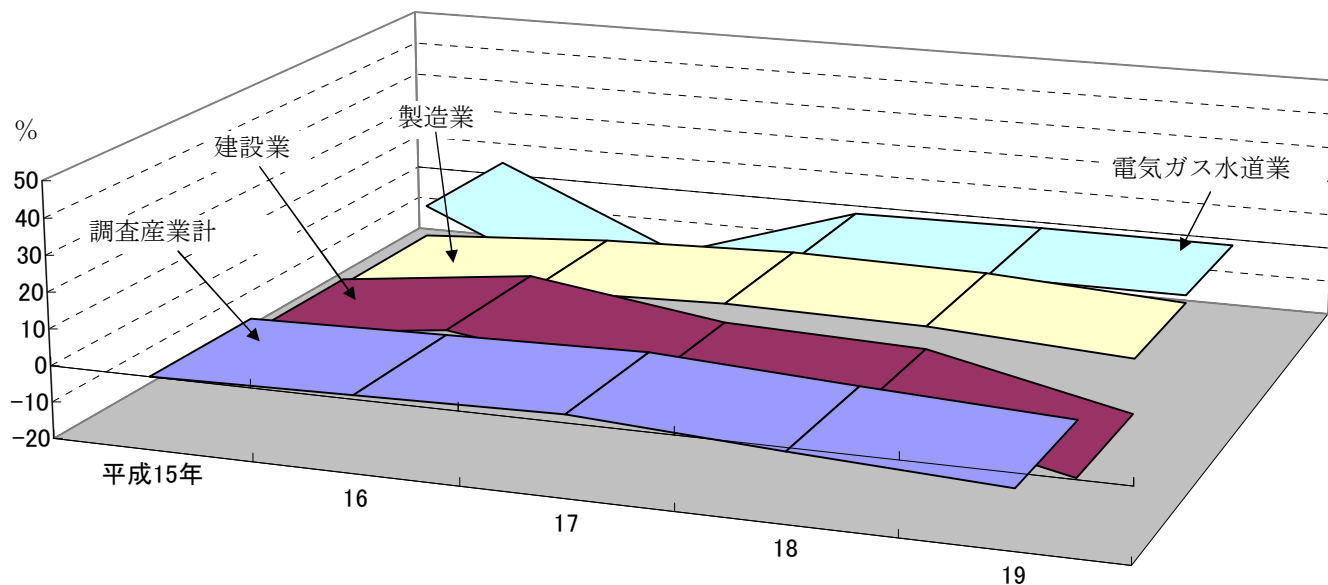
常用労働者数の構成比をみると、製造業（30.2%）が最も多く、次いで医療,福祉（17.4%）となり、この2産業で全体の約5割を占めている。

図19 常用労働者の産業別構成比（30人以上）

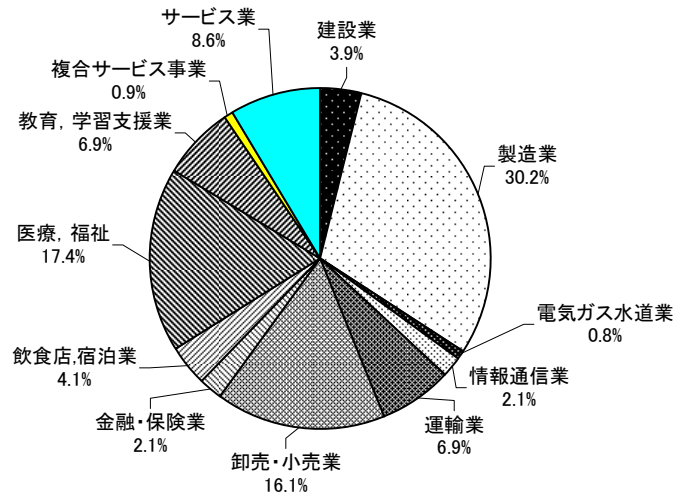

(3) 男女別の比較

常用労働者数のうち男性は、調査産業計で52,111人となり全体の55.8%を占めている。産業別にみると、医療,福祉、飲食店,宿泊業等4産業で女性の占める割合が半数を超えている。

全国の男女比率をみると、調査産業計で男性の59.9%に対し女性の40.1%となり、鳥取県では全国と比較して女性の占める割合が4.1ポイント高くなっている。

図20 常用労働者の男女別構成比（30人以上）

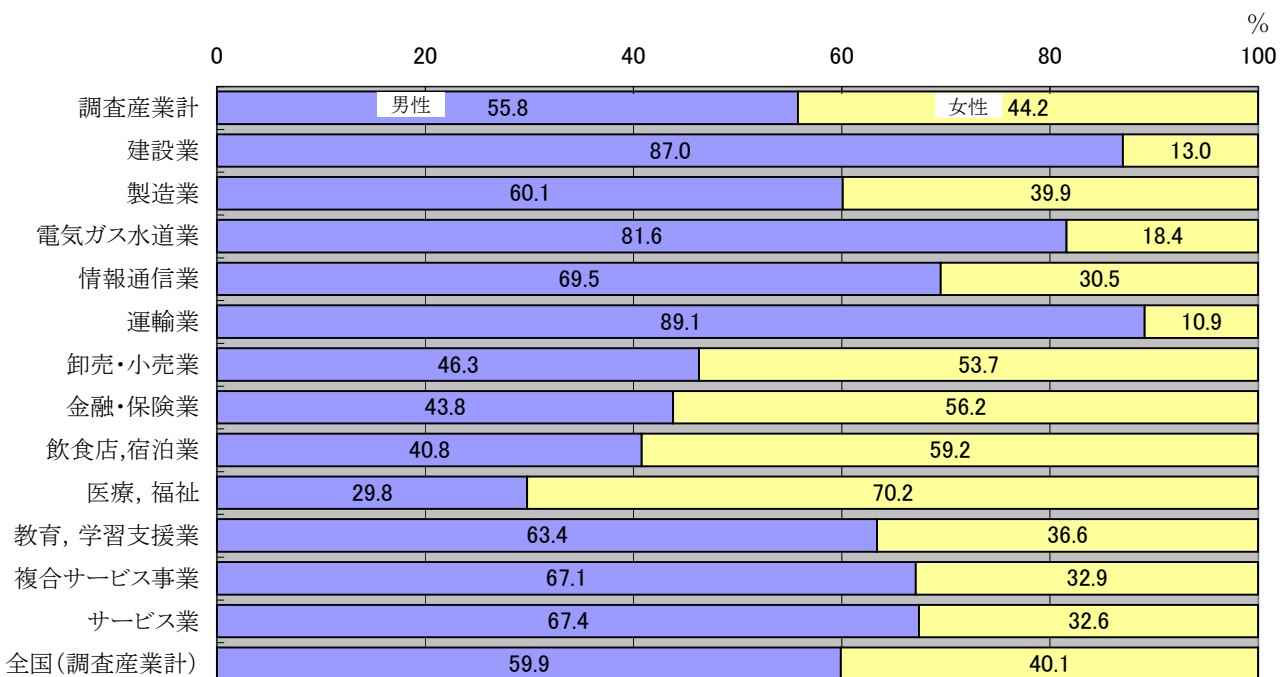

#### (4) パートタイム労働者

常用労働者のうちパートタイム労働者数は、調査産業計で18,599人、前年比4.0%減となった。また、パートタイム労働者の比率は19.9%で、前年と同水準だった。

産業別にみると、飲食店、宿泊業（54.3%）が最も高く、次いで卸売・小売業（43.0%）、サービス業（27.3%）となっている。男女別では、調査産業計で男性の7.6%に対して、女性は35.5%と男性のおよそ4.7倍になっている。

全国のパートタイム労働者の比率は、調査産業計21.9%となり、鳥取県より2.0ポイント高くなっている。

図21 パートタイム労働者比率の年別の推移（30人以上）



図22 パートタイム労働者比率の月別の推移（30人以上）



(5) 労働異動率

雇用の動きを労働異動率で見ると、調査産業計で入職率 1.62% に対して離職率は 1.63% となった。

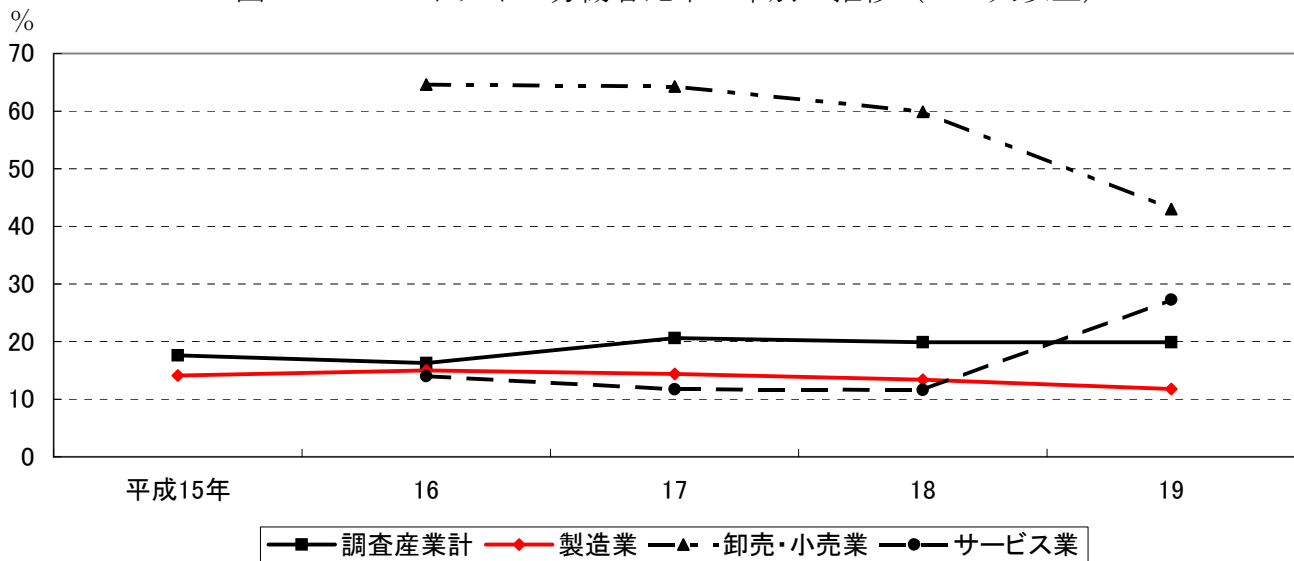
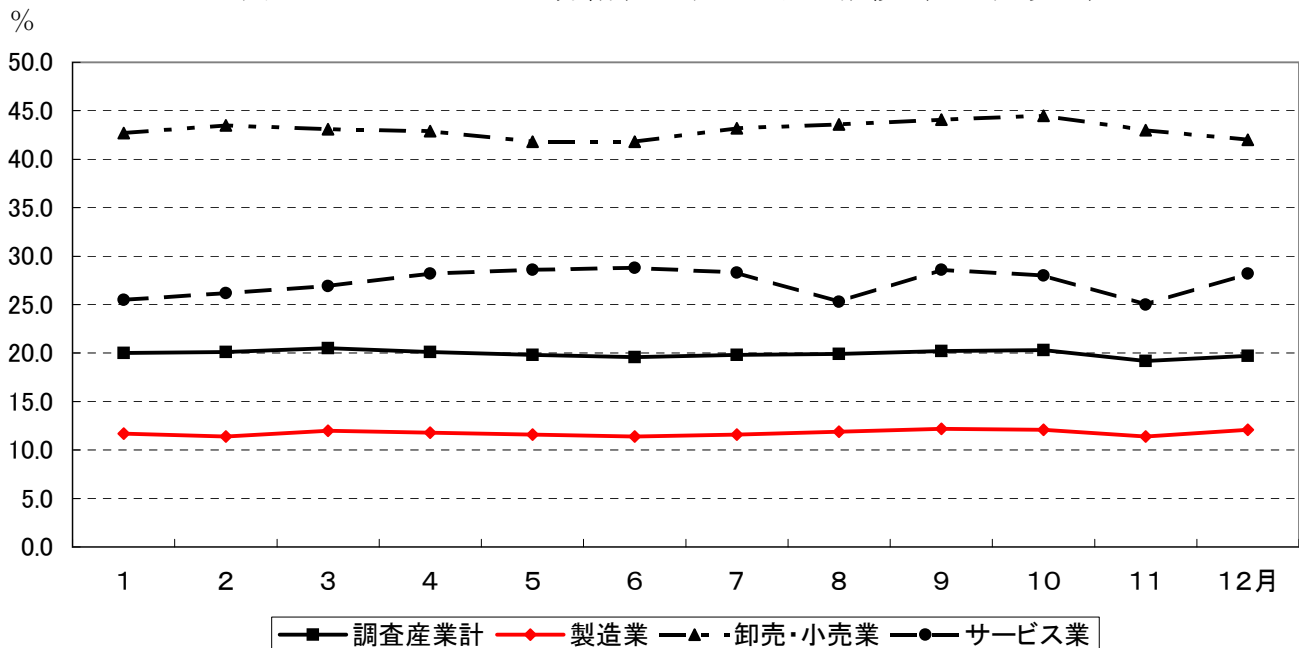
月別で見ると、入職超過となったのは、新規採用の時期の 4 月のほか 8 月、9 月であった。

図 2 3 労働異動率の年別の推移 (調査産業計) (30人以上)



図 2 4 労働異動率の月別の推移 (調査産業計) (30人以上)



## 事業所規模別の比較

### 1 賃金

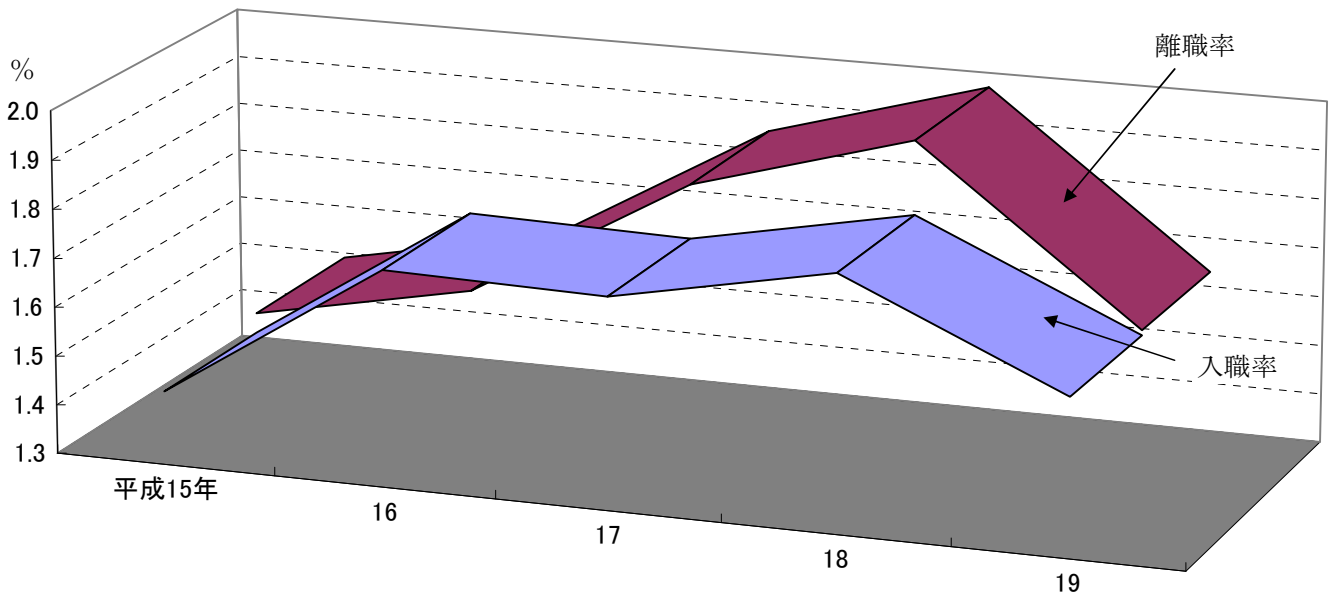
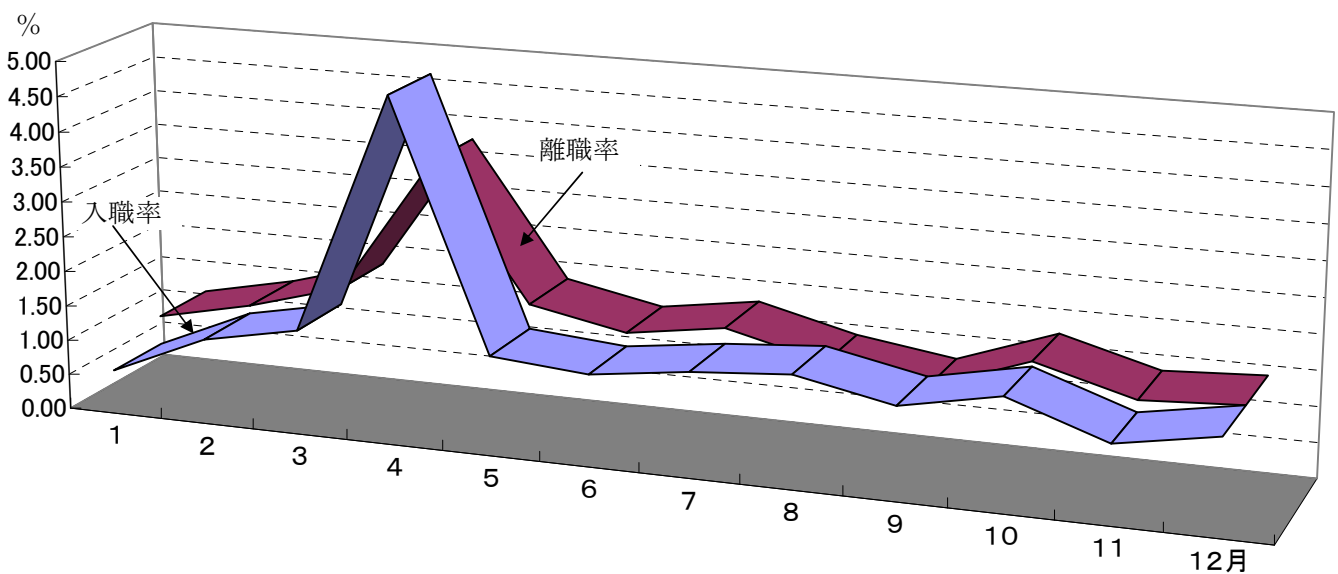
規模100人以上の調査産業計の現金給与総額を100とした場合、規模30～99人が84.9、前年差0.9ポイント縮小、規模5～29人が73.7、前年差5.9ポイント拡大となった。

図25 現金給与総額の規模別比較（調査産業計）



表14 現金給与総額の規模別比較（調査産業計）

区分	調査産業計					
	100人以上		30～99人		5人～29人	
	実額	格差	実額	格差	実額	格差
平成15年	円	%	円	%	円	%
	353,974	100.0	253,851	71.7	268,062	75.7
16	351,885	100.0	303,571	86.3	270,353	76.8
17	336,539	100.0	283,608	84.3	263,545	78.3
18	335,549	100.0	282,001	84.0	267,146	79.6
19	330,986	100.0	281,072	84.9	243,829	73.7

## 2 労働時間

調査産業計の総実労働時間を比較すると、規模100人以上が158.3時間(年間1899.6時間)、規模30～99人が156.8時間(年間1881.6時間)、規模5～29人が155.9時間(年間1870.8時間)となった。

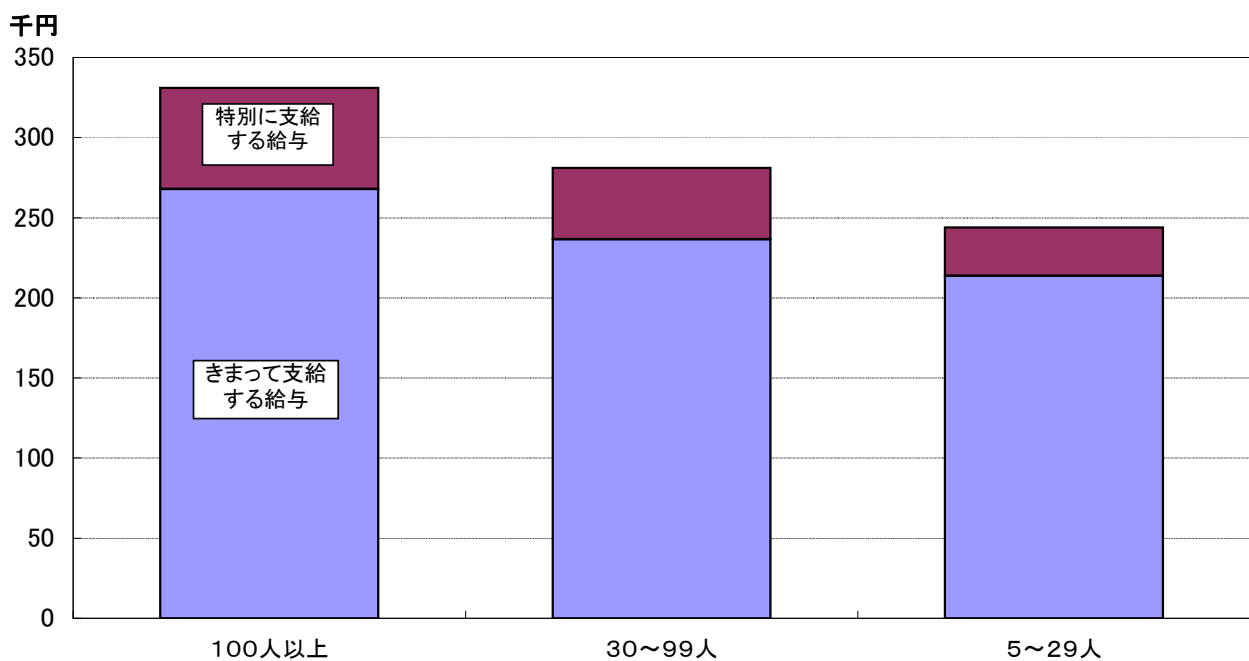
図26 総実労働時間(年間)の規模別比較(調査産業計)



表15 総実労働時間の規模別比較(調査産業計)

区 分	調 査 産 業 計					
	100人以上		30～99人		5～29人	
	月 間	年 間	月 間	年 間	月 間	年 間
平成15年	時間 157.6	時間 1,891.2	時間 157.9	時間 1,894.8	時間 153.2	時間 1,838.4
16	160.3	1,923.6	161.0	1,932.0	156.6	1,879.2
17	156.7	1,880.4	153.1	1,837.2	156.5	1,878.0
18	158.4	1,900.8	151.6	1,819.2	159.3	1,911.6
19	158.3	1,899.6	156.8	1,881.6	155.9	1,870.8



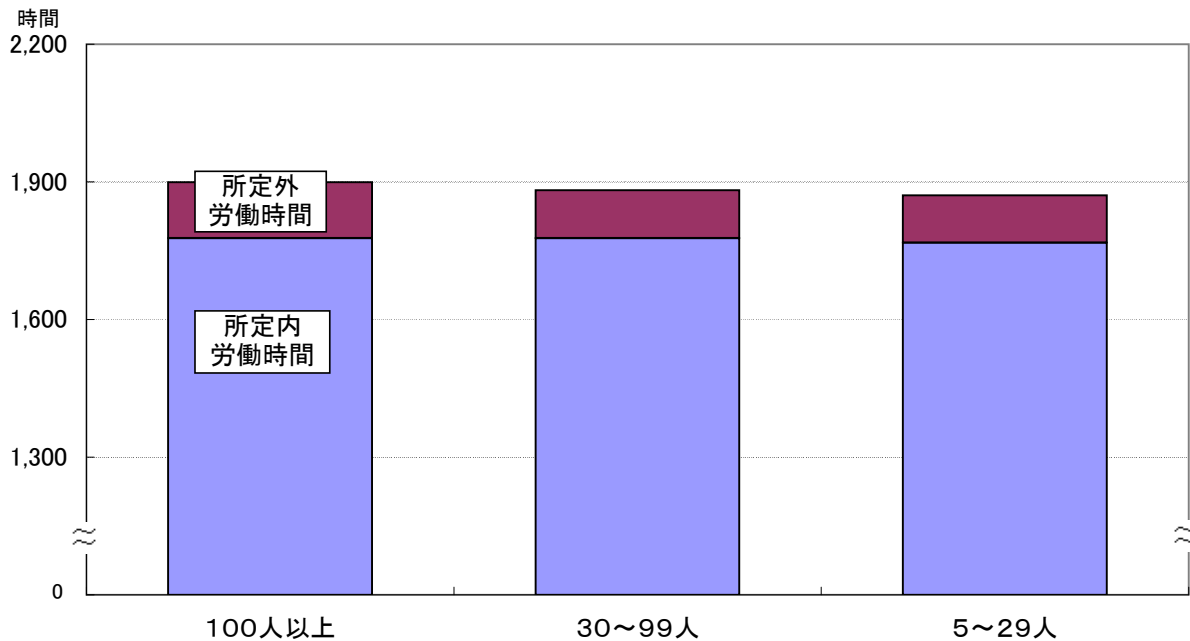

# Ⅲ 統計表



# 第1-1表 名目賃金指数（現金給与総額）

（事業所規模5人以上）

区 分	調査産業計		建設業		製造業		電気ガス水道業		情報通信業		運輸業		卸売・小売業	
		前年比		前年比		前年比		前年比		前年比		前年比		前年比
平成15年	99.5	0.9	99.3	-9.8	96.5	-0.4	95.6	-2.5						
16	100.4	0.9	107.1	7.8	98.0	1.7	98.6	3.2						
17	100.0	-0.4	100.0	-6.6	100.0	1.9	100.0	1.4	100.0		100.0		100.0	
18	100.3	0.3	108.1	8.1	101.9	1.9	101.7	1.7	113.4	13.4	103.4	3.4	98.0	-2.0
19	<b>96.7</b>	<b>-3.6</b>	<b>106.3</b>	<b>-1.7</b>	<b>106.4</b>	<b>4.4</b>	<b>104.4</b>	<b>2.7</b>	<b>116.0</b>	<b>2.3</b>	<b>115.3</b>	<b>11.5</b>	<b>93.8</b>	<b>-4.3</b>
19年1月	82.3	-4.4	98.5	-0.1	86.5	-2.3	76.7	1.5	90.0	-3.2	107.4	24.7	80.9	-5.3
2	81.5	-2.7	99.7	10.9	88.6	1.3	76.2	1.2	79.1	-13.4	92.8	7.0	80.9	-1.5
3	83.7	-1.5	101.4	10.0	89.1	3.0	75.7	2.2	93.1	5.9	93.8	7.3	83.4	-4.9
4	83.4	-3.6	100.1	3.0	90.2	-2.2	75.9	0.9	91.6	1.4	97.5	9.9	84.4	-4.8
5	83.1	-1.4	95.8	3.3	88.7	2.9	76.1	1.3	88.9	4.3	92.3	10.0	85.4	-1.5
6	125.5	-10.4	106.4	-1.3	146.6	15.3	240.3	15.9	146.2	-23.8	167.9	25.8	93.3	-10.0
7	113.7	0.5	114.0	-8.4	131.8	11.6	76.5	-16.8	104.2	-11.6	128.9	10.2	127.9	-12.5
8	87.1	-1.7	111.2	-5.2	97.0	3.1	77.3	2.8	89.2	-5.8	106.9	16.3	85.1	-4.2
9	82.6	-1.7	98.9	3.3	90.4	3.9	78.0	4.1	90.4	-5.7	97.6	4.1	83.4	-2.0
10	82.7	-1.9	101.5	3.6	91.2	5.4	78.3	2.2	89.7	-2.1	93.1	2.2	82.1	-5.1
11	86.4	0.0	98.5	1.2	95.5	3.8	78.0	0.3	88.8	8.3	96.1	-0.3	92.1	2.3
12	168.2	-7.1	150.1	-19.5	180.8	1.9	243.3	0.8	340.5	42.7	208.7	13.2	146.4	0.9

区 分	金融・保険業		飲食店、宿泊業		医療、福祉		教育、学習支援業		複合サービス事業		サービス業	
		前年比		前年比		前年比		前年比		前年比		前年比
平成15年												
16												
17	100.0		100.0		100.0		100.0		100.0		100.0	
18	97.2	-2.8	94.7	-5.3	97.4	-2.6	105.1	5.1	94.1	-5.9	95.0	-5.0
19	<b>89.2</b>	<b>-8.2</b>	<b>90.4</b>	<b>-4.5</b>	<b>90.6</b>	<b>-7.0</b>	<b>85.6</b>	<b>-18.6</b>	<b>90.8</b>	<b>-3.5</b>	<b>90.6</b>	<b>-4.6</b>
19年1月	72.7	-7.3	97.4	5.5	75.2	-4.2	65.8	-25.6	74.9	-11.2	82.3	-0.4
2	69.5	-11.0	96.1	6.3	74.2	-6.4	68.1	-17.1	79.3	0.9	80.4	-2.0
3	70.2	-7.3	97.1	6.6	78.6	-0.5	69.2	-16.8	84.0	11.3	82.8	-4.6
4	70.0	-11.3	98.6	4.2	77.8	1.0	67.3	-18.9	74.7	-1.2	77.9	-7.9
5	91.4	16.3	99.5	7.8	75.5	-2.5	66.4	-19.5	73.8	-7.2	78.4	-8.6
6	148.9	-18.5	106.6	21.4	105.9	-32.6	178.6	-22.5	111.7	-31.6	98.4	-10.5
7	93.7	-10.2	91.1	-5.4	116.0	16.3	66.9	-12.3	130.6	27.8	108.2	-2.4
8	68.8	-13.4	73.6	-18.3	79.7	-2.0	63.8	-15.3	78.3	8.9	94.2	8.3
9	68.0	-10.9	76.7	-16.6	76.6	-2.7	65.4	-14.8	78.2	10.3	80.9	-1.9
10	75.6	-3.3	75.3	-20.5	75.1	-5.1	65.7	-13.6	77.3	4.2	81.4	0.4
11	86.6	12.0	82.6	-14.9	75.5	-7.5	64.4	-16.8	76.7	5.1	85.9	7.8
12	155.4	-12.9	90.0	-23.6	177.0	-11.6	185.3	-19.2	149.7	-17.1	136.4	-18.6

（注） 鉱業、不動産業は、調査対象事業所が少ないため非公表とするが、調査産業計には含まれる。以下、同様とする。

## 第1-2表 名目賃金指数（現金給与総額）

（事業所規模30人以上）

区 分	調査産業計		建設業		製造業		電気ガス水道業		情報通信業		運輸業		卸売・小売業	
		前年比		前年比		前年比		前年比		前年比		前年比		前年比
平成15年	99.2	4.6	102.7	5.0	95.1	0.1	94.9	-2.5						
16	100.1	0.9	95.3	-7.3	98.7	3.8	99.0	4.3						
17	100.0	-0.1	100.0	5.1	100.0	1.3	100.0	1.1	100.0		100.0		100.0	
18	99.7	-0.3	98.5	-1.5	102.3	2.4	98.2	-1.8	103.1	3.1	104.4	4.4	103.9	3.9
19	<b>99.8</b>	<b>0.1</b>	<b>98.9</b>	<b>0.4</b>	<b>105.3</b>	<b>2.9</b>	<b>101.7</b>	<b>3.6</b>	<b>115.4</b>	<b>11.9</b>	<b>110.2</b>	<b>5.6</b>	<b>104.9</b>	<b>1.0</b>
19年1月	83.9	-1.1	89.3	-15.1	86.0	-1.5	74.0	2.1	88.7	2.7	104.5	20.4	91.8	-5.0
2	82.4	-0.4	92.9	1.5	87.5	2.0	74.0	2.1	73.5	-12.1	85.3	-2.4	90.8	5.8
3	84.0	0.8	91.2	-8.2	86.8	2.1	74.6	4.0	91.7	14.5	84.9	-2.2	90.6	0.2
4	82.9	-3.0	93.1	1.1	88.1	-4.0	75.3	1.6	90.1	9.1	88.0	-2.0	93.1	-3.3
5	83.6	1.1	93.2	8.6	87.7	2.8	74.4	0.5	87.9	12.5	84.3	-1.2	93.5	-1.9
6	142.7	-6.8	91.7	-10.8	157.3	17.5	230.7	24.6	125.8	-30.6	179.4	19.5	122.9	-8.1
7	115.2	12.7	94.3	3.3	129.0	10.0	74.7	-23.7	109.1	-4.5	117.8	11.0	146.0	26.2
8	89.1	3.6	119.2	0.4	91.9	-1.3	75.5	2.9	89.5	14.5	101.9	16.5	97.5	2.1
9	83.2	1.5	90.4	0.7	86.8	1.5	76.2	4.1	91.0	19.3	89.4	-2.0	96.7	4.9
10	82.6	1.0	97.2	11.5	87.0	2.0	76.5	2.3	89.9	18.3	85.1	-1.4	94.1	1.0
11	87.3	3.3	93.0	3.6	92.5	0.8	76.2	-0.3	88.4	13.0	90.3	-3.8	101.0	9.9
12	180.8	-3.7	141.3	10.1	182.9	-1.7	237.7	2.3	359.2	61.4	210.9	4.8	141.3	-12.0

区 分	金融・保険業		飲食店、宿泊業		医療、福祉		教育、学習支援業		複合サービス事業		サービス業	
		前年比		前年比		前年比		前年比		前年比		前年比
平成15年												
16												
17	100.0		100.0		100.0		100.0		100.0		100.0	
18	85.8	-14.2	95.4	-4.6	96.8	-3.2	97.9	-2.1	99.4	-0.6	98.9	-1.1
19	<b>97.1</b>	<b>13.2</b>	<b>99.1</b>	<b>3.9</b>	<b>91.9</b>	<b>-5.1</b>	<b>95.0</b>	<b>-3.0</b>	<b>97.0</b>	<b>-2.4</b>	<b>89.8</b>	<b>-9.2</b>
19年1月	68.1	-5.2	90.9	-8.6	77.8	-0.3	73.0	-3.2	84.6	2.4	80.9	-2.9
2	71.0	-4.4	88.3	-10.2	76.8	-0.9	75.5	0.5	85.3	6.0	80.1	-3.5
3	72.0	3.9	93.5	-3.9	83.4	8.0	75.6	-2.1	84.7	6.9	81.5	-4.3
4	71.0	1.4	94.2	-4.0	77.2	2.4	72.4	-4.6	85.9	8.2	74.3	-16.9
5	114.2	63.4	96.9	1.5	74.3	-2.4	71.7	-2.3	85.1	2.2	76.2	-14.5
6	193.5	-4.7	112.0	30.1	109.6	-37.2	200.0	-4.4	144.7	-17.7	91.2	-25.6
7	76.6	-13.2	97.2	9.0	121.2	29.2	72.0	-2.3	100.0	12.9	111.7	0.9
8	71.1	5.8	98.5	14.7	80.2	6.4	71.4	-1.7	84.5	3.8	98.5	8.7
9	70.9	9.9	101.6	10.4	75.5	0.3	72.2	-2.3	89.4	8.5	76.9	-6.9
10	75.4	12.9	94.2	3.6	74.8	-2.0	71.6	-2.2	86.9	2.0	76.9	-5.9
11	116.7	82.1	105.3	15.6	75.0	-4.6	69.9	-5.9	87.2	8.9	86.8	7.7
12	165.1	37.2	116.3	-3.9	177.4	-12.9	214.6	-2.6	145.7	-25.1	142.4	-24.1

# 第1-3表 実質賃金指数（現金給与総額）

（事業所規模5人以上）

区 分	調査産業計		建設業		製造業		電気ガス水道業		情報通信業		運輸業		卸売・小売業	
	前年比	前年比	前年比	前年比	前年比	前年比	前年比	前年比	前年比	前年比	前年比	前年比	前年比	
平成15年	99.4	1.4	99.2	-9.5	96.4	0.0	95.5	-2.1						
16	100.0	0.6	106.7	7.6	97.6	1.2	98.2	2.8						
17	100.0	0.0	100.0	-6.3	100.0	2.5	100.0	1.8	100.0		100.0		100.0	
18	100.8	0.8	108.6	8.6	102.4	2.4	102.2	2.2	114.0	14.0	103.9	3.9	98.5	-1.5
19	<b>97.2</b>	<b>-3.6</b>	<b>106.8</b>	<b>-1.7</b>	<b>106.9</b>	<b>4.4</b>	<b>104.9</b>	<b>2.6</b>	<b>116.6</b>	<b>2.3</b>	<b>115.9</b>	<b>11.5</b>	<b>94.3</b>	<b>-4.3</b>
19年1月	82.9	-3.8	99.2	0.5	87.1	-1.7	77.2	2.0	90.6	-2.7	108.2	25.5	81.5	-4.7
2	82.7	-2.2	101.2	11.5	89.9	1.7	77.4	1.7	80.3	-12.9	94.2	7.5	82.1	-1.0
3	84.8	-1.2	102.7	10.4	90.3	3.4	76.7	2.5	94.3	6.3	95.0	7.7	84.5	-4.5
4	84.5	-2.9	101.4	3.7	91.4	-1.5	76.9	1.6	92.8	2.2	98.8	10.8	85.5	-4.1
5	83.6	-0.9	96.4	3.9	89.2	3.4	76.6	1.9	89.4	4.8	92.9	10.6	85.9	-1.0
6	126.4	-9.8	107.2	-0.6	147.6	16.0	242.0	16.6	147.2	-23.3	169.1	26.6	94.0	-9.4
7	114.5	0.4	114.8	-8.5	132.7	11.4	77.0	-16.8	104.9	-11.8	129.8	10.1	128.8	-12.6
8	86.8	-1.8	110.8	-5.4	96.6	2.9	77.0	2.7	88.8	-6.0	106.5	16.1	84.8	-4.3
9	82.6	-2.0	98.9	2.9	90.4	3.6	78.0	3.7	90.4	-6.1	97.6	3.6	83.4	-2.3
10	82.8	-2.0	101.6	3.5	91.3	5.3	78.4	2.1	89.8	-2.2	93.2	2.1	82.2	-5.2
11	86.4	-1.0	98.5	0.2	95.5	2.8	78.0	-0.8	88.8	7.2	96.1	-1.3	92.1	1.3
12	167.2	-8.4	149.2	-20.6	179.7	0.4	241.8	-0.6	338.5	40.7	207.5	11.7	145.5	-0.5

区 分	金融・保険業		飲食店、宿泊業		医療、福祉		教育、学習支援業		複合サービス事業		サービス業	
	前年比	前年比	前年比	前年比	前年比	前年比	前年比	前年比	前年比	前年比	前年比	
平成15年												
16												
17	100.0		100.0		100.0		100.0		100.0		100.0	
18	97.7	-2.3	95.2	-4.8	97.9	-2.1	105.6	5.6	94.6	-5.4	95.5	-4.5
19	<b>89.6</b>	<b>-8.3</b>	<b>90.9</b>	<b>-4.5</b>	<b>91.1</b>	<b>-6.9</b>	<b>86.0</b>	<b>-18.6</b>	<b>91.3</b>	<b>-3.5</b>	<b>91.1</b>	<b>-4.6</b>
19年1月	73.2	-6.8	98.1	6.2	75.7	-3.7	66.3	-25.2	75.4	-10.7	82.9	0.2
2	70.6	-10.5	97.6	6.9	75.3	-6.0	69.1	-16.6	80.5	1.4	81.6	-1.4
3	71.1	-6.9	98.4	7.1	79.6	-0.1	70.1	-16.5	85.1	11.7	83.9	-4.2
4	70.9	-10.7	99.9	4.9	78.8	1.7	68.2	-18.3	75.7	-0.5	78.9	-7.3
5	92.0	16.9	100.1	8.3	76.0	-1.9	66.8	-19.1	74.2	-6.8	78.9	-8.1
6	149.9	-18.0	107.4	22.2	106.6	-32.2	179.9	-22.0	112.5	-31.2	99.1	-10.0
7	94.4	-10.2	91.7	-5.6	116.8	16.2	67.4	-12.4	131.5	27.7	109.0	-2.5
8	68.5	-13.5	73.3	-18.5	79.4	-2.1	63.5	-15.4	78.0	8.6	93.8	8.1
9	68.0	-11.2	76.7	-17.0	76.6	-3.0	65.4	-15.2	78.2	9.8	80.9	-2.3
10	75.7	-3.4	75.4	-20.5	75.2	-5.2	65.8	-13.6	77.4	4.2	81.5	0.2
11	86.6	10.9	82.6	-15.8	75.5	-8.4	64.4	-17.6	76.7	4.1	85.9	6.7
12	154.5	-14.1	89.5	-24.7	175.9	-12.8	184.2	-20.4	148.8	-18.2	135.6	-19.7

# 第1-4表 実質賃金指数（現金給与総額）

（事業所規模30人以上）

区 分	調査産業計		建設業		製造業		電気ガス水道業		情報通信業		運輸業		卸売・小売業	
	前年比	前年比	前年比	前年比	前年比	前年比	前年比	前年比	前年比	前年比	前年比	前年比	前年比	
平成15年	99.1	5.1	102.6	5.4	95.0	0.5	94.8	-2.1						
16	99.7	0.6	94.9	-7.5	98.3	3.5	98.6	4.0						
17	100.0	0.3	100.0	5.4	100.0	1.7	100.0	1.4	100.0		100.0		100.0	
18	100.2	0.2	99.0	-1.0	102.8	2.8	98.7	-1.3	103.6	3.6	104.9	4.9	104.4	4.4
19	<b>100.3</b>	<b>0.1</b>	<b>99.4</b>	<b>0.4</b>	<b>105.8</b>	<b>2.9</b>	<b>102.2</b>	<b>3.5</b>	<b>116.0</b>	<b>12.0</b>	<b>110.8</b>	<b>5.6</b>	<b>105.4</b>	<b>1.0</b>
19年1月	84.5	-0.5	89.9	-14.6	86.6	-0.9	74.5	2.6	89.3	3.2	105.2	21.1	92.4	-4.4
2	83.7	0.2	94.3	2.1	88.8	2.4	75.1	2.6	74.6	-11.6	86.6	-1.9	92.2	6.3
3	85.1	1.2	92.4	-7.9	87.9	2.4	75.6	4.4	92.9	15.0	86.0	-1.8	91.8	0.7
4	84.0	-2.3	94.3	1.7	89.3	-3.4	76.3	2.4	91.3	9.9	89.2	-1.2	94.3	-2.7
5	84.1	1.6	93.8	9.2	88.2	3.3	74.8	0.9	88.4	13.0	84.8	-0.7	94.1	-1.4
6	143.7	-6.3	92.3	-10.3	158.4	18.2	232.3	25.4	126.7	-30.2	180.7	20.2	123.8	-7.5
7	116.0	12.6	95.0	3.3	129.9	9.9	75.2	-23.8	109.9	-4.6	118.6	10.8	147.0	26.1
8	88.7	3.4	118.7	0.2	91.5	-1.5	75.2	2.6	89.1	14.2	101.5	16.3	97.1	1.9
9	83.2	1.1	90.4	0.2	86.8	1.2	76.2	3.7	91.0	18.8	89.4	-2.4	96.7	4.4
10	82.7	0.9	97.3	11.3	87.1	1.9	76.6	2.3	90.0	18.1	85.2	-1.5	94.2	0.9
11	87.3	2.2	93.0	2.5	92.5	-0.2	76.2	-1.3	88.4	11.9	90.3	-4.7	101.0	8.8
12	179.7	-5.0	140.5	8.7	181.8	-3.0	236.3	0.9	357.1	59.2	209.6	3.3	140.5	-13.2

区 分	金融・保険業		飲食店、宿泊業		医療、福祉		教育、学習支援業		複合サービス事業		サービス業	
	前年比	前年比	前年比	前年比	前年比	前年比	前年比	前年比	前年比	前年比	前年比	
平成15年												
16												
17	100.0		100.0		100.0		100.0		100.0		100.0	
18	86.2	-13.8	95.9	-4.1	97.3	-2.7	98.4	-1.6	99.9	-0.1	99.4	-0.6
19	<b>97.6</b>	<b>13.2</b>	<b>99.6</b>	<b>3.9</b>	<b>92.4</b>	<b>-5.0</b>	<b>95.5</b>	<b>-2.9</b>	<b>97.5</b>	<b>-2.4</b>	<b>90.3</b>	<b>-9.2</b>
19年1月	68.6	-4.6	91.5	-8.0	78.3	0.3	73.5	-2.6	85.2	3.0	81.5	-2.3
2	72.1	-4.0	89.6	-9.8	78.0	-0.4	76.6	0.9	86.6	6.5	81.3	-3.0
3	72.9	4.3	94.7	-3.6	84.5	8.5	76.6	-1.7	85.8	7.4	82.6	-4.0
4	71.9	2.1	95.4	-3.3	78.2	3.0	73.4	-3.9	87.0	8.9	75.3	-16.2
5	114.9	64.1	97.5	2.0	74.7	-2.0	72.1	-1.9	85.6	2.6	76.7	-14.0
6	194.9	-4.1	112.8	30.9	110.4	-36.8	201.4	-3.8	145.7	-17.2	91.8	-25.1
7	77.1	-13.3	97.9	8.9	122.1	29.1	72.5	-2.4	100.7	12.8	112.5	0.8
8	70.8	5.5	98.1	14.5	79.9	6.3	71.1	-1.9	84.2	3.7	98.1	8.5
9	70.9	9.4	101.6	10.0	75.5	-0.1	72.2	-2.7	89.4	8.1	76.9	-7.2
10	75.5	12.9	94.3	3.5	74.9	-2.1	71.7	-2.2	87.0	1.9	77.0	-6.0
11	116.7	80.4	105.3	14.5	75.0	-5.5	69.9	-6.9	87.2	7.8	86.8	6.6
12	164.1	35.3	115.6	-5.2	176.3	-14.1	213.3	-4.0	144.8	-26.2	141.6	-25.1

## 第2-1表 名目賃金指数（きまって支給する給与）

（事業所規模5人以上）

区 分	調査産業計		建 設 業		製 造 業		電気ガス水道業		情報通信業		運 輸 業		卸売・小売業	
		前年比		前年比		前年比		前年比		前年比		前年比		前年比
平成15年	97.8	1.1	97.4	-7.4	97.2	1.1	98.0	-1.1						
16	99.6	1.9	105.3	8.1	97.8	0.5	99.4	1.4						
17	100.0	0.3	100.0	-5.0	100.0	2.3	100.0	0.6	100.0		100.0		100.0	
18	100.1	0.1	101.5	1.5	101.7	1.7	101.8	1.8	116.0	16.0	103.2	3.2	100.7	0.7
<b>19</b>	<b>97.6</b>	<b>-2.5</b>	<b>105.7</b>	<b>4.1</b>	<b>105.2</b>	<b>3.4</b>	<b>103.5</b>	<b>1.7</b>	<b>116.3</b>	<b>0.3</b>	<b>109.0</b>	<b>5.6</b>	<b>97.2</b>	<b>-3.5</b>
19年1月	96.5	-2.6	106.0	14.3	100.7	0.1	103.2	1.5	117.1	-3.4	108.9	9.0	95.5	-2.7
2	96.8	-3.0	107.3	12.0	103.0	0.0	102.6	1.2	103.0	-12.7	107.6	6.9	95.6	-1.4
3	97.0	-3.3	103.6	7.7	103.9	2.4	101.9	2.1	121.2	5.9	107.5	6.0	96.3	-6.0
4	98.9	-2.6	107.7	3.5	104.9	1.5	102.2	0.9	119.2	1.7	112.3	9.2	99.6	-4.3
5	96.3	-3.6	103.2	3.5	102.6	2.4	102.5	1.5	115.8	4.4	107.1	10.2	95.4	-6.7
6	97.8	-2.2	106.0	7.2	104.0	3.2	104.5	2.3	117.2	4.4	113.2	8.2	96.0	-5.0
7	97.8	-2.5	105.4	1.6	108.0	6.4	102.9	1.8	117.5	0.9	107.1	3.2	97.9	-3.7
8	96.5	-3.1	99.9	-6.1	106.9	5.4	104.0	2.8	116.2	-5.2	104.2	0.4	96.3	-3.9
9	98.0	-1.5	106.2	3.1	106.2	4.0	105.0	4.3	117.4	-5.8	111.6	6.2	97.6	-2.9
10	98.4	-1.8	109.2	3.5	107.2	5.3	105.4	2.2	116.8	-2.0	107.1	1.4	97.0	-3.4
11	98.6	-1.7	106.0	1.2	107.5	5.2	105.1	0.5	115.6	8.2	111.5	2.5	99.1	-1.2
12	98.6	-1.7	108.2	0.8	107.0	4.6	103.2	-0.6	118.6	9.8	109.6	4.8	100.4	0.6

区 分	金融・保険業		飲食店、宿泊業		医療、福祉		教育、学習支援業		複合サービス事業		サービス業	
		前年比		前年比		前年比		前年比		前年比		前年比
平成15年												
16												
17	100.0		100.0		100.0		100.0		100.0		100.0	
18	96.5	-3.5	94.7	-5.3	98.2	-1.8	103.9	3.9	95.7	-4.3	95.5	-4.6
<b>19</b>	<b>85.6</b>	<b>-11.3</b>	<b>88.5</b>	<b>-6.5</b>	<b>93.9</b>	<b>-4.4</b>	<b>86.3</b>	<b>-16.9</b>	<b>97.3</b>	<b>1.7</b>	<b>94.3</b>	<b>-1.3</b>
19年1月	83.6	-13.2	99.1	5.0	93.9	-3.6	86.0	-19.9	94.7	-6.6	95.1	-1.1
2	86.0	-11.2	98.3	6.4	92.6	-6.0	88.0	-18.0	98.0	-1.2	94.4	-2.2
3	86.9	-7.3	97.8	4.8	90.1	-7.8	90.5	-16.7	93.5	-3.0	95.0	-2.4
4	86.8	-11.2	99.9	4.1	95.5	-0.3	88.1	-18.9	95.3	-1.2	91.4	-3.6
5	87.2	-10.6	98.4	4.2	94.1	-2.6	86.8	-19.6	94.1	-6.0	89.9	-7.3
6	85.8	-10.6	98.3	9.6	95.1	-2.6	87.0	-19.2	99.7	0.3	92.1	-3.5
7	83.7	-16.3	83.5	-11.9	93.9	-6.1	85.2	-14.5	100.7	9.1	94.4	-1.8
8	84.7	-13.2	74.5	-16.5	94.9	-3.9	83.4	-15.3	99.9	8.9	95.7	1.4
9	84.3	-10.9	76.7	-18.5	95.5	-2.7	85.4	-15.0	99.7	11.5	94.2	1.1
10	93.7	-3.3	77.0	-20.5	93.7	-4.8	85.9	-13.8	95.3	0.4	95.6	0.2
11	82.0	-14.3	80.5	-18.9	94.0	-5.7	84.2	-16.8	97.8	5.0	98.5	5.2
12	82.3	-13.9	78.4	-23.3	93.2	-6.0	85.1	-14.7	99.1	5.9	95.2	-0.3

## 第2-2表 名目賃金指数（きまって支給する給与）

（事業所規模30人以上）

区 分	調査産業計		建 設 業		製 造 業		電気ガス水道業		情報通信業		運 輸 業		卸売・小売業	
	前年比	前年比	前年比	前年比	前年比	前年比	前年比	前年比	前年比	前年比	前年比	前年比	前年比	
平成15年	98.3	3.2	95.8	-2.2	95.8	1.3	97.0	-1.1						
16	100.2	1.9	97.8	2.0	98.4	2.6	98.9	1.9						
17	100.0	-0.2	100.0	2.3	100.0	1.6	100.0	1.1	100.0		100.0		100.0	
18	99.7	-0.3	100.5	0.5	101.8	1.8	99.0	-0.9	105.7	5.6	103.2	3.2	103.3	3.3
<b>19</b>	<b>100.2</b>	<b>0.5</b>	<b>104.4</b>	<b>3.9</b>	<b>103.7</b>	<b>1.9</b>	<b>100.9</b>	<b>1.9</b>	<b>117.9</b>	<b>11.5</b>	<b>101.4</b>	<b>-1.7</b>	<b>106.2</b>	<b>2.8</b>
19年1月	99.9	-0.6	101.3	3.8	101.6	0.6	99.3	2.1	118.2	2.6	102.3	0.5	103.7	-1.6
2	99.6	-0.9	105.5	1.7	103.1	0.4	99.2	2.1	97.9	-12.0	100.1	-2.4	102.6	5.8
3	99.6	-0.9	103.5	-0.3	103.0	1.8	100.1	3.9	122.2	14.5	98.0	-3.7	102.4	0.2
4	100.2	-1.1	105.6	1.4	104.7	1.2	101.0	1.6	120.1	9.8	103.3	-2.0	104.8	-3.3
5	98.7	-1.0	105.8	8.8	102.8	2.1	99.9	0.8	117.1	12.6	98.9	-1.2	105.5	-1.6
6	100.3	1.1	104.1	6.7	104.0	3.4	101.6	2.3	120.0	13.1	103.2	-3.3	107.4	3.2
7	100.4	1.8	102.1	5.3	104.5	3.0	100.2	1.5	120.4	18.9	101.8	0.0	108.4	6.3
8	100.6	2.0	102.2	2.6	104.3	2.4	101.3	2.7	119.2	15.3	98.2	-4.4	109.3	5.8
9	100.8	1.9	102.6	0.7	103.7	1.7	102.2	4.1	120.7	18.8	102.8	1.0	109.2	5.0
10	100.4	1.1	110.3	11.5	103.9	1.8	102.7	2.3	119.8	18.4	99.8	-1.6	106.2	1.2
11	101.2	1.5	105.6	3.6	104.7	2.2	102.3	-0.2	117.8	12.9	105.9	-0.2	107.0	3.6
12	100.5	1.3	103.9	1.1	104.4	2.2	100.5	-0.9	121.2	17.1	102.9	-3.0	107.9	10.3

区 分	金融・保険業		飲食店、宿泊業		医療、福祉		教育、学習支援業		複合サービス事業		サービス業	
	前年比	前年比	前年比	前年比	前年比	前年比	前年比	前年比	前年比	前年比	前年比	
平成15年												
16												
17	100.0		100.0		100.0		100.0		100.0		100.0	
18	87.2	-12.8	95.6	-4.3	96.8	-3.2	98.3	-1.7	102.1	2.1	97.3	-2.7
<b>19</b>	<b>90.4</b>	<b>3.7</b>	<b>96.8</b>	<b>1.3</b>	<b>95.8</b>	<b>-1.0</b>	<b>95.6</b>	<b>-2.7</b>	<b>107.7</b>	<b>5.5</b>	<b>92.2</b>	<b>-5.2</b>
19年1月	87.0	-5.1	93.1	-9.5	98.8	0.2	96.7	-2.9	105.5	2.4	95.7	-3.0
2	90.7	-4.5	91.5	-10.2	97.6	-0.3	98.1	-1.2	105.4	5.0	94.8	-3.6
3	92.0	3.8	93.9	-6.9	95.0	-2.7	100.1	-2.0	104.4	5.6	94.5	-5.5
4	90.7	1.3	95.7	-4.3	96.0	0.3	95.9	-4.8	107.0	8.1	87.8	-9.9
5	86.2	-3.4	93.3	-5.7	94.4	-2.2	94.9	-2.4	106.1	2.1	88.0	-13.0
6	88.7	1.0	92.9	4.1	96.1	-0.5	94.9	-2.9	110.3	8.7	89.5	-7.3
7	88.3	-0.6	99.4	16.3	94.8	-1.9	95.4	-2.3	108.5	4.9	90.9	-5.3
8	90.8	7.5	100.5	13.8	95.6	-0.2	94.3	-1.9	105.2	3.5	95.6	-0.7
9	90.7	10.1	101.9	6.9	96.0	0.3	95.6	-2.2	111.5	8.6	91.0	-3.5
10	96.3	12.9	97.6	3.6	95.1	-1.6	94.8	-2.1	108.4	2.0	91.1	-5.9
11	90.7	10.9	101.2	7.2	95.2	-2.0	92.5	-5.8	108.6	8.6	97.2	2.3
12	92.4	13.0	100.0	4.0	94.4	-2.8	94.3	-1.8	111.8	6.9	90.7	-6.6



## 第 2 - 3 表 実質賃金指数（きまって支給する給与）

（事業所規模 5 人以上）

区 分	調査産業計		建 設 業		製 造 業		電気ガス水道業		情報通信業		運 輸 業		卸売・小売業	
		前年比		前年比		前年比		前年比		前年比		前年比		前年比
平成15年	97.7	1.5	97.3	-7.0	97.1	1.5	97.9	-0.7						
16	99.2	1.5	104.9	7.8	97.4	0.3	99.0	1.1						
17	100.0	0.8	100.0	-4.7	100.0	2.7	100.0	1.0	100.0		100.0		100.0	
18	100.6	0.6	102.0	2.0	102.2	2.2	102.3	2.3	116.6	16.6	103.7	3.7	101.2	1.2
<b>19</b>	<b>98.1</b>	<b>-2.5</b>	<b>106.2</b>	<b>4.1</b>	<b>105.7</b>	<b>3.4</b>	<b>104.0</b>	<b>1.7</b>	<b>116.9</b>	<b>0.3</b>	<b>109.5</b>	<b>5.6</b>	<b>97.7</b>	<b>-3.5</b>
19年 1 月	97.2	-2.0	106.7	15.0	101.4	0.7	103.9	2.1	117.9	-2.8	109.7	9.7	96.2	-2.1
2	98.3	-2.5	108.9	12.5	104.6	0.6	104.2	1.8	104.6	-12.2	109.2	7.4	97.1	-0.9
3	98.3	-2.9	105.0	8.1	105.3	2.8	103.2	2.5	122.8	6.4	108.9	6.5	97.6	-5.5
4	100.2	-1.9	109.1	4.2	106.3	2.2	103.5	1.6	120.8	2.5	113.8	10.1	100.9	-3.6
5	96.9	-3.1	103.8	4.0	103.2	2.9	103.1	2.0	116.5	5.0	107.7	10.7	96.0	-6.3
6	98.5	-1.6	106.7	7.8	104.7	3.8	105.2	2.8	118.0	5.0	114.0	8.9	96.7	-4.4
7	98.5	-2.6	106.1	1.5	108.8	6.4	103.6	1.7	118.3	0.9	107.9	3.2	98.6	-3.8
8	96.1	-3.3	99.5	-6.3	106.5	5.2	103.6	2.6	115.7	-5.5	103.8	0.2	95.9	-4.1
9	98.0	-1.9	106.2	2.7	106.2	3.6	105.0	3.9	117.4	-6.2	111.6	5.8	97.6	-3.3
10	98.5	-1.9	109.3	3.4	107.3	5.2	105.5	2.1	116.9	-2.1	107.2	1.3	97.1	-3.5
11	98.6	-2.7	106.0	0.2	107.5	4.2	105.1	-0.6	115.6	7.1	111.5	1.5	99.1	-2.2
12	98.0	-3.1	107.6	-0.6	106.4	3.2	102.6	-1.9	117.9	8.3	108.9	3.3	99.8	-0.8

区 分	金融・保険業		飲食店、宿泊業		医療、福祉		教育、学習支援業		複合サービス事業		サービス業	
		前年比		前年比		前年比		前年比		前年比		前年比
平成15年												
16												
17	100.0		100.0		100.0		100.0		100.0		100.0	
18	97.0	-3.0	95.2	-4.8	98.7	-1.3	104.4	4.4	96.2	-3.8	96.0	-4.0
<b>19</b>	<b>86.0</b>	<b>-11.3</b>	<b>88.9</b>	<b>-6.6</b>	<b>94.4</b>	<b>-4.4</b>	<b>86.7</b>	<b>-17.0</b>	<b>97.8</b>	<b>1.7</b>	<b>94.8</b>	<b>-1.3</b>
19年 1 月	84.2	-12.7	99.8	5.6	94.6	-3.0	86.6	-19.4	95.4	-6.0	95.8	-0.5
2	87.3	-10.7	99.8	7.0	94.0	-5.5	89.3	-17.6	99.5	-0.7	95.8	-1.7
3	88.0	-7.0	99.1	5.3	91.3	-7.4	91.7	-16.4	94.7	-2.7	96.3	-1.9
4	87.9	-10.7	101.2	4.8	96.8	0.4	89.3	-18.3	96.6	-0.5	92.6	-2.9
5	87.7	-10.1	99.0	4.8	94.7	-2.1	87.3	-19.2	94.7	-5.5	90.4	-6.9
6	86.4	-10.1	99.0	10.2	95.8	-1.9	87.6	-18.7	100.4	0.9	92.7	-2.9
7	84.3	-16.4	84.1	-12.0	94.6	-6.2	85.8	-14.5	101.4	9.0	95.1	-1.9
8	84.4	-13.3	74.2	-16.6	94.5	-4.2	83.1	-15.5	99.5	8.7	95.3	1.2
9	84.3	-11.3	76.7	-18.8	95.5	-3.0	85.4	-15.4	99.7	11.0	94.2	0.6
10	93.8	-3.4	77.1	-20.6	93.8	-4.9	86.0	-13.8	95.4	0.3	95.7	0.1
11	82.0	-15.2	80.5	-19.7	94.0	-6.7	84.2	-17.6	97.8	4.0	98.5	4.2
12	81.8	-15.1	77.9	-24.4	92.6	-7.4	84.6	-15.9	98.5	4.3	94.6	-1.8

## 第2-4表 実質賃金指数（きまって支給する給与）

（事業所規模30人以上）

区 分	調査産業計		建設業		製造業		電気ガス水道業		情報通信業		運輸業		卸売・小売業	
		前年比		前年比		前年比		前年比		前年比		前年比		前年比
平成15年	98.2	3.7	95.7	-1.7	95.7	1.7	96.9	-0.7						
16	99.8	1.6	97.4	1.8	98.0	2.4	98.5	1.7						
17	100.0	0.2	100.0	2.7	100.0	2.0	100.0	1.5	100.0		100.0		100.0	
18	100.2	0.2	101.0	1.0	102.3	2.3	99.5	-0.5	106.2	6.2	103.7	3.7	103.8	3.8
19	<b>100.7</b>	<b>0.5</b>	<b>104.9</b>	<b>3.9</b>	<b>104.2</b>	<b>1.9</b>	<b>101.4</b>	<b>1.9</b>	<b>118.5</b>	<b>11.6</b>	<b>101.9</b>	<b>-1.7</b>	<b>106.7</b>	<b>2.8</b>
19年1月	100.6	0.0	102.0	4.4	102.3	1.2	100.0	2.7	119.0	3.2	103.0	1.1	104.4	-1.0
2	101.1	-0.4	107.1	2.3	104.7	1.0	100.7	2.5	99.4	-11.6	101.6	-1.9	104.2	6.3
3	100.9	-0.5	104.9	0.2	104.4	2.3	101.4	4.3	123.8	14.9	99.3	-3.3	103.7	0.6
4	101.5	-0.4	107.0	2.2	106.1	1.9	102.3	2.3	121.7	10.5	104.7	-1.2	106.2	-2.7
5	99.3	-0.5	106.4	9.4	103.4	2.6	100.5	1.3	117.8	13.2	99.5	-0.7	106.1	-1.1
6	101.0	1.7	104.8	7.3	104.7	4.0	102.3	2.9	120.8	13.7	103.9	-2.7	108.2	3.8
7	101.1	1.7	102.8	5.1	105.2	2.8	100.9	1.4	121.2	18.7	102.5	-0.1	109.2	6.2
8	100.2	1.8	101.8	2.4	103.9	2.2	100.9	2.5	118.7	15.0	97.8	-4.6	108.9	5.6
9	100.8	1.5	102.6	0.3	103.7	1.3	102.2	3.7	120.7	18.3	102.8	0.6	109.2	4.6
10	100.5	1.0	110.4	11.4	104.0	1.7	102.8	2.2	119.9	18.2	99.9	-1.7	106.3	1.1
11	101.2	0.5	105.6	2.6	104.7	1.3	102.3	-1.2	117.8	11.8	105.9	-1.2	107.0	2.6
12	99.9	-0.1	103.3	-0.3	103.8	0.8	99.9	-2.3	120.5	15.5	102.3	-4.4	107.3	8.8

区 分	金融・保険業		飲食店、宿泊業		医療、福祉		教育、学習支援業		複合サービス事業		サービス業	
		前年比		前年比		前年比		前年比		前年比		前年比
平成15年												
16												
17	100.0		100.0		100.0		100.0		100.0		100.0	
18	87.6	-12.4	96.1	-3.9	97.3	-2.7	98.8	-1.2	102.6	2.6	97.8	-2.2
19	<b>90.9</b>	<b>3.8</b>	<b>97.3</b>	<b>1.2</b>	<b>96.3</b>	<b>-1.0</b>	<b>96.1</b>	<b>-2.7</b>	<b>108.2</b>	<b>5.5</b>	<b>92.7</b>	<b>-5.2</b>
19年1月	87.6	-4.6	93.8	-8.9	99.5	0.8	97.4	-2.3	106.2	3.0	96.4	-2.4
2	92.1	-4.1	92.9	-9.7	99.1	0.2	99.6	-0.7	107.0	5.5	96.2	-3.1
3	93.2	4.3	95.1	-6.6	96.3	-2.2	101.4	-1.6	105.8	6.0	95.7	-5.2
4	91.9	2.1	97.0	-3.6	97.3	1.0	97.2	-4.0	108.4	8.8	89.0	-9.3
5	86.7	-2.9	93.9	-5.2	95.0	-1.7	95.5	-1.8	106.7	2.6	88.5	-12.5
6	89.3	1.6	93.6	4.8	96.8	0.1	95.6	-2.2	111.1	9.4	90.1	-6.8
7	88.9	-0.7	100.1	16.1	95.5	-2.0	96.1	-2.3	109.3	4.9	91.5	-5.5
8	90.4	7.2	100.1	13.6	95.2	-0.4	93.9	-2.1	104.8	3.4	95.2	-0.9
9	90.7	9.7	101.9	6.5	96.0	-0.1	95.6	-2.6	111.5	8.1	91.0	-3.9
10	96.4	12.7	97.7	3.5	95.2	-1.7	94.9	-2.2	108.5	1.9	91.2	-6.0
11	90.7	9.8	101.2	6.1	95.2	-3.0	92.5	-6.8	108.6	7.5	97.2	1.3
12	91.8	11.3	99.4	2.5	93.8	-4.2	93.7	-3.2	111.1	5.4	90.2	-7.9

### 第3-1表 名目賃金指数（所定内給与）

（事業所規模5人以上）

区 分	調査産業計		建 設 業		製 造 業		電気ガス水道業		情報通信業		運 輸 業		卸売・小売業	
	前年比		前年比		前年比		前年比		前年比		前年比		前年比	
平成15年	98.1	0.6	99.3	-7.1	98.8	-0.1	97.3	-0.5						
16	99.4	1.4	103.8	4.6	97.8	-1.1	98.7	1.6						
17	100.0	0.6	100.0	-3.6	100.0	2.3	100.0	1.2	100.0		100.0		100.0	
18	99.5	-0.5	99.0	-1.0	102.4	2.4	103.1	3.1	113.4	13.4	99.6	-0.4	100.4	0.4
19	<b>96.7</b>	<b>-2.8</b>	<b>104.6</b>	<b>5.7</b>	<b>106.1</b>	<b>3.6</b>	<b>103.9</b>	<b>0.8</b>	<b>121.0</b>	<b>6.7</b>	<b>91.4</b>	<b>-8.2</b>	<b>96.7</b>	<b>-3.7</b>
19年1月	95.9	-2.7	104.2	12.4	101.2	0.0	104.2	2.3	122.6	3.5	96.2	-1.1	95.1	-3.1
2	96.0	-3.4	106.1	12.0	103.7	0.4	103.8	1.4	107.4	-8.9	89.6	-8.8	95.2	-1.8
3	96.0	-3.9	101.1	7.6	105.2	2.8	103.8	2.3	127.5	8.6	91.0	-8.2	95.5	-6.3
4	97.9	-3.3	106.4	4.1	105.5	1.8	103.6	1.1	122.8	2.7	92.6	-8.8	99.3	-4.2
5	95.8	-3.7	101.9	6.0	104.4	3.4	103.5	0.7	119.1	3.4	89.7	-6.2	95.2	-6.8
6	97.0	-3.0	104.1	9.0	105.3	2.8	104.8	0.9	122.4	5.3	93.6	-9.7	96.1	-4.8
7	97.1	-2.8	105.2	2.7	109.0	5.5	103.0	-0.7	122.4	13.3	91.3	-8.3	97.2	-4.0
8	95.8	-3.1	99.8	-3.2	107.9	5.9	103.5	0.1	119.5	9.4	87.3	-11.6	96.1	-4.0
9	97.0	-1.9	105.4	3.7	107.4	4.7	102.7	-0.9	122.7	12.0	91.2	-8.6	97.2	-2.9
10	97.0	-2.1	105.4	3.7	108.0	5.7	106.8	3.0	121.6	12.8	88.8	-9.9	96.5	-3.4
11	97.3	-2.3	105.5	4.8	108.2	5.3	103.5	-0.2	120.1	9.6	91.6	-9.8	98.3	-1.9
12	97.6	-1.5	110.3	6.3	107.7	5.2	103.8	0.2	123.9	11.1	93.6	-7.2	98.3	-1.0

区 分	金融・保険業		飲食店、宿泊業		医療、福祉		教育、学習支援業		複合サービス事業		サービス業	
	前年比		前年比		前年比		前年比		前年比		前年比	
平成15年												
16												
17	100.0		100.0		100.0		100.0		100.0		100.0	
18	95.2	-4.8	94.3	-5.7	98.2	-1.7	104.3	4.3	95.0	-5.0	94.7	-5.3
19	<b>84.7</b>	<b>-11.0</b>	<b>91.0</b>	<b>-3.5</b>	<b>96.7</b>	<b>-1.5</b>	<b>86.1</b>	<b>-17.4</b>	<b>94.3</b>	<b>-0.7</b>	<b>93.7</b>	<b>-1.1</b>
19年1月	83.6	-11.1	102.0	7.1	96.0	-0.3	85.9	-20.6	92.4	-6.9	94.6	-0.7
2	85.8	-11.1	101.9	9.3	95.3	-2.9	87.2	-19.0	96.7	-2.9	94.4	-1.3
3	84.3	-9.5	101.0	7.9	92.6	-5.6	90.4	-17.0	91.3	-5.1	93.7	-1.9
4	85.6	-11.0	103.0	7.5	98.7	2.4	87.6	-19.4	93.7	-3.1	90.8	-3.3
5	87.0	-8.4	101.4	6.8	96.3	-0.1	86.4	-20.4	92.6	-7.6	90.0	-5.7
6	84.9	-10.8	101.7	11.6	97.8	0.0	86.7	-19.6	97.7	-2.8	92.3	-2.9
7	83.3	-14.5	85.6	-6.3	96.9	-3.6	85.0	-15.1	96.2	4.5	94.0	-1.3
8	84.5	-11.6	76.3	-15.8	97.8	-2.1	83.7	-15.2	97.6	6.3	95.2	1.4
9	83.7	-10.8	78.2	-18.2	98.7	-0.1	85.1	-15.6	95.9	7.6	93.3	1.1
10	90.9	-5.5	78.7	-19.6	96.7	-1.9	86.2	-13.9	90.7	-1.5	94.3	-0.4
11	80.9	-14.6	82.0	-18.2	96.8	-2.6	83.8	-17.8	93.4	0.9	97.4	3.6
12	81.9	-13.3	79.6	-13.2	96.2	-2.4	84.7	-15.7	92.8	4.0	94.1	-1.2

## 第3-2表 名目賃金指数（所定内給与）

（事業所規模30人以上）

区 分	調査産業計		建 設 業		製 造 業		電気ガス水道業		情報通信業		運 輸 業		卸売・小売業	
		前年比		前年比		前年比		前年比		前年比		前年比		前年比
平成15年	99.0	2.7	98.7	-2.8	97.4	-0.2	97.4	-0.5						
16	100.1	1.2	97.4	-1.2	98.4	1.1	98.9	1.6						
17	100.0	-0.1	100.0	2.6	100.0	1.6	100.0	1.1	100.0		100.0		100.0	
18	99.7	-0.3	100.6	0.5	102.6	2.6	100.2	0.2	108.4	8.4	100.5	0.5	103.1	3.1
19	<b>100.8</b>	<b>1.1</b>	<b>109.9</b>	<b>9.2</b>	<b>105.0</b>	<b>2.3</b>	<b>101.9</b>	<b>1.7</b>	<b>124.9</b>	<b>15.2</b>	<b>89.4</b>	<b>-11.0</b>	<b>107.5</b>	<b>4.3</b>
19年1月	100.5	0.7	106.0	9.4	102.2	0.8	102.1	3.5	124.7	12.3	94.4	-4.0	104.3	-0.9
2	100.0	0.0	111.5	8.9	104.1	1.3	101.4	2.6	103.6	-6.5	86.6	-12.3	103.5	6.2
3	100.3	0.0	108.9	8.0	104.8	2.8	101.4	3.0	130.7	19.4	87.5	-10.8	102.4	0.2
4	100.5	-0.5	111.4	9.8	105.7	1.8	101.0	1.1	125.9	13.7	90.3	-12.5	105.5	-2.1
5	99.4	-0.4	111.9	12.5	104.9	3.1	100.9	0.5	124.3	15.2	86.8	-11.1	106.0	-0.5
6	100.9	1.0	110.1	10.1	105.7	3.4	102.0	0.8	128.6	17.8	89.7	-14.7	108.2	4.4
7	101.3	1.7	107.7	8.7	105.8	1.7	101.4	0.4	127.9	21.3	90.7	-9.9	110.5	8.3
8	101.4	2.4	108.2	8.3	105.7	3.2	101.9	1.5	124.1	14.9	86.2	-13.7	111.4	8.2
9	101.3	1.7	107.5	2.0	105.1	2.3	101.1	0.3	128.2	19.6	89.3	-11.1	110.9	6.8
10	100.9	1.5	115.0	16.6	105.0	2.4	105.1	4.2	126.2	18.9	87.2	-11.3	107.9	3.2
11	101.5	1.7	110.8	11.0	105.7	2.4	102.0	1.2	124.7	15.6	91.4	-11.5	109.1	5.6
12	101.2	2.5	109.8	6.8	105.2	2.6	102.2	1.5	129.7	20.5	93.0	-9.4	109.9	12.7

区 分	金融・保険業		飲食店、宿泊業		医療、福祉		教育、学習支援業		複合サービス事業		サービス業	
		前年比		前年比		前年比		前年比		前年比		前年比
平成15年												
16												
17	100.0		100.0		100.0		100.0		100.0		100.0	
18	87.8	-12.2	96.5	-3.5	97.1	-2.9	98.4	-1.6	101.8	1.9	96.6	-3.4
19	<b>88.8</b>	<b>1.1</b>	<b>97.9</b>	<b>1.5</b>	<b>100.0</b>	<b>3.0</b>	<b>95.2</b>	<b>-3.3</b>	<b>101.2</b>	<b>-0.6</b>	<b>92.8</b>	<b>-3.9</b>
19年1月	86.4	-5.2	94.0	-9.1	102.9	5.5	96.4	-3.9	97.3	-3.6	96.2	-1.2
2	90.1	-5.9	93.8	-8.8	101.6	4.2	97.1	-1.8	99.8	-1.3	96.1	-1.3
3	88.4	-0.3	95.4	-6.1	98.7	0.3	99.7	-1.6	98.8	0.2	95.2	-3.3
4	88.8	-2.0	96.9	-2.9	100.6	4.1	95.2	-5.0	100.6	1.3	88.3	-8.4
5	86.7	-4.0	94.4	-5.0	98.1	1.8	94.0	-3.7	100.6	-3.6	88.7	-10.5
6	87.5	-1.6	94.7	2.9	100.3	3.5	94.2	-3.6	104.6	0.6	90.3	-6.7
7	87.0	-2.9	100.5	13.4	99.3	1.7	95.0	-3.3	101.4	-2.6	91.8	-3.1
8	89.1	4.6	101.9	11.7	99.8	2.8	94.7	-1.4	99.9	-2.4	96.4	0.4
9	88.3	6.3	102.8	4.7	100.4	3.9	95.8	-1.8	103.6	0.5	91.3	-2.5
10	93.8	9.1	98.6	0.9	99.5	2.5	95.1	-2.3	102.0	-0.4	90.8	-5.9
11	88.8	7.6	102.1	5.3	99.4	2.9	91.8	-7.2	102.9	3.0	97.9	2.0
12	91.1	10.7	100.2	16.1	98.8	2.3	93.6	-3.0	102.5	0.7	91.0	-6.4

### 第3-3表 実質賃金指数（所定内給与）

（事業所規模5人以上）

区 分	調査産業計		建設業		製造業		電気ガス水道業		情報通信業		運輸業		卸売・小売業	
		前年比		前年比		前年比		前年比		前年比		前年比		前年比
平成15年	98.0	1.0	99.2	-6.8	98.7	0.3	97.2	0.0						
16	99.0	1.0	103.4	4.2	97.4	-1.3	98.3	1.1						
17	100.0	1.0	100.0	-3.3	100.0	2.7	100.0	1.7	100.0		100.0		100.0	
18	100.0	0.0	99.5	-0.5	102.9	2.9	103.6	3.6	114.0	14.0	100.1	0.1	100.9	0.9
19	<b>97.2</b>	<b>-2.8</b>	<b>105.1</b>	<b>5.6</b>	<b>106.6</b>	<b>3.6</b>	<b>104.4</b>	<b>0.8</b>	<b>121.6</b>	<b>6.7</b>	<b>91.9</b>	<b>-8.2</b>	<b>97.2</b>	<b>-3.7</b>
19年1月	96.6	-2.1	104.9	13.0	101.9	0.6	104.9	2.8	123.5	4.1	96.9	-0.5	95.8	-2.4
2	97.5	-2.9	107.7	12.5	105.3	1.0	105.4	1.9	109.0	-8.5	91.0	-8.3	96.6	-1.3
3	97.3	-3.5	102.4	7.9	106.6	3.3	105.2	2.7	129.2	9.0	92.2	-7.8	96.8	-5.8
4	99.2	-2.6	107.8	4.9	106.9	2.6	105.0	1.8	124.4	3.4	93.8	-8.1	100.6	-3.5
5	96.4	-3.2	102.5	6.5	105.0	3.9	104.1	1.2	119.8	3.9	90.2	-5.7	95.8	-6.4
6	97.7	-2.4	104.8	9.6	106.0	3.4	105.5	1.4	123.3	6.0	94.3	-9.2	96.8	-4.2
7	97.8	-2.9	105.9	2.6	109.8	5.5	103.7	-0.8	123.3	13.2	91.9	-8.5	97.9	-4.0
8	95.4	-3.3	99.4	-3.4	107.5	5.7	103.1	-0.1	119.0	9.2	87.0	-11.8	95.7	-4.2
9	97.0	-2.3	105.4	3.3	107.4	4.3	102.7	-1.3	122.7	11.5	91.2	-9.0	97.2	-3.3
10	97.1	-2.2	105.5	3.6	108.1	5.6	106.9	2.9	121.7	12.7	88.9	-10.0	96.6	-3.5
11	97.3	-3.3	105.5	3.7	108.2	4.2	103.5	-1.1	120.1	8.5	91.6	-10.7	98.3	-2.9
12	97.0	-2.9	109.6	4.8	107.1	3.8	103.2	-1.1	123.2	9.6	93.0	-8.6	97.7	-2.4

区 分	金融・保険業		飲食店、宿泊業		医療、福祉		教育、学習支援業		複合サービス事業		サービス業	
		前年比		前年比		前年比		前年比		前年比		前年比
平成15年												
16												
17	100.0		100.0		100.0		100.0		100.0		100.0	
18	95.7	-4.3	94.8	-5.2	98.7	-1.3	104.8	4.8	95.5	-4.5	95.2	-4.8
19	<b>85.1</b>	<b>-11.1</b>	<b>91.5</b>	<b>-3.5</b>	<b>97.2</b>	<b>-1.5</b>	<b>86.5</b>	<b>-17.5</b>	<b>94.8</b>	<b>-0.7</b>	<b>94.2</b>	<b>-1.1</b>
19年1月	84.2	-10.5	102.7	7.8	96.7	0.3	86.5	-20.1	93.1	-6.3	95.3	-0.1
2	87.1	-10.7	103.5	10.0	96.8	-2.3	88.5	-18.6	98.2	-2.4	95.8	-0.8
3	85.4	-9.1	102.3	8.3	93.8	-5.3	91.6	-16.7	92.5	-4.7	94.9	-1.6
4	86.7	-10.4	104.4	8.3	100.0	3.1	88.8	-18.8	94.9	-2.5	92.0	-2.6
5	87.5	-8.0	102.0	7.4	96.9	0.4	86.9	-20.1	93.2	-7.1	90.5	-5.2
6	85.5	-10.3	102.4	12.3	98.5	0.6	87.3	-19.2	98.4	-2.2	93.0	-2.3
7	83.9	-14.6	86.2	-6.4	97.6	-3.7	85.6	-15.2	96.9	4.4	94.7	-1.4
8	84.2	-11.7	76.0	-15.9	97.4	-2.3	83.4	-15.3	97.2	6.1	94.8	1.2
9	83.7	-11.1	78.2	-18.5	98.7	-0.5	86.2	-14.8	95.9	7.2	93.3	0.6
10	91.0	-5.6	78.8	-19.7	96.8	-2.0	86.3	-14.0	90.8	-1.6	94.4	-0.5
11	80.9	-15.5	82.0	-19.0	96.8	-3.6	83.8	-18.6	93.4	-0.1	97.4	2.6
12	81.4	-14.6	79.1	-14.4	95.6	-3.8	84.2	-16.9	92.2	2.6	93.5	-2.6

### 第3-4表 実質賃金指数（所定内給与）

（事業所規模30人以上）

区 分	調査産業計		建設業		製造業		電気ガス水道業		情報通信業		運輸業		卸売・小売業	
		前年比		前年比		前年比		前年比		前年比		前年比		前年比
平成15年	98.9	3.1	98.6	-2.4	97.3	0.3	97.3	0.0						
16	99.7	0.8	97.0	-1.6	98.0	0.7	98.5	1.2						
17	100.0	0.3	100.0	3.1	100.0	2.0	100.0	1.5	100.0		100.0		100.0	
18	100.2	0.2	101.1	1.1	103.1	3.1	100.7	0.7	108.9	8.9	101.0	1.0	103.6	3.6
19	<b>101.3</b>	<b>1.1</b>	<b>110.5</b>	<b>9.3</b>	<b>105.5</b>	<b>2.3</b>	<b>102.4</b>	<b>1.7</b>	<b>125.5</b>	<b>15.2</b>	<b>89.8</b>	<b>-11.1</b>	<b>108.0</b>	<b>4.2</b>
19年1月	101.2	1.3	106.7	10.0	102.9	1.3	102.8	4.2	125.6	13.1	95.1	-3.4	105.0	-0.4
2	101.5	0.5	113.2	9.5	105.7	1.8	102.9	3.1	105.2	-6.0	87.9	-11.8	105.1	6.7
3	101.6	0.4	110.3	8.5	106.2	3.3	102.7	3.4	132.4	19.8	88.7	-10.4	103.7	0.6
4	101.8	0.2	112.9	10.6	107.1	2.6	102.3	1.8	127.6	14.5	91.5	-11.8	106.9	-1.5
5	100.0	0.1	112.6	13.1	105.5	3.6	101.5	1.0	125.1	15.8	87.3	-10.6	106.6	0.0
6	101.6	1.6	110.9	10.8	106.4	4.0	102.7	1.4	129.5	18.5	90.3	-14.2	109.0	5.1
7	102.0	1.6	108.5	8.6	106.5	1.6	102.1	0.3	128.8	21.2	91.3	-10.0	111.3	8.3
8	101.0	2.2	107.8	8.1	105.3	3.0	101.5	1.3	123.6	14.7	85.9	-13.8	111.0	8.0
9	101.3	1.3	107.5	1.6	105.1	1.9	101.1	-0.1	128.2	19.1	89.3	-11.5	110.9	6.4
10	101.0	1.4	115.1	16.5	105.1	2.3	105.2	4.1	126.3	18.8	87.3	-11.4	108.0	3.1
11	101.5	0.7	110.8	9.9	105.7	1.4	102.0	0.2	124.7	14.4	91.4	-12.4	109.1	4.6
12	100.6	1.1	109.1	5.3	104.6	1.3	101.6	0.1	128.9	18.8	92.4	-10.7	109.2	11.1

区 分	金融・保険業		飲食店、宿泊業		医療、福祉		教育、学習支援業		複合サービス事業		サービス業	
		前年比		前年比		前年比		前年比		前年比		前年比
平成15年												
16												
17	100.0		100.0		100.0		100.0		100.0		100.0	
18	88.2	-11.8	97.0	-3.0	97.6	-2.4	98.9	-1.1	102.3	2.3	97.1	-2.9
19	<b>89.2</b>	<b>1.1</b>	<b>98.4</b>	<b>1.4</b>	<b>100.5</b>	<b>3.0</b>	<b>95.7</b>	<b>-3.2</b>	<b>101.7</b>	<b>-0.6</b>	<b>93.3</b>	<b>-3.9</b>
19年1月	87.0	-4.6	94.7	-8.5	103.6	6.1	97.1	-3.3	98.0	-3.0	96.9	-0.6
2	91.5	-5.4	95.2	-8.4	103.1	4.7	98.6	-1.3	101.3	-0.8	97.6	-0.8
3	89.6	0.1	96.7	-5.7	100.0	0.7	101.0	-1.2	100.1	0.6	96.5	-2.8
4	90.0	-1.2	98.2	-2.2	101.9	4.8	96.5	-4.3	101.9	2.0	89.5	-7.7
5	87.2	-3.5	95.0	-4.5	98.7	2.3	94.6	-3.2	101.2	-3.2	89.2	-10.1
6	88.1	-1.0	95.4	3.6	101.0	4.1	94.9	-3.0	105.3	1.2	90.9	-6.2
7	87.6	-3.0	101.2	13.3	100.0	1.6	95.7	-3.3	102.1	-2.7	92.4	-3.2
8	88.7	4.4	101.5	11.5	99.4	2.6	94.3	-1.6	99.5	-2.6	96.0	0.2
9	88.3	5.9	102.8	4.3	100.4	3.5	97.1	-0.9	103.6	0.1	91.3	-2.9
10	93.9	8.9	98.7	0.8	99.6	2.4	95.2	-2.4	102.1	-0.5	90.9	-6.0
11	88.8	6.6	102.1	4.2	99.4	1.8	91.8	-8.1	102.9	2.0	97.9	0.9
12	90.6	9.2	99.6	14.5	98.2	0.8	93.0	-4.4	101.9	-0.7	90.5	-7.7

## 第4-1表 労働時間指数（総実労働時間）

（事業所規模5人以上）

区 分	調査産業計		建 設 業		製 造 業		電気ガス水道業		情報通信業		運 輸 業		卸売・小売業	
	前年比	前年比	前年比	前年比	前年比	前年比	前年比	前年比	前年比	前年比	前年比	前年比	前年比	
平成15年	98.7	0.3	89.9	-8.3	101.1	2.8	93.6	-2.5						
16	100.0	1.3	103.6	15.2	99.6	-1.4	100.5	7.4						
17	100.0	0.0	100.0	-3.4	100.0	0.4	100.0	-0.5	100.0		100.0		100.0	
18	100.8	0.8	104.9	4.9	99.1	-0.9	96.5	-3.5	103.9	3.8	98.3	-1.7	102.4	2.4
<b>19</b>	<b>100.0</b>	<b>-0.8</b>	<b>106.7</b>	<b>1.7</b>	<b>101.5</b>	<b>2.4</b>	<b>93.8</b>	<b>-2.8</b>	<b>108.6</b>	<b>4.5</b>	<b>106.1</b>	<b>7.9</b>	<b>98.3</b>	<b>-4.0</b>
19年1月	92.8	-0.1	96.9	9.5	89.8	0.1	86.8	-0.2	104.0	4.7	101.0	10.1	93.6	-2.5
2	98.2	-1.5	108.0	3.4	102.6	2.7	88.4	-8.4	107.7	7.0	104.2	9.0	92.3	-6.6
3	99.7	-1.6	109.6	5.3	100.4	1.2	94.4	-5.4	108.7	8.4	105.4	8.1	95.5	-5.8
4	101.6	-2.3	106.9	-1.2	106.0	2.3	94.2	-3.4	110.5	5.6	110.1	10.4	96.2	-11.9
5	97.1	-0.1	96.6	-1.9	96.4	3.3	94.8	5.3	105.7	9.5	101.9	7.4	94.4	-6.0
6	103.1	-1.0	109.6	3.3	105.8	3.9	96.1	-5.6	109.3	7.7	107.6	6.3	98.3	-5.4
7	101.3	-1.3	110.8	3.0	104.4	4.4	98.4	1.8	110.0	-7.6	103.3	3.5	101.8	-1.9
8	98.7	0.1	103.5	0.6	97.9	4.4	99.5	3.0	110.6	-2.8	106.0	8.9	98.5	-1.5
9	99.9	-1.9	108.3	-2.5	103.1	1.6	83.4	-14.4	107.6	-5.1	109.6	7.3	100.9	-1.0
10	101.9	-0.5	112.7	2.0	102.6	1.0	103.3	3.7	109.9	15.6	106.0	4.8	99.5	-2.7
11	103.8	1.2	108.5	0.3	106.3	3.2	98.6	-0.6	110.9	10.6	108.2	4.3	104.1	-0.6
12	101.4	-0.8	108.8	0.4	103.2	0.9	87.7	-8.9	108.3	6.2	109.6	15.7	104.9	-0.9

区 分	金融・保険業		飲食店、宿泊業		医療、福祉		教育、学習支援業		複合サービス事業		サービス業	
	前年比	前年比	前年比	前年比	前年比	前年比	前年比	前年比	前年比	前年比	前年比	
平成15年												
16												
17	100.0		100.0		100.0		100.0		100.0		100.0	
18	104.4	4.4	99.7	-0.2	101.4	1.4	100.0	0.0	99.4	-0.6	100.9	0.8
<b>19</b>	<b>103.5</b>	<b>-0.9</b>	<b>91.4</b>	<b>-8.3</b>	<b>98.6</b>	<b>-2.8</b>	<b>93.6</b>	<b>-6.4</b>	<b>104.5</b>	<b>5.1</b>	<b>100.7</b>	<b>-0.2</b>
19年1月	89.3	-11.0	104.6	6.1	93.4	-2.0	82.3	-9.5	92.6	-3.5	93.8	1.1
2	104.9	5.9	103.9	10.1	93.5	-7.1	87.6	-13.6	99.1	3.1	101.2	-0.6
3	107.7	5.5	100.1	6.0	97.3	-4.9	92.5	-14.3	106.4	1.7	103.3	0.0
4	95.1	-10.5	103.7	2.8	102.7	2.6	93.4	-10.8	107.4	11.3	100.6	-1.4
5	102.0	0.8	100.4	3.5	100.9	2.4	94.8	-6.0	105.1	10.6	96.1	-2.3
6	107.6	-1.6	102.8	5.8	103.3	-2.5	97.9	-11.9	109.2	4.5	103.1	-3.0
7	108.8	-3.2	74.2	-31.7	97.6	-4.1	100.3	0.9	110.3	14.2	101.4	-1.9
8	105.9	-0.9	79.1	-15.5	101.1	-4.8	91.9	4.8	103.7	0.8	101.0	1.3
9	101.2	-5.2	78.2	-20.0	96.3	-3.2	90.4	-9.3	101.9	5.6	99.7	-1.1
10	107.3	6.6	88.4	-13.9	99.9	-3.5	100.9	-1.8	105.5	3.6	101.9	0.7
11	110.4	4.5	80.4	-22.5	100.7	-0.4	99.8	1.2	109.2	12.2	105.8	6.2
12	102.2	-0.2	80.9	-24.8	97.0	-4.6	91.2	-3.7	103.9	-1.0	101.0	0.1

## 第4-2表 労働時間指数（総実労働時間）

（事業所規模30人以上）

区 分	調査産業計		建 設 業		製 造 業		電気ガス水道業		情報通信業		運 輸 業		卸売・小売業	
		前年比		前年比		前年比		前年比		前年比		前年比		前年比
平成15年	100.1	1.6	95.7	-2.8	101.8	3.7	93.5	-2.5						
16	100.8	0.7	98.6	3.0	100.0	-1.7	100.3	7.2						
17	100.0	-0.8	100.0	1.5	100.0	-0.1	100.0	-0.2	100.0		100.0		100.0	
18	100.1	0.1	101.0	1.0	99.0	-1.0	99.4	-0.6	101.7	1.7	99.8	-0.1	100.9	0.9
19	<b>100.3</b>	<b>0.2</b>	<b>105.6</b>	<b>4.6</b>	<b>101.7</b>	<b>2.7</b>	<b>94.6</b>	<b>-4.8</b>	<b>111.6</b>	<b>9.7</b>	<b>99.6</b>	<b>-0.2</b>	<b>97.3</b>	<b>-3.6</b>
19年1月	93.9	0.5	92.8	3.0	90.0	0.2	86.9	-1.8	108.4	1.2	98.4	5.5	98.9	0.3
2	98.3	-1.1	106.8	-0.3	104.1	4.5	90.2	-10.7	110.8	4.2	94.0	-3.6	93.0	-1.5
3	99.1	-2.3	106.3	3.5	100.0	1.3	97.7	-6.1	111.1	11.1	96.4	-3.2	94.0	-5.3
4	101.7	-1.6	104.3	-2.2	107.2	3.0	95.5	-5.0	113.0	5.7	100.9	-3.3	95.0	-12.0
5	98.1	1.3	95.2	6.1	95.5	2.7	96.7	4.9	108.0	10.1	98.5	-0.1	98.2	-2.6
6	103.3	-0.2	109.6	8.6	106.7	4.7	97.6	-9.0	110.5	9.5	99.3	-5.0	99.0	-2.3
7	102.4	3.0	109.6	10.6	103.9	4.1	98.3	0.3	114.0	11.8	99.3	-1.4	98.1	-2.1
8	100.5	2.1	101.6	4.5	98.0	5.5	99.3	0.1	114.6	16.1	103.4	3.6	99.0	-0.2
9	99.7	-1.0	106.7	1.1	103.8	2.3	83.3	-16.6	111.8	9.7	98.6	-2.8	99.3	-1.5
10	101.7	-0.1	112.6	11.2	101.6	-0.3	103.2	1.9	113.2	19.7	100.7	2.8	94.8	-7.5
11	103.9	2.1	110.3	3.2	105.9	2.7	98.5	-4.1	111.9	10.5	102.5	-0.1	98.6	-5.9
12	101.4	0.7	110.9	6.1	103.3	1.7	87.6	-11.1	111.7	9.0	103.3	5.7	99.2	-1.9

区 分	金融・保険業		飲食店、宿泊業		医療、福祉		教育、学習支援業		複合サービス事業		サービス業	
		前年比		前年比		前年比		前年比		前年比		前年比
平成15年												
16												
17	100.0		100.0		100.0		100.0		100.0		100.0	
18	100.8	0.8	95.8	-4.2	100.6	0.6	103.2	3.2	101.1	1.1	100.6	0.5
19	<b>101.1</b>	<b>0.3</b>	<b>98.8</b>	<b>3.1</b>	<b>99.3</b>	<b>-1.3</b>	<b>106.9</b>	<b>3.6</b>	<b>104.6</b>	<b>3.5</b>	<b>99.9</b>	<b>-0.7</b>
19年1月	93.5	3.0	96.4	-6.1	96.1	1.5	94.6	-1.3	94.2	0.4	91.6	-1.3
2	93.1	-6.2	93.5	-6.0	93.5	-5.0	100.3	-2.0	97.5	0.5	101.1	0.0
3	104.2	-0.1	93.6	-1.6	99.3	-3.7	107.4	-4.4	102.1	-3.7	101.5	-1.7
4	101.9	3.1	97.1	-2.9	100.3	2.2	105.7	-1.9	108.9	10.9	96.6	-4.3
5	98.3	4.7	92.3	-4.7	100.7	0.6	111.7	8.9	101.1	4.2	98.3	0.4
6	105.0	-4.9	94.7	3.8	102.4	-3.4	113.0	1.1	108.4	2.7	101.3	-3.9
7	103.5	2.9	98.1	15.3	101.3	1.9	115.5	12.9	107.2	7.7	100.7	0.5
8	106.2	-1.8	104.1	12.8	101.5	-4.3	104.6	9.3	102.7	-5.3	103.5	1.6
9	94.8	-6.0	101.6	4.1	95.4	-2.4	98.5	-4.3	107.8	8.6	96.7	-3.6
10	105.8	4.8	100.1	5.1	101.5	-1.3	116.8	9.7	107.5	0.5	101.6	-1.0
11	107.4	6.5	105.7	9.6	101.4	1.9	112.1	10.7	108.3	11.3	106.0	7.0
12	99.1	-1.9	107.9	10.1	98.0	-3.4	102.2	4.8	109.6	5.9	99.3	-2.1



## 第5-1表 労働時間指数（所定内労働時間）

（事業所規模5人以上）

区 分	調査産業計		建 設 業		製 造 業		電気ガス水道業		情報通信業		運 輸 業		卸売・小売業	
		前年比		前年比		前年比		前年比		前年比		前年比		前年比
平成15年	99.0	-0.2	89.9	-8.7	101.3	1.4	95.9	-1.3						
16	99.8	0.8	100.0	11.1	99.6	-1.8	100.2	4.5						
17	100.0	0.2	100.0	0.1	100.0	0.3	100.0	-0.2	100.0		100.0		100.0	
18	100.4	0.4	100.9	0.9	99.2	-0.8	97.8	-2.2	99.5	-0.5	100.0	0.0	101.7	1.7
<b>19</b>	<b>99.4</b>	<b>-1.0</b>	<b>103.6</b>	<b>2.7</b>	<b>102.2</b>	<b>3.0</b>	<b>94.7</b>	<b>-3.2</b>	<b>103.2</b>	<b>3.7</b>	<b>101.8</b>	<b>1.8</b>	<b>97.6</b>	<b>-4.0</b>
19年1月	92.1	-0.8	92.3	4.5	89.6	0.4	88.4	-0.3	98.6	4.8	98.1	2.2	92.8	-2.6
2	97.7	-2.0	103.5	-0.4	103.2	3.3	90.0	-8.0	100.7	2.0	101.6	1.8	91.6	-6.6
3	98.9	-2.4	105.0	2.9	100.7	1.2	95.5	-5.4	103.1	1.7	101.0	-0.9	94.4	-6.0
4	101.1	-2.1	103.2	1.1	106.9	3.3	95.5	-3.2	103.7	-1.2	104.9	1.5	95.7	-11.0
5	97.0	0.3	93.2	-0.6	97.6	4.8	95.9	4.7	100.9	2.5	99.0	0.4	94.2	-5.1
6	103.1	-1.2	107.3	5.1	107.4	4.6	97.3	-6.8	105.5	1.7	103.2	-2.7	98.2	-4.3
7	101.0	-0.9	108.2	4.3	105.2	5.2	99.2	0.4	105.1	4.1	101.3	1.5	101.2	-2.4
8	98.3	0.2	100.6	2.3	98.1	5.1	98.8	0.1	104.9	10.4	102.5	4.8	98.0	-1.9
9	99.0	-1.9	104.3	-0.5	104.0	2.5	84.1	-14.6	102.9	4.7	102.7	1.6	100.3	-1.0
10	101.2	-0.5	112.1	7.3	103.0	1.2	103.7	4.0	104.7	9.1	101.0	2.9	98.8	-3.0
11	103.0	0.8	105.9	2.4	107.0	3.7	99.2	0.9	105.8	5.7	103.0	1.6	103.4	-1.0
12	100.4	-1.1	107.6	3.8	104.0	1.9	88.3	-8.9	102.9	1.1	103.0	7.1	102.8	-2.6

区 分	金融・保険業		飲食店、宿泊業		医療、福祉		教育、学習支援業		複合サービス事業		サービス業	
		前年比		前年比		前年比		前年比		前年比		前年比
平成15年												
16												
17	100.0		100.0		100.0		100.0		100.0		100.0	
18	103.5	3.5	99.5	-0.5	101.4	1.4	101.4	1.4	98.8	-1.2	100.1	0.1
<b>19</b>	<b>103.9</b>	<b>0.4</b>	<b>94.4</b>	<b>-5.1</b>	<b>98.4</b>	<b>-3.0</b>	<b>94.0</b>	<b>-7.3</b>	<b>101.9</b>	<b>3.1</b>	<b>100.5</b>	<b>0.4</b>
19年1月	89.4	-9.3	107.9	8.6	93.1	-1.9	83.7	-9.4	92.0	-1.8	93.2	1.5
2	105.7	6.9	108.1	13.4	93.2	-7.4	88.7	-13.6	98.9	2.3	101.4	0.9
3	105.7	3.2	103.6	9.7	97.2	-5.3	94.0	-13.8	103.9	-1.0	102.3	0.6
4	94.6	-10.2	107.7	7.2	102.1	1.7	95.0	-10.0	105.8	9.4	100.7	-0.5
5	103.5	4.4	104.3	7.2	100.6	2.3	95.4	-6.3	103.5	8.5	96.5	-0.7
6	108.6	-0.6	106.7	8.5	102.9	-3.5	99.0	-12.3	107.8	2.7	103.4	-2.4
7	110.2	-0.3	76.6	-27.0	97.3	-4.4	100.4	-0.9	105.3	9.2	101.9	-0.8
8	107.3	1.8	81.6	-13.8	101.0	-5.7	93.4	3.5	101.2	-1.7	100.8	1.2
9	102.6	-3.5	80.3	-18.6	96.1	-3.6	88.2	-12.3	97.5	1.4	99.5	-0.2
10	104.5	4.6	91.0	-11.8	99.7	-3.5	100.0	-3.8	102.3	2.5	101.0	0.0
11	110.9	5.8	82.1	-21.0	100.3	-0.9	99.4	-0.5	106.3	9.6	105.4	5.6
12	103.4	2.1	82.3	-20.8	96.8	-4.0	91.2	-5.5	98.8	-1.7	100.1	-0.3

## 第5-2表 労働時間指数（所定内労働時間）

（事業所規模30人以上）

区 分	調査産業計		建 設 業		製 造 業		電気ガス水道業		情報通信業		運 輸 業		卸売・小売業	
	前年比		前年比		前年比		前年比		前年比		前年比		前年比	
平成15年	99.4	0.5	94.7	-4.1	101.8	2.2	96.7	-1.3						
16	100.5	1.1	98.5	4.1	100.0	-1.8	100.6	3.8						
17	100.0	-0.5	100.0	1.5	100.0	0.1	100.0	-0.5	100.0		100.0		100.0	
18	100.0	0.0	100.6	0.6	99.0	-1.0	100.8	0.8	102.8	2.8	100.7	0.7	100.5	0.5
<b>19</b>	<b>100.2</b>	<b>0.2</b>	<b>104.5</b>	<b>3.9</b>	<b>103.0</b>	<b>4.0</b>	<b>95.9</b>	<b>-4.9</b>	<b>105.2</b>	<b>2.3</b>	<b>100.1</b>	<b>-0.6</b>	<b>96.7</b>	<b>-3.8</b>
19年1月	93.6	0.9	91.2	1.6	90.3	1.3	88.9	-1.1	102.2	1.3	99.0	4.1	98.1	0.2
2	98.2	-0.8	105.5	-0.9	105.3	6.0	91.8	-10.5	101.8	-2.5	95.5	-3.2	92.4	-2.3
3	98.7	-2.4	105.1	5.5	100.7	2.0	98.3	-6.7	104.6	3.4	97.1	-3.5	92.7	-6.3
4	101.6	-1.4	103.6	-1.1	108.7	4.6	97.1	-4.2	105.8	-0.7	101.7	-3.1	94.3	-11.9
5	98.2	1.7	94.6	3.5	97.0	4.2	97.8	4.3	102.7	2.8	100.9	1.8	97.3	-2.9
6	103.6	-0.7	109.2	6.1	108.8	5.8	99.4	-9.9	105.7	2.9	100.7	-5.5	98.3	-2.7
7	102.6	2.7	108.9	7.6	105.3	5.4	99.9	-0.7	108.0	2.6	101.1	-0.9	98.0	-2.2
8	100.5	2.1	100.8	4.5	99.0	7.3	99.4	-1.9	107.4	6.1	103.5	2.9	98.7	0.1
9	99.5	-1.2	105.4	-0.3	105.6	3.9	84.6	-16.5	105.4	-0.9	98.2	-3.9	98.7	-1.5
10	101.4	-0.4	110.7	9.8	102.8	0.7	104.4	2.9	106.6	10.0	100.9	3.0	94.5	-7.5
11	103.9	1.8	109.0	3.0	107.7	4.2	99.9	-1.6	106.0	2.5	102.1	-1.7	98.5	-5.7
12	101.1	0.8	110.4	7.8	104.7	2.9	88.9	-10.6	105.9	1.6	100.9	4.7	98.8	-2.2

区 分	金融・保険業		飲食店、宿泊業		医療、福祉		教育、学習支援業		複合サービス事業		サービス業	
	前年比		前年比		前年比		前年比		前年比		前年比	
平成15年												
16												
17	100.0		100.0		100.0		100.0		100.0		100.0	
18	101.7	1.6	97.0	-3.1	100.8	0.8	100.1	0.1	101.0	0.9	100.5	0.5
<b>19</b>	<b>100.6</b>	<b>-1.1</b>	<b>101.6</b>	<b>4.7</b>	<b>99.2</b>	<b>-1.6</b>	<b>102.4</b>	<b>2.3</b>	<b>100.8</b>	<b>-0.2</b>	<b>100.8</b>	<b>0.3</b>
19年1月	93.7	3.7	97.9	-4.9	96.0	2.1	91.4	-1.8	93.3	2.0	92.0	0.0
2	92.8	-5.9	96.9	-3.4	93.0	-5.1	95.6	-3.0	97.3	-0.8	103.1	2.7
3	101.3	-3.6	96.0	1.1	99.2	-4.0	103.5	-4.6	97.8	-7.9	102.7	-0.6
4	100.8	0.6	100.4	0.8	100.2	1.6	101.7	-2.1	105.2	6.6	97.9	-2.4
5	99.9	5.0	95.4	-1.6	100.8	0.9	105.9	7.1	97.5	-0.7	99.2	2.5
6	105.3	-5.8	97.4	4.6	102.1	-4.5	107.8	-1.3	104.6	-2.1	102.8	-3.0
7	103.3	1.3	101.5	16.4	101.2	1.1	111.7	11.6	101.9	1.6	102.1	2.0
8	105.6	-3.6	108.0	14.5	101.5	-5.7	101.0	7.6	99.0	-9.6	104.5	2.5
9	93.9	-7.6	104.9	5.3	95.3	-3.1	92.4	-6.2	102.7	3.2	97.1	-2.6
10	104.8	2.6	102.9	5.4	101.5	-1.3	111.3	8.0	103.9	-0.5	101.8	-1.3
11	107.0	5.0	108.2	10.7	101.3	1.7	108.1	9.3	104.8	7.0	106.8	6.3
12	98.8	-2.9	109.7	10.6	98.3	-2.2	98.3	3.5	101.5	1.0	99.4	-2.5

## 第6-1表 労働時間指数（所定外労働時間）

（事業所規模5人以上）

区 分	調査産業計		建 設 業		製 造 業		電気ガス水道業		情報通信業		運 輸 業		卸売・小売業	
	前年比	前年比	前年比	前年比	前年比	前年比	前年比	前年比	前年比	前年比	前年比	前年比	前年比	
平成15年	93.2	8.2	94.4	4.8	95.8	27.5	61.6	-18.3						
16	102.9	10.5	189.2	100.4	97.8	2.1	105.3	71.0						
17	100.0	-3.2	100.0	-47.2	100.0	0.6	100.0	-5.1	100.0		100.0		100.0	
18	109.2	9.2	196.9	96.9	99.5	-0.5	73.7	-26.3	145.5	45.5	82.9	-17.1	121.3	21.3
<b>19</b>	<b>111.2</b>	<b>1.8</b>	<b>169.9</b>	<b>-13.7</b>	<b>93.7</b>	<b>-5.8</b>	<b>80.5</b>	<b>9.2</b>	<b>159.7</b>	<b>9.8</b>	<b>142.5</b>	<b>71.9</b>	<b>118.2</b>	<b>-2.6</b>
19年1月	106.2	10.9	201.7	117.6	91.7	-4.9	58.7	6.0	155.5	5.4	126.6	135.8	113.6	-0.9
2	107.4	7.9	210.2	79.2	95.5	-5.2	60.0	-16.9	178.9	50.3	128.0	122.2	111.4	-4.5
3	116.0	13.7	213.6	39.2	97.0	0.6	74.7	-4.5	161.7	81.1	143.0	141.6	129.5	2.3
4	112.3	-4.7	186.4	-25.1	96.2	-9.2	72.0	-3.5	178.1	77.9	153.1	129.2	111.4	-28.0
5	100.0	-6.4	171.2	-17.3	82.7	-13.3	77.3	28.6	150.0	92.8	127.1	107.0	97.7	-24.0
6	103.7	1.7	150.8	-23.4	88.0	-2.4	76.0	31.7	143.0	79.4	144.4	150.7	95.5	-32.1
7	107.4	-8.0	159.3	-19.1	95.5	-5.2	86.7	50.3	154.7	-46.7	122.2	22.4	118.2	8.9
8	107.4	0.6	161.0	-23.8	94.7	-5.2	116.0	96.9	165.6	-43.5	136.7	44.0	113.6	8.7
9	118.5	-0.6	196.6	-23.3	92.5	-9.0	73.3	-4.8	151.6	-41.2	165.7	48.2	115.9	-0.6
10	116.0	-0.6	108.5	-56.4	97.7	-3.0	100.0	3.8	159.4	85.8	148.3	17.1	118.2	3.1
11	118.5	7.2	157.6	-27.9	97.7	-3.0	90.7	-18.9	158.6	56.3	151.2	22.0	122.7	11.0
12	121.0	3.7	122.0	-43.1	94.7	-10.0	80.0	-5.0	159.4	53.1	163.8	100.2	170.5	43.8

区 分	金融・保険業		飲食店、宿泊業		医療、福祉		教育、学習支援業		複合サービス事業		サービス業	
	前年比	前年比	前年比	前年比	前年比	前年比	前年比	前年比	前年比	前年比	前年比	
平成15年												
16												
17	100.0		100.0		100.0		100.0		100.0		100.0	
18	123.1	23.1	104.6	4.6	100.1	0.0	77.2	-22.8	121.9	21.9	113.7	13.7
<b>19</b>	<b>96.9</b>	<b>-21.3</b>	<b>22.9</b>	<b>-78.1</b>	<b>105.1</b>	<b>5.0</b>	<b>89.3</b>	<b>15.7</b>	<b>206.5</b>	<b>69.4</b>	<b>104.5</b>	<b>-8.1</b>
19年1月	87.5	-34.8	26.8	-66.0	102.8	-0.8	61.0	-7.7	116.2	-35.2	103.7	-7.2
2	88.9	-12.0	18.8	-75.0	100.0	-5.3	71.4	-12.9	105.4	42.2	96.3	-23.1
3	147.2	54.3	22.8	-76.0	94.4	0.1	68.8	-22.3	202.7	117.3	121.0	-7.1
4	105.6	-15.0	20.8	-81.6	122.2	35.0	68.8	-23.2	170.3	92.6	100.0	-16.0
5	72.2	-50.0	19.5	-78.3	108.3	4.5	88.3	3.5	167.6	112.4	88.9	-25.4
6	87.5	-20.2	21.5	-70.0	113.9	23.1	81.8	-0.2	162.2	83.5	97.5	-14.6
7	80.6	-47.4	18.8	-90.7	105.6	3.8	103.9	52.3	310.8	202.3	91.4	-20.0
8	77.8	-42.6	20.1	-70.5	102.8	23.9	68.8	43.3	202.7	92.7	103.7	2.0
9	75.0	-35.1	22.8	-69.0	97.2	5.1	132.5	55.3	275.7	156.5	103.7	-13.9
10	161.1	37.7	24.2	-74.1	102.8	-5.9	120.8	40.0	232.4	33.2	118.5	12.4
11	100.0	-17.6	27.5	-72.1	111.1	15.7	110.4	41.7	224.3	108.7	112.3	19.1
12	79.2	-36.9	30.9	-84.2	100.0	-21.9	94.8	41.3	308.1	17.2	117.3	7.5

## 第6-2表 労働時間指数（所定外労働時間）

（事業所規模30人以上）

区 分	調査産業計		建設業		製造業		電気ガス水道業		情報通信業		運輸業		卸売・小売業	
		前年比		前年比		前年比		前年比		前年比		前年比		前年比
平成15年	108.8	20.9	110.3	15.6	101.8	29.6	52.4	-18.3						
16	104.9	-3.6	100.0	-9.3	101.1	-0.6	95.6	82.7						
17	100.0	-4.6	100.0	0.0	100.0	-1.1	100.0	4.6	100.0		100.0		100.0	
18	101.1	1.1	105.7	5.7	99.0	-1.0	79.3	-20.7	93.3	-6.7	92.0	-8.0	111.3	11.3
<b>19</b>	<b>100.6</b>	<b>-0.5</b>	<b>107.4</b>	<b>1.6</b>	<b>88.5</b>	<b>-10.6</b>	<b>78.2</b>	<b>-1.4</b>	<b>162.0</b>	<b>73.6</b>	<b>94.7</b>	<b>2.9</b>	<b>109.2</b>	<b>-1.9</b>
19年1月	98.9	-4.6	115.4	21.6	87.8	-11.7	58.3	-12.2	156.7	0.9	93.2	22.3	120.0	2.7
2	98.9	-6.6	117.3	2.4	91.9	-10.6	69.0	-12.4	186.7	53.5	82.2	-5.3	106.7	20.3
3	104.3	-1.5	115.4	-20.0	93.2	-6.2	92.9	8.1	162.7	79.2	90.4	0.8	143.3	33.4
4	101.1	-8.3	94.2	-28.9	92.6	-13.4	73.8	-16.1	171.3	56.2	93.6	-5.0	116.7	-12.4
5	94.6	-4.8	88.5	30.3	80.4	-13.4	82.1	25.5	148.0	76.4	80.4	-13.7	126.7	6.5
6	97.8	7.8	90.4	22.7	85.1	-4.0	73.8	20.4	144.7	66.7	88.1	3.6	116.7	4.1
7	96.8	4.2	101.9	43.1	89.2	-8.7	77.4	30.5	160.0	109.2	85.4	-4.8	86.7	-13.7
8	100.0	5.3	98.1	-7.8	88.5	-11.0	103.6	56.0	173.3	119.9	101.4	9.4	93.3	-18.5
9	102.2	0.6	115.4	11.9	85.8	-15.1	65.5	-16.9	162.0	144.7	100.0	5.9	113.3	-1.0
10	105.4	2.6	140.4	31.1	89.9	-10.4	89.3	-9.1	164.7	116.7	98.2	0.3	96.7	-13.7
11	102.2	4.0	119.2	-2.9	88.5	-10.2	81.0	-32.9	156.7	84.4	104.1	16.1	86.7	-24.3
12	105.4	-1.5	92.3	-29.1	89.2	-11.8	71.4	-13.8	156.7	75.9	119.2	8.7	103.3	0.6

区 分	金融・保険業		飲食店、宿泊業		医療、福祉		教育、学習支援業		複合サービス事業		サービス業	
		前年比		前年比		前年比		前年比		前年比		前年比
平成15年												
16												
17	100.0		100.0		100.0		100.0		100.0		100.0	
18	82.7	-17.3	69.0	-31.0	96.7	-3.3	206.5	106.5	103.5	3.5	101.3	1.3
<b>19</b>	<b>110.3</b>	<b>33.4</b>	<b>52.1</b>	<b>-24.5</b>	<b>100.2</b>	<b>3.6</b>	<b>261.2</b>	<b>26.5</b>	<b>205.0</b>	<b>98.1</b>	<b>87.7</b>	<b>-13.4</b>
19年1月	88.9	-12.3	61.3	-35.5	100.0	-9.0	205.7	12.5	120.0	-22.0	86.8	-16.6
2	100.0	-12.0	43.2	-48.1	111.1	1.1	262.9	16.7	105.0	50.9	73.6	-33.6
3	162.5	82.4	51.6	-46.6	100.0	2.9	237.1	-3.3	215.0	117.2	85.8	-17.6
4	123.6	79.1	47.1	-57.3	100.0	13.9	240.0	1.5	206.7	145.5	80.2	-27.0
5	65.3	-3.4	45.2	-52.4	94.4	-11.5	314.3	42.3	196.7	206.9	86.8	-23.0
6	100.0	25.2	50.3	9.6	111.1	31.3	294.3	46.6	208.3	199.3	81.1	-14.3
7	106.9	51.2	46.5	30.3	102.8	21.5	245.7	36.0	246.7	213.1	82.1	-18.1
8	118.1	47.8	47.7	7.9	97.2	37.7	225.7	49.0	200.0	137.5	90.6	-8.8
9	112.5	33.3	51.0	0.2	97.2	14.9	317.1	24.7	240.0	162.0	91.5	-16.0
10	126.4	64.8	53.5	36.8	100.0	-3.4	308.6	39.8	201.7	13.6	99.1	2.7
11	115.3	50.3	60.0	-7.0	102.8	4.0	248.6	37.7	200.0	142.7	95.3	20.2
12	104.2	25.5	67.7	-0.3	86.1	-29.7	234.3	31.3	320.0	71.3	99.1	4.8

## 第7-1表 常用雇用指数

(事業所規模5人以上)

区 分	調査産業計		建設業		製造業		電気ガス水道業		情報通信業		運輸業		卸売・小売業	
		前年比		前年比		前年比		前年比		前年比		前年比		前年比
平成15年	102.2	-0.5	106.5	2.5	104.1	-6.0	88.7	3.8						
16	100.3	-1.8	108.2	1.6	100.4	-3.6	86.4	-2.6						
17	100.0	-0.3	100.0	-7.6	100.0	-0.4	100.0	15.7	100.0		100.0		100.0	
18	99.7	-0.3	92.4	-7.6	100.6	0.6	99.2	-0.8	101.6	1.6	96.6	-3.4	102.9	2.9
19	<b>97.1</b>	<b>-2.6</b>	<b>85.6</b>	<b>-7.4</b>	<b>97.7</b>	<b>-2.9</b>	<b>82.3</b>	<b>-17.0</b>	<b>108.4</b>	<b>6.7</b>	<b>94.6</b>	<b>-2.1</b>	<b>100.9</b>	<b>-1.9</b>
19年1月	97.0	-2.6	84.4	-10.4	96.8	-3.4	98.3	0.3	107.1	8.0	94.1	-4.2	103.7	2.5
2	96.8	-2.3	85.1	-9.0	95.7	-5.3	98.3	-0.8	107.4	9.4	93.5	-5.1	104.1	5.3
3	96.9	-1.7	88.1	-3.8	95.9	-5.0	98.3	-0.9	108.0	10.5	94.2	-4.1	104.2	4.4
4	97.1	-2.6	86.2	-7.3	97.2	-3.6	98.0	-1.6	108.7	5.3	94.5	-3.3	101.5	-1.6
5	97.3	-3.1	85.3	-10.9	98.3	-3.2	98.0	-1.4	109.4	6.2	94.5	-2.6	100.2	-3.9
6	97.1	-3.3	84.5	-11.1	98.0	-2.6	98.6	-0.7	109.5	6.4	94.6	-2.2	99.8	-5.2
7	98.0	-2.7	86.4	-8.2	98.5	-2.1	66.7	-32.8	109.5	7.5	94.3	-2.6	100.6	-4.3
8	96.7	-3.4	85.6	-8.0	98.5	-1.6	66.7	-32.8	108.5	11.9	94.1	-2.2	97.5	-6.3
9	96.8	-3.0	86.7	-5.6	98.3	-2.2	66.2	-33.1	108.3	11.6	96.0	0.6	98.3	-4.9
10	97.0	-2.4	85.6	-5.7	98.3	-1.9	66.2	-33.3	108.3	3.1	95.4	0.4	99.7	-2.0
11	96.8	-2.6	84.2	-4.2	98.1	-2.9	66.2	-33.3	108.3	1.3	94.8	-0.2	100.5	-2.6
12	97.2	-2.2	85.0	-3.3	98.6	-1.4	66.4	-33.1	108.0	0.6	95.0	0.4	100.6	-4.4

区 分	金融・保険業		飲食店、宿泊業		医療、福祉		教育、学習支援業		複合サービス事業		サービス業	
		前年比		前年比		前年比		前年比		前年比		前年比
平成15年												
16												
17	100.0		100.0		100.0		100.0		100.0		100.0	
18	100.0	0.0	102.3	2.3	98.8	-1.2	100.2	0.2	106.3	6.3	98.0	-2.0
19	<b>98.2</b>	<b>-1.8</b>	<b>101.5</b>	<b>-0.8</b>	<b>101.5</b>	<b>2.7</b>	<b>96.4</b>	<b>-3.8</b>	<b>77.0</b>	<b>-27.6</b>	<b>93.9</b>	<b>-4.2</b>
19年1月	99.0	-4.0	106.0	7.4	96.9	-2.6	99.1	-2.0	77.7	-23.5	92.8	-5.9
2	101.0	-1.5	106.0	7.1	97.6	-1.7	96.2	-4.9	77.0	-24.3	92.9	-5.1
3	98.1	0.2	105.2	6.6	97.6	-1.8	93.5	-3.8	75.9	-26.6	93.2	-4.6
4	99.9	-0.5	105.0	6.4	99.8	0.6	96.4	-3.9	77.7	-26.5	94.1	-2.8
5	99.3	0.5	105.1	6.2	101.4	2.4	96.1	-4.9	77.5	-26.5	94.1	-3.9
6	99.1	1.2	103.7	2.9	102.7	3.3	95.6	-5.1	75.3	-28.4	93.9	-4.1
7	98.7	-2.0	109.0	3.7	103.4	4.4	97.0	-3.4	76.8	-26.5	94.6	-5.2
8	97.5	-1.8	100.7	-5.6	101.5	2.5	98.2	-1.8	77.0	-27.5	95.3	-3.6
9	95.6	-4.0	96.1	-8.7	103.3	5.2	94.9	-5.7	78.8	-26.4	94.7	-4.5
10	96.3	-4.1	92.7	-11.4	104.5	6.2	96.9	-3.8	76.2	-29.6	94.5	-4.2
11	95.6	-4.6	93.7	-11.4	104.4	5.9	96.5	-2.9	76.9	-30.2	93.7	-2.7
12	97.9	-1.1	95.3	-9.2	104.3	7.4	96.5	-2.9	77.3	-33.5	93.5	-2.4

## 第7-2表 常用雇用指数

(事業所規模30人以上)

区 分	調査産業計		建設業		製造業		電気ガス水道業		情報通信業		運輸業		卸売・小売業	
		前年比		前年比		前年比		前年比		前年比		前年比		前年比
平成15年	96.9	0.0	103.1	-4.0	101.6	-5.4	128.2	3.8						
16	97.9	1.1	105.8	2.5	99.9	-1.7	102.4	-20.0						
17	100.0	2.2	100.0	-5.4	100.0	0.0	100.0	-2.5	100.0		100.0		100.0	
18	98.9	-1.1	92.8	-7.2	99.2	-0.8	98.2	-1.8	100.7	0.7	96.3	-3.7	99.0	-1.0
19	<b>95.0</b>	<b>-3.9</b>	<b>74.7</b>	<b>-19.5</b>	<b>95.2</b>	<b>-4.0</b>	<b>96.4</b>	<b>-1.8</b>	<b>108.9</b>	<b>8.1</b>	<b>94.9</b>	<b>-1.5</b>	<b>99.7</b>	<b>0.7</b>
19年1月	94.8	-4.9	76.2	-21.8	94.6	-4.4	96.9	-1.4	108.6	8.4	94.9	-3.8	101.4	-0.9
2	94.7	-4.1	77.9	-17.3	94.8	-4.9	96.9	-1.1	108.4	9.7	94.3	-4.3	100.6	3.1
3	94.5	-3.8	78.3	-15.8	94.9	-4.6	96.9	-1.2	108.7	10.9	94.6	-4.0	100.4	4.1
4	95.6	-2.8	75.0	-18.5	95.9	-3.2	96.5	-2.3	109.0	8.9	95.2	-1.3	100.2	3.0
5	95.3	-3.9	75.2	-18.6	95.6	-4.7	96.5	-2.0	109.3	9.5	94.9	-1.8	99.6	2.2
6	95.1	-3.9	74.8	-19.7	95.0	-4.2	97.3	-1.0	109.6	9.9	94.1	-1.8	100.0	1.4
7	94.9	-4.6	73.6	-19.5	95.1	-3.9	96.5	-1.8	109.6	11.5	93.5	-2.6	98.9	-1.6
8	95.1	-3.7	73.8	-20.0	95.3	-3.2	96.5	-1.6	109.0	13.4	94.8	-0.2	99.0	0.2
9	95.3	-3.4	73.1	-20.7	95.4	-3.7	95.7	-2.1	108.6	12.9	96.7	2.0	99.5	2.7
10	95.2	-3.7	72.7	-20.5	95.3	-3.8	95.7	-2.6	108.8	3.5	95.3	1.2	99.4	1.6
11	95.0	-4.1	72.9	-20.6	95.0	-4.5	95.7	-2.4	108.8	1.0	94.5	-0.5	99.6	-1.4
12	95.0	-3.7	72.6	-21.0	95.7	-2.6	96.1	-2.0	108.4	-0.1	96.3	0.8	97.9	-4.7

区 分	金融・保険業		飲食店、宿泊業		医療、福祉		教育、学習支援業		複合サービス事業		サービス業	
		前年比		前年比		前年比		前年比		前年比		前年比
平成15年												
16												
17	100.0		100.0		100.0		100.0		100.0		100.0	
18	100.1	0.1	101.7	1.7	99.3	-0.7	100.3	0.3	107.4	7.4	98.1	-1.9
19	<b>94.9</b>	<b>-5.2</b>	<b>99.9</b>	<b>-1.8</b>	<b>100.6</b>	<b>1.3</b>	<b>100.4</b>	<b>0.1</b>	<b>46.6</b>	<b>-56.6</b>	<b>88.2</b>	<b>-10.1</b>
19年1月	97.9	-1.2	104.8	11.0	98.0	-2.6	101.9	1.4	43.5	-57.6	85.2	-14.0
2	93.4	-4.5	103.7	9.5	98.2	-2.1	101.9	1.2	44.3	-56.7	85.4	-12.6
3	93.5	-6.8	101.8	7.6	98.3	-1.3	97.2	3.8	43.3	-58.6	86.8	-12.9
4	98.2	-4.5	101.3	6.9	101.4	2.4	100.9	0.3	44.2	-58.5	88.3	-10.7
5	97.4	-4.2	101.7	-0.4	100.8	1.6	100.4	-0.8	44.2	-58.6	88.2	-11.7
6	96.7	-3.6	98.2	-3.3	101.3	1.9	100.5	-0.2	47.0	-55.4	88.3	-11.6
7	94.6	-5.1	99.7	-7.5	101.8	1.9	98.2	-2.0	47.6	-55.5	89.2	-11.0
8	94.3	-5.7	99.0	-7.1	100.9	1.2	100.4	-0.1	47.9	-55.6	90.0	-8.8
9	92.6	-8.1	97.7	-9.7	101.3	2.6	99.8	-1.3	49.6	-54.5	89.9	-9.5
10	94.6	-6.2	95.7	-10.4	101.6	3.1	101.7	0.3	49.2	-56.8	89.6	-9.4
11	92.5	-8.0	98.0	-6.9	101.6	2.9	101.1	-0.6	49.1	-56.5	88.8	-5.0
12	92.9	-5.1	97.0	-6.4	101.5	3.5	101.0	-0.9	49.5	-55.1	88.6	-3.0

## 第8-1表 産業別現金給与額

### 調査産業計

(事業所規模5人以上)

(単位：円)

区 分	計					男 性			女 性		
	現金給与	きま	所 定 内	超 過 労 働	特 別 に	現金給与	きま	特 別 に	現金給与	きま	特 別 に
	総 額	ま	給 与	給 与	支 払 わ れ	総 額	ま	支 払 わ れ	総 額	ま	支 払 わ れ
	給 与	つ	給 与	給 与	た 給 与	給 与	つ	た 給 与	給 与	つ	た 給 与
平成15年	287,939	237,202	224,090	13,112	50,737	355,228	291,300	63,928	210,684	175,092	35,592
16	300,321	249,621	234,554	15,067	50,700	362,980	300,060	62,920	219,419	184,497	34,922
17	288,341	241,641	228,379	13,262	46,700	345,716	288,648	57,068	214,259	180,947	33,312
18	289,184	241,789	227,241	14,548	47,395	346,365	288,310	58,055	216,497	182,653	33,844
<b>19</b>	<b>276,537</b>	<b>233,938</b>	<b>219,065</b>	<b>14,873</b>	<b>42,599</b>	<b>336,845</b>	<b>283,856</b>	<b>52,989</b>	<b>198,290</b>	<b>169,172</b>	<b>29,118</b>
19年1月	235,479	231,364	217,254	14,110	4,115	288,855	282,801	6,054	166,017	164,425	1,592
2	233,058	232,018	217,560	14,458	1,040	284,195	283,252	943	166,369	165,203	1,166
3	239,250	232,385	217,451	14,934	6,865	290,676	283,243	7,433	172,203	166,078	6,125
4	238,400	236,942	221,754	15,188	1,458	288,165	286,486	1,679	172,668	171,502	1,166
5	237,736	230,896	216,934	13,962	6,840	287,235	280,104	7,131	174,570	168,100	6,470
6	359,035	234,415	219,827	14,588	124,620	452,622	284,906	167,716	240,557	170,495	70,062
7	325,223	234,414	219,965	14,449	90,809	395,637	284,360	111,277	235,064	170,463	64,601
8	249,117	231,234	217,055	14,179	17,883	302,753	278,675	24,078	179,070	169,277	9,793
9	236,188	234,961	219,710	15,251	1,227	286,153	284,640	1,513	171,555	170,697	858
10	236,371	235,948	219,789	16,159	423	286,806	286,263	543	170,609	170,341	268
11	247,041	236,437	220,515	15,922	10,604	296,924	284,863	12,061	181,429	172,742	8,687
12	481,087	236,268	220,982	15,286	244,819	583,589	286,678	296,911	347,862	170,749	177,113

(事業所規模30人以上)

区 分	計					男 性			女 性		
	現金給与	きま	所 定 内	超 過 労 働	特 別 に	現金給与	きま	特 別 に	現金給与	きま	特 別 に
	総 額	ま	給 与	給 与	支 払 わ れ	総 額	ま	支 払 わ れ	総 額	ま	支 払 わ れ
	給 与	つ	給 与	給 与	た 給 与	給 与	つ	た 給 与	給 与	つ	た 給 与
平成15年	305,650	248,185	231,071	17,114	57,465	377,154	304,713	72,441	220,661	180,996	39,665
16	325,985	266,433	246,304	20,129	59,552	376,894	306,904	69,990	252,250	207,817	44,433
17	308,546	253,559	235,074	18,485	54,987	359,679	294,358	65,321	239,214	198,239	40,975
18	307,458	252,711	234,500	18,211	54,747	361,489	295,686	65,803	234,872	194,979	39,893
<b>19</b>	<b>304,452</b>	<b>251,212</b>	<b>234,279</b>	<b>16,933</b>	<b>53,240</b>	<b>376,161</b>	<b>307,745</b>	<b>68,416</b>	<b>213,773</b>	<b>179,723</b>	<b>34,050</b>
19年1月	255,991	250,477	233,734	16,743	5,514	314,093	305,706	8,387	180,376	178,600	1,776
2	251,315	249,714	232,522	17,192	1,601	306,712	305,347	1,365	180,260	178,355	1,905
3	256,341	249,871	233,094	16,777	6,470	311,104	305,887	5,217	186,801	178,741	8,060
4	253,036	251,296	233,701	17,595	1,740	310,527	308,905	1,622	181,732	179,846	1,886
5	254,871	247,572	231,171	16,401	7,299	309,914	304,836	5,078	186,654	176,602	10,052
6	435,157	251,436	234,500	16,936	183,721	568,114	308,429	259,685	269,566	180,454	89,112
7	351,278	251,690	235,427	16,263	99,588	427,022	307,941	119,081	256,011	180,940	75,071
8	271,881	252,195	235,699	16,496	19,686	332,637	306,784	25,853	193,585	181,846	11,739
9	253,653	252,801	235,615	17,186	852	311,651	310,538	1,113	180,951	180,426	525
10	251,922	251,722	234,501	17,221	200	310,200	309,998	202	178,725	178,528	197
11	266,406	253,728	236,006	17,722	12,678	322,619	310,018	12,601	194,086	181,310	12,776
12	551,403	252,044	235,386	16,658	299,359	691,967	308,581	383,386	374,903	181,054	193,849

## 第 8 - 2 表 産業別現金給与額

### 建 設 業

(事業所規模 5 人以上)

(単位：円)

区 分	計					男 性			女 性		
	現金給与	きま	所 定 内	超 過 労 働	特 別 に	現金給与	きま	特 別 に	現金給与	きま	特 別 に
	総 額	ま	給 与	給 与	支 払 わ れ	総 額	ま	支 払 わ れ	総 額	ま	支 払 わ れ
平成15年	287,118	261,575	253,956	7,619	25,543	302,615	274,801	27,814	204,558	191,113	13,445
16	300,281	274,698	258,026	16,672	25,583	320,154	291,942	28,212	184,697	174,403	10,294
17	280,744	261,140	248,755	12,385	19,604	304,598	283,240	21,358	167,038	155,796	11,242
18	302,821	264,621	245,941	18,680	38,200	318,333	278,916	39,417	215,202	183,871	31,331
<b>19</b>	<b>283,691</b>	<b>262,155</b>	<b>247,111</b>	<b>15,044</b>	<b>21,536</b>	<b>294,067</b>	<b>272,092</b>	<b>21,975</b>	<b>206,242</b>	<b>187,985</b>	<b>18,257</b>
19年 1 月	262,982	262,885	246,203	16,682	97	273,837	273,728	109	187,537	187,523	14
2	265,988	265,988	250,644	15,344	0	277,124	277,124	0	187,543	187,543	0
3	270,574	256,847	238,910	17,937	13,727	279,699	266,863	12,836	206,736	186,770	19,966
4	267,119	267,044	251,411	15,633	75	277,386	277,312	74	195,706	195,626	80
5	255,778	255,778	240,730	15,048	0	264,990	264,990	0	190,809	190,809	0
6	283,899	262,855	245,785	17,070	21,044	293,831	273,257	20,574	217,304	193,108	24,196
7	304,224	261,373	248,536	12,837	42,851	316,147	271,398	44,749	210,231	182,342	27,889
8	296,668	247,670	235,789	11,881	48,998	304,369	255,465	48,904	233,557	183,783	49,774
9	263,843	263,392	248,924	14,468	451	273,954	273,447	507	181,429	181,429	0
10	270,930	270,849	248,902	21,947	81	281,038	280,947	91	188,770	188,770	0
11	262,941	262,941	249,238	13,703	0	272,410	272,410	0	187,236	187,236	0
12	400,669	268,363	260,513	7,850	132,306	414,030	278,360	135,670	294,296	188,769	105,527

(事業所規模30人以上)

区 分	計					男 性			女 性		
	現金給与	きま	所 定 内	超 過 労 働	特 別 に	現金給与	きま	特 別 に	現金給与	きま	特 別 に
	総 額	ま	給 与	給 与	支 払 わ れ	総 額	ま	支 払 わ れ	総 額	ま	支 払 わ れ
平成15年	359,284	295,629	280,379	15,250	63,655	383,350	314,389	68,961	212,460	181,180	31,280
16	326,603	295,320	271,136	24,184	31,283	338,542	306,147	32,395	230,141	207,843	22,298
17	342,512	302,005	278,143	23,862	40,507	353,971	312,881	41,090	249,751	213,961	35,790
18	337,765	303,650	279,767	23,883	34,115	350,514	315,445	35,069	240,568	213,726	26,842
<b>19</b>	<b>286,402</b>	<b>266,703</b>	<b>258,714</b>	<b>7,989</b>	<b>19,699</b>	<b>300,273</b>	<b>279,091</b>	<b>21,182</b>	<b>193,769</b>	<b>183,972</b>	<b>9,797</b>
19年 1 月	258,915	258,915	249,634	9,281	0	271,139	271,139	0	174,916	174,916	0
2	269,516	269,516	262,531	6,985	0	282,715	282,715	0	174,067	174,067	0
3	264,458	264,458	256,404	8,054	0	275,391	275,391	0	190,057	190,057	0
4	270,140	269,839	262,302	7,537	301	284,281	283,982	299	174,696	174,383	313
5	270,372	270,372	263,352	7,020	0	282,907	282,907	0	183,972	183,972	0
6	266,002	266,002	259,272	6,730	0	277,836	277,836	0	186,994	186,994	0
7	273,484	260,849	253,472	7,377	12,635	285,771	271,870	13,901	192,496	188,206	4,290
8	345,821	261,259	254,629	6,630	84,562	364,431	273,291	91,140	225,772	183,646	42,126
9	262,269	262,269	253,180	9,089	0	276,211	276,211	0	172,238	172,238	0
10	281,912	281,912	270,685	11,227	0	295,763	295,763	0	192,015	192,015	0
11	269,849	269,849	260,863	8,986	0	281,507	281,507	0	194,324	194,324	0
12	409,758	265,510	258,459	7,051	144,248	432,445	276,777	155,668	262,816	192,531	70,285



## 第 8 - 3 表 産業別現金給与額

### 製 造 業

(事業所規模 5 人以上)

(単位：円)

区 分	計					男 性			女 性		
	現金給与	きま	所 定 内	超 過 労 働	特 別 に	現金給与	きま	特 別 に	現金給与	きま	特 別 に
	総 額	ま	給 与	給 与	支 払 わ れ	総 額	ま	支 払 わ れ	総 額	ま	支 払 わ れ
	給 与	給 与	給 与	た 給 与	給 与	給 与	た 給 与	給 与	給 与	た 給 与	給 与
平成15年	251,660	215,297	198,671	16,626	36,363	331,036	277,028	54,008	163,556	146,778	16,778
16	262,384	222,064	201,589	20,475	40,320	343,542	284,262	59,280	172,705	153,335	19,370
17	261,245	221,743	201,577	20,166	39,502	335,469	279,081	56,388	179,188	158,354	20,834
18	265,942	225,560	206,431	19,129	40,382	343,847	285,607	58,240	175,876	156,140	19,736
19	<b>278,393</b>	<b>233,649</b>	<b>214,400</b>	<b>19,249</b>	<b>44,744</b>	<b>350,968</b>	<b>289,544</b>	<b>61,424</b>	<b>173,703</b>	<b>153,021</b>	<b>20,682</b>
19年 1 月	226,094	223,805	204,304	19,501	2,289	281,133	279,011	2,122	146,763	144,233	2,530
2	231,642	228,877	209,450	19,427	2,765	286,752	284,821	1,931	151,695	147,720	3,975
3	232,905	230,735	212,528	18,207	2,170	288,215	285,278	2,937	150,961	149,926	1,035
4	235,859	232,998	213,177	19,821	2,861	290,091	285,794	4,297	156,041	155,295	746
5	231,906	227,888	210,936	16,952	4,018	289,059	282,974	6,085	148,654	147,647	1,007
6	383,261	230,946	212,726	18,220	152,315	507,728	285,458	222,270	203,827	152,362	51,465
7	344,638	239,982	220,216	19,766	104,656	436,103	297,001	139,102	215,637	159,563	56,074
8	253,538	237,454	217,919	19,535	16,084	312,863	294,454	18,409	169,141	156,366	12,775
9	236,298	236,036	216,973	19,063	262	294,286	294,033	253	153,921	153,647	274
10	238,467	238,213	218,092	20,121	254	295,633	295,226	407	156,681	156,646	35
11	249,772	238,878	218,566	20,312	10,894	310,686	296,495	14,191	162,364	156,201	6,163
12	472,647	237,630	217,592	20,038	235,017	614,908	293,790	321,118	266,268	156,158	110,110

(事業所規模30人以上)

区 分	計					男 性			女 性		
	現金給与	きま	所 定 内	超 過 労 働	特 別 に	現金給与	きま	特 別 に	現金給与	きま	特 別 に
	総 額	ま	給 与	給 与	支 払 わ れ	総 額	ま	支 払 わ れ	総 額	ま	支 払 わ れ
	給 与	給 与	給 与	た 給 与	給 与	給 与	た 給 与	給 与	給 与	た 給 与	給 与
平成15年	269,741	226,849	207,691	19,158	42,892	349,200	288,172	61,028	174,824	153,597	21,227
16	287,445	238,895	215,268	23,627	48,550	366,294	298,566	67,728	189,962	165,122	24,840
17	281,716	235,402	212,300	23,102	46,314	350,248	287,401	62,847	196,130	170,464	25,666
18	288,153	239,678	217,805	21,873	48,475	358,941	293,175	65,766	194,468	168,876	25,592
19	<b>297,873</b>	<b>245,288</b>	<b>223,929</b>	<b>21,359</b>	<b>52,585</b>	<b>373,043</b>	<b>302,082</b>	<b>70,961</b>	<b>184,604</b>	<b>159,708</b>	<b>24,896</b>
19年 1 月	243,161	240,216	217,965	22,251	2,945	299,936	297,307	2,629	156,611	153,186	3,425
2	247,416	243,835	221,998	21,837	3,581	302,875	300,423	2,452	163,655	158,370	5,285
3	245,489	243,656	223,457	20,199	1,833	302,909	300,188	2,721	158,503	158,017	486
4	249,109	247,695	225,406	22,289	1,414	305,075	303,029	2,046	165,358	164,890	468
5	248,094	242,994	223,801	19,193	5,100	308,435	300,828	7,607	157,192	155,871	1,321
6	444,946	245,951	225,475	20,476	198,995	586,927	302,362	284,565	229,886	160,506	69,380
7	364,955	247,211	225,709	21,502	117,744	452,368	302,895	149,473	233,339	163,369	69,970
8	259,960	246,617	225,451	21,166	13,343	318,069	303,442	14,627	172,771	161,355	11,416
9	245,526	245,184	224,128	21,056	342	303,351	303,029	322	159,323	158,951	372
10	246,105	245,770	223,971	21,799	335	304,126	303,600	526	158,991	158,944	47
11	261,767	247,477	225,370	22,107	14,290	323,609	305,372	18,237	168,700	160,351	8,349
12	517,319	246,819	224,375	22,444	270,500	666,939	302,520	364,419	291,056	162,585	128,471

## 第 8 - 4 表 産業別現金給与額

### 電気ガス水道業

(事業所規模5人以上)

(単位：円)

区 分	計					男 性			女 性		
	現金給与 総 額	きまって 支給する 給 与	所 定 内 給 与	超過労働 給 与	特 別 に 支払われ た 給 与	現金給与 総 額	きまって 支給する 給 与	特 別 に 支払われ た 給 与	現金給与 総 額	きまって 支給する 給 与	特 別 に 支払われ た 給 与
平成15年	494,321	375,722	347,242	28,480	118,599	509,292	388,611	120,681	414,727	307,198	107,529
16	507,303	376,721	348,127	28,594	130,582	527,269	390,971	136,298	374,724	282,096	92,628
17	508,905	378,716	352,542	26,174	130,189	524,937	390,220	134,717	392,640	295,291	97,349
18	518,549	385,559	363,316	22,243	132,990	528,140	392,408	135,732	421,570	316,304	105,266
<b>19</b>	<b>549,245</b>	<b>404,983</b>	<b>378,860</b>	<b>26,123</b>	<b>144,262</b>	<b>559,852</b>	<b>412,723</b>	<b>147,129</b>	<b>488,612</b>	<b>360,736</b>	<b>127,876</b>
19年1月	404,261	404,261	379,981	24,280	0	411,844	411,844	0	351,941	351,941	0
2	401,910	401,802	378,571	23,231	108	408,520	408,397	123	355,932	355,932	0
3	399,197	399,197	378,335	20,862	0	405,510	405,510	0	355,286	355,286	0
4	400,442	400,442	377,567	22,875	0	406,894	406,894	0	355,639	355,639	0
5	401,368	401,368	377,203	24,165	0	407,478	407,478	0	359,008	359,008	0
6	1,266,879	409,296	382,013	27,283	857,583	1,288,480	415,354	873,126	1,118,565	367,703	750,862
7	403,122	403,122	375,617	27,505	0	413,454	413,454	0	357,444	357,444	0
8	407,394	407,235	377,154	30,081	159	415,811	415,617	194	369,323	369,323	0
9	411,150	411,150	374,472	36,678	0	421,270	421,270	0	365,608	365,608	0
10	413,073	412,910	389,257	23,653	163	424,431	424,232	199	362,223	362,223	0
11	411,486	411,486	377,490	33,996	0	421,538	421,538	0	366,485	366,485	0
12	1,283,133	404,071	378,475	25,596	879,062	1,314,124	413,272	900,852	1,144,039	362,777	781,262

(事業所規模30人以上)

区 分	計					男 性			女 性		
	現金給与 総 額	きまって 支給する 給 与	所 定 内 給 与	超過労働 給 与	特 別 に 支払われ た 給 与	現金給与 総 額	きまって 支給する 給 与	特 別 に 支払われ た 給 与	現金給与 総 額	きまって 支給する 給 与	特 別 に 支払われ た 給 与
平成15年	494,321	375,722	347,242	28,480	118,599	509,292	388,611	120,681	414,727	307,198	107,529
16	507,955	378,211	348,207	30,004	129,744	526,868	391,715	135,153	387,829	292,440	95,389
17	511,793	382,444	352,111	30,333	129,349	524,874	391,948	132,926	421,754	317,023	104,731
18	503,846	378,909	352,612	26,297	124,937	516,281	388,371	127,910	421,570	316,304	105,266
<b>19</b>	<b>548,469</b>	<b>405,622</b>	<b>377,230</b>	<b>28,392</b>	<b>142,847</b>	<b>561,948</b>	<b>415,730</b>	<b>146,218</b>	<b>488,612</b>	<b>360,736</b>	<b>127,876</b>
19年1月	399,290	399,290	378,007	21,283	0	410,066	410,066	0	351,941	351,941	0
2	399,297	399,139	375,620	23,519	158	409,106	408,912	194	355,932	355,932	0
3	402,596	402,596	375,273	27,323	0	413,298	413,298	0	355,286	355,286	0
4	406,288	406,288	374,141	32,147	0	417,773	417,773	0	355,639	355,639	0
5	401,613	401,613	373,598	28,015	0	411,299	411,299	0	359,008	359,008	0
6	1,245,717	408,786	377,776	31,010	836,931	1,274,876	418,208	856,668	1,118,565	367,703	750,862
7	403,122	403,122	375,617	27,505	0	413,454	413,454	0	357,444	357,444	0
8	407,394	407,235	377,154	30,081	159	415,811	415,617	194	369,323	369,323	0
9	411,150	411,150	374,472	36,678	0	421,270	421,270	0	365,608	365,608	0
10	413,073	412,910	389,257	23,653	163	424,431	424,232	199	362,223	362,223	0
11	411,486	411,486	377,490	33,996	0	421,538	421,538	0	366,485	366,485	0
12	1,283,133	404,071	378,475	25,596	879,062	1,314,124	413,272	900,852	1,144,039	362,777	781,262

## 第8-5表 産業別現金給与額

### 情報通信業

(事業所規模5人以上)

(単位：円)

区分	計					男性			女性		
	現金給与 総額	きまって 支給する 給与	所定内 給与	超過労働 給与	特別に 支払われ た給与	現金給与 総額	きまって 支給する 給与	特別に 支払われ た給与	現金給与 総額	きまって 支給する 給与	特別に 支払われ た給与
平成15年											
16	421,918	329,770	282,659	47,111	92,148	460,651	357,402	103,249	275,765	225,503	50,262
17	400,665	308,179	271,434	36,745	92,486	443,266	338,984	104,282	241,795	193,299	48,496
18	458,227	357,133	307,767	49,366	101,094	498,018	385,404	112,614	258,359	215,133	43,226
<b>19</b>	<b>426,282</b>	<b>328,268</b>	<b>300,838</b>	<b>27,430</b>	<b>98,014</b>	<b>451,785</b>	<b>350,470</b>	<b>101,315</b>	<b>365,242</b>	<b>275,129</b>	<b>90,113</b>
19年1月											
1	330,542	330,542	304,798	25,744	0	350,807	350,807	0	279,967	279,967	0
2	290,698	290,698	266,992	23,706	0	317,114	317,114	0	220,003	220,003	0
3	342,100	342,100	317,012	25,088	0	363,596	363,596	0	287,773	287,773	0
4	336,472	336,472	305,356	31,116	0	358,103	358,103	0	282,014	282,014	0
5	326,798	326,798	296,089	30,709	0	349,239	349,239	0	275,026	275,026	0
6	537,407	330,801	304,196	26,605	206,606	571,926	353,082	218,844	457,594	279,283	178,311
7	382,915	331,492	304,244	27,248	51,423	408,843	354,276	54,567	322,832	278,696	44,136
8	327,947	327,947	297,020	30,927	0	351,843	351,843	0	272,951	272,951	0
9	332,310	331,332	305,119	26,213	978	355,435	354,418	1,017	279,019	278,130	889
10	329,640	329,640	302,392	27,248	0	352,270	352,270	0	276,602	276,602	0
11	326,277	326,277	298,517	27,760	0	347,644	347,644	0	275,396	275,396	0
12	1,251,129	334,793	308,092	26,701	916,336	1,309,245	353,818	955,427	1,117,878	291,171	826,707

(事業所規模30人以上)

区分	計					男性			女性		
	現金給与 総額	きまって 支給する 給与	所定内 給与	超過労働 給与	特別に 支払われ た給与	現金給与 総額	きまって 支給する 給与	特別に 支払われ た給与	現金給与 総額	きまって 支給する 給与	特別に 支払われ た給与
平成15年											
16	438,897	333,091	287,332	45,759	105,806	477,288	360,185	117,103	245,771	196,793	48,978
17	433,978	325,861	279,847	46,014	108,117	473,987	353,552	120,435	242,760	193,514	49,246
18	451,308	344,273	303,345	40,928	107,035	496,838	376,426	120,412	236,044	192,254	43,790
<b>19</b>	<b>446,347</b>	<b>342,311</b>	<b>311,495</b>	<b>30,816</b>	<b>104,036</b>	<b>476,413</b>	<b>368,486</b>	<b>107,927</b>	<b>377,804</b>	<b>282,640</b>	<b>95,164</b>
19年1月											
1	343,205	343,205	311,048	32,157	0	366,785	366,785	0	289,304	289,304	0
2	284,226	284,226	258,370	25,856	0	313,419	313,419	0	210,910	210,910	0
3	354,916	354,916	326,004	28,912	0	378,540	378,540	0	300,356	300,356	0
4	348,685	348,685	313,985	34,700	0	374,916	374,916	0	288,887	288,887	0
5	340,049	340,049	309,927	30,122	0	366,313	366,313	0	281,473	281,473	0
6	486,546	348,370	320,638	27,732	138,176	523,703	375,318	148,385	402,958	287,747	115,211
7	421,980	349,650	319,051	30,599	72,330	453,873	376,514	77,359	349,961	288,987	60,974
8	346,177	346,177	309,644	36,533	0	374,907	374,907	0	281,557	281,557	0
9	351,897	350,526	319,746	30,780	1,371	379,047	377,614	1,433	290,415	289,183	1,232
10	347,844	347,844	314,768	33,076	0	375,715	375,715	0	284,250	284,250	0
11	342,035	342,035	310,985	31,050	0	368,417	368,417	0	282,036	282,036	0
12	1,389,890	351,838	323,577	28,261	1,038,052	1,459,439	374,842	1,084,597	1,237,996	301,598	936,398

第8-6表 産業別現金給与額

**運 輸 業**

(事業所規模5人以上)

(単位：円)

区 分	計					男 性			女 性			
	現金給与	きま	所 定 内	超 過 労 働	特 別 に	現金給与	きま	特 別 に	現金給与	きま	特 別 に	
	総 額	ま	給 与	給 与	支 払 わ れ	総 額	ま	支 払 わ れ	総 額	ま	支 払 わ れ	
平成15年												
16	302,702	255,841	236,729	19,112	46,861	336,135	282,608	53,527	171,414	150,730	20,684	
17	296,317	255,262	238,798	16,464	41,055	309,653	266,314	43,339	196,525	172,565	23,960	
18	305,655	263,520	237,780	25,740	42,135	327,757	281,361	46,396	186,077	166,995	19,082	
<b>19</b>	<b>379,241</b>	<b>309,140</b>	<b>242,404</b>	<b>66,736</b>	<b>70,101</b>	<b>408,412</b>	<b>332,279</b>	<b>76,133</b>	<b>180,490</b>	<b>151,488</b>	<b>29,002</b>	
19年1月												
1	353,222	308,913	255,223	53,690	44,309	376,896	330,371	46,525	173,345	145,875	27,470	
2	305,299	305,299	237,713	67,586	0	327,063	327,063	0	146,283	146,283	0	
3	308,605	305,030	241,429	63,601	3,575	329,421	325,621	3,800	152,424	150,537	1,887	
4	320,676	318,584	245,648	72,936	2,092	343,279	341,162	2,117	151,145	149,240	1,905	
5	303,748	303,705	238,022	65,683	43	327,981	327,932	49	143,665	143,665	0	
6	552,351	321,203	248,269	72,934	231,148	611,625	348,229	263,396	156,561	140,741	15,820	
7	424,118	303,911	242,130	61,781	120,207	452,766	328,899	123,867	252,423	154,150	98,273	
8	351,843	295,419	231,577	63,842	56,424	379,248	319,130	60,118	183,279	149,578	33,701	
9	321,162	316,588	241,897	74,691	4,574	345,525	340,766	4,759	163,084	159,716	3,368	
10	306,222	303,726	235,571	68,155	2,496	330,111	327,227	2,884	152,752	152,752	0	
11	316,228	316,228	243,016	73,212	0	338,503	338,503	0	162,171	162,171	0	
12	686,561	310,951	248,362	62,589	375,610	738,785	332,128	406,657	319,500	162,107	157,393	

(事業所規模30人以上)

区 分	計					男 性			女 性			
	現金給与	きま	所 定 内	超 過 労 働	特 別 に	現金給与	きま	特 別 に	現金給与	きま	特 別 に	
	総 額	ま	給 与	給 与	支 払 わ れ	総 額	ま	支 払 わ れ	総 額	ま	支 払 わ れ	
平成15年												
16	338,930	285,650	260,941	24,709	53,280	354,609	297,937	56,672	209,005	183,836	25,169	
17	322,491	274,677	252,929	21,748	47,814	336,195	285,456	50,739	209,395	185,723	23,672	
18	336,104	283,551	254,221	29,330	52,553	353,582	297,008	56,574	215,034	190,339	24,695	
<b>19</b>	<b>412,375</b>	<b>323,620</b>	<b>262,658</b>	<b>60,962</b>	<b>88,755</b>	<b>437,760</b>	<b>342,621</b>	<b>95,139</b>	<b>205,309</b>	<b>168,625</b>	<b>36,684</b>	
19年1月												
1	391,213	326,209	277,257	48,952	65,004	411,032	343,935	67,097	214,903	168,518	46,385	
2	319,236	319,236	254,347	64,889	0	338,623	338,623	0	163,994	163,994	0	
3	317,853	312,593	256,976	55,617	5,260	335,681	330,153	5,528	169,712	166,672	3,040	
4	329,683	329,683	265,209	64,474	0	348,150	348,150	0	169,822	169,822	0	
5	315,494	315,431	255,049	60,382	63	335,165	335,094	71	164,432	164,432	0	
6	671,668	329,277	263,519	65,758	342,391	729,251	348,936	380,315	194,810	166,481	28,329	
7	441,158	324,804	266,302	58,502	116,354	457,991	344,430	113,561	312,535	174,835	137,700	
8	381,609	313,352	253,245	60,107	68,257	404,124	332,167	71,957	206,648	167,145	39,503	
9	334,722	328,000	262,232	65,768	6,722	354,275	347,463	6,812	176,889	170,892	5,997	
10	318,526	318,526	256,069	62,457	0	339,038	339,038	0	160,751	160,751	0	
11	337,986	337,986	268,495	69,491	0	357,399	357,399	0	175,210	175,210	0	
12	789,811	328,230	273,096	55,134	461,581	839,116	345,734	493,382	360,407	175,791	184,616	

## 第 8 - 7 表 産業別現金給与額

### 卸売・小売業

(事業所規模 5 人以上)

(単位：円)

区 分	計					男 性			女 性			
	現金給与	きま	所 定 内	超 過 労 働	特 別 に	現金給与	きま	特 別 に	現金給与	きま	特 別 に	
	総 額	ま	給 与	給 与	給 与	総 額	ま	給 与	総 額	ま	給 与	
平成15年												
16	222,666	189,518	184,744	4,774	33,148	294,311	242,210	52,101	137,455	126,848	10,607	
17	230,635	195,013	189,081	5,932	35,622	308,620	253,321	55,299	136,489	124,623	11,866	
18	226,575	196,409	189,823	6,586	30,166	291,916	248,936	42,980	144,742	130,624	14,118	
<b>19</b>	<b>241,726</b>	<b>212,118</b>	<b>204,490</b>	<b>7,628</b>	<b>29,608</b>	<b>303,501</b>	<b>263,096</b>	<b>40,405</b>	<b>157,163</b>	<b>142,335</b>	<b>14,828</b>	
19年 1 月	208,629	208,402	201,230	7,172	227	259,528	259,278	250	141,102	140,905	197	
2	208,680	208,594	201,506	7,088	86	257,026	256,942	84	144,831	144,744	87	
3	215,261	210,063	201,984	8,079	5,198	267,587	259,209	8,378	145,141	144,204	937	
4	217,697	217,315	210,009	7,306	382	265,303	265,223	80	149,071	148,255	816	
5	220,414	208,089	201,492	6,597	12,325	274,976	256,410	18,566	148,382	144,297	4,085	
6	240,706	209,424	203,252	6,172	31,282	299,223	257,427	41,796	162,915	145,611	17,304	
7	330,099	213,715	205,667	8,048	116,384	431,994	271,797	160,197	195,332	136,894	58,438	
8	219,596	210,127	203,277	6,850	9,469	275,297	263,818	11,479	142,775	136,080	6,695	
9	215,116	212,935	205,694	7,241	2,181	264,902	262,786	2,116	144,328	142,055	2,273	
10	211,934	211,694	204,095	7,599	240	263,974	263,925	49	138,771	138,262	509	
11	237,661	216,160	207,944	8,216	21,501	295,521	265,627	29,894	155,284	145,733	9,551	
12	377,627	219,118	207,944	11,174	158,509	489,946	274,725	215,221	219,212	140,689	78,523	

(事業所規模30人以上)

区 分	計					男 性			女 性			
	現金給与	きま	所 定 内	超 過 労 働	特 別 に	現金給与	きま	特 別 に	現金給与	きま	特 別 に	
	総 額	ま	給 与	給 与	給 与	総 額	ま	給 与	総 額	ま	給 与	
平成15年												
16	139,314	125,218	120,546	4,672	14,096	164,691	144,670	20,021	106,576	100,124	6,452	
17	156,817	138,547	133,159	5,388	18,270	209,551	180,124	29,427	104,996	97,690	7,306	
18	163,128	143,169	137,330	5,839	19,959	217,504	185,222	32,282	108,091	100,605	7,486	
<b>19</b>	<b>225,502</b>	<b>201,937</b>	<b>196,418</b>	<b>5,519</b>	<b>23,565</b>	<b>325,655</b>	<b>285,868</b>	<b>39,787</b>	<b>139,266</b>	<b>129,669</b>	<b>9,597</b>	
19年 1 月	197,397	197,228	190,606	6,622	169	278,234	278,109	125	128,786	128,579	207	
2	195,275	195,178	189,224	5,954	97	277,268	277,168	100	128,809	128,715	94	
3	194,914	194,752	187,255	7,497	162	279,043	278,853	190	126,373	126,233	140	
4	200,296	199,361	192,780	6,581	935	287,486	287,226	260	129,767	128,286	1,481	
5	200,992	200,660	193,807	6,853	332	286,246	285,955	291	129,809	129,443	366	
6	264,243	204,258	197,743	6,515	59,985	391,850	288,389	103,461	156,602	133,290	23,312	
7	313,957	206,096	202,088	4,008	107,861	469,303	288,949	180,354	173,713	131,298	42,415	
8	209,648	207,840	203,654	4,186	1,808	291,184	290,802	382	136,079	132,984	3,095	
9	207,874	207,708	202,645	5,063	166	291,064	290,884	180	132,957	132,805	152	
10	202,482	201,910	197,295	4,615	572	286,856	286,712	144	126,717	125,761	956	
11	217,310	203,426	199,471	3,955	13,884	309,017	286,684	22,333	135,600	129,243	6,357	
12	303,827	205,212	200,926	4,286	98,615	456,311	290,234	166,077	168,419	129,711	38,708	

## 第 8 - 8 表 産業別現金給与額

### 金融・保険業

(事業所規模 5 人以上)

(単位：円)

区 分	計					男 性			女 性			
	現金給与	きま	所 定 内	超 過 労 働	特 別 に	現金給与	きま	特 別 に	現金給与	きま	特 別 に	
	総 額	ま	給 与	給 与	支 払 わ れ	総 額	ま	支 払 わ れ	総 額	ま	支 払 わ れ	
	給 与	つ	給 与	給 与	た 給 与	給 与	つ	た 給 与	給 与	つ	た 給 与	
平成15年												
16	454,429	347,996	333,828	14,168	106,433	583,401	441,421	141,980	288,297	227,653	60,644	
17	373,470	299,973	286,527	13,446	73,497	485,922	384,404	101,518	255,570	211,451	44,119	
18	360,655	289,632	272,745	16,887	71,023	460,334	364,898	95,436	238,146	197,127	41,019	
<b>19</b>	<b>345,970</b>	<b>267,779</b>	<b>253,169</b>	<b>14,610</b>	<b>78,191</b>	<b>431,028</b>	<b>335,512</b>	<b>95,516</b>	<b>271,878</b>	<b>208,778</b>	<b>63,100</b>	
19年 1 月												
1	281,871	261,433	249,970	11,463	20,438	357,231	323,234	33,997	212,739	204,739	8,000	
2	269,483	268,957	256,305	12,652	526	341,421	341,117	304	204,942	204,216	726	
3	272,427	271,954	251,917	20,037	473	359,710	358,808	902	202,667	202,537	130	
4	271,471	271,471	255,796	15,675	0	352,601	352,601	0	205,416	205,416	0	
5	354,467	272,931	260,084	12,847	81,536	362,365	342,993	19,372	348,073	216,226	131,847	
6	577,560	268,577	253,780	14,797	308,983	855,086	341,764	513,322	366,398	212,891	153,507	
7	363,406	261,975	249,060	12,915	101,431	455,751	318,688	137,063	281,992	211,975	70,017	
8	267,026	265,162	252,477	12,685	1,864	327,396	327,367	29	214,781	211,329	3,452	
9	263,904	263,904	250,192	13,712	0	326,555	326,555	0	208,511	208,511	0	
10	293,088	293,088	271,683	21,405	0	353,601	353,601	0	224,490	224,490	0	
11	335,913	256,528	241,843	14,685	79,385	346,162	320,003	26,159	326,913	200,792	126,121	
12	602,809	257,364	244,787	12,577	345,445	771,661	318,957	452,704	456,310	203,925	252,385	

(事業所規模30人以上)

区 分	計					男 性			女 性			
	現金給与	きま	所 定 内	超 過 労 働	特 別 に	現金給与	きま	特 別 に	現金給与	きま	特 別 に	
	総 額	ま	給 与	給 与	支 払 わ れ	総 額	ま	支 払 わ れ	総 額	ま	支 払 わ れ	
	給 与	つ	給 与	給 与	た 給 与	給 与	つ	た 給 与	給 与	つ	た 給 与	
平成15年												
16	424,805	325,637	316,407	9,230	99,168	540,509	409,666	130,843	278,925	219,694	59,231	
17	419,255	328,234	314,737	13,497	91,021	527,562	402,399	125,163	276,335	230,367	45,968	
18	359,842	286,141	276,312	9,829	73,701	460,108	363,596	96,512	250,868	201,959	48,909	
<b>19</b>	<b>447,835</b>	<b>325,807</b>	<b>307,086</b>	<b>18,721</b>	<b>122,028</b>	<b>572,718</b>	<b>426,646</b>	<b>146,072</b>	<b>351,041</b>	<b>247,649</b>	<b>103,392</b>	
19年 1 月												
1	313,912	313,912	298,885	15,027	0	423,656	423,656	0	230,756	230,756	0	
2	327,021	327,021	311,438	15,583	0	444,880	444,880	0	242,606	242,606	0	
3	331,709	331,709	305,544	26,165	0	465,521	465,521	0	240,661	240,661	0	
4	327,186	327,186	307,062	20,124	0	444,275	444,275	0	241,530	241,530	0	
5	526,181	311,067	299,701	11,366	215,114	452,301	400,885	51,416	585,162	239,362	345,800	
6	891,877	319,896	302,554	17,342	571,981	1,382,386	409,455	972,931	490,510	246,612	243,898	
7	353,120	318,403	300,777	17,626	34,717	405,504	405,504	0	310,811	248,053	62,758	
8	327,477	327,477	308,059	19,418	0	416,415	416,415	0	257,293	257,293	0	
9	326,946	326,946	305,450	21,496	0	417,523	417,523	0	255,206	255,206	0	
10	347,321	347,321	324,523	22,798	0	463,082	463,082	0	254,071	254,071	0	
11	537,959	326,941	306,948	19,993	211,018	490,167	417,648	72,519	576,793	253,233	323,560	
12	760,945	333,398	315,073	18,325	427,547	1,023,532	418,053	605,479	549,851	265,344	284,507	

## 第 8 - 9 表 産業別現金給与額

### 飲食店、宿泊業

(事業所規模 5 人以上)

(単位：円)

区 分	計					男 性			女 性			
	現金給与	きまって	所 定 内	超過労働	特 別 に	現金給与	きまって	特 別 に	現金給与	きまって	特 別 に	
	総 額	支給する	給 与	給 与	支払われ	総 額	支給する	支払われ	総 額	支給する	支払われ	
	給 与	給 与	給 与	た 給 与	給 与	給 与	た 給 与	給 与	給 与	た 給 与	給 与	
平成15年												
16	128,502	124,704	120,607	4,097	3,798	167,498	160,545	6,953	99,331	97,893	1,438	
17	147,605	144,382	137,445	6,937	3,223	206,921	201,346	5,575	103,144	101,684	1,460	
18	140,060	136,902	129,652	7,250	3,158	201,135	194,737	6,398	104,562	103,288	1,274	
<b>19</b>	<b>129,141</b>	<b>123,807</b>	<b>121,051</b>	<b>2,756</b>	<b>5,334</b>	<b>171,410</b>	<b>158,888</b>	<b>12,522</b>	<b>106,836</b>	<b>105,295</b>	<b>1,541</b>	
19年 1 月												
1	138,696	137,989	135,197	2,792	707	199,740	197,720	2,020	115,224	115,022	202	
2	136,904	136,904	135,077	1,827	0	195,349	195,349	0	114,799	114,799	0	
3	138,276	136,303	133,887	2,416	1,973	199,965	196,703	3,262	113,980	112,515	1,465	
4	140,478	139,211	136,522	2,689	1,267	202,663	199,057	3,606	115,886	115,544	342	
5	141,684	137,034	134,438	2,596	4,650	212,374	197,823	14,551	114,034	113,257	777	
6	151,912	136,962	134,808	2,154	14,950	235,924	194,356	41,568	119,352	114,718	4,634	
7	129,773	116,393	113,475	2,918	13,380	167,438	139,171	28,267	97,570	96,918	652	
8	104,773	103,760	101,143	2,617	1,013	127,004	125,319	1,685	88,559	88,036	523	
9	109,189	106,885	103,634	3,251	2,304	134,970	132,360	2,610	92,197	90,095	2,102	
10	107,255	107,224	104,260	2,964	31	130,896	130,824	72	91,623	91,618	5	
11	117,643	112,116	108,756	3,360	5,527	141,454	132,878	8,576	101,713	98,226	3,487	
12	128,169	109,259	105,556	3,703	18,910	166,859	127,980	38,879	101,444	96,328	5,116	

(事業所規模30人以上)

区 分	計					男 性			女 性			
	現金給与	きまって	所 定 内	超過労働	特 別 に	現金給与	きまって	特 別 に	現金給与	きまって	特 別 に	
	総 額	支給する	給 与	給 与	支払われ	総 額	支給する	支払われ	総 額	支給する	支払われ	
	給 与	給 与	給 与	た 給 与	給 与	給 与	た 給 与	給 与	給 与	た 給 与	給 与	
平成15年												
16	175,546	169,059	159,494	9,565	6,487	226,856	216,189	10,667	138,790	135,298	3,492	
17	178,438	172,333	163,121	9,212	6,105	233,943	223,593	10,350	137,679	134,691	2,988	
18	170,410	164,750	157,366	7,384	5,660	239,173	229,341	9,832	124,514	121,638	2,876	
<b>19</b>	<b>163,332</b>	<b>153,984</b>	<b>147,552</b>	<b>6,432</b>	<b>9,348</b>	<b>238,230</b>	<b>221,313</b>	<b>16,917</b>	<b>111,479</b>	<b>107,370</b>	<b>4,109</b>	
19年 1 月												
1	150,057	148,364	141,725	6,639	1,693	214,076	210,769	3,307	106,257	105,669	588	
2	145,748	145,748	141,453	4,295	0	210,751	210,751	0	104,031	104,031	0	
3	154,331	149,538	143,804	5,734	4,793	220,546	215,066	5,480	108,555	104,237	4,318	
4	155,539	152,439	146,125	6,314	3,100	224,008	217,944	6,064	107,501	106,481	1,020	
5	159,932	148,550	142,335	6,215	11,382	241,636	217,028	24,608	103,867	101,561	2,306	
6	184,921	147,991	142,766	5,225	36,930	282,586	211,652	70,934	118,628	104,779	13,849	
7	160,416	158,263	151,468	6,795	2,153	233,932	230,941	2,991	106,960	105,417	1,543	
8	162,606	160,078	153,548	6,530	2,528	233,808	229,558	4,250	111,615	110,320	1,295	
9	167,741	162,290	155,031	7,259	5,451	239,909	233,998	5,911	116,533	111,408	5,125	
10	155,556	155,484	148,640	6,844	72	222,602	222,441	161	109,018	109,007	11	
11	173,769	161,190	153,886	7,304	12,579	250,512	231,308	19,204	121,005	112,982	8,023	
12	191,951	159,318	151,075	8,243	32,633	287,630	225,011	62,619	125,351	113,591	11,760	

## 第 8 - 1 0 表 産業別現金給与額

### 医療，福祉

(事業所規模5人以上)

(単位：円)

区 分	計					男 性			女 性			
	現金給与	きまって	所 定 内	超過労働	特 別 に	現金給与	きまって	特 別 に	現金給与	きまって	特 別 に	
	総 額	支給する 給 与	給 与	給 与	支払われ た 給 与	総 額	給 与	た 給 与	総 額	給 与	た 給 与	
平成15年												
16	378,373	296,245	277,926	18,319	82,128	481,538	380,330	101,208	343,065	267,468	75,597	
17	350,139	280,801	262,459	18,342	69,338	450,285	367,481	82,804	316,968	252,090	64,878	
18	340,760	275,669	257,883	17,786	65,091	434,333	355,220	79,113	307,608	247,485	60,123	
<b>19</b>	<b>271,982</b>	<b>225,079</b>	<b>216,665</b>	<b>8,414</b>	<b>46,903</b>	<b>344,314</b>	<b>288,950</b>	<b>55,364</b>	<b>250,203</b>	<b>205,848</b>	<b>44,355</b>	
19年1月	225,027	225,024	215,245	9,779	3	296,758	296,745	13	199,955	199,955	0	
2	221,987	221,987	213,614	8,373	0	286,729	286,729	0	198,967	198,967	0	
3	235,209	216,088	207,439	8,649	19,121	306,947	282,018	24,929	211,954	194,716	17,238	
4	232,556	228,961	221,145	7,816	3,595	289,303	284,654	4,649	212,118	208,903	3,215	
5	225,718	225,515	215,890	9,625	203	284,736	284,403	333	205,344	205,186	158	
6	316,857	227,913	219,168	8,745	88,944	421,201	290,864	130,337	281,727	206,719	75,008	
7	346,987	225,060	217,207	7,853	121,927	461,128	292,435	168,693	317,288	207,529	109,759	
8	238,245	227,602	219,197	8,405	10,643	303,003	292,240	10,763	221,263	210,652	10,611	
9	229,034	229,027	221,211	7,816	7	296,045	296,011	34	211,573	211,573	0	
10	224,571	224,571	216,756	7,815	0	288,885	288,885	0	207,648	207,648	0	
11	225,698	225,447	217,037	8,410	251	287,204	286,847	357	209,540	209,317	223	
12	529,323	223,364	215,569	7,795	305,959	640,861	287,126	353,735	500,173	206,700	293,473	

(事業所規模30人以上)

区 分	計					男 性			女 性			
	現金給与	きまって	所 定 内	超過労働	特 別 に	現金給与	きまって	特 別 に	現金給与	きまって	特 別 に	
	総 額	支給する 給 与	給 与	給 与	支払われ た 給 与	総 額	給 与	た 給 与	総 額	給 与	た 給 与	
平成15年												
16	414,150	323,757	298,393	25,364	90,393	457,437	363,804	93,633	394,431	305,515	88,916	
17	407,701	320,329	294,415	25,914	87,372	456,526	364,313	92,213	385,465	300,298	85,167	
18	393,663	310,253	285,909	24,344	83,410	447,646	358,336	89,310	369,820	289,016	80,804	
<b>19</b>	<b>305,596</b>	<b>249,990</b>	<b>239,896</b>	<b>10,094</b>	<b>55,606</b>	<b>358,166</b>	<b>296,993</b>	<b>61,173</b>	<b>283,169</b>	<b>229,938</b>	<b>53,231</b>	
19年1月	258,120	258,115	246,888	11,227	5	304,966	304,950	16	237,013	237,013	0	
2	254,773	254,773	243,981	10,792	0	296,193	296,193	0	236,106	236,106	0	
3	276,683	248,003	236,901	11,102	28,680	321,873	290,029	31,844	257,956	230,587	27,369	
4	256,115	250,644	241,433	9,211	5,471	300,895	294,696	6,199	236,719	231,564	5,155	
5	246,767	246,456	235,429	11,027	311	292,330	291,891	439	227,370	227,114	256	
6	363,826	250,943	240,866	10,077	112,883	430,313	297,850	132,463	335,657	231,069	104,588	
7	402,258	247,615	238,432	9,183	154,643	468,331	296,381	171,950	374,415	227,065	147,350	
8	266,161	249,602	239,447	10,155	16,559	310,387	298,652	11,735	247,523	228,932	18,591	
9	250,668	250,657	241,037	9,620	11	304,014	303,977	37	228,482	228,482	0	
10	248,370	248,370	238,802	9,568	0	297,488	297,488	0	227,588	227,588	0	
11	248,953	248,556	238,578	9,978	397	296,215	295,820	395	228,961	228,564	397	
12	588,915	246,533	237,263	9,270	342,382	675,750	295,711	380,039	552,525	225,924	326,601	



## 第 8 - 1 1 表 産業別現金給与額

### 教育，学習支援業

(事業所規模5人以上)

(単位：円)

区 分	計					男 性			女 性			
	現金給与	きまっ	所 定 内	超過労働	特 別 に	現金給与	きまっ	特 別 に	現金給与	きまっ	特 別 に	
	総 額	て支給する	給 与	給 与	支払われ	総 額	て支給する	支払われ	総 額	て支給する	支払われ	
平成15年												
16	399,240	301,215	295,432	5,783	98,025	495,916	368,831	127,085	301,556	232,894	68,662	
17	432,592	330,941	325,184	5,757	101,651	490,173	372,528	117,645	357,217	276,503	80,714	
18	454,949	343,848	339,231	4,617	111,101	510,924	384,626	126,298	398,236	302,532	95,704	
<b>19</b>	<b>363,630</b>	<b>280,421</b>	<b>274,751</b>	<b>5,670</b>	<b>83,209</b>	<b>470,989</b>	<b>359,943</b>	<b>111,046</b>	<b>256,039</b>	<b>200,728</b>	<b>55,311</b>	
19年1月												
1	279,937	279,492	274,254	5,238	445	356,611	356,163	448	203,665	203,223	442	
2	289,714	285,895	278,482	7,413	3,819	376,286	371,549	4,737	204,440	201,525	2,915	
3	294,161	294,140	288,597	5,543	21	378,234	378,205	29	211,111	211,098	13	
4	286,346	286,214	279,784	6,430	132	365,750	365,535	215	206,482	206,434	48	
5	282,453	282,216	275,901	6,315	237	357,662	357,246	416	204,591	204,538	53	
6	759,765	282,631	276,949	5,682	477,134	977,574	355,030	622,544	533,672	207,479	326,193	
7	284,323	277,039	271,538	5,501	7,284	357,374	355,160	2,214	210,559	198,154	12,405	
8	271,278	270,911	267,158	3,753	367	347,939	347,313	626	191,475	191,379	96	
9	278,320	277,503	271,707	5,796	817	356,771	355,733	1,038	199,098	198,504	594	
10	279,323	279,304	275,128	4,176	19	363,364	363,335	29	197,198	197,190	8	
11	273,696	273,527	267,452	6,075	169	355,148	354,918	230	194,472	194,363	109	
12	788,026	276,602	270,471	6,131	511,424	1,064,454	360,222	704,232	519,274	195,304	323,970	

(事業所規模30人以上)

区 分	計					男 性			女 性			
	現金給与	きまっ	所 定 内	超過労働	特 別 に	現金給与	きまっ	特 別 に	現金給与	きまっ	特 別 に	
	総 額	て支給する	給 与	給 与	支払われ	総 額	て支給する	支払われ	総 額	て支給する	支払われ	
平成15年												
16	480,827	363,307	354,462	8,845	117,520	527,480	397,239	130,241	390,686	297,746	92,940	
17	486,994	367,748	360,589	7,159	119,246	532,098	400,111	131,987	390,704	298,658	92,046	
18	477,831	361,336	354,712	6,624	116,495	522,742	393,924	128,818	388,352	296,409	91,943	
<b>19</b>	<b>451,177</b>	<b>342,605</b>	<b>334,529</b>	<b>8,076</b>	<b>108,572</b>	<b>521,250</b>	<b>393,234</b>	<b>128,016</b>	<b>329,650</b>	<b>254,800</b>	<b>74,850</b>	
19年1月												
1	346,518	346,495	338,655	7,840	23	400,778	400,757	21	253,343	253,317	26	
2	358,251	351,409	341,239	10,170	6,842	416,810	410,147	6,663	257,668	250,518	7,150	
3	358,777	358,740	350,350	8,390	37	415,830	415,790	40	260,021	259,989	32	
4	343,675	343,439	334,529	8,910	236	395,778	395,472	306	254,086	253,969	117	
5	340,390	339,965	330,153	9,812	425	391,080	390,482	598	253,128	253,002	126	
6	949,254	339,858	330,835	9,023	609,396	1,109,689	388,121	721,568	668,364	255,360	413,004	
7	341,743	341,710	333,806	7,904	33	387,903	387,861	42	260,267	260,250	17	
8	338,655	337,981	332,656	5,325	674	387,439	386,518	921	252,921	252,682	239	
9	342,641	342,605	336,629	5,976	36	391,188	391,143	45	257,820	257,799	21	
10	339,853	339,820	334,127	5,693	33	388,790	388,750	40	254,720	254,699	21	
11	331,888	331,587	322,650	8,937	301	378,123	377,804	319	252,224	251,955	269	
12	1,018,193	337,711	328,841	8,870	680,482	1,185,904	386,058	799,846	729,085	254,369	474,716	

第8-12表 産業別現金給与額

複合サービス事業

(事業所規模5人以上)

(単位：円)

区 分	計					男 性			女 性			
	現金給与	きま	所 定 内	超 過 労 働	特 別 に	現金給与	きま	特 別 に	現金給与	きま	特 別 に	
	総 額	ま	給 与	給 与	支 払 わ れ	総 額	ま	支 払 わ れ	総 額	ま	支 払 わ れ	
平成15年												
16	376,478	294,825	285,111	9,714	81,653	416,966	325,824	91,142	271,772	214,659	57,113	
17	386,866	301,082	292,725	8,357	85,784	430,541	334,508	96,033	297,716	232,854	64,862	
18	363,905	288,014	277,946	10,068	75,891	407,003	319,844	87,159	261,304	212,239	49,065	
19	<b>316,882</b>	<b>266,469</b>	<b>250,967</b>	<b>15,502</b>	<b>50,413</b>	<b>331,718</b>	<b>280,963</b>	<b>50,755</b>	<b>286,319</b>	<b>236,611</b>	<b>49,708</b>	
19年1月	261,649	259,338	245,964	13,374	2,311	282,274	279,075	3,199	213,310	213,078	232	
2	277,060	268,305	257,616	10,689	8,755	287,543	279,649	7,894	250,052	239,082	10,970	
3	293,470	255,933	243,099	12,834	37,537	300,601	267,297	33,304	274,141	225,131	49,010	
4	261,257	261,112	249,404	11,708	145	270,422	270,231	191	239,081	239,047	34	
5	257,813	257,775	246,623	11,152	38	273,774	273,728	46	222,691	222,670	21	
6	390,387	273,085	260,277	12,808	117,302	410,159	288,312	121,847	345,750	238,707	107,043	
7	456,694	275,764	256,090	19,674	180,930	467,780	291,331	176,449	436,180	246,955	189,225	
8	273,824	273,542	259,893	13,649	282	292,353	291,936	417	239,821	239,786	35	
9	273,254	272,937	255,314	17,623	317	291,121	290,839	282	242,430	242,052	378	
10	270,301	261,022	241,667	19,355	9,279	283,120	276,132	6,988	248,091	234,842	13,249	
11	268,130	267,746	248,702	19,044	384	281,162	280,705	457	245,291	245,033	258	
12	523,365	271,410	247,214	24,196	251,955	561,881	285,574	276,307	455,517	246,461	209,056	

(事業所規模30人以上)

区 分	計					男 性			女 性			
	現金給与	きま	所 定 内	超 過 労 働	特 別 に	現金給与	きま	特 別 に	現金給与	きま	特 別 に	
	総 額	ま	給 与	給 与	支 払 わ れ	総 額	ま	支 払 わ れ	総 額	ま	支 払 わ れ	
平成15年												
16	357,337	288,460	278,332	10,128	68,877	391,869	316,635	75,234	266,710	214,515	52,195	
17	374,969	298,227	287,313	10,914	76,742	411,763	327,633	84,130	287,015	227,934	59,081	
18	367,276	301,500	290,231	11,269	65,776	406,277	332,173	74,104	275,083	228,994	46,089	
19	<b>302,555</b>	<b>268,762</b>	<b>243,498</b>	<b>25,264</b>	<b>33,793</b>	<b>337,960</b>	<b>297,190</b>	<b>40,770</b>	<b>230,291</b>	<b>210,740</b>	<b>19,551</b>	
19年1月	262,975	262,905	234,031	28,874	70	297,597	297,504	93	193,663	193,639	24	
2	265,138	262,790	240,122	22,668	2,348	293,655	291,271	2,384	204,665	202,395	2,270	
3	263,543	260,362	237,592	22,770	3,181	292,725	289,149	3,576	201,140	198,805	2,335	
4	267,074	266,722	241,927	24,795	352	294,911	294,444	467	206,866	206,765	101	
5	264,542	264,418	242,087	22,331	124	291,827	291,677	150	204,483	204,415	68	
6	450,154	274,926	251,736	23,190	175,228	515,447	301,943	213,504	302,632	213,883	88,749	
7	310,981	270,382	243,843	26,539	40,599	342,945	297,262	45,683	238,530	209,455	29,075	
8	262,910	262,301	240,201	22,100	609	287,987	287,165	822	205,590	205,469	121	
9	278,124	277,993	249,207	28,786	131	305,896	305,693	203	227,475	227,475	0	
10	270,403	270,305	245,418	24,887	98	302,542	302,437	105	212,478	212,392	86	
11	271,191	270,846	247,544	23,302	345	300,525	300,070	455	217,470	217,325	145	
12	453,130	278,770	246,562	32,208	174,360	519,623	307,018	212,605	332,890	227,690	105,200	

## 第 8 - 1 3 表 産業別現金給与額

### サービス業

(事業所規模 5 人以上)

(単位：円)

区 分	計					男 性			女 性		
	現金給与	きまって	所 定 内	超過労働	特 別 に	現金給与	きまって	特 別 に	現金給与	きまって	特 別 に
	総 額	支給する 給 与	給 与	給 与	支 払 わ れ た 給 与	総 額	給 与	支 払 わ れ た 給 与	総 額	給 与	支 払 わ れ た 給 与
平成15年											
16	267,152	228,937	217,513	11,424	38,215	322,134	272,057	50,077	160,984	145,674	15,310
17	279,330	237,318	226,476	10,842	42,012	330,082	276,832	53,250	165,077	148,364	16,713
18	265,144	226,510	214,433	12,077	38,634	315,428	265,462	49,966	162,483	146,984	15,499
<b>19</b>	<b>248,163</b>	<b>219,403</b>	<b>208,001</b>	<b>11,402</b>	<b>28,760</b>	<b>289,580</b>	<b>253,773</b>	<b>35,807</b>	<b>163,061</b>	<b>148,781</b>	<b>14,280</b>
19年 1 月	225,504	221,321	210,049	11,272	4,183	257,753	253,550	4,203	154,265	150,125	4,140
2	220,108	219,739	209,662	10,077	369	251,602	251,064	538	151,307	151,307	0
3	226,677	220,972	207,960	13,012	5,705	257,872	252,237	5,635	158,988	153,133	5,855
4	213,307	212,697	201,581	11,116	610	249,385	248,495	890	146,359	146,267	92
5	214,790	209,075	199,894	9,181	5,715	251,568	243,771	7,797	146,897	145,027	1,870
6	269,431	214,366	204,967	9,399	55,065	321,860	249,684	72,176	169,243	146,875	22,368
7	296,412	219,616	208,707	10,909	76,796	351,232	255,943	95,289	189,405	148,707	40,698
8	258,148	222,790	211,359	11,431	35,358	298,780	254,966	43,814	167,436	150,956	16,480
9	221,510	219,114	207,282	11,832	2,396	260,129	257,139	2,990	146,123	144,887	1,236
10	222,921	222,546	209,364	13,182	375	259,823	259,262	561	148,626	148,626	0
11	235,398	229,093	216,266	12,827	6,305	269,544	261,037	8,507	154,344	153,264	1,080
12	373,602	221,484	208,911	12,573	152,118	446,043	257,204	188,839	224,268	147,849	76,419

(事業所規模30人以上)

区 分	計					男 性			女 性		
	現金給与	きまって	所 定 内	超過労働	特 別 に	現金給与	きまって	特 別 に	現金給与	きまって	特 別 に
	総 額	支給する 給 与	給 与	給 与	支 払 わ れ た 給 与	総 額	給 与	支 払 わ れ た 給 与	総 額	給 与	支 払 わ れ た 給 与
平成15年											
16	294,705	245,121	230,633	14,488	49,584	343,341	280,784	62,557	160,270	146,545	13,725
17	289,929	244,552	229,966	14,586	45,377	337,493	281,060	56,433	165,144	148,773	16,371
18	285,139	237,994	222,200	15,794	47,145	332,003	272,246	59,757	164,760	150,011	14,749
<b>19</b>	<b>250,329</b>	<b>216,931</b>	<b>205,299</b>	<b>11,632</b>	<b>33,398</b>	<b>301,956</b>	<b>257,558</b>	<b>44,398</b>	<b>143,395</b>	<b>132,781</b>	<b>10,614</b>
19年 1 月	225,317	225,199	212,781	12,418	118	260,086	259,989	97	133,800	133,626	174
2	223,109	223,070	212,562	10,508	39	257,785	257,731	54	133,470	133,470	0
3	226,941	222,277	210,532	11,745	4,664	263,951	258,014	5,937	133,976	132,511	1,465
4	207,104	206,453	195,388	11,065	651	251,501	250,508	993	127,662	127,622	40
5	212,218	206,944	196,223	10,721	5,274	257,618	249,534	8,084	131,897	131,595	302
6	254,077	210,497	199,722	10,775	43,580	314,067	255,944	58,123	148,571	130,569	18,002
7	311,201	213,818	203,003	10,815	97,383	397,494	257,966	139,528	155,140	133,976	21,164
8	274,556	224,832	213,168	11,664	49,724	318,635	259,282	59,353	163,334	137,906	25,428
9	214,128	214,128	202,035	12,093	0	259,639	259,639	0	130,853	130,853	0
10	214,370	214,370	200,795	13,575	0	258,866	258,866	0	132,668	132,668	0
11	241,704	228,635	216,468	12,167	13,069	280,817	263,534	17,283	142,388	140,019	2,369
12	396,661	213,347	201,371	11,976	183,314	512,988	258,198	254,790	184,017	131,360	52,657

## 第9-1表 産業別出勤日数及び労働時間数

### 調査産業計

(事業所規模5人以上)

(単位：日，時間)

区 分	計				男 性				女 性			
	出 勤 日 数	総 実 労 働 時 間	所定内 労 働 時 間	所定外 労 働 時 間	出 勤 日 数	総 実 労 働 時 間	所定内 労 働 時 間	所定外 労 働 時 間	出 勤 日 数	総 実 労 働 時 間	所定内 労 働 時 間	所定外 労 働 時 間
平成15年	20.3	155.6	148.0	7.6	20.5	165.1	154.7	10.4	20.0	144.8	140.3	4.5
16	20.6	158.8	149.9	8.9	20.9	168.3	156.3	12.0	20.2	146.5	141.6	4.9
17	20.2	155.5	147.4	8.1	20.7	165.6	155.2	10.4	19.6	142.5	137.3	5.2
18	20.3	156.8	147.9	8.9	20.8	167.2	155.3	11.9	19.8	143.6	138.5	5.1
<b>19</b>	<b>20.4</b>	<b>156.7</b>	<b>147.7</b>	<b>9.0</b>	<b>20.8</b>	<b>168.7</b>	<b>156.2</b>	<b>12.5</b>	<b>19.8</b>	<b>141.2</b>	<b>136.7</b>	<b>4.5</b>
19年1月	19.1	145.5	136.9	8.6	19.5	156.7	144.9	11.8	18.6	130.9	126.5	4.4
2	20.2	153.9	145.2	8.7	20.6	166.2	154.2	12.0	19.6	137.8	133.4	4.4
3	20.3	156.3	146.9	9.4	20.9	169.1	156.2	12.9	19.7	139.6	134.8	4.8
4	20.8	159.3	150.2	9.1	21.1	170.6	158.2	12.4	20.3	144.5	139.6	4.9
5	19.8	152.3	144.2	8.1	20.0	161.4	150.2	11.2	19.6	140.6	136.5	4.1
6	21.2	161.6	153.2	8.4	21.5	172.9	161.2	11.7	20.8	147.3	143.1	4.2
7	20.8	158.8	150.1	8.7	21.2	170.4	158.5	11.9	20.3	144.0	139.3	4.7
8	20.1	154.7	146.0	8.7	20.5	166.3	154.2	12.1	19.6	139.5	135.2	4.3
9	20.2	156.7	147.1	9.6	20.8	169.8	156.4	13.4	19.4	139.6	135.0	4.6
10	20.5	159.8	150.4	9.4	21.1	172.7	159.7	13.0	19.9	143.1	138.4	4.7
11	21.0	162.7	153.1	9.6	21.5	175.0	161.7	13.3	20.3	146.3	141.7	4.6
12	20.5	159.0	149.2	9.8	21.2	172.9	159.1	13.8	19.6	141.1	136.4	4.7

(事業所規模30人以上)

区 分	計				男 性				女 性			
	出 勤 日 数	総 実 労 働 時 間	所定内 労 働 時 間	所定外 労 働 時 間	出 勤 日 数	総 実 労 働 時 間	所定内 労 働 時 間	所定外 労 働 時 間	出 勤 日 数	総 実 労 働 時 間	所定内 労 働 時 間	所定外 労 働 時 間
平成15年	20.2	157.8	148.1	9.7	20.4	168.2	155.1	13.1	19.9	145.5	139.7	5.8
16	20.5	160.7	150.3	10.4	20.8	168.3	155.0	13.3	20.0	149.6	143.5	6.1
17	19.9	154.8	145.5	9.3	20.3	163.9	151.9	12.0	19.2	142.5	136.9	5.6
18	19.8	154.9	145.5	9.4	20.3	164.2	152.2	12.0	19.2	142.3	136.5	5.8
<b>19</b>	<b>19.9</b>	<b>157.5</b>	<b>148.1</b>	<b>9.4</b>	<b>20.2</b>	<b>167.5</b>	<b>154.6</b>	<b>12.9</b>	<b>19.6</b>	<b>144.8</b>	<b>139.9</b>	<b>4.9</b>
19年1月	18.7	147.4	138.2	9.2	18.9	156.0	143.4	12.6	18.5	136.1	131.4	4.7
2	19.6	154.2	145.0	9.2	20.0	165.3	152.8	12.5	19.1	140.0	135.0	5.0
3	19.6	155.5	145.8	9.7	19.9	165.8	152.5	13.3	19.3	142.6	137.4	5.2
4	20.2	159.5	150.1	9.4	20.4	169.5	156.7	12.8	19.8	147.1	141.8	5.3
5	19.4	153.9	145.1	8.8	19.6	162.9	150.8	12.1	19.2	142.5	138.0	4.5
6	20.6	162.1	153.0	9.1	20.8	172.5	159.8	12.7	20.2	149.1	144.4	4.7
7	20.3	160.6	151.6	9.0	20.6	170.6	158.4	12.2	20.0	148.0	143.0	5.0
8	19.9	157.7	148.4	9.3	20.0	167.1	154.3	12.8	19.6	145.7	140.8	4.9
9	19.7	156.5	147.0	9.5	20.0	166.9	153.6	13.3	19.3	143.7	138.8	4.9
10	20.2	159.6	149.8	9.8	20.5	170.2	156.6	13.6	19.8	146.2	141.3	4.9
11	20.6	163.0	153.5	9.5	20.8	173.1	159.8	13.3	20.4	150.3	145.6	4.7
12	20.0	159.1	149.3	9.8	20.3	169.8	156.2	13.6	19.6	145.7	140.7	5.0

## 第9-2表 産業別出勤日数及び労働時間数

### 建設業

(事業所規模5人以上)

(単位：日，時間)

区分	計				男性				女性			
	出勤日数	総実労働時間	所定内労働時間	所定外労働時間	出勤日数	総実労働時間	所定内労働時間	所定外労働時間	出勤日数	総実労働時間	所定内労働時間	所定外労働時間
平成15年	20.1	154.6	147.4	7.2	20.2	155.4	147.1	8.3	19.4	150.2	149.0	1.2
16	21.4	172.5	159.4	13.1	21.7	176.0	161.0	15.0	19.7	151.6	149.9	1.7
17	21.1	166.4	159.5	6.9	21.5	171.1	163.0	8.1	19.2	144.3	142.7	1.6
18	21.9	174.4	160.8	13.6	22.0	176.3	161.2	15.1	21.3	163.8	158.7	5.1
<b>19</b>	<b>21.9</b>	<b>174.3</b>	<b>164.3</b>	<b>10.0</b>	<b>22.0</b>	<b>175.9</b>	<b>164.9</b>	<b>11.0</b>	<b>21.2</b>	<b>163.2</b>	<b>160.5</b>	<b>2.7</b>
19年1月	19.6	158.3	146.4	11.9	19.9	160.6	147.6	13.0	18.1	142.3	137.5	4.8
2	22.0	176.5	164.1	12.4	22.2	179.1	165.6	13.5	20.2	158.6	154.0	4.6
3	22.4	179.1	166.5	12.6	22.5	181.5	167.7	13.8	21.5	162.7	158.3	4.4
4	21.9	174.7	163.7	11.0	21.9	175.4	163.4	12.0	22.1	170.2	166.3	3.9
5	20.0	157.9	147.8	10.1	19.9	158.8	147.8	11.0	20.2	152.5	148.1	4.4
6	22.8	179.1	170.2	8.9	22.9	180.0	170.3	9.7	22.4	173.2	169.7	3.5
7	22.7	181.0	171.6	9.4	22.7	182.3	171.8	10.5	22.2	171.0	170.0	1.0
8	21.0	169.1	159.6	9.5	21.1	170.7	160.1	10.6	20.3	156.7	155.8	0.9
9	21.8	177.0	165.4	11.6	21.9	178.4	165.6	12.8	21.3	164.4	163.3	1.1
10	23.4	184.2	177.8	6.4	23.5	185.5	178.4	7.1	22.7	172.9	172.8	0.1
11	22.6	177.3	168.0	9.3	22.7	178.5	168.1	10.4	22.0	168.4	167.3	1.1
12	22.8	177.8	170.6	7.2	23.0	179.3	171.3	8.0	21.6	166.0	165.2	0.8

(事業所規模30人以上)

区分	計				男性				女性			
	出勤日数	総実労働時間	所定内労働時間	所定外労働時間	出勤日数	総実労働時間	所定内労働時間	所定外労働時間	出勤日数	総実労働時間	所定内労働時間	所定外労働時間
平成15年	21.5	178.3	164.8	13.5	21.7	181.0	165.8	15.2	20.4	162.1	158.8	3.3
16	21.9	173.2	161.0	12.2	22.1	174.6	161.7	12.9	20.9	160.9	154.6	6.3
17	21.9	175.5	163.3	12.2	22.0	176.8	163.9	12.9	21.1	166.0	158.7	7.3
18	22.1	177.3	164.4	12.9	22.2	177.9	164.3	13.6	21.8	172.3	164.6	7.7
<b>19</b>	<b>22.1</b>	<b>172.9</b>	<b>167.3</b>	<b>5.6</b>	<b>22.2</b>	<b>173.5</b>	<b>167.2</b>	<b>6.3</b>	<b>22.0</b>	<b>168.0</b>	<b>167.6</b>	<b>0.4</b>
19年1月	19.5	152.0	146.0	6.0	19.9	154.8	148.1	6.7	17.0	133.0	131.5	1.5
2	22.3	175.0	168.9	6.1	22.8	179.2	172.4	6.8	18.6	144.8	144.0	0.8
3	22.5	174.2	168.2	6.0	22.6	176.7	169.9	6.8	22.2	157.0	156.5	0.5
4	21.8	170.8	165.9	4.9	21.9	172.3	166.7	5.6	21.0	160.5	160.4	0.1
5	20.2	156.0	151.4	4.6	20.0	155.8	150.6	5.2	21.7	156.9	156.6	0.3
6	22.9	179.5	174.8	4.7	22.8	178.6	173.2	5.4	24.1	185.8	185.6	0.2
7	23.0	179.6	174.3	5.3	22.8	178.3	172.3	6.0	24.2	188.1	187.7	0.4
8	21.3	166.5	161.4	5.1	21.3	166.5	160.7	5.8	21.5	166.5	166.3	0.2
9	22.2	174.8	168.8	6.0	22.1	174.6	167.7	6.9	22.8	176.5	176.1	0.4
10	23.2	184.5	177.2	7.3	23.2	184.8	176.5	8.3	23.4	181.7	181.6	0.1
11	23.1	180.7	174.5	6.2	23.1	180.3	173.2	7.1	23.6	182.4	182.3	0.1
12	23.5	181.6	176.8	4.8	23.5	181.6	176.1	5.5	23.4	182.2	181.5	0.7

## 第9-3表 産業別出勤日数及び労働時間数

### 製造業

(事業所規模5人以上)

(単位：日，時間)

区 分	計				男 性				女 性			
	出 勤 日 数	総 実 労 働 時 間	所定内 労 働 時 間	所定外 労 働 時 間	出 勤 日 数	総 実 労 働 時 間	所定内 労 働 時 間	所定外 労 働 時 間	出 勤 日 数	総 実 労 働 時 間	所定内 労 働 時 間	所定外 労 働 時 間
平成15年	20.3	162.1	151.3	10.8	20.4	170.0	156.0	14.0	20.2	153.3	146.1	7.2
16	20.2	162.9	151.4	11.5	20.3	172.3	155.8	16.5	20.0	152.5	146.6	5.9
17	20.3	164.4	153.1	11.3	20.3	173.1	157.0	16.1	20.3	154.8	148.7	6.1
18	20.1	163.0	151.7	11.3	20.3	172.8	157.4	15.4	19.8	151.6	145.1	6.5
<b>19</b>	<b>20.2</b>	<b>165.8</b>	<b>153.3</b>	<b>12.5</b>	<b>20.2</b>	<b>172.8</b>	<b>157.5</b>	<b>15.3</b>	<b>20.2</b>	<b>155.4</b>	<b>147.1</b>	<b>8.3</b>
19年1月	17.7	146.5	134.3	12.2	17.5	151.4	136.7	14.7	18.0	139.4	130.8	8.6
2	20.4	167.4	154.7	12.7	20.5	175.1	159.8	15.3	20.2	156.1	147.2	8.9
3	19.9	163.9	151.0	12.9	19.8	169.3	154.0	15.3	20.2	156.1	146.7	9.4
4	20.9	173.0	160.2	12.8	20.8	178.2	163.5	14.7	21.1	165.4	155.3	10.1
5	19.1	157.3	146.3	11.0	18.7	161.0	147.5	13.5	19.7	151.9	144.5	7.4
6	21.0	172.7	161.0	11.7	20.9	179.3	164.7	14.6	21.1	163.1	155.5	7.6
7	20.8	170.4	157.7	12.7	20.9	178.0	162.5	15.5	20.8	159.7	150.8	8.9
8	19.5	159.7	147.1	12.6	19.6	167.2	151.9	15.3	19.3	149.1	140.3	8.8
9	20.5	168.2	155.9	12.3	21.0	179.2	163.6	15.6	20.0	152.7	145.1	7.6
10	20.4	167.4	154.4	13.0	20.4	175.3	158.8	16.5	20.4	156.4	148.2	8.2
11	21.1	173.4	160.4	13.0	21.3	182.5	165.6	16.9	20.8	160.3	153.0	7.3
12	20.6	168.5	155.9	12.6	20.8	177.6	161.4	16.2	20.4	155.2	148.0	7.2

(事業所規模30人以上)

区 分	計				男 性				女 性			
	出 勤 日 数	総 実 労 働 時 間	所定内 労 働 時 間	所定外 労 働 時 間	出 勤 日 数	総 実 労 働 時 間	所定内 労 働 時 間	所定外 労 働 時 間	出 勤 日 数	総 実 労 働 時 間	所定内 労 働 時 間	所定外 労 働 時 間
平成15年	20.0	162.3	150.2	12.1	20.1	169.4	154.4	15.0	19.8	153.9	145.2	8.7
16	20.0	164.0	151.5	12.5	20.1	172.5	154.9	17.6	19.7	153.6	147.4	6.2
17	20.1	165.1	153.0	12.1	20.2	172.6	156.0	16.6	19.9	155.7	149.2	6.5
18	19.8	163.3	151.4	11.9	20.1	172.8	156.4	16.4	19.5	150.8	144.8	6.0
<b>19</b>	<b>20.0</b>	<b>166.3</b>	<b>153.2</b>	<b>13.1</b>	<b>20.0</b>	<b>174.0</b>	<b>157.5</b>	<b>16.5</b>	<b>20.0</b>	<b>154.8</b>	<b>146.8</b>	<b>8.0</b>
19年1月	17.6	147.3	134.3	13.0	17.6	154.4	137.7	16.7	17.7	136.6	129.2	7.4
2	20.4	170.3	156.7	13.6	20.5	178.1	161.2	16.9	20.4	158.3	149.8	8.5
3	19.6	163.6	149.8	13.8	19.3	168.9	152.0	16.9	20.1	155.4	146.4	9.0
4	21.0	175.4	161.7	13.7	20.9	182.2	166.0	16.2	21.2	165.2	155.2	10.0
5	18.7	156.3	144.4	11.9	18.6	162.9	147.7	15.2	18.9	146.4	139.3	7.1
6	21.0	174.5	161.9	12.6	21.2	183.6	167.4	16.2	20.8	160.9	153.7	7.2
7	20.4	169.9	156.7	13.2	20.4	177.8	161.5	16.3	20.5	158.1	149.6	8.5
8	19.2	160.4	147.3	13.1	19.3	168.4	152.0	16.4	19.1	148.2	140.1	8.1
9	20.5	169.8	157.1	12.7	20.6	179.5	163.1	16.4	20.3	155.4	148.1	7.3
10	19.9	166.2	152.9	13.3	19.9	174.2	157.3	16.9	19.9	154.0	146.2	7.8
11	20.8	173.3	160.2	13.1	20.9	181.8	164.7	17.1	20.7	160.6	153.6	7.0
12	20.3	169.0	155.8	13.2	20.3	176.2	159.6	16.6	20.4	158.2	150.1	8.1

## 第9-4表 産業別出勤日数及び労働時間数

### 電気ガス水道業

(事業所規模5人以上)

(単位：日、時間)

区分	計				男性				女性			
	出勤 日数	総実 労働 時間	所定内 労働 時間	所定外 労働 時間	出勤 日数	総実 労働 時間	所定内 労働 時間	所定外 労働 時間	出勤 日数	総実 労働 時間	所定内 労働 時間	所定外 労働 時間
平成15年	18.6	144.6	138.5	6.1	18.5	144.8	138.9	5.9	18.7	143.4	136.1	7.3
16	19.3	154.0	145.1	8.9	19.4	155.9	146.5	9.4	18.4	141.4	136.1	5.3
17	19.3	152.8	144.5	8.3	19.4	153.8	145.2	8.6	18.9	145.8	139.9	5.9
18	19.1	147.5	141.4	6.1	19.1	148.0	141.7	6.3	19.0	143.0	138.4	4.6
<b>19</b>	<b>18.4</b>	<b>142.8</b>	<b>136.9</b>	<b>5.9</b>	<b>18.5</b>	<b>143.5</b>	<b>137.2</b>	<b>6.3</b>	<b>18.3</b>	<b>139.1</b>	<b>135.3</b>	<b>3.8</b>
19年1月	17.4	132.5	128.1	4.4	17.3	132.8	128.2	4.6	17.5	130.7	127.6	3.1
2	17.7	134.9	130.4	4.5	17.7	135.4	130.6	4.8	17.2	132.4	129.3	3.1
3	18.8	144.0	138.4	5.6	18.8	144.7	138.8	5.9	18.6	139.6	136.0	3.6
4	18.7	143.8	138.4	5.4	18.8	144.6	139.1	5.5	18.0	138.1	133.5	4.6
5	18.8	144.7	138.9	5.8	18.9	145.3	139.4	5.9	18.3	140.4	135.5	4.9
6	19.2	146.7	141.0	5.7	19.2	147.1	141.1	6.0	18.9	144.1	140.0	4.1
7	19.2	150.2	143.7	6.5	19.3	151.9	145.0	6.9	18.9	143.3	138.4	4.9
8	19.1	151.8	143.1	8.7	19.1	153.3	143.5	9.8	19.0	145.7	141.7	4.0
9	16.2	127.3	121.8	5.5	16.2	128.2	122.1	6.1	16.2	123.6	120.6	3.0
10	20.0	157.7	150.2	7.5	19.9	158.4	150.0	8.4	20.4	154.8	151.1	3.7
11	19.2	150.5	143.7	6.8	19.2	151.2	143.8	7.4	19.4	147.4	143.4	4.0
12	17.3	133.9	127.9	6.0	17.3	134.7	128.1	6.6	17.3	129.8	126.9	2.9

(事業所規模30人以上)

区分	計				男性				女性			
	出勤 日数	総実 労働 時間	所定内 労働 時間	所定外 労働 時間	出勤 日数	総実 労働 時間	所定内 労働 時間	所定外 労働 時間	出勤 日数	総実 労働 時間	所定内 労働 時間	所定外 労働 時間
平成15年	18.6	144.6	138.5	6.1	18.5	144.8	138.9	5.9	18.7	143.4	136.1	7.3
16	19.2	153.4	144.0	9.4	19.3	154.9	145.0	9.9	18.7	143.4	137.2	6.2
17	19.1	153.0	143.2	9.8	19.1	154.0	143.9	10.1	18.9	145.7	137.8	7.9
18	19.2	152.1	144.3	7.8	19.3	153.4	145.2	8.2	19.0	143.0	138.4	4.6
<b>19</b>	<b>18.4</b>	<b>144.5</b>	<b>137.9</b>	<b>6.6</b>	<b>18.4</b>	<b>145.7</b>	<b>138.5</b>	<b>7.2</b>	<b>18.3</b>	<b>139.1</b>	<b>135.3</b>	<b>3.8</b>
19年1月	17.2	132.8	127.9	4.9	17.1	133.2	127.9	5.3	17.5	130.7	127.6	3.1
2	17.6	137.9	132.1	5.8	17.7	139.3	132.8	6.5	17.2	132.4	129.3	3.1
3	19.0	149.3	141.5	7.8	19.1	151.5	142.7	8.8	18.6	139.6	136.0	3.6
4	18.5	145.9	139.7	6.2	18.7	147.7	141.2	6.5	18.0	138.1	133.5	4.6
5	18.8	147.7	140.8	6.9	18.9	149.5	142.1	7.4	18.3	140.4	135.5	4.9
6	19.1	149.2	143.0	6.2	19.1	150.4	143.7	6.7	18.9	144.1	140.0	4.1
7	19.2	150.2	143.7	6.5	19.3	151.9	145.0	6.9	18.9	143.3	138.4	4.9
8	19.1	151.8	143.1	8.7	19.1	153.3	143.5	9.8	19.0	145.7	141.7	4.0
9	16.2	127.3	121.8	5.5	16.2	128.2	122.1	6.1	16.2	123.6	120.6	3.0
10	20.0	157.7	150.2	7.5	19.9	158.4	150.0	8.4	20.4	154.8	151.1	3.7
11	19.2	150.5	143.7	6.8	19.2	151.2	143.8	7.4	19.4	147.4	143.4	4.0
12	17.3	133.9	127.9	6.0	17.3	134.7	128.1	6.6	17.3	129.8	126.9	2.9

## 第 9 - 5 表 産業別出勤日数及び労働時間数

### 情報通信業

(事業所規模 5 人以上)

(単位：日，時間)

区 分	計				男 性				女 性				
	出 勤 日 数	総 実 労 働 時 間	所定内 労 働 時 間	所定外 労 働 時 間	出 勤 日 数	総 実 労 働 時 間	所定内 労 働 時 間	所定外 労 働 時 間	出 勤 日 数	総 実 労 働 時 間	所定内 労 働 時 間	所定外 労 働 時 間	
平成15年													
16	19.8	168.1	146.6	21.5	19.7	170.6	148.8	21.8	20.3	158.6	138.2	20.4	
17	19.7	155.8	141.0	14.8	19.5	160.5	145.5	15.0	20.2	138.6	124.5	14.1	
18	19.7	161.8	140.4	21.4	19.6	167.2	144.6	22.6	20.2	134.6	119.4	15.2	
<b>19</b>	<b>20.9</b>	<b>175.7</b>	<b>155.3</b>	<b>20.4</b>	<b>21.1</b>	<b>180.5</b>	<b>156.8</b>	<b>23.7</b>	<b>20.6</b>	<b>164.2</b>	<b>151.5</b>	<b>12.7</b>	
19年 1 月													
2	20.2	168.2	148.3	19.9	20.5	173.2	150.5	22.7	19.3	156.1	142.9	13.2	
3	19.8	174.3	151.4	22.9	20.0	179.4	152.7	26.7	19.3	160.6	147.9	12.7	
4	21.0	175.8	155.1	20.7	21.0	179.0	155.2	23.8	21.1	167.8	154.9	12.9	
5	21.2	178.8	156.0	22.8	21.2	182.7	156.9	25.8	21.1	168.8	153.7	15.1	
6	20.6	171.0	151.8	19.2	20.7	175.3	152.9	22.4	20.3	161.3	149.3	12.0	
7	21.4	176.9	158.6	18.3	21.5	181.6	160.1	21.5	21.2	165.9	155.1	10.8	
8	21.4	177.9	158.1	19.8	21.7	183.5	160.5	23.0	20.8	164.8	152.6	12.2	
9	21.3	179.0	157.8	21.2	21.4	184.9	159.9	25.0	20.9	165.5	153.0	12.5	
10	20.9	174.1	154.7	19.4	21.0	178.8	156.4	22.4	20.8	163.4	150.9	12.5	
11	21.2	177.8	157.4	20.4	21.5	183.8	160.6	23.2	20.5	163.6	150.0	13.6	
12	21.4	179.4	159.1	20.3	21.4	183.2	159.9	23.3	21.2	170.2	157.1	13.1	
12	20.9	175.2	154.8	20.4	21.0	180.5	156.6	23.9	20.5	162.9	150.5	12.4	

(事業所規模 30 人以上)

区 分	計				男 性				女 性			
	出 勤 日 数	総 実 労 働 時 間	所定内 労 働 時 間	所定外 労 働 時 間	出 勤 日 数	総 実 労 働 時 間	所定内 労 働 時 間	所定外 労 働 時 間	出 勤 日 数	総 実 労 働 時 間	所定内 労 働 時 間	所定外 労 働 時 間
平成15年												
16	19.4	156.5	138.3	18.2	19.3	161.3	142.9	18.4	19.7	132.7	115.4	17.3
17	19.6	154.5	137.0	17.5	19.4	159.1	141.7	17.4	20.6	133.1	114.8	18.3
18	19.6	157.2	140.8	16.4	19.3	161.7	145.8	15.9	21.2	135.4	117.0	18.4
<b>19</b>	<b>21.4</b>	<b>181.4</b>	<b>157.1</b>	<b>24.3</b>	<b>21.6</b>	<b>188.9</b>	<b>160.1</b>	<b>28.8</b>	<b>20.7</b>	<b>164.4</b>	<b>150.5</b>	<b>13.9</b>
19年 1 月												
2	20.9	176.2	152.7	23.5	21.3	183.1	155.7	27.4	20.0	160.5	145.9	14.6
3	19.8	180.1	152.1	28.0	20.3	189.1	155.3	33.8	18.7	157.4	144.0	13.4
4	21.3	180.7	156.3	24.4	21.2	185.7	156.7	29.0	21.3	168.9	155.3	13.6
5	21.7	183.8	158.1	25.7	21.8	189.7	159.7	30.0	21.4	170.1	154.4	15.7
6	21.0	175.6	153.4	22.2	21.2	181.6	155.4	26.2	20.7	162.4	149.1	13.3
7	21.6	179.6	157.9	21.7	21.8	187.0	161.0	26.0	21.1	162.7	150.8	11.9
8	22.0	185.3	161.3	24.0	22.4	193.7	165.3	28.4	21.0	166.3	152.2	14.1
9	21.9	186.4	160.4	26.0	22.4	196.5	165.2	31.3	20.7	163.9	149.7	14.2
10	21.5	181.8	157.5	24.3	21.8	189.5	160.8	28.7	20.9	164.2	150.0	14.2
11	21.6	184.0	159.3	24.7	22.1	192.2	163.5	28.7	20.7	165.1	149.7	15.4
12	21.6	181.9	158.4	23.5	21.8	188.7	160.9	27.8	21.3	166.5	152.9	13.6
12	21.5	181.7	158.2	23.5	21.7	189.6	161.3	28.3	20.9	164.1	151.3	12.8



## 第9-6表 産業別出勤日数及び労働時間数

### 運輸業

(事業所規模5人以上)

(単位：日，時間)

区 分	計				男 性				女 性				
	出 勤 日 数	総 実 労 働 時 間	所定内 労 働 時 間	所定外 労 働 時 間	出 勤 日 数	総 実 労 働 時 間	所定内 労 働 時 間	所定外 労 働 時 間	出 勤 日 数	総 実 労 働 時 間	所定内 労 働 時 間	所定外 労 働 時 間	
平成15年													
16	22.1	181.2	161.3	19.9	22.3	188.7	164.5	24.2	21.0	151.2	148.4	2.8	
17	22.1	180.8	162.6	18.2	22.3	183.3	163.3	20.0	21.3	162.8	157.5	5.3	
18	21.6	177.7	162.6	15.1	21.7	181.4	165.0	16.4	20.9	157.8	149.8	8.0	
<b>19</b>	<b>21.0</b>	<b>188.2</b>	<b>158.7</b>	<b>29.5</b>	<b>21.1</b>	<b>194.7</b>	<b>161.7</b>	<b>33.0</b>	<b>20.1</b>	<b>143.7</b>	<b>137.9</b>	<b>5.8</b>	
19年1月													
1	20.1	179.2	153.0	26.2	20.4	185.9	157.1	28.8	17.7	128.5	121.8	6.7	
2	20.7	184.9	158.4	26.5	20.9	190.5	161.2	29.3	19.9	143.8	137.6	6.2	
3	20.7	187.0	157.4	29.6	20.8	193.4	160.5	32.9	20.1	139.4	134.4	5.0	
4	21.6	195.3	163.6	31.7	21.7	201.6	166.8	34.8	20.9	148.3	139.9	8.4	
5	20.2	180.7	154.4	26.3	20.4	187.8	158.3	29.5	19.2	133.4	128.1	5.3	
6	21.3	190.8	160.9	29.9	21.3	198.0	164.5	33.5	21.0	142.6	137.1	5.5	
7	21.1	183.2	157.9	25.3	21.3	189.0	160.4	28.6	20.3	148.0	142.9	5.1	
8	21.2	188.1	159.8	28.3	21.4	194.9	162.7	32.2	19.7	146.2	141.7	4.5	
9	21.1	194.4	160.1	34.3	21.2	201.4	162.5	38.9	20.9	148.6	144.2	4.4	
10	21.1	188.1	157.4	30.7	21.3	195.7	161.0	34.7	19.5	138.7	134.0	4.7	
11	21.4	191.9	160.6	31.3	21.5	197.6	162.6	35.0	20.8	152.6	146.5	6.1	
12	21.0	194.5	160.6	33.9	21.1	200.6	163.0	37.6	20.5	151.9	144.1	7.8	

(事業所規模30人以上)

区 分	計				男 性				女 性				
	出 勤 日 数	総 実 労 働 時 間	所定内 労 働 時 間	所定外 労 働 時 間	出 勤 日 数	総 実 労 働 時 間	所定内 労 働 時 間	所定外 労 働 時 間	出 勤 日 数	総 実 労 働 時 間	所定内 労 働 時 間	所定外 労 働 時 間	
平成15年													
16	21.6	183.1	162.1	21.0	21.8	186.0	163.3	22.7	20.5	158.7	152.1	6.6	
17	21.8	179.4	162.4	17.0	21.9	181.5	163.5	18.0	20.4	162.2	154.0	8.2	
18	21.6	179.2	163.6	15.6	21.8	180.7	164.9	15.8	20.3	168.0	154.1	13.9	
<b>19</b>	<b>20.5</b>	<b>173.6</b>	<b>152.9</b>	<b>20.7</b>	<b>20.6</b>	<b>176.1</b>	<b>153.7</b>	<b>22.4</b>	<b>19.9</b>	<b>153.1</b>	<b>145.8</b>	<b>7.3</b>	
19年1月													
1	20.3	171.5	151.1	20.4	20.5	174.6	152.7	21.9	19.0	144.4	136.9	7.5	
2	19.9	163.9	145.9	18.0	19.9	165.9	146.6	19.3	19.5	147.7	140.1	7.6	
3	20.2	168.0	148.2	19.8	20.3	170.9	149.4	21.5	19.1	144.8	138.6	6.2	
4	20.8	175.8	155.3	20.5	20.9	178.1	156.0	22.1	20.3	155.6	149.3	6.3	
5	20.6	171.6	154.0	17.6	20.7	174.7	155.5	19.2	19.5	147.2	141.8	5.4	
6	20.8	173.0	153.7	19.3	20.8	174.4	153.8	20.6	21.0	160.5	152.2	8.3	
7	20.7	173.1	154.4	18.7	20.8	174.9	154.7	20.2	19.9	159.3	152.0	7.3	
8	21.2	180.2	158.0	22.2	21.3	183.1	158.9	24.2	20.4	157.4	151.1	6.3	
9	19.9	171.9	150.0	21.9	19.8	173.9	150.1	23.8	20.4	155.1	148.5	6.6	
10	20.7	175.6	154.1	21.5	20.9	179.1	155.7	23.4	19.3	148.6	141.6	7.0	
11	20.9	178.7	155.9	22.8	20.9	181.1	156.6	24.5	20.4	159.1	150.5	8.6	
12	20.3	180.1	154.0	26.1	20.4	182.7	154.9	27.8	20.1	158.1	146.8	11.3	

## 第9-7表 産業別出勤日数及び労働時間数

### 卸売・小売業

(事業所規模5人以上)

(単位：日，時間)

区 分	計				男 性				女 性				
	出 勤 日 数	総 実 労 働 時 間	所定内 労 働 時 間	所定外 労 働 時 間	出 勤 日 数	総 実 労 働 時 間	所定内 労 働 時 間	所定外 労 働 時 間	出 勤 日 数	総 実 労 働 時 間	所定内 労 働 時 間	所定外 労 働 時 間	
平成15年													
16	22.8	140.7	136.9	3.8	23.2	147.0	142.7	4.3	22.4	133.2	130.0	3.2	
17	20.2	142.0	137.0	5.0	20.9	154.4	148.6	5.8	19.3	127.0	123.0	4.0	
18	20.8	145.4	139.4	6.0	21.4	158.3	150.4	7.9	20.0	129.3	125.6	3.7	
<b>19</b>	<b>21.2</b>	<b>153.9</b>	<b>148.7</b>	<b>5.2</b>	<b>22.0</b>	<b>166.7</b>	<b>159.9</b>	<b>6.8</b>	<b>20.1</b>	<b>136.4</b>	<b>133.4</b>	<b>3.0</b>	
19年1月													
1	20.8	146.5	141.5	5.0	21.8	160.0	153.4	6.6	19.4	128.8	125.9	2.9	
2	20.5	144.5	139.6	4.9	21.2	155.1	148.9	6.2	19.7	130.4	127.3	3.1	
3	21.1	149.6	143.9	5.7	22.1	164.5	157.4	7.1	19.6	129.6	125.8	3.8	
4	21.4	150.7	145.8	4.9	22.3	163.0	156.7	6.3	20.2	132.9	130.0	2.9	
5	20.8	147.9	143.6	4.3	21.5	159.9	154.4	5.5	19.8	132.2	129.5	2.7	
6	21.7	153.9	149.7	4.2	22.2	164.2	158.8	5.4	21.1	140.1	137.5	2.6	
7	21.4	159.4	154.2	5.2	22.3	173.2	166.0	7.2	20.2	141.0	138.6	2.4	
8	20.7	154.3	149.3	5.0	21.6	169.1	162.3	6.8	19.4	133.9	131.4	2.5	
9	21.0	158.0	152.9	5.1	21.8	169.3	163.0	6.3	20.0	141.7	138.4	3.3	
10	21.1	155.8	150.6	5.2	21.7	167.0	160.1	6.9	20.2	139.8	137.1	2.7	
11	22.0	163.0	157.6	5.4	22.6	175.8	168.6	7.2	21.2	144.7	141.9	2.8	
12	21.7	164.2	156.7	7.5	22.7	179.0	169.1	9.9	20.3	143.3	139.1	4.2	

(事業所規模30人以上)

区 分	計				男 性				女 性			
	出 勤 日 数	総 実 労 働 時 間	所定内 労 働 時 間	所定外 労 働 時 間	出 勤 日 数	総 実 労 働 時 間	所定内 労 働 時 間	所定外 労 働 時 間	出 勤 日 数	総 実 労 働 時 間	所定内 労 働 時 間	所定外 労 働 時 間
平成15年												
16	25.2	114.6	110.7	3.9	26.3	122.0	117.6	4.4	23.9	105.2	102.0	3.2
17	18.9	119.2	114.9	4.3	20.3	136.6	130.3	6.3	17.7	102.0	99.7	2.3
18	19.1	120.4	115.6	4.8	19.7	134.5	128.4	6.1	18.4	106.0	102.6	3.4
<b>19</b>	<b>20.2</b>	<b>148.6</b>	<b>145.3</b>	<b>3.3</b>	<b>20.8</b>	<b>165.0</b>	<b>159.7</b>	<b>5.3</b>	<b>19.7</b>	<b>134.5</b>	<b>132.9</b>	<b>1.6</b>
19年1月												
1	20.3	151.1	147.5	3.6	21.1	166.5	160.9	5.6	19.6	138.1	136.2	1.9
2	19.8	142.1	138.9	3.2	19.9	156.8	151.8	5.0	19.7	130.1	128.4	1.7
3	19.5	143.6	139.3	4.3	20.3	162.4	155.5	6.9	18.7	128.2	126.0	2.2
4	20.0	145.2	141.7	3.5	20.8	161.5	155.3	6.2	19.4	131.9	130.6	1.3
5	20.2	150.0	146.2	3.8	21.3	169.8	163.4	6.4	19.2	133.5	131.9	1.6
6	20.5	151.2	147.7	3.5	21.1	167.5	161.4	6.1	20.0	137.4	136.0	1.4
7	20.4	149.9	147.3	2.6	21.0	166.1	161.9	4.2	19.9	135.3	134.2	1.1
8	20.5	151.2	148.4	2.8	20.9	168.0	163.6	4.4	20.0	136.1	134.7	1.4
9	20.1	151.7	148.3	3.4	20.6	164.4	159.3	5.1	19.7	140.2	138.4	1.8
10	19.9	144.9	142.0	2.9	20.5	160.2	155.6	4.6	19.4	131.2	129.7	1.5
11	20.9	150.7	148.1	2.6	20.8	166.9	162.8	4.1	21.0	136.2	134.9	1.3
12	20.4	151.6	148.5	3.1	20.9	169.7	164.9	4.8	19.9	135.6	134.0	1.6

## 第9-8表 産業別出勤日数及び労働時間数

### 金融・保険業

(事業所規模5人以上)

(単位：日，時間)

区 分	計				男 性				女 性				
	出 勤 日 数	総 実 労 働 時 間	所定内 労 働 時 間	所定外 労 働 時 間	出 勤 日 数	総 実 労 働 時 間	所定内 労 働 時 間	所定外 労 働 時 間	出 勤 日 数	総 実 労 働 時 間	所定内 労 働 時 間	所定外 労 働 時 間	
平成15年													
16	19.7	151.1	142.8	8.3	20.0	157.6	149.6	8.0	19.2	142.8	134.0	8.8	
17	19.6	147.4	140.5	6.9	19.7	152.1	145.1	7.0	19.4	142.5	135.7	6.8	
18	19.9	153.8	145.3	8.5	20.0	159.9	150.2	9.7	19.7	146.4	139.4	7.0	
<b>19</b>	<b>19.6</b>	<b>153.3</b>	<b>146.3</b>	<b>7.0</b>	<b>19.8</b>	<b>159.0</b>	<b>149.8</b>	<b>9.2</b>	<b>19.3</b>	<b>148.4</b>	<b>143.3</b>	<b>5.1</b>	
19年1月													
1	18.3	132.2	125.9	6.3	18.9	145.6	137.4	8.2	17.8	119.9	115.3	4.6	
2	19.4	155.4	149.0	6.4	19.5	161.8	152.1	9.7	19.4	149.7	146.3	3.4	
3	19.8	159.5	148.9	10.6	19.3	160.6	145.8	14.8	20.2	158.5	151.3	7.2	
4	19.0	140.9	133.3	7.6	20.0	157.3	146.5	10.8	18.1	127.4	122.5	4.9	
5	19.1	151.1	145.9	5.2	19.0	153.7	146.2	7.5	19.2	148.9	145.6	3.3	
6	20.5	159.3	153.0	6.3	20.6	168.5	160.3	8.2	20.3	152.3	147.5	4.8	
7	20.5	161.1	155.3	5.8	20.2	159.3	152.4	6.9	20.7	162.7	157.8	4.9	
8	19.8	156.8	151.2	5.6	20.5	163.2	155.8	7.4	19.2	151.3	147.2	4.1	
9	19.1	149.9	144.5	5.4	19.9	156.3	149.1	7.2	18.4	144.1	140.3	3.8	
10	19.5	158.9	147.3	11.6	19.3	157.0	144.5	12.5	19.8	161.1	150.4	10.7	
11	20.6	163.5	156.3	7.2	21.2	169.5	160.2	9.3	20.1	158.4	153.0	5.4	
12	19.4	151.4	145.7	5.7	20.0	156.7	149.2	7.5	18.8	146.8	142.6	4.2	

(事業所規模30人以上)

区 分	計				男 性				女 性				
	出 勤 日 数	総 実 労 働 時 間	所定内 労 働 時 間	所定外 労 働 時 間	出 勤 日 数	総 実 労 働 時 間	所定内 労 働 時 間	所定外 労 働 時 間	出 勤 日 数	総 実 労 働 時 間	所定内 労 働 時 間	所定外 労 働 時 間	
平成15年													
16	19.6	145.4	140.3	5.1	20.1	153.6	149.8	3.8	19.0	135.1	128.3	6.8	
17	19.6	148.1	141.6	6.5	19.7	151.9	147.0	4.9	19.6	143.1	134.5	8.6	
18	20.0	149.4	144.0	5.4	20.1	155.2	150.8	4.4	19.9	143.2	136.7	6.5	
<b>19</b>	<b>19.2</b>	<b>151.4</b>	<b>143.5</b>	<b>7.9</b>	<b>19.6</b>	<b>162.6</b>	<b>152.0</b>	<b>10.6</b>	<b>18.9</b>	<b>142.8</b>	<b>137.0</b>	<b>5.8</b>	
19年1月													
1	18.3	140.1	133.7	6.4	19.2	153.4	145.3	8.1	17.6	130.0	124.9	5.1	
2	18.0	139.6	132.4	7.2	18.0	148.7	137.6	11.1	18.1	133.0	128.7	4.3	
3	19.5	156.2	144.5	11.7	19.6	172.1	153.3	18.8	19.5	145.4	138.5	6.9	
4	19.6	152.8	143.9	8.9	20.5	167.9	154.4	13.5	19.0	141.7	136.3	5.4	
5	18.8	147.3	142.6	4.7	18.5	153.2	146.9	6.3	19.1	142.5	139.1	3.4	
6	19.3	157.4	150.2	7.2	19.4	167.8	159.0	8.8	19.2	148.8	142.9	5.9	
7	19.8	155.1	147.4	7.7	20.0	162.2	153.4	8.8	19.7	149.4	142.6	6.8	
8	19.9	159.2	150.7	8.5	20.8	174.4	163.4	11.0	19.1	147.2	140.6	6.6	
9	18.3	142.1	134.0	8.1	19.9	158.7	148.0	10.7	17.0	128.9	122.9	6.0	
10	19.4	158.6	149.5	9.1	19.0	163.6	151.3	12.3	19.6	154.5	148.0	6.5	
11	20.4	161.0	152.7	8.3	20.9	171.1	161.1	10.0	20.1	152.7	145.8	6.9	
12	19.2	148.5	141.0	7.5	19.9	158.5	149.1	9.4	18.6	140.4	134.4	6.0	

## 第 9 - 9 表 産業別出勤日数及び労働時間数

### 飲食店、宿泊業

(事業所規模 5 人以上)

(単位：日，時間)

区 分	計				男 性				女 性				
	出 勤 日 数	総 実 労 働 時 間	所定内 労 働 時 間	所定外 労 働 時 間	出 勤 日 数	総 実 労 働 時 間	所定内 労 働 時 間	所定外 労 働 時 間	出 勤 日 数	総 実 労 働 時 間	所定内 労 働 時 間	所定外 労 働 時 間	
平成15年													
16	19.3	126.8	124.2	2.6	20.1	154.4	150.4	4.0	18.8	106.3	104.7	1.6	
17	20.4	138.3	132.8	5.5	22.4	176.3	166.4	9.9	18.9	109.8	107.6	2.2	
18	20.1	138.2	132.3	5.9	21.9	177.6	163.7	13.9	19.1	115.3	114.1	1.2	
<b>19</b>	<b>19.7</b>	<b>122.6</b>	<b>119.2</b>	<b>3.4</b>	<b>18.9</b>	<b>133.3</b>	<b>126.5</b>	<b>6.8</b>	<b>20.2</b>	<b>116.9</b>	<b>115.3</b>	<b>1.6</b>	
19年 1 月													
1	21.5	139.9	135.9	4.0	21.9	163.8	153.8	10.0	21.3	130.8	129.1	1.7	
2	21.3	138.9	136.1	2.8	21.6	159.0	151.6	7.4	21.3	131.3	130.2	1.1	
3	20.5	133.8	130.4	3.4	21.1	154.9	146.5	8.4	20.3	125.4	124.0	1.4	
4	21.6	138.7	135.6	3.1	21.6	159.6	152.1	7.5	21.6	130.4	129.0	1.4	
5	20.9	134.2	131.3	2.9	21.7	153.5	146.2	7.3	20.6	126.6	125.4	1.2	
6	21.6	137.5	134.3	3.2	21.7	159.5	151.5	8.0	21.5	129.0	127.6	1.4	
7	18.0	99.2	96.4	2.8	16.8	92.1	87.7	4.4	19.1	105.4	103.9	1.5	
8	20.1	105.7	102.7	3.0	18.1	114.7	109.8	4.9	21.5	99.1	97.5	1.6	
9	17.8	104.5	101.1	3.4	17.6	112.7	107.0	5.7	18.0	99.0	97.2	1.8	
10	16.9	118.2	114.6	3.6	15.9	148.3	142.1	6.2	17.7	98.4	96.5	1.9	
11	17.6	107.5	103.4	4.1	16.4	116.7	109.8	6.9	18.4	101.3	99.1	2.2	
12	18.0	108.2	103.6	4.6	17.2	113.9	106.4	7.5	18.6	104.2	101.6	2.6	

(事業所規模 30 人以上)

区 分	計				男 性				女 性				
	出 勤 日 数	総 実 労 働 時 間	所定内 労 働 時 間	所定外 労 働 時 間	出 勤 日 数	総 実 労 働 時 間	所定内 労 働 時 間	所定外 労 働 時 間	出 勤 日 数	総 実 労 働 時 間	所定内 労 働 時 間	所定外 労 働 時 間	
平成15年													
16	20.9	147.7	141.6	6.1	22.3	170.3	160.9	9.4	19.9	131.5	127.7	3.8	
17	20.8	146.9	141.0	5.9	22.1	169.2	160.4	8.8	19.9	130.4	126.7	3.7	
18	20.4	140.8	136.8	4.0	22.3	169.6	163.6	6.0	19.1	121.6	118.9	2.7	
<b>19</b>	<b>19.3</b>	<b>133.0</b>	<b>124.9</b>	<b>8.1</b>	<b>20.7</b>	<b>161.6</b>	<b>147.9</b>	<b>13.7</b>	<b>18.4</b>	<b>113.2</b>	<b>109.0</b>	<b>4.2</b>	
19年 1 月													
1	19.1	130.0	120.5	9.5	20.5	160.3	144.0	16.3	18.1	109.1	104.3	4.8	
2	18.1	126.0	119.3	6.7	20.1	155.3	142.8	12.5	16.9	107.1	104.2	2.9	
3	18.3	126.2	118.2	8.0	19.9	153.2	139.2	14.0	17.2	107.5	103.6	3.9	
4	19.2	130.9	123.6	7.3	20.2	157.5	145.1	12.4	18.4	112.3	108.5	3.8	
5	18.6	124.4	117.4	7.0	20.5	148.6	136.3	12.3	17.2	107.7	104.3	3.4	
6	18.9	127.7	119.9	7.8	20.2	157.9	144.3	13.6	18.0	107.3	103.3	4.0	
7	19.5	132.2	125.0	7.2	20.7	162.8	150.5	12.3	18.6	109.9	106.4	3.5	
8	20.5	140.3	132.9	7.4	21.5	169.8	157.5	12.3	19.8	119.2	115.3	3.9	
9	20.2	137.0	129.1	7.9	22.0	166.8	153.9	12.9	19.0	115.9	111.5	4.4	
10	19.2	135.0	126.7	8.3	20.0	163.2	149.4	13.8	18.7	115.6	111.0	4.6	
11	20.1	142.5	133.2	9.3	21.3	171.6	156.1	15.5	19.3	122.6	117.5	5.1	
12	20.1	145.5	135.0	10.5	21.1	173.6	156.5	17.1	19.4	126.0	120.1	5.9	

## 第9-10表 産業別出勤日数及び労働時間数

### 医療，福祉

(事業所規模5人以上)

(単位：日，時間)

区 分	計				男 性				女 性				
	出 勤 日 数	総 実 労 働 時 間	所定内 労 働 時 間	所定外 労 働 時 間	出 勤 日 数	総 実 労 働 時 間	所定内 労 働 時 間	所定外 労 働 時 間	出 勤 日 数	総 実 労 働 時 間	所定内 労 働 時 間	所定外 労 働 時 間	
平成15年													
16	19.8	152.1	147.0	5.1	19.5	154.3	148.7	5.6	20.0	151.3	146.4	4.9	
17	19.5	149.7	144.4	5.3	19.7	157.1	151.2	5.9	19.4	147.2	142.1	5.1	
18	19.5	151.8	146.5	5.3	19.5	155.1	148.7	6.4	19.5	150.6	145.7	4.9	
<b>19</b>	<b>19.7</b>	<b>147.5</b>	<b>143.7</b>	<b>3.8</b>	<b>19.3</b>	<b>153.7</b>	<b>149.4</b>	<b>4.3</b>	<b>19.8</b>	<b>145.6</b>	<b>142.0</b>	<b>3.6</b>	
19年1月													
1	18.7	139.7	136.0	3.7	18.3	145.9	141.7	4.2	18.9	137.5	134.0	3.5	
2	19.0	139.8	136.2	3.6	18.3	144.7	140.6	4.1	19.3	138.1	134.6	3.5	
3	19.5	145.4	142.0	3.4	19.4	154.4	150.2	4.2	19.5	142.5	139.4	3.1	
4	20.2	153.6	149.2	4.4	19.3	156.2	150.9	5.3	20.5	152.7	148.6	4.1	
5	19.8	150.9	147.0	3.9	19.3	155.6	150.8	4.8	19.9	149.3	145.7	3.6	
6	20.6	154.4	150.3	4.1	20.3	162.9	157.7	5.2	20.7	151.5	147.8	3.7	
7	20.1	145.9	142.1	3.8	19.8	157.0	153.0	4.0	20.2	143.1	139.3	3.8	
8	19.9	151.2	147.5	3.7	19.6	156.5	152.6	3.9	19.9	149.8	146.2	3.6	
9	19.2	143.9	140.4	3.5	18.4	146.3	142.8	3.5	19.4	143.3	139.8	3.5	
10	20.0	149.3	145.6	3.7	19.7	156.8	152.6	4.2	20.0	147.3	143.8	3.5	
11	19.9	150.5	146.5	4.0	19.5	155.7	151.6	4.1	20.0	149.1	145.1	4.0	
12	19.2	145.0	141.4	3.6	19.3	153.5	149.5	4.0	19.1	142.8	139.3	3.5	

(事業所規模30人以上)

区 分	計				男 性				女 性			
	出 勤 日 数	総 実 労 働 時 間	所定内 労 働 時 間	所定外 労 働 時 間	出 勤 日 数	総 実 労 働 時 間	所定内 労 働 時 間	所定外 労 働 時 間	出 勤 日 数	総 実 労 働 時 間	所定内 労 働 時 間	所定外 労 働 時 間
平成15年												
16	19.4	155.3	149.0	6.3	19.2	153.5	147.3	6.2	19.5	156.1	149.8	6.3
17	18.9	153.4	147.0	6.4	18.9	152.8	146.4	6.4	18.9	153.6	147.3	6.3
18	19.1	154.4	148.2	6.2	18.9	152.8	146.2	6.6	19.2	155.0	149.0	6.0
<b>19</b>	<b>19.4</b>	<b>152.0</b>	<b>148.4</b>	<b>3.6</b>	<b>18.9</b>	<b>151.1</b>	<b>147.6</b>	<b>3.5</b>	<b>19.6</b>	<b>152.4</b>	<b>148.8</b>	<b>3.6</b>
19年1月												
1	18.9	147.2	143.6	3.6	18.2	143.5	140.1	3.4	19.2	148.8	145.1	3.7
2	18.4	143.2	139.2	4.0	17.7	140.5	136.5	4.0	18.7	144.5	140.5	4.0
3	19.4	152.0	148.4	3.6	19.3	154.9	151.2	3.7	19.4	150.8	147.3	3.5
4	19.4	153.5	149.9	3.6	18.7	150.8	147.4	3.4	19.7	154.6	151.0	3.6
5	19.6	154.2	150.8	3.4	19.1	153.1	149.9	3.2	19.8	154.7	151.2	3.5
6	20.2	156.8	152.8	4.0	19.6	156.2	152.3	3.9	20.4	157.0	153.0	4.0
7	19.8	155.1	151.4	3.7	19.5	155.5	151.8	3.7	19.9	155.0	151.2	3.8
8	19.7	155.4	151.9	3.5	19.4	155.0	151.6	3.4	19.8	155.6	152.0	3.6
9	18.6	146.0	142.5	3.5	18.0	143.3	140.3	3.0	18.8	147.0	143.4	3.6
10	19.9	155.4	151.8	3.6	19.6	156.0	152.5	3.5	20.1	155.1	151.5	3.6
11	19.6	155.2	151.5	3.7	19.1	153.7	150.0	3.7	19.9	155.8	152.1	3.7
12	19.0	150.1	147.0	3.1	18.9	151.6	148.3	3.3	19.0	149.6	146.5	3.1

## 第 9 - 1 1 表 産業別出勤日数及び労働時間数

### 教育、学習支援業

(事業所規模5人以上)

(単位：日、時間)

区 分	計				男 性				女 性				
	出 勤 日 数	総 実 労 働 時 間	所定内 労 働 時 間	所定外 労 働 時 間	出 勤 日 数	総 実 労 働 時 間	所定内 労 働 時 間	所定外 労 働 時 間	出 勤 日 数	総 実 労 働 時 間	所定内 労 働 時 間	所定外 労 働 時 間	
平成15年													
16	19.2	151.3	145.8	5.5	19.9	160.3	153.1	7.2	18.5	142.1	138.4	3.7	
17	19.3	156.4	147.0	9.4	19.5	160.2	150.6	9.6	19.1	151.3	142.2	9.1	
18	19.8	156.3	149.1	7.2	20.1	162.6	153.6	9.0	19.4	150.1	144.6	5.5	
<b>19</b>	<b>18.7</b>	<b>135.9</b>	<b>129.0</b>	<b>6.9</b>	<b>19.7</b>	<b>152.7</b>	<b>143.0</b>	<b>9.7</b>	<b>17.7</b>	<b>118.8</b>	<b>114.8</b>	<b>4.0</b>	
19年1月													
1	16.8	119.5	114.8	4.7	18.0	137.7	131.2	6.5	15.5	101.4	98.6	2.8	
2	18.1	127.2	121.7	5.5	19.7	148.4	140.5	7.9	16.6	106.2	103.1	3.1	
3	18.3	134.3	129.0	5.3	19.4	153.8	145.8	8.0	17.2	115.0	112.5	2.5	
4	18.7	135.6	130.3	5.3	19.7	154.6	146.2	8.4	17.8	116.5	114.3	2.2	
5	18.8	137.7	130.9	6.8	20.0	155.7	145.9	9.8	17.6	119.1	115.4	3.7	
6	19.6	142.1	135.8	6.3	20.4	158.1	148.8	9.3	18.8	125.5	122.3	3.2	
7	20.2	145.7	137.7	8.0	20.5	160.3	150.0	10.3	19.8	131.0	125.4	5.6	
8	18.6	133.5	128.2	5.3	19.7	147.9	140.2	7.7	17.5	118.4	115.7	2.7	
9	17.8	131.2	121.0	10.2	18.5	145.2	131.6	13.6	17.1	116.9	110.2	6.7	
10	19.7	146.5	137.2	9.3	20.9	164.0	150.8	13.2	18.5	129.5	124.0	5.5	
11	19.6	144.9	136.4	8.5	20.6	160.8	149.4	11.4	18.7	129.6	123.8	5.8	
12	18.4	132.4	125.1	7.3	19.1	146.7	136.8	9.9	17.7	118.4	113.7	4.7	

(事業所規模30人以上)

区 分	計				男 性				女 性				
	出 勤 日 数	総 実 労 働 時 間	所定内 労 働 時 間	所定外 労 働 時 間	出 勤 日 数	総 実 労 働 時 間	所定内 労 働 時 間	所定外 労 働 時 間	出 勤 日 数	総 実 労 働 時 間	所定内 労 働 時 間	所定外 労 働 時 間	
平成15年													
16	19.7	158.8	153.4	5.4	20.0	162.4	155.9	6.5	19.1	151.8	148.5	3.3	
17	19.4	153.7	149.2	4.5	19.6	156.8	151.8	5.0	18.8	147.3	143.8	3.5	
18	19.6	158.6	149.4	9.2	20.0	162.7	152.4	10.3	18.9	150.3	143.3	7.0	
<b>19</b>	<b>18.9</b>	<b>145.3</b>	<b>136.2</b>	<b>9.1</b>	<b>19.2</b>	<b>152.2</b>	<b>141.0</b>	<b>11.2</b>	<b>18.4</b>	<b>133.2</b>	<b>127.7</b>	<b>5.5</b>	
19年1月													
1	17.3	128.7	121.5	7.2	18.1	140.4	131.6	8.8	15.8	108.7	104.3	4.4	
2	17.9	136.4	127.2	9.2	19.0	150.4	139.6	10.8	16.1	112.0	105.7	6.3	
3	19.0	146.0	137.7	8.3	19.5	156.1	145.3	10.8	18.0	128.6	124.6	4.0	
4	18.6	143.7	135.3	8.4	18.7	151.2	140.4	10.8	18.4	130.9	126.7	4.2	
5	19.6	151.9	140.9	11.0	19.9	158.9	145.6	13.3	19.0	139.6	132.6	7.0	
6	19.9	153.7	143.4	10.3	20.0	159.1	146.6	12.5	19.6	144.2	137.9	6.3	
7	20.3	157.1	148.5	8.6	20.4	162.1	151.8	10.3	20.2	148.4	142.7	5.7	
8	18.4	142.2	134.3	7.9	18.4	145.1	135.1	10.0	18.5	136.9	132.8	4.1	
9	17.4	134.0	122.9	11.1	17.6	139.2	125.7	13.5	17.2	125.0	118.1	6.9	
10	20.6	158.8	148.0	10.8	20.7	163.9	150.6	13.3	20.4	149.9	143.5	6.4	
11	19.9	152.5	143.8	8.7	20.0	157.5	146.9	10.6	19.7	143.7	138.3	5.4	
12	18.3	139.0	130.8	8.2	18.4	143.2	133.3	9.9	18.2	131.6	126.4	5.2	

## 第 9 - 1 2 表 産業別出勤日数及び労働時間数

### 複合サービス事業

(事業所規模5人以上)

(単位：日，時間)

区 分	計				男 性				女 性				
	出 勤 日 数	総 実 労 働 時 間	所定内 労 働 時 間	所定外 労 働 時 間	出 勤 日 数	総 実 労 働 時 間	所定内 労 働 時 間	所定外 労 働 時 間	出 勤 日 数	総 実 労 働 時 間	所定内 労 働 時 間	所定外 労 働 時 間	
平成15年													
16	19.3	147.9	143.3	4.6	19.3	149.8	145.3	4.5	19.2	143.0	138.2	4.8	
17	19.7	153.0	148.8	4.2	19.6	153.0	148.5	4.5	19.7	153.3	149.6	3.7	
18	19.4	152.0	146.9	5.1	19.4	153.2	147.5	5.7	19.4	149.2	145.5	3.7	
<b>19</b>	<b>20.4</b>	<b>160.2</b>	<b>152.6</b>	<b>7.6</b>	<b>20.5</b>	<b>160.6</b>	<b>152.6</b>	<b>8.0</b>	<b>20.2</b>	<b>159.7</b>	<b>152.8</b>	<b>6.9</b>	
19年1月													
1	18.3	142.1	137.8	4.3	18.5	145.0	139.7	5.3	17.6	135.3	133.4	1.9	
2	19.7	152.0	148.1	3.9	19.7	151.9	147.3	4.6	19.8	152.5	150.2	2.3	
3	20.6	163.2	155.7	7.5	20.7	164.2	155.9	8.3	20.4	160.5	155.2	5.3	
4	20.6	164.8	158.5	6.3	20.1	161.2	155.0	6.2	21.8	173.4	167.0	6.4	
5	20.3	161.3	155.1	6.2	20.3	160.7	155.0	5.7	20.4	162.5	155.2	7.3	
6	21.4	167.5	161.5	6.0	21.6	167.7	162.2	5.5	20.9	167.1	159.8	7.3	
7	21.4	169.2	157.7	11.5	21.5	169.8	156.9	12.9	21.2	167.9	159.1	8.8	
8	20.6	159.1	151.6	7.5	20.7	159.4	151.3	8.1	20.3	158.3	152.0	6.3	
9	19.9	156.3	146.1	10.2	20.4	158.3	147.5	10.8	19.1	152.8	143.8	9.0	
10	20.8	161.8	153.2	8.6	21.0	161.9	152.5	9.4	20.6	161.8	154.5	7.3	
11	21.6	167.5	159.2	8.3	21.8	168.3	159.4	8.9	21.1	166.2	158.9	7.3	
12	20.2	159.4	148.0	11.4	20.5	160.1	148.7	11.4	19.6	158.0	146.7	11.3	

(事業所規模30人以上)

区 分	計				男 性				女 性			
	出 勤 日 数	総 実 労 働 時 間	所定内 労 働 時 間	所定外 労 働 時 間	出 勤 日 数	総 実 労 働 時 間	所定内 労 働 時 間	所定外 労 働 時 間	出 勤 日 数	総 実 労 働 時 間	所定内 労 働 時 間	所定外 労 働 時 間
平成15年												
16	19.8	150.2	145.1	5.1	19.8	150.9	145.9	5.0	19.9	148.3	143.0	5.3
17	20.1	153.8	148.0	5.8	20.1	154.3	148.3	6.0	20.1	152.6	147.4	5.2
18	20.3	155.6	149.9	5.7	20.3	156.8	150.5	6.3	20.3	152.7	148.4	4.3
<b>19</b>	<b>20.8</b>	<b>168.5</b>	<b>156.1</b>	<b>12.4</b>	<b>20.7</b>	<b>169.5</b>	<b>157.0</b>	<b>12.5</b>	<b>21.0</b>	<b>166.7</b>	<b>154.5</b>	<b>12.2</b>
19年1月												
1	19.4	151.6	144.4	7.2	19.7	156.9	147.8	9.1	18.8	140.8	137.6	3.2
2	20.2	156.9	150.6	6.3	19.7	156.5	148.7	7.8	21.1	157.9	154.7	3.2
3	20.2	164.3	151.4	12.9	20.4	166.9	153.1	13.8	19.8	158.6	147.6	11.0
4	21.0	175.2	162.8	12.4	20.9	177.4	165.3	12.1	21.3	170.5	157.4	13.1
5	20.2	162.7	150.9	11.8	19.9	164.2	152.5	11.7	20.7	159.4	147.5	11.9
6	21.6	174.4	161.9	12.5	21.4	174.8	161.9	12.9	22.0	173.6	161.9	11.7
7	21.1	172.5	157.7	14.8	20.9	172.7	157.7	15.0	21.5	172.2	157.8	14.4
8	20.5	165.2	153.2	12.0	20.6	166.0	154.7	11.3	20.4	163.4	149.9	13.5
9	21.1	173.4	159.0	14.4	21.0	172.4	158.0	14.4	21.4	175.4	160.8	14.6
10	21.5	172.9	160.8	12.1	21.7	175.0	163.0	12.0	21.2	169.2	156.8	12.4
11	21.5	174.2	162.2	12.0	21.4	173.8	162.2	11.6	21.8	174.7	162.2	12.5
12	21.0	176.3	157.1	19.2	20.8	175.5	157.7	17.8	21.2	177.9	156.1	21.8

第9-13表 産業別出勤日数及び労働時間数

**サービス業**

(事業所規模5人以上)

(単位：日，時間)

区分	計				男性				女性				
	出勤日数	総実労働時間	所定内労働時間	所定外労働時間	出勤日数	総実労働時間	所定内労働時間	所定外労働時間	出勤日数	総実労働時間	所定内労働時間	所定外労働時間	
平成15年													
16	20.6	158.4	150.0	8.4	20.6	168.0	157.2	10.8	20.5	140.0	136.1	3.9	
17	20.1	157.6	149.6	8.0	20.2	162.5	153.8	8.7	20.1	146.9	140.3	6.6	
18	20.2	159.0	149.8	9.2	20.3	165.2	154.9	10.3	20.2	146.4	139.5	6.9	
<b>19</b>	<b>20.2</b>	<b>155.2</b>	<b>146.7</b>	<b>8.5</b>	<b>20.4</b>	<b>164.9</b>	<b>154.1</b>	<b>10.8</b>	<b>19.7</b>	<b>135.1</b>	<b>131.4</b>	<b>3.7</b>	
19年1月													
1	18.7	144.4	136.0	8.4	18.8	152.1	141.5	10.6	18.5	127.5	123.8	3.7	
2	20.2	155.8	148.0	7.8	20.4	163.9	154.5	9.4	19.9	137.8	133.7	4.1	
3	20.4	159.1	149.3	9.8	20.5	167.4	156.1	11.3	20.4	141.1	134.6	6.5	
4	20.2	155.0	146.9	8.1	20.5	165.0	154.7	10.3	19.6	136.5	132.4	4.1	
5	19.2	148.0	140.8	7.2	19.4	157.1	147.6	9.5	19.0	131.4	128.3	3.1	
6	20.8	158.8	150.9	7.9	21.1	168.5	158.3	10.2	20.3	140.1	136.6	3.5	
7	20.5	156.1	148.7	7.4	20.7	166.4	156.8	9.6	20.0	136.1	132.9	3.2	
8	20.3	155.5	147.1	8.4	20.5	164.8	154.0	10.8	19.9	134.6	131.6	3.0	
9	20.2	153.5	145.1	8.4	20.8	165.5	154.3	11.2	19.1	130.1	127.2	2.9	
10	20.4	156.9	147.3	9.6	20.8	167.6	154.9	12.7	19.7	135.1	131.9	3.2	
11	21.1	162.9	153.8	9.1	21.3	172.1	160.5	11.6	20.7	140.9	137.7	3.2	
12	20.2	155.5	146.0	9.5	20.7	167.5	155.2	12.3	19.2	130.9	127.0	3.9	

(事業所規模30人以上)

区分	計				男性				女性				
	出勤日数	総実労働時間	所定内労働時間	所定外労働時間	出勤日数	総実労働時間	所定内労働時間	所定外労働時間	出勤日数	総実労働時間	所定内労働時間	所定外労働時間	
平成15年													
16	19.9	159.6	148.9	10.7	20.0	166.7	154.1	12.6	19.8	139.9	134.5	5.4	
17	19.8	159.3	148.8	10.5	19.9	165.7	154.0	11.7	19.4	142.3	135.2	7.1	
18	19.8	160.1	149.5	10.6	20.0	165.7	154.4	11.3	19.4	145.8	137.0	8.8	
<b>19</b>	<b>19.5</b>	<b>150.6</b>	<b>141.3</b>	<b>9.3</b>	<b>19.8</b>	<b>162.6</b>	<b>151.0</b>	<b>11.6</b>	<b>18.7</b>	<b>125.8</b>	<b>121.4</b>	<b>4.4</b>	
19年1月													
1	17.9	138.2	129.0	9.2	17.9	146.9	135.6	11.3	17.8	115.5	111.8	3.7	
2	19.8	152.4	144.6	7.8	20.1	163.3	154.0	9.3	19.0	124.2	120.3	3.9	
3	19.7	153.1	144.0	9.1	19.8	163.5	152.6	10.9	19.5	127.1	122.3	4.8	
4	19.0	145.7	137.2	8.5	19.5	158.5	147.9	10.6	18.1	122.9	118.3	4.6	
5	19.0	148.3	139.1	9.2	19.3	160.9	149.1	11.8	18.4	125.9	121.4	4.5	
6	19.9	152.7	144.1	8.6	20.5	166.3	155.1	11.2	19.0	128.7	124.7	4.0	
7	19.7	151.9	143.2	8.7	20.1	164.7	153.8	10.9	18.9	128.6	124.0	4.6	
8	20.0	156.1	146.5	9.6	20.0	164.9	153.5	11.4	20.0	133.9	128.9	5.0	
9	18.9	145.8	136.1	9.7	19.5	159.6	147.0	12.6	17.9	120.6	116.2	4.4	
10	19.9	153.2	142.7	10.5	20.6	168.2	154.3	13.9	18.6	125.5	121.4	4.1	
11	20.6	159.8	149.7	10.1	20.7	169.4	157.0	12.4	20.3	135.3	131.1	4.2	
12	19.4	149.8	139.3	10.5	20.1	165.2	151.6	13.6	18.1	121.7	116.9	4.8	



# 第10-1表 産業別労働者数

## 調査産業計

(事業所規模5人以上)

(単位：人，%)

区 分	計					男 性			女 性		
	常 用 労働者数	う ち パートタイム 労働者数	パートタイム 労働者 比 率	入 職 率	離 職 率	常 用 労働者数	う ち パートタイム 労働者数	パートタイム 労働者 比 率	常 用 労働者数	う ち パートタイム 労働者数	パートタイム 労働者 比 率
平成15年	171,749	31,318	18.2	1.56	1.68	91,841	6,045	6.6	79,908	25,273	31.6
16	180,274	32,493	18.0	1.78	1.91	101,605	8,117	8.0	78,670	24,376	31.0
17	178,259	37,345	21.0	1.98	2.11	100,432	9,830	9.8	77,826	27,515	35.4
18	177,760	36,996	20.8	1.95	2.03	99,519	9,747	9.8	78,240	27,249	34.9
<b>19</b>	<b>173,020</b>	<b>38,049</b>	<b>22.0</b>	<b>1.88</b>	<b>1.90</b>	<b>97,629</b>	<b>10,153</b>	<b>10.4</b>	<b>75,393</b>	<b>27,896</b>	<b>37.0</b>
19年1月	172,916	40,486	23.4	0.70	1.16	97,967	10,829	11.1	74,949	29,657	39.6
2	172,619	40,734	23.6	1.64	1.81	97,883	10,517	10.7	74,736	30,217	40.4
3	172,814	40,885	23.7	1.79	1.67	97,894	10,676	10.9	74,920	30,209	40.3
4	173,099	38,999	22.5	3.93	3.76	98,109	10,138	10.3	74,990	28,861	38.5
5	173,417	38,924	22.4	1.99	1.81	96,563	9,806	10.2	76,854	29,118	37.9
6	173,059	38,900	22.5	1.90	2.11	96,330	9,592	10.0	76,729	29,308	38.2
7	174,665	36,584	20.9	2.50	1.53	98,036	10,205	10.4	76,629	26,379	34.4
8	172,389	35,923	20.8	1.42	2.72	97,797	9,974	10.2	74,592	25,949	34.8
9	172,487	36,397	21.1	1.91	1.86	97,369	10,005	10.3	75,118	26,392	35.1
10	172,864	36,784	21.3	2.17	1.95	97,676	10,173	10.4	75,188	26,611	35.4
11	172,614	35,640	20.6	1.07	1.21	97,950	9,810	10.0	74,664	25,830	34.6
12	173,304	36,328	21.0	1.57	1.17	97,968	10,105	10.3	75,336	26,223	34.8

(事業所規模30人以上)

区 分	計					男 性			女 性		
	常 用 労働者数	う ち パートタイム 労働者数	パートタイム 労働者 比 率	入 職 率	離 職 率	常 用 労働者数	う ち パートタイム 労働者数	パートタイム 労働者 比 率	常 用 労働者数	う ち パートタイム 労働者数	パートタイム 労働者 比 率
平成15年	90,855	16,030	17.6	1.45	1.49	49,350	3,100	6.3	41,505	12,930	31.2
16	97,251	15,843	16.3	1.74	1.58	57,533	4,899	8.5	39,719	10,944	27.6
17	98,232	20,264	20.6	1.73	1.84	56,552	6,500	11.5	41,680	13,764	33.0
18	97,152	19,370	19.9	1.82	1.97	55,688	5,825	10.5	41,466	13,545	32.7
<b>19</b>	<b>93,350</b>	<b>18,599</b>	<b>19.9</b>	<b>1.62</b>	<b>1.63</b>	<b>52,111</b>	<b>3,965</b>	<b>7.6</b>	<b>41,240</b>	<b>14,634</b>	<b>35.5</b>
19年1月	93,106	18,636	20.0	0.63	1.04	52,712	4,380	8.3	40,394	14,256	35.3
2	92,999	18,717	20.1	1.22	1.33	52,222	4,155	8.0	40,777	14,562	35.7
3	92,786	18,991	20.5	1.49	1.72	51,858	4,296	8.3	40,928	14,695	35.9
4	93,928	18,840	20.1	4.90	3.67	51,852	3,911	7.5	42,076	14,929	35.5
5	93,594	18,525	19.8	1.41	1.76	51,799	3,842	7.4	41,795	14,683	35.1
6	93,416	18,286	19.6	1.30	1.49	51,850	3,775	7.3	41,566	14,511	34.9
7	93,209	18,459	19.8	1.48	1.70	51,913	3,811	7.3	41,296	14,648	35.5
8	93,427	18,583	19.9	1.59	1.36	52,558	3,924	7.5	40,869	14,659	35.9
9	93,567	18,896	20.2	1.31	1.16	52,062	3,920	7.5	41,505	14,976	36.1
10	93,498	18,971	20.3	1.59	1.66	52,049	4,024	7.7	41,449	14,947	36.1
11	93,340	17,922	19.2	1.11	1.28	52,464	3,739	7.1	40,876	14,183	34.7
12	93,339	18,364	19.7	1.36	1.36	51,995	3,806	7.3	41,344	14,558	35.2

(注) 1) パートタイム労働者比率は、常用労働者に占めるパートタイム労働者の割合。  
 2) 入職(離職)率は、前月末労働者に対する入職(離職)の割合。

## 第10-2表 産業別労働者数

### 建設業

(事業所規模5人以上)

(単位：人，%)

区分	計					男性			女性		
	常用	うち	パートタイム	入職率	離職率	常用	うち	パートタイム	常用	うち	パートタイム
	労働者数	パートタイム労働者数	労働者比率			労働者数	パートタイム労働者数	労働者比率	労働者数	パートタイム労働者数	労働者比率
平成15年	15,419	460	3.0	1.13	0.90	12,988	324	2.5	2,431	136	5.6
16	18,771	645	3.4	1.44	1.94	16,042	312	1.9	2,730	333	12.2
17	17,352	955	5.5	1.67	2.35	14,346	332	2.4	3,006	623	20.1
18	16,029	258	1.6	1.15	1.75	13,618	142	1.1	2,412	116	5.1
<b>19</b>	<b>14,851</b>	<b>493</b>	<b>3.3</b>	<b>2.18</b>	<b>2.02</b>	<b>13,098</b>	<b>293</b>	<b>2.2</b>	<b>1,754</b>	<b>200</b>	<b>11.5</b>
19年1月	14,648	315	2.2	2.31	1.27	12,818	134	1.0	1,830	181	9.9
2	14,769	389	2.6	2.32	1.50	12,955	221	1.7	1,814	168	9.3
3	15,288	443	2.9	4.53	1.02	13,385	129	1.0	1,903	314	16.5
4	14,951	257	1.7	2.69	4.90	13,025	94	0.7	1,926	163	8.5
5	14,805	288	1.9	0.23	1.21	12,946	94	0.7	1,859	194	10.4
6	14,659	260	1.8	1.54	2.53	12,747	104	0.8	1,912	156	8.2
7	14,993	585	3.9	4.96	2.68	13,350	376	2.8	1,643	209	12.7
8	14,846	628	4.2	0.63	1.61	13,225	417	3.2	1,621	211	13.0
9	15,044	661	4.4	1.93	0.60	13,417	461	3.4	1,627	200	12.3
10	14,860	709	4.8	3.14	4.36	13,222	508	3.8	1,638	201	12.3
11	14,605	691	4.7	0.39	2.11	12,967	490	3.8	1,638	201	12.3
12	14,754	691	4.7	1.52	0.50	13,116	490	3.7	1,638	201	12.3

(事業所規模30人以上)

区分	計					男性			女性		
	常用	うち	パートタイム	入職率	離職率	常用	うち	パートタイム	常用	うち	パートタイム
	労働者数	パートタイム労働者数	労働者比率			労働者数	パートタイム労働者数	労働者比率	労働者数	パートタイム労働者数	労働者比率
平成15年	5,186	0	0.0	0.62	0.73	4,455	0	0.0	731	0	0.0
16	5,195	40	0.8	1.21	0.94	4,626	28	0.6	571	12	2.1
17	4,912	38	0.8	0.66	1.41	4,370	38	0.8	543	0	0.0
18	4,556	34	0.8	0.83	1.25	4,027	17	0.4	529	17	3.2
<b>19</b>	<b>3,668</b>	<b>109</b>	<b>3.0</b>	<b>0.79</b>	<b>1.20</b>	<b>3,191</b>	<b>14</b>	<b>0.4</b>	<b>478</b>	<b>95</b>	<b>19.9</b>
19年1月	3,741	94	2.5	0.32	0.64	3,271	0	0.0	470	94	20.0
2	3,824	164	4.3	3.48	1.26	3,376	82	2.4	448	82	18.3
3	3,848	187	4.9	1.54	0.92	3,333	82	2.5	515	105	20.4
4	3,684	82	2.2	0.91	5.17	3,227	0	0.0	457	82	17.9
5	3,696	94	2.5	0.95	0.62	3,217	0	0.0	479	94	19.6
6	3,673	105	2.9	0.00	0.62	3,193	0	0.0	480	105	21.9
7	3,615	105	2.9	0.33	1.91	3,135	0	0.0	480	105	21.9
8	3,627	105	2.9	0.97	0.64	3,135	0	0.0	492	105	21.3
9	3,592	93	2.6	0.00	0.96	3,114	0	0.0	478	93	19.5
10	3,569	93	2.6	0.33	0.97	3,091	0	0.0	478	93	19.5
11	3,580	93	2.6	0.64	0.34	3,102	0	0.0	478	93	19.5
12	3,568	93	2.6	0.00	0.34	3,090	0	0.0	478	93	19.5

## 第10-3表 産業別労働者数

### 製造業

(事業所規模5人以上)

(単位：人，%)

区 分	計					男 性			女 性		
	常 用	う ち	パ ー	入 職 率	離 職 率	常 用	う ち	パ ー	常 用	う ち	パ ー
	労働者数	パートタイム労働者数	労働者比率			労働者数	パートタイム労働者数	労働者比率	労働者数	パートタイム労働者数	労働者比率
平成15年	42,450	6,574	15.5	1.10	1.25	22,335	766	3.4	20,114	5,808	28.9
16	38,365	6,483	16.9	1.02	1.24	20,151	1,213	6.0	18,214	5,270	28.9
17	37,862	6,885	18.2	1.35	1.24	19,866	1,111	5.6	17,994	5,774	32.1
18	38,108	6,551	17.2	1.17	1.32	20,434	867	4.3	17,674	5,684	32.2
<b>19</b>	<b>36,984</b>	<b>4,902</b>	<b>13.3</b>	<b>1.50</b>	<b>1.38</b>	<b>21,845</b>	<b>1,008</b>	<b>4.6</b>	<b>15,139</b>	<b>3,894</b>	<b>25.7</b>
19年1月	36,665	5,212	14.2	0.41	0.84	21,652	1,306	6.0	15,013	3,906	26.0
2	36,236	5,110	14.1	1.27	2.44	21,619	1,240	5.7	14,617	3,870	26.5
3	36,308	5,478	15.1	1.59	1.39	21,611	1,402	6.5	14,697	4,076	27.7
4	36,789	5,594	15.2	2.94	1.62	21,926	1,580	7.2	14,863	4,014	27.0
5	37,233	5,514	14.8	2.95	1.74	21,943	1,552	7.1	15,290	3,962	25.9
6	37,119	5,153	13.9	1.47	1.77	21,920	1,363	6.2	15,199	3,790	24.9
7	37,278	4,453	11.9	1.34	0.91	21,770	580	2.7	15,508	3,873	25.0
8	37,299	4,422	11.9	1.28	1.22	21,907	590	2.7	15,392	3,832	24.9
9	37,218	4,551	12.2	1.11	1.33	21,852	607	2.8	15,366	3,944	25.7
10	37,207	4,535	12.2	1.22	1.25	21,920	628	2.9	15,287	3,907	25.6
11	37,124	4,274	11.5	0.95	1.17	21,915	588	2.7	15,209	3,686	24.2
12	37,341	4,523	12.1	1.49	0.91	22,106	656	3.0	15,235	3,867	25.4

(事業所規模30人以上)

区 分	計					男 性			女 性		
	常 用	う ち	パ ー	入 職 率	離 職 率	常 用	う ち	パ ー	常 用	う ち	パ ー
	労働者数	パートタイム労働者数	労働者比率			労働者数	パートタイム労働者数	労働者比率	労働者数	パートタイム労働者数	労働者比率
平成15年	31,586	4,445	14.1	1.00	1.09	17,191	517	3.0	14,395	3,928	27.3
16	29,596	4,430	15.0	0.95	1.03	16,374	887	5.4	13,222	3,543	26.8
17	29,588	4,269	14.4	1.14	1.13	16,427	832	5.1	13,161	3,437	26.1
18	29,349	3,922	13.4	1.02	1.15	16,724	636	3.8	12,625	3,286	26.0
<b>19</b>	<b>28,179</b>	<b>3,319</b>	<b>11.8</b>	<b>1.28</b>	<b>1.21</b>	<b>16,936</b>	<b>463</b>	<b>2.7</b>	<b>11,244</b>	<b>2,856</b>	<b>25.4</b>
19年1月	28,002	3,288	11.7	0.47	0.80	16,920	496	2.9	11,082	2,792	25.2
2	28,048	3,195	11.4	0.96	0.79	16,886	440	2.6	11,162	2,755	24.7
3	28,079	3,373	12.0	1.61	1.50	16,847	447	2.7	11,232	2,926	26.1
4	28,381	3,344	11.8	2.85	1.77	17,010	488	2.9	11,371	2,856	25.1
5	28,277	3,292	11.6	1.41	1.78	17,022	461	2.7	11,255	2,831	25.2
6	28,123	3,196	11.4	1.01	1.56	16,973	436	2.6	11,150	2,760	24.8
7	28,149	3,272	11.6	1.14	1.05	16,879	413	2.4	11,270	2,859	25.4
8	28,208	3,365	11.9	1.28	1.07	16,920	457	2.7	11,288	2,908	25.8
9	28,237	3,459	12.2	1.03	0.93	16,891	472	2.8	11,346	2,987	26.3
10	28,195	3,414	12.1	1.07	1.22	16,947	489	2.9	11,248	2,925	26.0
11	28,121	3,193	11.4	0.95	1.21	16,917	446	2.6	11,204	2,747	24.5
12	28,328	3,439	12.1	1.62	0.88	17,016	512	3.0	11,312	2,927	25.9

## 第10-4表 産業別労働者数

### 電気ガス水道業

(事業所規模5人以上)

(単位：人，%)

区 分	計					男 性			女 性		
	常 用 労働者数	う ち パートタイム 労働者数	パ <sup>°</sup> タイム 労働者 比 率	入 職 率	離 職 率	常 用 労働者数	う ち パートタイム 労働者数	パ <sup>°</sup> タイム 労働者 比 率	常 用 労働者数	う ち パートタイム 労働者数	パ <sup>°</sup> タイム 労働者 比 率
平成15年	892	4	0.4	1.12	0.78	749	0	0.0	142	4	2.8
16	929	11	1.2	0.97	1.08	807	6	0.7	122	5	4.1
17	1,077	11	1.0	0.34	0.63	946	6	0.6	130	5	3.8
18	1,067	10	0.9	1.35	1.26	970	5	0.5	96	5	5.2
<b>19</b>	<b>886</b>	<b>4</b>	<b>0.4</b>	<b>0.19</b>	<b>0.34</b>	<b>754</b>	<b>3</b>	<b>0.4</b>	<b>132</b>	<b>1</b>	<b>0.6</b>
19年1月	1,058	6	0.6	0.00	0.84	925	3	0.3	133	3	2.3
2	1,058	6	0.6	0.00	0.00	925	3	0.3	133	3	2.3
3	1,058	6	0.6	0.00	0.00	925	3	0.3	133	3	2.3
4	1,055	3	0.3	1.32	1.61	922	3	0.3	133	0	0.0
5	1,055	3	0.3	0.00	0.00	922	3	0.3	133	0	0.0
6	1,061	3	0.3	0.57	0.00	925	3	0.3	136	0	0.0
7	718	3	0.4	0.00	0.83	588	3	0.5	130	0	0.0
8	718	3	0.4	0.00	0.00	588	3	0.5	130	0	0.0
9	712	3	0.4	0.00	0.84	582	3	0.5	130	0	0.0
10	712	3	0.4	0.00	0.00	582	3	0.5	130	0	0.0
11	712	3	0.4	0.00	0.00	582	3	0.5	130	0	0.0
12	715	3	0.4	0.42	0.00	585	3	0.5	130	0	0.0

(事業所規模30人以上)

区 分	計					男 性			女 性		
	常 用 労働者数	う ち パートタイム 労働者数	パ <sup>°</sup> タイム 労働者 比 率	入 職 率	離 職 率	常 用 労働者数	う ち パートタイム 労働者数	パ <sup>°</sup> タイム 労働者 比 率	常 用 労働者数	う ち パートタイム 労働者数	パ <sup>°</sup> タイム 労働者 比 率
平成15年	892	4	0.4	1.12	0.78	749	0	0.0	142	4	2.8
16	762	11	1.4	1.05	1.05	658	6	0.9	104	5	4.8
17	745	11	1.5	0.35	0.78	650	6	0.9	94	5	5.3
18	731	10	1.4	0.62	0.64	634	5	0.8	96	5	5.2
<b>19</b>	<b>718</b>	<b>4</b>	<b>0.5</b>	<b>0.27</b>	<b>0.44</b>	<b>586</b>	<b>3</b>	<b>0.5</b>	<b>132</b>	<b>1</b>	<b>0.6</b>
19年1月	721	6	0.8	0.00	1.23	588	3	0.5	133	3	2.3
2	721	6	0.8	0.00	0.00	588	3	0.5	133	3	2.3
3	721	6	0.8	0.00	0.00	588	3	0.5	133	3	2.3
4	718	3	0.4	1.94	2.36	585	3	0.5	133	0	0.0
5	718	3	0.4	0.00	0.00	585	3	0.5	133	0	0.0
6	724	3	0.4	0.84	0.00	588	3	0.5	136	0	0.0
7	718	3	0.4	0.00	0.83	588	3	0.5	130	0	0.0
8	718	3	0.4	0.00	0.00	588	3	0.5	130	0	0.0
9	712	3	0.4	0.00	0.84	582	3	0.5	130	0	0.0
10	712	3	0.4	0.00	0.00	582	3	0.5	130	0	0.0
11	712	3	0.4	0.00	0.00	582	3	0.5	130	0	0.0
12	715	3	0.4	0.42	0.00	585	3	0.5	130	0	0.0

## 第 10 - 5 表 産業別労働者数

### 情報通信業

(事業所規模 5 人以上)

(単位：人，%)

区 分	計					男 性			女 性			
	常 用	うち	パ-トタイム	入 職 率	離 職 率	常 用	うち	パ-トタイム	常 用	うち	パ-トタイム	
	労働者数	パ-トタイム 労働者数	労働者 比 率			労働者数	労働者数	比 率	労働者数	労働者数	比 率	
平成15年												
16	2,560	449	17.5	1.41	1.05	2,023	289	14.3	537	160	29.8	
17	2,578	585	22.6	1.95	2.07	2,034	345	17.0	544	240	43.9	
18	2,621	527	20.1	2.33	1.71	2,188	341	15.6	432	186	43.9	
<b>19</b>	<b>2,796</b>	<b>117</b>	<b>4.2</b>	<b>0.77</b>	<b>0.72</b>	<b>1,973</b>	<b>55</b>	<b>2.8</b>	<b>823</b>	<b>62</b>	<b>7.5</b>	
19年1月												
2	2,761	122	4.4	0.07	0.36	1,969	53	2.7	792	69	8.7	
3	2,768	96	3.5	0.80	0.54	2,016	56	2.8	752	40	5.3	
4	2,784	106	3.8	2.20	1.63	2,002	49	2.4	782	57	7.3	
5	2,802	125	4.5	2.48	1.83	1,997	62	3.1	805	63	7.8	
6	2,820	134	4.8	1.32	0.68	1,971	71	3.6	849	63	7.4	
7	2,824	127	4.5	0.28	0.14	1,973	64	3.2	851	63	7.4	
8	2,822	113	4.0	0.42	0.50	1,971	50	2.5	851	63	7.4	
9	2,797	113	4.0	0.07	0.96	1,946	50	2.6	851	63	7.4	
10	2,791	113	4.0	0.18	0.39	1,951	50	2.6	840	63	7.5	
11	2,793	119	4.3	1.22	1.15	1,963	50	2.5	830	69	8.3	
12	2,793	116	4.2	0.21	0.21	1,967	53	2.7	826	63	7.6	
12	2,785	113	4.1	0.00	0.29	1,940	50	2.6	845	63	7.5	

(事業所規模30人以上)

区 分	計					男 性			女 性			
	常 用	うち	パ-トタイム	入 職 率	離 職 率	常 用	うち	パ-トタイム	常 用	うち	パ-トタイム	
	労働者数	パ-トタイム 労働者数	労働者 比 率			労働者数	労働者数	比 率	労働者数	労働者数	比 率	
平成15年												
16	1,780	445	25.0	1.97	1.52	1,485	289	19.5	296	156	52.7	
17	1,832	525	28.6	2.41	2.31	1,514	345	22.8	318	180	56.3	
18	1,845	527	28.5	2.60	2.03	1,524	341	22.4	321	186	57.8	
<b>19</b>	<b>1,995</b>	<b>87</b>	<b>4.3</b>	<b>0.69</b>	<b>0.69</b>	<b>1,387</b>	<b>25</b>	<b>1.8</b>	<b>608</b>	<b>62</b>	<b>10.1</b>	
19年1月												
2	1,989	98	4.9	0.10	0.00	1,383	29	2.1	606	69	11.4	
3	1,986	72	3.6	0.60	0.75	1,420	32	2.3	566	40	7.1	
4	1,992	82	4.1	2.57	2.27	1,396	25	1.8	596	57	9.6	
5	1,996	88	4.4	2.26	2.06	1,377	25	1.8	619	63	10.2	
6	2,003	88	4.4	0.55	0.20	1,385	25	1.8	618	63	10.2	
7	2,007	86	4.3	0.40	0.20	1,391	23	1.7	616	63	10.2	
8	2,007	86	4.3	0.00	0.00	1,391	23	1.7	616	63	10.2	
9	1,996	86	4.3	0.10	0.65	1,380	23	1.7	616	63	10.2	
10	1,990	86	4.3	0.25	0.55	1,385	23	1.7	605	63	10.4	
11	1,994	92	4.6	1.11	0.90	1,385	23	1.7	609	69	11.3	
12	1,994	86	4.3	0.30	0.30	1,385	23	1.7	609	63	10.3	
12	1,986	86	4.3	0.00	0.40	1,363	23	1.7	623	63	10.1	

## 第 10 - 6 表 産業別労働者数

### 運 輸 業

(事業所規模5人以上)

(単位：人，%)

区 分	計					男 性			女 性			
	常 用	う ち	パ ー	入 職 率	離 職 率	常 用	う ち	パ ー	常 用	う ち	パ ー	
	労働者数	パートタイム労働者数	タイム労働者比率			労働者数	パートタイム労働者数	タイム労働者比率	労働者数	パートタイム労働者数	タイム労働者比率	
平成15年												
16	9,983	962	9.6	1.59	1.56	7,947	344	4.3	2,036	618	30.4	
17	10,077	840	8.4	1.57	1.49	8,889	590	6.7	1,188	250	21.4	
18	9,738	791	8.1	1.15	1.65	8,212	375	4.6	1,525	416	27.1	
<b>19</b>	<b>9,532</b>	<b>542</b>	<b>5.7</b>	<b>1.30</b>	<b>1.26</b>	<b>8,312</b>	<b>186</b>	<b>2.3</b>	<b>1,219</b>	<b>356</b>	<b>29.3</b>	
19年1月												
1	9,483	522	5.5	0.28	0.84	8,383	162	1.9	1,100	360	32.7	
2	9,422	551	5.8	0.79	1.43	8,315	208	2.5	1,107	343	31.0	
3	9,497	585	6.2	1.14	0.34	8,354	197	2.4	1,143	388	33.9	
4	9,527	518	5.4	1.17	0.85	8,388	158	1.9	1,139	360	31.6	
5	9,518	570	6.0	1.90	1.99	8,222	180	2.2	1,296	390	30.1	
6	9,537	600	6.3	2.75	2.55	8,291	147	1.8	1,246	453	36.4	
7	9,499	526	5.5	0.57	0.96	8,155	172	2.1	1,344	354	26.3	
8	9,486	575	6.1	1.25	1.39	8,162	227	2.8	1,324	348	26.3	
9	9,676	588	6.1	2.09	0.08	8,392	209	2.5	1,284	379	29.5	
10	9,612	550	5.7	1.74	2.40	8,350	219	2.6	1,262	331	26.2	
11	9,553	409	4.3	0.09	0.71	8,365	140	1.7	1,188	269	22.6	
12	9,571	518	5.4	1.79	1.60	8,371	217	2.6	1,200	301	25.1	

(事業所規模30人以上)

区 分	計					男 性			女 性			
	常 用	う ち	パ ー	入 職 率	離 職 率	常 用	う ち	パ ー	常 用	う ち	パ ー	
	労働者数	パートタイム労働者数	タイム労働者比率			労働者数	パートタイム労働者数	タイム労働者比率	労働者数	パートタイム労働者数	タイム労働者比率	
平成15年												
16	6,662	561	8.4	1.85	1.77	5,941	344	5.8	722	217	30.1	
17	6,808	591	8.7	1.58	1.52	6,075	386	6.4	733	205	27.9	
18	6,553	530	8.1	1.00	1.36	5,721	286	5.0	832	244	29.3	
<b>19</b>	<b>6,463</b>	<b>328</b>	<b>5.1</b>	<b>1.24</b>	<b>1.16</b>	<b>5,758</b>	<b>170</b>	<b>2.9</b>	<b>704</b>	<b>158</b>	<b>22.4</b>	
19年1月												
1	6,462	297	4.6	0.42	1.03	5,813	162	2.8	649	135	20.8	
2	6,419	382	6.0	0.29	0.96	5,707	208	3.6	712	174	24.4	
3	6,438	360	5.6	0.58	0.28	5,745	197	3.4	693	163	23.5	
4	6,482	293	4.5	1.72	1.04	5,793	158	2.7	689	135	19.6	
5	6,459	345	5.3	0.83	1.19	5,726	180	3.1	733	165	22.5	
6	6,405	307	4.8	2.93	3.76	5,707	147	2.6	698	160	22.9	
7	6,367	289	4.5	0.84	1.44	5,645	140	2.5	722	149	20.6	
8	6,456	389	6.0	1.87	0.47	5,703	195	3.4	753	194	25.8	
9	6,581	351	5.3	2.06	0.12	5,858	168	2.9	723	183	25.3	
10	6,491	363	5.6	0.58	1.94	5,750	187	3.3	741	176	23.8	
11	6,432	223	3.5	0.14	1.05	5,766	108	1.9	666	115	17.3	
12	6,559	332	5.1	2.66	0.68	5,881	185	3.1	678	147	21.7	

## 第10-7表 産業別労働者数

### 卸売・小売業

(事業所規模5人以上)

(単位：人、%)

区 分	計					男 性			女 性			
	常 用	う ち	パ ー	入 職 率	離 職 率	常 用	う ち	パ ー	常 用	う ち	パ ー	
	労働者数	パートタイム 労働者数	タイム 労働者 比 率			労働者数	パートタイム 労働者数	タイム 労働者 比 率	労働者数	パートタイム 労働者数	タイム 労働者 比 率	
平成15年												
16	33,977	12,958	38.1	2.10	1.82	18,425	4,828	26.2	15,553	8,130	52.3	
17	35,928	14,727	41.0	2.72	2.87	19,661	4,571	23.2	16,268	10,156	62.4	
18	36,981	14,477	39.2	2.87	2.49	20,557	4,853	23.6	16,424	9,624	58.6	
<b>19</b>	<b>36,244</b>	<b>12,018</b>	<b>33.1</b>	<b>1.41</b>	<b>1.77</b>	<b>20,914</b>	<b>3,902</b>	<b>18.6</b>	<b>15,330</b>	<b>8,116</b>	<b>53.0</b>	
19年1月												
1	37,245	13,217	35.5	0.09	1.54	21,363	4,834	22.6	15,882	8,383	52.8	
2	37,387	13,492	36.1	1.37	0.99	21,290	4,775	22.4	16,097	8,717	54.2	
3	37,435	13,280	35.5	1.53	1.40	21,559	4,799	22.3	15,876	8,481	53.4	
4	36,465	12,113	33.2	1.58	4.17	21,298	3,992	18.7	15,167	8,121	53.5	
5	36,003	12,045	33.5	0.78	2.05	20,363	3,713	18.2	15,640	8,332	53.3	
6	35,862	12,137	33.8	1.55	1.94	20,244	3,917	19.3	15,618	8,220	52.6	
7	36,127	10,996	30.4	1.43	0.69	20,573	3,034	14.7	15,554	7,962	51.2	
8	35,023	11,022	31.5	1.08	4.13	20,557	3,210	15.6	14,466	7,812	54.0	
9	35,310	11,649	33.0	2.01	1.19	20,803	3,767	18.1	14,507	7,882	54.3	
10	35,816	11,612	32.4	2.63	1.20	20,713	3,630	17.5	15,103	7,982	52.9	
11	36,100	11,502	31.9	1.40	0.61	21,180	3,702	17.5	14,920	7,800	52.3	
12	36,149	11,154	30.9	1.50	1.37	21,024	3,450	16.4	15,125	7,704	50.9	

(事業所規模30人以上)

区 分	計					男 性			女 性			
	常 用	う ち	パ ー	入 職 率	離 職 率	常 用	う ち	パ ー	常 用	う ち	パ ー	
	労働者数	パートタイム 労働者数	タイム 労働者 比 率			労働者数	パートタイム 労働者数	タイム 労働者 比 率	労働者数	パートタイム 労働者数	タイム 労働者 比 率	
平成15年												
16	12,737	8,227	64.6	3.54	2.17	7,148	4,092	57.2	5,589	4,135	74.0	
17	15,028	9,665	64.3	3.31	3.44	7,475	3,561	47.6	7,553	6,104	80.8	
18	14,869	8,908	59.9	3.72	3.66	7,471	3,220	43.1	7,399	5,688	76.9	
<b>19</b>	<b>14,985</b>	<b>6,447</b>	<b>43.0</b>	<b>0.94</b>	<b>1.34</b>	<b>6,934</b>	<b>1,089</b>	<b>15.7</b>	<b>8,053</b>	<b>5,358</b>	<b>66.6</b>	
19年1月												
1	15,242	6,514	42.7	0.21	1.41	7,021	1,411	20.1	8,221	5,103	62.1	
2	15,122	6,572	43.5	0.75	1.54	6,762	1,235	18.3	8,360	5,337	63.8	
3	15,084	6,504	43.1	0.98	1.23	6,799	1,262	18.6	8,285	5,242	63.3	
4	15,065	6,466	42.9	2.08	2.20	6,683	916	13.7	8,382	5,550	66.2	
5	14,975	6,254	41.8	0.46	1.06	6,827	950	13.9	8,148	5,304	65.1	
6	15,025	6,280	41.8	0.68	0.35	6,900	1,016	14.7	8,125	5,264	64.8	
7	14,866	6,424	43.2	0.60	1.66	7,061	1,040	14.7	7,805	5,384	69.0	
8	14,884	6,487	43.6	1.01	0.89	7,050	1,045	14.8	7,834	5,442	69.5	
9	14,958	6,597	44.1	1.23	0.73	7,090	1,099	15.5	7,868	5,498	69.9	
10	14,931	6,649	44.5	1.68	1.87	7,051	1,104	15.7	7,880	5,545	70.4	
11	14,964	6,430	43.0	0.99	0.77	7,034	1,070	15.2	7,930	5,360	67.6	
12	14,710	6,180	42.0	0.61	2.31	6,924	919	13.3	7,786	5,261	67.6	

## 第10-8表 産業別労働者数

### 金融・保険業

(事業所規模5人以上)

(単位：人，%)

区分	計					男性			女性			
	常用	うち	パートタイム	入職率	離職率	常用	うち	パートタイム	常用	うち	パートタイム	
	労働者数	パートタイム労働者数	労働者比率				パートタイム労働者数	労働者比率		労働者数	パートタイム労働者数	労働者比率
平成15年												
16	5,375	299	5.6	2.18	3.09	3,036	17	0.6	2,339	282	12.1	
17	5,426	305	5.6	2.00	1.44	2,769	12	0.4	2,656	293	11.1	
18	5,426	422	7.8	1.79	2.12	2,999	16	0.5	2,428	406	17.0	
<b>19</b>	<b>5,326</b>	<b>419</b>	<b>7.9</b>	<b>2.41</b>	<b>2.50</b>	<b>2,471</b>	<b>142</b>	<b>5.7</b>	<b>2,853</b>	<b>277</b>	<b>9.8</b>	
19年1月												
1	5,372	285	5.3	0.34	0.35	2,573	26	1.0	2,799	259	9.3	
2	5,478	327	6.0	4.65	2.68	2,572	25	1.0	2,906	302	10.4	
3	5,321	317	6.0	0.73	3.60	2,313	23	1.0	3,008	294	9.8	
4	5,419	285	5.3	5.60	3.76	2,508	32	1.3	2,911	253	8.7	
5	5,390	267	5.0	4.50	5.04	2,326	19	0.8	3,064	248	8.1	
6	5,376	278	5.2	0.24	0.50	2,327	32	1.4	3,049	246	8.1	
7	5,355	486	9.1	3.20	3.59	2,471	232	9.4	2,884	254	8.8	
8	5,289	479	9.1	1.68	2.91	2,467	232	9.4	2,822	247	8.8	
9	5,185	481	9.3	0.04	2.00	2,448	232	9.5	2,737	249	9.1	
10	5,227	665	12.7	1.64	0.83	2,780	350	12.6	2,447	315	12.9	
11	5,185	541	10.4	2.51	3.31	2,421	230	9.5	2,764	311	11.3	
12	5,311	626	11.8	3.84	1.41	2,454	275	11.2	2,857	351	12.3	

(事業所規模30人以上)

区分	計					男性			女性			
	常用	うち	パートタイム	入職率	離職率	常用	うち	パートタイム	常用	うち	パートタイム	
	労働者数	パートタイム労働者数	労働者比率				パートタイム労働者数	労働者比率		労働者数	パートタイム労働者数	労働者比率
平成15年												
16	2,188	169	7.7	1.28	1.74	1,222	17	1.4	966	152	15.7	
17	2,094	143	6.9	0.75	0.97	1,189	12	1.0	905	131	14.6	
18	2,096	149	7.1	1.48	1.60	1,091	0	0.0	1,005	149	14.9	
<b>19</b>	<b>1,986</b>	<b>156</b>	<b>7.9</b>	<b>2.34</b>	<b>2.76</b>	<b>869</b>	<b>15</b>	<b>1.8</b>	<b>1,117</b>	<b>141</b>	<b>12.6</b>	
19年1月												
1	2,049	153	7.5	0.88	0.93	886	11	1.2	1,163	142	12.2	
2	1,955	185	9.5	2.44	7.03	792	11	1.4	1,163	174	15.0	
3	1,957	183	9.4	1.43	1.33	792	11	1.4	1,165	172	14.8	
4	2,055	164	8.0	9.66	4.65	903	20	2.2	1,152	144	12.5	
5	2,038	146	7.2	1.85	2.68	914	7	0.8	1,124	139	12.4	
6	2,024	157	7.8	0.64	1.32	915	20	2.2	1,109	137	12.4	
7	1,980	153	7.7	3.16	5.34	874	16	1.8	1,106	137	12.4	
8	1,974	146	7.4	1.11	1.41	870	16	1.8	1,104	130	11.8	
9	1,938	148	7.6	0.10	1.93	859	16	1.9	1,079	132	12.2	
10	1,980	153	7.7	3.77	1.60	888	18	2.0	1,092	135	12.4	
11	1,937	146	7.5	0.20	2.37	869	18	2.1	1,068	128	12.0	
12	1,945	146	7.5	2.89	2.48	860	20	2.3	1,085	126	11.6	



## 第10-9表 産業別労働者数

### 飲食店、宿泊業

(事業所規模5人以上)

(単位：人，%)

区 分	計					男 性			女 性			
	常 用	う ち	パ ー	入 職 率	離 職 率	常 用	う ち	パ ー	常 用	う ち	パ ー	
	労働者数	パートタイム労働者数	労働者比率			労働者数	パートタイム労働者数	労働者比率	労働者数	パートタイム労働者数	労働者比率	
平成15年												
16	10,072	6,233	61.9	3.20	4.36	4,316	1,951	45.2	5,757	4,282	74.4	
17	9,022	4,806	53.1	2.54	3.01	3,865	1,044	26.8	5,157	3,762	72.8	
18	9,227	5,137	55.7	2.76	2.32	3,409	929	27.3	5,818	4,208	72.3	
<b>19</b>	<b>9,161</b>	<b>5,997</b>	<b>65.5</b>	<b>3.36</b>	<b>4.12</b>	<b>3,142</b>	<b>1,738</b>	<b>53.8</b>	<b>6,016</b>	<b>4,259</b>	<b>70.8</b>	
19年1月	9,565	6,072	63.5	1.85	0.91	2,673	1,216	45.5	6,892	4,856	70.5	
2	9,562	6,107	63.9	1.50	1.53	2,629	1,210	46.0	6,933	4,897	70.6	
3	9,489	5,997	63.2	1.24	2.01	2,683	1,211	45.1	6,806	4,786	70.3	
4	9,470	5,977	63.1	1.77	1.97	2,689	1,210	45.0	6,781	4,767	70.3	
5	9,483	5,957	62.8	1.29	1.15	2,658	1,192	44.8	6,825	4,765	69.8	
6	9,352	6,043	64.6	7.03	8.42	2,599	1,121	43.1	6,753	4,922	72.9	
7	9,834	6,685	68.0	8.59	3.43	4,422	2,852	64.5	5,412	3,833	70.8	
8	9,085	6,280	69.1	3.29	10.91	3,620	2,300	63.5	5,465	3,980	72.8	
9	8,672	5,901	68.0	5.36	9.91	3,433	2,122	61.8	5,239	3,779	72.1	
10	8,364	5,642	67.5	1.37	4.92	3,349	2,094	62.5	5,015	3,548	70.7	
11	8,450	5,548	65.7	2.85	1.82	3,361	2,062	61.4	5,089	3,486	68.5	
12	8,596	5,753	66.9	4.17	2.44	3,603	2,267	62.9	4,993	3,486	69.8	

(事業所規模30人以上)

区 分	計					男 性			女 性			
	常 用	う ち	パ ー	入 職 率	離 職 率	常 用	う ち	パ ー	常 用	う ち	パ ー	
	労働者数	パートタイム労働者数	労働者比率			労働者数	パートタイム労働者数	労働者比率	労働者数	パートタイム労働者数	労働者比率	
平成15年												
16	4,053	1,519	37.5	2.47	2.59	1,687	336	19.9	2,366	1,183	50.0	
17	3,815	1,462	38.3	1.22	2.17	1,620	303	18.7	2,195	1,159	52.8	
18	3,879	1,652	42.5	3.39	2.60	1,552	229	14.8	2,327	1,423	60.8	
<b>19</b>	<b>3,812</b>	<b>2,073</b>	<b>54.3</b>	<b>3.45</b>	<b>3.98</b>	<b>1,557</b>	<b>456</b>	<b>29.2</b>	<b>2,255</b>	<b>1,617</b>	<b>71.6</b>	
19年1月	3,999	2,332	58.3	3.37	2.18	1,623	554	34.1	2,376	1,778	74.8	
2	3,957	2,341	59.2	2.60	3.65	1,540	508	33.0	2,417	1,833	75.8	
3	3,884	2,231	57.4	3.01	4.85	1,594	509	31.9	2,290	1,722	75.2	
4	3,865	2,211	57.2	3.94	4.43	1,600	508	31.8	2,265	1,703	75.2	
5	3,878	2,191	56.5	3.16	2.82	1,569	490	31.2	2,309	1,701	73.7	
6	3,747	1,993	53.2	2.53	5.91	1,510	419	27.7	2,237	1,574	70.4	
7	3,804	2,038	53.6	3.68	2.16	1,590	445	28.0	2,214	1,593	72.0	
8	3,778	1,969	52.1	3.76	4.44	1,574	435	27.6	2,204	1,534	69.6	
9	3,727	1,952	52.4	1.83	3.18	1,540	410	26.6	2,187	1,542	70.5	
10	3,651	1,925	52.7	2.44	4.48	1,484	410	27.6	2,167	1,515	69.9	
11	3,737	1,831	49.0	6.52	4.16	1,496	378	25.3	2,241	1,453	64.8	
12	3,702	1,855	50.1	4.58	5.51	1,557	402	25.8	2,145	1,453	67.7	

## 第10-10表 産業別労働者数

### 医療，福祉

(事業所規模5人以上)

(単位：人，%)

区 分	計					男 性			女 性			
	常 用	う ち	パ ー	入 職 率	離 職 率	常 用	う ち	パ ー	常 用	う ち	パ ー	
	労働者数	パートタイム 労働者数	タイム 労働者 比 率			労働者数	パートタイム 労働者数	タイム 労働者 比 率	労働者数	パートタイム 労働者数	タイム 労働者 比 率	
平成15年												
16	24,748	3,234	13.1	1.99	1.64	6,315	513	8.1	18,433	2,721	14.8	
17	24,876	4,313	17.3	1.69	1.83	6,191	514	8.3	18,685	3,799	20.3	
18	24,588	4,512	18.4	2.18	2.39	6,444	795	12.3	18,145	3,717	20.5	
<b>19</b>	<b>25,238</b>	<b>5,927</b>	<b>23.6</b>	<b>2.51</b>	<b>1.91</b>	<b>5,812</b>	<b>874</b>	<b>14.9</b>	<b>19,425</b>	<b>5,053</b>	<b>26.3</b>	
19年1月												
1	24,093	7,061	29.3	1.01	1.23	6,245	1,085	17.4	17,848	5,976	33.5	
2	24,272	7,314	30.1	2.10	1.36	6,278	1,006	16.0	17,994	6,308	35.1	
3	24,280	7,250	29.9	1.86	1.83	5,926	1,045	17.6	18,354	6,205	33.8	
4	24,835	6,748	27.2	7.43	5.15	6,494	1,193	18.4	18,341	5,555	30.3	
5	25,226	6,671	26.4	3.76	2.19	6,353	1,104	17.4	18,873	5,567	29.5	
6	25,537	6,808	26.7	2.50	1.26	6,388	963	15.1	19,149	5,845	30.5	
7	25,720	4,773	18.6	2.37	1.65	5,340	717	13.4	20,380	4,056	19.9	
8	25,255	4,474	17.7	1.54	3.35	5,248	678	12.9	20,007	3,796	19.0	
9	25,701	4,799	18.7	3.00	1.24	5,286	663	12.5	20,415	4,136	20.3	
10	26,004	5,066	19.5	2.56	1.38	5,439	696	12.8	20,565	4,370	21.2	
11	25,975	5,025	19.3	0.87	0.98	5,376	660	12.3	20,599	4,365	21.2	
12	25,956	5,142	19.8	1.17	1.24	5,381	680	12.6	20,575	4,462	21.7	

(事業所規模30人以上)

区 分	計					男 性			女 性			
	常 用	う ち	パ ー	入 職 率	離 職 率	常 用	う ち	パ ー	常 用	う ち	パ ー	
	労働者数	パートタイム 労働者数	タイム 労働者 比 率			労働者数	パートタイム 労働者数	タイム 労働者 比 率	労働者数	パートタイム 労働者数	タイム 労働者 比 率	
平成15年												
16	15,907	1,762	11.1	2.12	1.74	4,983	413	8.3	10,924	1,349	12.3	
17	16,165	1,927	11.9	1.71	1.57	5,058	432	8.5	11,107	1,495	13.5	
18	16,053	1,925	12.0	1.72	1.95	4,913	441	9.0	11,140	1,484	13.3	
<b>19</b>	<b>16,256</b>	<b>2,684</b>	<b>16.5</b>	<b>2.30</b>	<b>2.01</b>	<b>4,851</b>	<b>684</b>	<b>14.1</b>	<b>11,406</b>	<b>2,000</b>	<b>17.5</b>	
19年1月												
1	15,841	2,580	16.3	0.83	0.94	4,921	707	14.4	10,920	1,873	17.2	
2	15,872	2,463	15.5	1.84	1.65	4,889	634	13.0	10,983	1,829	16.7	
3	15,887	2,721	17.1	1.61	1.52	4,656	745	16.0	11,231	1,976	17.6	
4	16,387	2,739	16.7	8.58	5.43	4,944	775	15.7	11,443	1,964	17.2	
5	16,300	2,675	16.4	2.41	2.94	4,816	699	14.5	11,484	1,976	17.2	
6	16,379	2,671	16.3	1.80	1.31	4,864	665	13.7	11,515	2,006	17.4	
7	16,450	2,748	16.7	2.48	2.05	4,915	717	14.6	11,535	2,031	17.6	
8	16,313	2,777	17.0	1.57	2.40	4,796	678	14.1	11,517	2,099	18.2	
9	16,377	2,720	16.6	2.30	1.91	4,807	636	13.2	11,570	2,084	18.0	
10	16,430	2,711	16.5	1.97	1.64	4,901	669	13.7	11,529	2,042	17.7	
11	16,428	2,669	16.2	1.22	1.23	4,866	633	13.0	11,562	2,036	17.6	
12	16,415	2,732	16.6	0.99	1.07	4,837	653	13.5	11,578	2,079	18.0	

## 第10-11表 産業別労働者数

### 教育、学習支援業

(事業所規模5人以上)

(単位：人，%)

区 分	計					男 性			女 性			
	常 用	う ち	パ ー	入 職 率	離 職 率	常 用	う ち	パ ー	常 用	う ち	パ ー	
	労働者数	パートタイム労働者数	労働者比率				労働者数	パートタイム労働者数		労働者比率	労働者数	パートタイム労働者数
平成15年												
16	12,062	1,427	11.8	2.93	2.79	6,063	274	4.5	5,998	1,153	19.2	
17	12,072	878	7.3	2.85	2.99	6,843	278	4.0	5,228	600	11.6	
18	12,092	1,053	8.7	2.01	2.11	6,093	311	5.1	5,998	742	12.4	
<b>19</b>	<b>11,638</b>	<b>3,486</b>	<b>29.9</b>	<b>1.94</b>	<b>2.18</b>	<b>5,829</b>	<b>807</b>	<b>13.8</b>	<b>5,809</b>	<b>2,679</b>	<b>46.1</b>	
19年1月												
1	11,960	3,743	31.3	0.10	0.47	5,955	847	14.2	6,005	2,896	48.2	
2	11,608	3,394	29.2	1.20	4.14	5,758	664	11.5	5,850	2,730	46.7	
3	11,288	3,311	29.3	1.47	4.23	5,599	635	11.3	5,689	2,676	47.0	
4	11,636	3,378	29.0	11.26	8.18	5,897	720	12.2	5,739	2,658	46.3	
5	11,601	3,329	28.7	0.47	0.77	5,923	733	12.4	5,678	2,596	45.7	
6	11,545	3,351	29.0	0.26	0.74	5,866	746	12.7	5,679	2,605	45.9	
7	11,710	3,595	30.7	3.46	2.03	5,981	1,028	17.2	5,729	2,567	44.8	
8	11,849	3,736	31.5	1.61	0.43	6,036	1,092	18.1	5,813	2,644	45.5	
9	11,459	3,379	29.5	0.31	3.60	5,674	742	13.1	5,785	2,637	45.6	
10	11,696	3,574	30.6	2.50	0.43	5,771	849	14.7	5,925	2,725	46.0	
11	11,652	3,521	30.2	0.44	0.81	5,740	814	14.2	5,912	2,707	45.8	
12	11,646	3,513	30.2	0.22	0.27	5,744	812	14.1	5,902	2,701	45.8	

(事業所規模30人以上)

区 分	計					男 性			女 性			
	常 用	う ち	パ ー	入 職 率	離 職 率	常 用	う ち	パ ー	常 用	う ち	パ ー	
	労働者数	パートタイム労働者数	労働者比率				労働者数	パートタイム労働者数		労働者比率	労働者数	パートタイム労働者数
平成15年												
16	6,546	365	5.6	2.46	2.43	4,312	117	2.7	2,234	248	11.1	
17	6,454	433	6.7	2.05	2.24	4,397	192	4.4	2,057	241	11.7	
18	6,477	514	7.9	2.31	2.11	4,310	226	5.3	2,167	288	13.3	
<b>19</b>	<b>6,483</b>	<b>1,152</b>	<b>17.8</b>	<b>2.22</b>	<b>2.26</b>	<b>4,112</b>	<b>377</b>	<b>9.2</b>	<b>2,371</b>	<b>775</b>	<b>32.7</b>	
19年1月												
1	6,576	1,259	19.1	0.18	0.17	4,158	354	8.5	2,418	905	37.4	
2	6,580	1,261	19.2	0.18	0.12	4,157	355	8.5	2,423	906	37.4	
3	6,272	1,172	18.7	0.62	5.30	3,989	316	7.9	2,283	856	37.5	
4	6,515	1,146	17.6	16.50	12.63	4,097	355	8.7	2,418	791	32.7	
5	6,480	1,097	16.9	0.84	1.38	4,123	368	8.9	2,357	729	30.9	
6	6,490	1,119	17.2	0.46	0.31	4,132	381	9.2	2,358	738	31.3	
7	6,340	977	15.4	0.72	3.04	4,058	324	8.0	2,282	653	28.6	
8	6,479	1,118	17.3	2.98	0.79	4,113	388	9.4	2,366	730	30.9	
9	6,441	1,113	17.3	0.22	0.80	4,103	390	9.5	2,338	723	30.9	
10	6,567	1,225	18.7	2.72	0.76	4,158	455	10.9	2,409	770	32.0	
11	6,528	1,172	18.0	0.78	1.37	4,127	420	10.2	2,401	752	31.3	
12	6,522	1,164	17.8	0.40	0.49	4,131	418	10.1	2,391	746	31.2	

## 第10-12表 産業別労働者数

### 複合サービス事業

(事業所規模5人以上)

(単位：人，%)

区 分	計					男 性			女 性		
	常 用 労働者数	うち パートタイム 労働者数	パートタイム 労働者 比 率	入 職 率	離 職 率	常 用 労働者数	うち パートタイム 労働者数	パートタイム 労働者 比 率	常 用 労働者数	うち パートタイム 労働者数	パートタイム 労働者 比 率
平成15年											
16	3,290	363	11.0	1.88	2.61	2,381	184	7.7	910	179	19.7
17	3,177	170	5.2	1.33	1.51	2,127	118	5.4	1,049	52	4.8
18	3,377	381	11.2	2.42	1.37	2,381	270	11.3	995	111	11.1
<b>19</b>	<b>2,447</b>	<b>94</b>	<b>3.8</b>	<b>2.02</b>	<b>2.40</b>	<b>1,644</b>	<b>50</b>	<b>3.1</b>	<b>802</b>	<b>44</b>	<b>5.7</b>
19年1月	2,470	94	3.8	0.47	4.69	1,748	30	1.7	722	64	8.9
2	2,447	103	4.2	0.93	1.86	1,759	33	1.9	688	70	10.2
3	2,410	101	4.2	0.41	1.92	1,758	33	1.9	652	68	10.4
4	2,470	59	2.4	7.84	5.35	1,695	34	2.0	775	25	3.2
5	2,462	60	2.4	0.45	0.77	1,696	32	1.9	766	28	3.7
6	2,392	63	2.6	2.32	5.16	1,668	26	1.6	724	37	5.1
7	2,440	111	4.5	2.55	0.54	1,575	69	4.4	865	42	4.9
8	2,445	109	4.5	1.02	0.82	1,587	74	4.7	858	35	4.1
9	2,504	77	3.1	4.17	1.76	1,590	52	3.3	914	25	2.7
10	2,420	101	4.2	1.00	4.35	1,533	57	3.7	887	44	5.0
11	2,444	119	4.9	1.69	0.70	1,561	78	5.0	883	41	4.6
12	2,455	129	5.3	1.35	0.90	1,563	77	4.9	892	52	5.8

(事業所規模30人以上)

区 分	計					男 性			女 性		
	常 用 労働者数	うち パートタイム 労働者数	パートタイム 労働者 比 率	入 職 率	離 職 率	常 用 労働者数	うち パートタイム 労働者数	パートタイム 労働者 比 率	常 用 労働者数	うち パートタイム 労働者数	パートタイム 労働者 比 率
平成15年											
16	1,721	124	7.2	2.67	2.91	1,250	73	5.8	471	51	10.8
17	1,710	140	7.9	1.43	1.91	1,202	96	7.7	508	44	8.3
18	1,835	171	9.3	1.49	1.09	1,292	118	9.1	544	53	9.8
<b>19</b>	<b>797</b>	<b>55</b>	<b>6.9</b>	<b>2.89</b>	<b>2.07</b>	<b>535</b>	<b>20</b>	<b>3.8</b>	<b>261</b>	<b>35</b>	<b>13.2</b>
19年1月	744	42	5.6	1.56	4.81	504	16	3.2	240	26	10.8
2	757	47	6.2	3.09	1.34	516	18	3.5	241	29	12.0
3	740	51	6.9	1.32	3.57	504	19	3.8	236	32	13.6
4	756	45	6.0	5.95	3.78	519	20	3.9	237	25	10.5
5	755	46	6.1	1.46	1.59	520	18	3.5	235	28	11.9
6	803	63	7.8	7.55	1.19	560	26	4.6	243	37	15.2
7	814	71	8.7	2.99	1.62	562	29	5.2	252	42	16.7
8	819	69	8.4	3.07	2.46	574	34	5.9	245	35	14.3
9	847	37	4.4	4.40	0.98	546	12	2.2	301	25	8.3
10	840	61	7.3	1.18	2.01	540	17	3.1	300	44	14.7
11	839	59	7.0	0.60	0.71	543	18	3.3	296	41	13.9
12	846	69	8.2	1.55	0.72	541	17	3.1	305	52	17.0

## 第10-13表 産業別労働者数

### サービス業

(事業所規模5人以上)

(単位：人，%)

区 分	計					男 性			女 性		
	常 用 労働者数	うち パートタイム 労働者数	パートタイム 労働者 比 率	入 職 率	離 職 率	常 用 労働者数	うち パートタイム 労働者数	パートタイム 労働者 比 率	常 用 労働者数	うち パートタイム 労働者数	パートタイム 労働者 比 率
平成15年											
16	18,344	3,516	19.2	3.05	2.94	12,090	683	5.6	6,255	2,833	45.3
17	17,996	2,784	15.5	2.14	2.33	12,459	909	7.3	5,537	1,875	33.9
18	17,632	2,818	16.0	2.07	2.61	11,842	844	7.1	5,789	1,974	34.1
<b>19</b>	<b>16,906</b>	<b>3,822</b>	<b>22.6</b>	<b>2.07</b>	<b>2.04</b>	<b>11,374</b>	<b>1,090</b>	<b>9.6</b>	<b>5,534</b>	<b>2,732</b>	<b>49.4</b>
19年1月											
1	16,708	3,541	21.2	1.26	1.51	11,515	1,133	9.8	5,193	2,408	46.4
2	16,724	3,549	21.2	1.26	1.17	11,471	1,076	9.4	5,253	2,473	47.1
3	16,768	3,715	22.2	1.84	1.58	11,483	1,150	10.0	5,285	2,565	48.5
4	16,940	3,794	22.4	4.71	3.68	10,974	1,060	9.7	5,966	2,734	45.8
5	16,933	3,938	23.3	1.88	1.92	10,944	1,113	10.2	5,989	2,825	47.2
6	16,907	3,929	23.2	1.75	1.90	11,086	1,106	10.0	5,821	2,823	48.5
7	17,020	4,034	23.7	2.83	2.16	11,233	1,092	9.7	5,787	2,942	50.8
8	17,148	3,858	22.5	2.20	1.45	11,847	1,101	9.3	5,301	2,757	52.0
9	17,037	3,971	23.3	1.58	2.23	11,305	1,097	9.7	5,732	2,874	50.1
10	17,004	3,984	23.4	2.82	3.01	11,395	1,089	9.6	5,609	2,895	51.6
11	16,872	3,667	21.7	1.33	2.11	11,856	990	8.4	5,016	2,677	53.4
12	16,819	3,882	23.1	1.42	1.74	11,365	1,071	9.4	5,454	2,811	51.5

(事業所規模30人以上)

区 分	計					男 性			女 性		
	常 用 労働者数	うち パートタイム 労働者数	パートタイム 労働者 比 率	入 職 率	離 職 率	常 用 労働者数	うち パートタイム 労働者数	パートタイム 労働者 比 率	常 用 労働者数	うち パートタイム 労働者数	パートタイム 労働者 比 率
平成15年											
16	9,045	1,263	14.0	3.22	2.75	6,648	372	5.6	2,397	891	37.2
17	9,083	1,062	11.7	2.17	2.18	6,578	297	4.5	2,505	765	30.7
18	8,908	1,028	11.6	1.74	2.62	6,427	306	4.8	2,481	722	29.2
<b>19</b>	<b>8,011</b>	<b>2,187</b>	<b>27.3</b>	<b>2.08</b>	<b>1.81</b>	<b>5,397</b>	<b>650</b>	<b>12.1</b>	<b>2,613</b>	<b>1,537</b>	<b>59.2</b>
19年1月											
1	7,740	1,973	25.5	0.92	1.63	5,624	637	11.3	2,116	1,336	63.1
2	7,758	2,029	26.2	1.40	1.16	5,589	629	11.3	2,169	1,400	64.5
3	7,884	2,121	26.9	2.33	0.71	5,615	680	12.1	2,269	1,441	63.5
4	8,024	2,259	28.2	5.67	3.89	5,114	643	12.6	2,910	1,616	55.5
5	8,015	2,294	28.6	1.60	1.71	5,095	641	12.6	2,920	1,653	56.6
6	8,016	2,306	28.8	1.72	1.71	5,117	639	12.5	2,899	1,667	57.5
7	8,099	2,293	28.3	2.78	1.75	5,215	661	12.7	2,884	1,632	56.6
8	8,175	2,069	25.3	2.21	1.27	5,855	650	11.1	2,320	1,419	61.2
9	8,167	2,337	28.6	1.41	1.50	5,287	691	13.1	2,880	1,646	57.2
10	8,138	2,282	28.0	2.29	2.64	5,272	649	12.3	2,866	1,633	57.0
11	8,068	2,017	25.0	1.07	1.93	5,777	622	10.8	2,291	1,395	60.9
12	8,043	2,265	28.2	1.54	1.85	5,210	654	12.6	2,833	1,611	56.9

第11表 事業所規模別現金給与額（調査産業計）

（事業所規模5～29人）

（単位：円）

区分	計					男性			女性		
	現金給与	きま	所	超	特	現金給与	きま	特	現金給与	きま	特
	総額	まつて支給する給与	定内給与	過労働給与	別に支払われた給与	総額	まつて支給する給与	別に支払われた給与	総額	まつて支給する給与	別に支払われた給与
平成15年	268,062	224,876	216,255	8,621	43,186	329,767	275,725	54,042	199,918	168,721	31,197
16	270,353	229,989	220,832	9,157	40,364	344,873	291,153	53,720	186,046	160,792	25,254
17	263,545	227,016	220,163	6,853	36,529	327,746	281,300	46,446	185,446	160,981	24,465
18	267,146	228,617	218,486	10,131	38,529	327,120	278,924	48,196	195,787	168,760	27,027
19	<b>243,829</b>	<b>213,699</b>	<b>201,240</b>	<b>12,459</b>	<b>30,130</b>	<b>291,883</b>	<b>256,537</b>	<b>35,346</b>	<b>179,567</b>	<b>156,412</b>	<b>23,155</b>
19年1月	211,559	209,076	198,036	11,040	2,483	259,423	256,090	3,333	149,274	147,896	1,378
2	211,746	211,362	200,095	11,267	384	258,319	257,861	458	149,819	149,533	286
3	219,360	212,035	199,247	12,788	7,325	267,485	257,537	9,948	154,657	150,857	3,800
4	221,233	220,106	207,742	12,364	1,127	263,441	261,699	1,742	161,170	160,917	253
5	217,528	211,229	200,144	11,085	6,299	261,227	251,742	9,485	159,795	157,705	2,090
6	269,766	214,455	202,620	11,835	55,311	319,289	257,750	61,539	205,856	158,582	47,274
7	295,024	214,391	202,046	12,345	80,633	359,873	257,488	102,385	210,255	158,054	52,201
8	222,632	206,847	195,364	11,483	15,785	268,417	246,379	22,038	161,904	154,413	7,491
9	215,504	213,832	200,873	12,959	1,672	256,845	254,872	1,973	159,985	158,717	1,268
10	217,993	217,305	202,400	14,905	688	260,122	259,191	931	160,562	160,206	356
11	224,236	216,074	202,272	13,802	8,162	267,286	255,848	11,438	166,108	162,370	3,738
12	398,655	217,773	204,096	13,677	180,882	460,615	261,825	198,790	314,783	158,143	156,640

（事業所規模30～99人）

平成15年	253,851	215,549	202,644	12,905	38,302	319,087	268,656	50,431	174,324	150,809	23,515
16	303,571	250,921	235,814	15,107	52,650	358,618	295,129	63,489	214,551	179,430	35,121
17	283,608	237,920	225,260	12,660	45,688	340,964	284,107	56,857	197,254	168,382	28,872
18	282,001	235,117	222,767	12,350	46,884	341,331	282,652	58,679	195,288	165,644	29,644
19	<b>281,072</b>	<b>236,474</b>	<b>221,975</b>	<b>14,499</b>	<b>44,598</b>	<b>348,660</b>	<b>291,757</b>	<b>56,903</b>	<b>193,598</b>	<b>164,926</b>	<b>28,672</b>
19年1月	243,778	233,472	220,756	12,716	10,306	302,021	286,407	15,614	166,702	163,420	3,282
2	236,958	236,044	221,409	14,635	914	292,840	291,841	999	164,617	163,812	805
3	234,725	232,791	217,669	15,122	1,934	290,013	287,985	2,028	164,240	162,427	1,813
4	237,614	235,635	221,113	14,522	1,979	293,688	292,261	1,427	166,181	163,498	2,683
5	244,447	233,540	218,586	14,954	10,907	295,000	289,870	5,130	180,025	161,756	18,269
6	380,260	236,468	221,723	14,745	143,792	482,793	291,468	191,325	249,279	166,209	83,070
7	314,956	237,370	223,521	13,849	77,586	394,832	291,829	103,003	211,138	166,587	44,551
8	268,954	237,528	223,388	14,140	31,426	334,389	292,212	42,177	183,840	166,400	17,440
9	240,347	239,433	223,779	15,654	914	296,359	295,413	946	167,634	166,763	871
10	238,383	238,378	223,302	15,076	5	295,703	295,696	7	163,422	163,419	3
11	256,845	238,940	223,670	15,270	17,905	308,713	294,272	14,441	189,286	166,868	22,418
12	474,421	238,025	224,726	13,299	236,396	595,710	291,737	303,973	316,202	167,958	148,244

（事業所規模100人以上）

平成15年	353,974	278,631	257,591	21,040	75,343	432,546	339,109	93,437	262,757	208,420	54,337
16	351,885	284,358	258,426	25,932	67,527	400,153	321,890	78,263	290,177	236,375	53,802
17	336,539	271,113	246,090	25,023	65,426	382,753	306,996	75,757	280,717	227,770	52,947
18	335,549	272,126	247,447	24,679	63,423	385,475	311,195	74,280	274,365	224,247	50,118
19	<b>330,986</b>	<b>267,937</b>	<b>248,243</b>	<b>19,694</b>	<b>63,049</b>	<b>408,061</b>	<b>326,290</b>	<b>81,771</b>	<b>236,045</b>	<b>196,058</b>	<b>39,987</b>
19年1月	269,756	269,643	248,361	21,282	113	327,909	327,795	114	195,480	195,369	111
2	267,529	265,152	245,071	20,081	2,377	322,513	320,732	1,781	197,735	194,601	3,134
3	280,787	269,187	250,538	18,649	11,600	335,047	326,209	8,838	212,196	197,104	15,092
4	270,394	268,924	247,869	21,055	1,470	329,965	328,118	1,847	198,692	197,676	1,016
5	266,639	263,412	245,379	18,033	3,227	327,202	322,184	5,018	193,897	192,822	1,075
6	497,644	268,473	249,044	19,429	229,171	667,602	328,206	339,396	291,976	196,189	95,787
7	392,579	267,973	248,964	19,009	124,606	464,777	326,838	137,939	305,085	196,636	108,449
8	275,205	268,852	249,680	19,172	6,353	330,629	323,478	7,151	204,531	199,195	5,336
9	268,831	268,049	249,116	18,933	782	329,684	328,374	1,310	195,524	195,378	146
10	267,370	266,949	247,280	19,669	421	327,389	326,956	433	195,369	194,962	407
11	277,321	270,613	250,090	20,523	6,708	338,684	328,208	10,476	199,484	197,556	1,928
12	639,293	268,051	247,559	20,492	371,242	805,910	328,519	477,391	438,954	195,344	243,610

第12表 事業所規模別労働時間数（調査産業計）

（事業所規模5～29人）

（単位：日、時間）

区分	計				男性				女性					
	出勤日数	総労働時間	実働時間	所定内労働時間	所定外労働時間	出勤日数	総労働時間	実働時間	所定内労働時間	所定外労働時間	出勤日数	総労働時間	実働時間	所定内労働時間
平成15年	20.4	153.2	147.9	5.3	20.6	161.4	154.2	7.2	20.2	144.1	141.0	3.1		
16	20.8	156.6	149.3	7.3	21.1	168.3	157.9	10.4	20.4	143.3	139.6	3.7		
17	20.7	156.5	149.7	6.8	21.1	168.0	159.6	8.4	20.1	142.5	137.7	4.8		
18	21.0	159.3	150.9	8.4	21.5	171.2	159.3	11.9	20.4	145.0	140.8	4.2		
<b>19</b>	<b>20.9</b>	<b>155.9</b>	<b>147.3</b>	<b>8.6</b>	<b>21.6</b>	<b>170.1</b>	<b>158.1</b>	<b>12.0</b>	<b>20.1</b>	<b>136.8</b>	<b>132.8</b>	<b>4.0</b>		
19年1月	19.6	143.2	135.3	7.9	20.2	157.5	146.6	10.9	18.8	124.7	120.7	4.0		
2	20.9	153.4	145.4	8.0	21.4	167.2	155.9	11.3	20.1	135.0	131.3	3.7		
3	21.2	157.3	148.2	9.1	21.9	173.1	160.5	12.6	20.1	136.1	131.6	4.5		
4	21.5	159.2	150.4	8.8	21.9	171.8	159.9	11.9	20.9	141.1	136.8	4.3		
5	20.3	150.4	143.2	7.2	20.3	159.7	149.6	10.1	20.2	138.2	134.7	3.5		
6	21.9	161.0	153.5	7.5	22.2	173.3	162.7	10.6	21.5	145.1	141.6	3.5		
7	21.3	156.8	148.4	8.4	21.8	170.3	158.7	11.6	20.6	139.0	134.8	4.2		
8	20.4	151.2	143.2	8.0	21.1	165.5	154.2	11.3	19.5	132.3	128.7	3.6		
9	20.7	156.7	147.1	9.6	21.6	173.3	159.7	13.6	19.4	134.5	130.3	4.2		
10	21.0	160.1	151.1	9.0	21.7	175.6	163.2	12.4	20.0	139.1	134.7	4.4		
11	21.4	162.1	152.5	9.6	22.3	177.3	163.9	13.4	20.3	141.5	137.1	4.4		
12	21.1	158.9	149.1	9.8	22.2	176.2	162.3	13.9	19.6	135.5	131.2	4.3		

（事業所規模30～99人）

平成15年	20.6	157.9	148.4	9.5	21.0	171.1	158.8	12.3	20.2	142.0	135.8	6.2
16	20.9	161.0	151.6	9.4	21.3	169.0	157.2	11.8	20.3	148.0	142.6	5.4
17	20.1	153.1	145.5	7.6	20.7	162.6	152.6	10.0	19.2	138.7	134.9	3.8
18	20.1	151.6	144.5	7.1	20.6	161.5	152.2	9.3	19.2	137.2	133.3	3.9
<b>19</b>	<b>20.1</b>	<b>156.8</b>	<b>148.1</b>	<b>8.7</b>	<b>20.5</b>	<b>167.4</b>	<b>155.5</b>	<b>11.9</b>	<b>19.6</b>	<b>142.8</b>	<b>138.4</b>	<b>4.4</b>
19年1月	19.0	147.0	139.0	8.0	19.4	156.7	145.5	11.2	18.4	134.0	130.3	3.7
2	20.1	154.9	146.8	8.1	20.5	165.7	154.4	11.3	19.6	141.0	137.0	4.0
3	19.7	153.6	145.0	8.6	20.3	165.6	153.6	12.0	19.0	138.4	134.1	4.3
4	20.2	156.3	148.1	8.2	20.7	167.0	155.8	11.2	19.6	142.7	138.3	4.4
5	19.5	151.4	143.3	8.1	20.0	161.6	150.5	11.1	19.0	138.3	134.1	4.2
6	20.9	162.5	153.9	8.6	21.3	173.4	161.7	11.7	20.3	148.7	144.0	4.7
7	20.5	160.2	151.7	8.5	21.0	170.9	159.6	11.3	20.0	146.3	141.5	4.8
8	19.9	156.0	147.1	8.9	20.2	166.1	153.9	12.2	19.4	142.8	138.3	4.5
9	20.0	157.6	148.3	9.3	20.4	167.0	154.4	12.6	19.5	145.5	140.5	5.0
10	20.3	157.9	148.5	9.4	20.8	169.8	156.8	13.0	19.5	142.5	137.7	4.8
11	21.0	163.4	154.3	9.1	21.2	174.3	161.5	12.8	20.7	149.1	144.8	4.3
12	20.3	159.5	150.3	9.2	20.8	171.2	158.5	12.7	19.6	144.3	139.7	4.6

（事業所規模100人以上）

平成15年	19.8	157.6	147.7	9.9	19.9	165.4	151.6	13.8	19.6	148.7	143.3	5.4
16	20.0	160.3	148.8	11.5	20.2	167.4	152.3	15.1	19.7	151.3	144.4	6.9
17	19.6	156.7	145.5	11.2	20.0	165.2	150.9	14.3	19.2	146.4	139.0	7.4
18	19.6	158.4	146.6	11.8	19.9	167.4	152.2	15.2	19.2	147.4	139.7	7.7
<b>19</b>	<b>19.6</b>	<b>158.3</b>	<b>148.1</b>	<b>10.2</b>	<b>19.7</b>	<b>167.4</b>	<b>153.4</b>	<b>14.0</b>	<b>19.6</b>	<b>146.9</b>	<b>141.5</b>	<b>5.4</b>
19年1月	18.4	147.8	137.3	10.5	18.3	155.2	140.9	14.3	18.6	138.4	132.6	5.8
2	19.1	153.4	142.9	10.5	19.4	164.8	150.9	13.9	18.6	138.9	132.8	6.1
3	19.6	157.6	146.7	10.9	19.5	165.8	151.1	14.7	19.6	147.2	141.1	6.1
4	20.1	163.1	152.3	10.8	20.2	172.3	157.7	14.6	20.1	152.0	145.7	6.3
5	19.3	156.6	147.1	9.5	19.3	164.5	151.2	13.3	19.4	147.2	142.2	5.0
6	20.2	161.6	151.9	9.7	20.3	171.5	157.7	13.8	20.1	149.6	144.9	4.7
7	20.1	161.1	151.5	9.6	20.2	170.2	157.0	13.2	20.0	150.0	144.7	5.3
8	19.8	159.7	149.8	9.9	19.9	168.2	154.7	13.5	19.8	148.8	143.5	5.3
9	19.3	155.3	145.5	9.8	19.6	166.8	152.7	14.1	19.0	141.6	136.9	4.7
10	20.1	161.4	151.3	10.1	20.1	170.7	156.3	14.4	20.1	150.4	145.3	5.1
11	20.2	162.7	152.7	10.0	20.3	171.5	157.7	13.8	20.0	151.5	146.4	5.1
12	19.6	158.7	148.2	10.5	19.7	168.2	153.5	14.7	19.5	147.3	141.8	5.5

第13-1表 産業、就業形態別現金給与額

調査産業計

(事業所規模5人以上)

(単位：円)

区分	一般労働者					パートタイム労働者				
	現金給与	きまって	所定内	超過労働	特別に	現金給与	きまって	所定内	超過労働	特別に
	総額	支給する	給与	給与	支払われた給与	総額	支給する	給与	給与	支払われた給与
平成15年	330,841	269,431	253,786	15,645	61,410	95,392	92,557	90,812	1,745	2,835
16	345,449	284,149	266,214	17,935	61,300	94,866	92,425	90,414	2,011	2,441
17	339,908	281,461	265,208	16,253	58,447	93,875	91,477	89,494	1,983	2,398
18	340,173	280,787	263,000	17,787	59,386	94,934	93,219	91,008	2,211	1,715
19	<b>327,544</b>	<b>273,504</b>	<b>254,929</b>	<b>18,575</b>	<b>54,040</b>	<b>95,780</b>	<b>93,726</b>	<b>91,973</b>	<b>1,753</b>	<b>2,054</b>
19年1月	279,234	273,897	256,071	17,826	5,337	93,151	93,012	90,991	2,021	139
2	275,658	274,359	255,844	18,515	1,299	95,877	95,672	94,277	1,395	205
3	283,591	274,632	255,710	18,922	8,959	95,987	95,888	93,841	2,047	99
4	280,255	278,408	259,273	19,135	1,847	96,021	95,887	94,126	1,761	134
5	279,114	270,315	252,735	17,580	8,799	95,561	95,452	93,925	1,527	109
6	432,631	273,043	254,694	18,349	159,588	103,414	100,248	98,725	1,523	3,166
7	385,332	272,357	254,465	17,892	112,975	95,882	89,646	88,335	1,311	6,236
8	290,524	268,979	251,485	17,494	21,545	93,162	89,073	87,379	1,694	4,089
9	275,014	273,470	254,676	18,794	1,544	90,503	90,463	88,508	1,955	40
10	275,534	275,019	254,968	20,051	515	91,248	91,166	89,427	1,739	82
11	287,071	273,941	254,260	19,681	13,130	94,444	93,472	91,877	1,595	972
12	580,219	273,780	255,128	18,652	306,439	103,995	93,574	91,095	2,479	10,421

(事業所規模30人以上)

区分	一般労働者					パートタイム労働者				
	現金給与	きまって	所定内	超過労働	特別に	現金給与	きまって	所定内	超過労働	特別に
	総額	支給する	給与	給与	支払われた給与	総額	支給する	給与	給与	支払われた給与
平成15年	350,306	281,126	260,955	20,171	69,180	97,151	94,382	91,540	2,842	2,769
16	368,801	298,252	274,801	23,451	70,549	105,551	102,617	99,591	3,026	2,934
17	363,662	295,030	272,376	22,654	68,632	96,855	94,275	91,804	2,471	2,580
18	360,569	292,715	270,712	22,003	67,854	94,168	92,059	89,077	2,982	2,109
19	<b>355,302</b>	<b>289,366</b>	<b>268,818</b>	<b>20,548</b>	<b>65,936</b>	<b>100,307</b>	<b>98,035</b>	<b>95,619</b>	<b>2,416</b>	<b>2,272</b>
19年1月	296,302	289,449	269,269	20,180	6,853	95,572	95,387	92,324	3,063	185
2	290,237	288,310	267,224	21,086	1,927	98,145	97,826	95,958	1,868	319
3	297,042	288,959	268,631	20,328	8,083	97,257	97,094	94,197	2,897	163
4	293,070	290,960	269,499	21,461	2,110	95,002	94,724	92,391	2,333	278
5	294,729	285,668	265,709	19,959	9,061	94,395	94,189	92,114	2,075	206
6	515,970	288,548	267,922	20,626	227,422	102,769	98,791	97,032	1,759	3,978
7	411,443	289,389	269,586	19,803	122,054	106,517	98,322	96,457	1,865	8,195
8	313,522	289,506	269,575	19,931	24,016	102,764	100,662	98,116	2,546	2,102
9	292,811	291,763	270,960	20,803	1,048	98,423	98,346	95,499	2,847	77
10	290,940	290,730	269,791	20,939	210	98,352	98,194	95,608	2,586	158
11	305,791	290,510	269,069	21,441	15,281	103,230	101,340	99,026	2,314	1,890
12	658,402	288,620	268,593	20,027	369,782	111,922	101,815	98,997	2,818	10,107



第13-2表 産業、就業形態別現金給与額

**製 造 業**

(事業所規模5人以上)

(単位：円)

区 分	一 般 労 働 者					パ ー ト タ イ ム 労 働 者				
	現金給与	きまって	所 定 内	超 過 労 働	特 別 に	現金給与	きまって	所 定 内	超 過 労 働	特 別 に
	総 額	支給する	給 与	給 与	支払われ	総 額	支給する	給 与	給 与	支払われ
平成15年	279,774	237,266	218,512	18,754	42,508	97,551	94,872	89,913	4,959	2,679
16	295,679	247,809	223,808	24,001	47,870	98,853	95,614	92,459	3,155	3,239
17	295,902	248,508	224,649	23,859	47,394	104,612	100,778	97,299	3,479	3,834
18	300,955	252,653	230,262	22,391	48,302	97,762	95,423	91,961	3,462	2,339
19	<b>305,017</b>	<b>254,139</b>	<b>232,678</b>	<b>21,461</b>	<b>50,878</b>	<b>103,574</b>	<b>99,112</b>	<b>94,392</b>	<b>4,720</b>	<b>4,462</b>
19年1月	248,576	245,979	223,954	22,025	2,597	90,904	90,463	86,142	4,321	441
2	253,590	250,390	228,322	22,068	3,200	98,288	98,169	94,791	3,378	119
3	255,479	252,967	232,303	20,664	2,512	101,619	101,434	97,516	3,918	185
4	260,070	256,712	234,203	22,509	3,358	99,184	99,129	94,483	4,646	55
5	255,889	251,260	232,040	19,220	4,629	96,701	96,129	91,962	4,167	572
6	427,902	251,952	231,507	20,445	175,950	110,823	102,753	98,109	4,644	8,070
7	375,233	258,650	236,870	21,780	116,583	118,475	101,986	97,110	4,876	16,489
8	273,479	255,674	234,399	21,275	17,805	103,281	100,168	93,743	6,425	3,113
9	255,604	255,306	234,195	21,111	298	96,052	96,052	91,866	4,186	0
10	257,659	257,370	235,162	22,208	289	99,848	99,848	94,798	5,050	0
11	268,181	256,885	234,586	22,299	11,296	110,835	102,976	97,665	5,311	7,859
12	519,828	255,933	234,056	21,877	263,895	122,345	101,737	95,354	6,383	20,608

(事業所規模30人以上)

区 分	一 般 労 働 者					パ ー ト タ イ ム 労 働 者				
	現金給与	きまって	所 定 内	超 過 労 働	特 別 に	現金給与	きまって	所 定 内	超 過 労 働	特 別 に
	総 額	支給する	給 与	給 与	支払われ	総 額	支給する	給 与	給 与	支払われ
平成15年	296,881	247,558	226,422	21,136	49,323	103,095	99,690	92,681	7,009	3,405
16	319,372	263,009	235,825	27,184	56,363	106,184	101,991	98,559	3,432	4,193
17	310,771	257,275	230,912	26,363	53,496	109,103	105,456	101,731	3,725	3,647
18	317,239	261,771	237,170	24,601	55,468	100,342	97,020	92,767	4,253	3,322
19	<b>323,260</b>	<b>264,490</b>	<b>241,051</b>	<b>23,439</b>	<b>58,770</b>	<b>107,202</b>	<b>101,067</b>	<b>95,332</b>	<b>5,735</b>	<b>6,135</b>
19年1月	263,098	259,853	235,391	24,462	3,245	93,921	93,222	87,523	5,699	699
2	266,766	262,743	238,599	24,144	4,023	99,008	98,818	94,675	4,143	190
3	265,247	263,210	241,017	22,193	2,037	97,267	96,968	91,729	5,239	299
4	268,196	266,605	242,218	24,387	1,591	106,048	105,956	99,387	6,569	92
5	268,584	262,930	241,972	20,958	5,654	94,972	94,017	88,012	6,005	955
6	487,540	264,612	242,100	22,512	222,928	114,165	101,035	96,373	4,662	13,130
7	396,272	266,062	242,428	23,634	130,210	125,564	103,110	97,903	5,207	22,454
8	280,215	265,270	242,214	23,056	14,945	107,598	106,309	99,361	6,948	1,289
9	265,928	265,538	242,219	23,319	390	98,252	98,252	93,527	4,725	0
10	265,978	265,597	241,653	23,944	381	101,924	101,924	95,686	6,238	0
11	280,655	265,874	241,696	24,178	14,781	116,906	106,386	100,161	6,225	10,520
12	569,000	265,563	241,062	24,501	303,437	131,692	106,956	99,864	7,092	24,736

第13-3表 産業、就業形態別現金給与額

卸売・小売業

(事業所規模5人以上)

(単位：円)

区 分	一 般 労 働 者					パ ー ト タ イ ム 労 働 者				
	現金給与	きま	所 定	超 過	特 別	現金給与	きま	所 定	超 過	特 別
	総 額	ま	内	労	に	総 額	ま	内	労	に
	給 与	つ	給 与	働	支	給 与	つ	給 与	働	払
	給 与	て	給 与	給 与	わ	給 与	て	給 与	給 与	れ
	給 与	給 与	給 与	給 与	た	給 与	給 与	給 与	給 与	給 与
平成15年										
16	313,770	260,899	253,796	7,103	52,871	73,945	72,993	72,021	972	952
17	334,761	275,317	265,920	9,397	59,444	81,260	79,813	78,851	962	1,447
18	318,495	269,918	260,214	9,704	48,577	83,753	82,193	80,451	1,742	1,560
19	<b>311,884</b>	<b>268,499</b>	<b>257,698</b>	<b>10,801</b>	<b>43,385</b>	<b>100,627</b>	<b>98,728</b>	<b>97,480</b>	<b>1,248</b>	<b>1,899</b>
19年1月	271,910	271,648	261,160	10,488	262	94,403	94,239	93,052	1,187	164
2	272,727	272,674	262,154	10,520	53	95,394	95,251	94,234	1,017	143
3	281,059	272,972	261,315	11,657	8,087	97,093	97,083	95,429	1,654	10
4	280,777	280,322	270,075	10,247	455	93,562	93,325	91,806	1,519	237
5	283,577	265,088	255,511	9,577	18,489	94,392	94,365	93,712	653	27
6	312,875	265,952	257,090	8,862	46,923	98,212	97,813	96,954	859	399
7	426,009	262,600	251,276	11,324	163,409	111,182	102,133	101,563	570	9,049
8	269,968	259,450	249,854	9,596	10,518	108,575	101,420	100,622	798	7,155
9	268,732	265,515	255,514	10,001	3,217	102,817	102,805	101,344	1,461	12
10	266,181	265,949	255,306	10,643	232	100,686	100,429	99,074	1,355	257
11	302,346	270,597	258,940	11,657	31,749	102,047	102,033	101,030	1,003	14
12	495,348	269,318	254,460	14,858	226,030	113,860	106,638	103,721	2,917	7,222

(事業所規模30人以上)

区 分	一 般 労 働 者					パ ー ト タ イ ム 労 働 者				
	現金給与	きま	所 定	超 過	特 別	現金給与	きま	所 定	超 過	特 別
	総 額	ま	内	労	に	総 額	ま	内	労	に
	給 与	つ	給 与	働	支	給 与	つ	給 与	働	払
	給 与	て	給 与	給 与	わ	給 与	て	給 与	給 与	れ
	給 与	給 与	給 与	給 与	た	給 与	給 与	給 与	給 与	給 与
平成15年										
16	266,856	228,383	216,939	11,444	38,473	69,569	68,803	67,835	968	766
17	298,942	250,842	237,768	13,074	48,100	78,579	76,730	75,573	1,157	1,849
18	288,714	240,769	229,020	11,749	47,945	79,083	77,853	75,969	1,884	1,230
19	<b>316,567</b>	<b>276,516</b>	<b>267,573</b>	<b>8,943</b>	<b>40,051</b>	<b>105,247</b>	<b>103,452</b>	<b>102,455</b>	<b>997</b>	<b>1,795</b>
19年1月	271,461	271,216	260,366	10,850	245	99,485	99,415	98,382	1,033	70
2	267,287	267,138	257,139	9,999	149	102,449	102,419	101,680	739	30
3	267,707	267,437	255,554	11,883	270	99,567	99,546	97,793	1,753	21
4	275,812	274,516	263,924	10,592	1,296	99,975	99,519	98,267	1,252	456
5	272,296	271,763	260,419	11,344	533	101,660	101,609	101,011	598	51
6	377,149	274,181	263,472	10,709	102,968	106,910	106,821	106,151	670	89
7	462,666	280,922	274,337	6,585	181,744	116,990	106,989	106,394	595	10,001
8	284,120	283,933	276,889	7,044	187	112,518	108,596	108,137	459	3,922
9	287,697	287,419	279,867	7,552	278	105,635	105,614	103,740	1,874	21
10	281,377	280,710	273,336	7,374	667	103,366	102,914	101,766	1,148	452
11	307,261	282,595	276,127	6,468	24,666	101,675	101,651	100,927	724	24
12	443,018	277,214	270,590	6,624	165,804	113,355	106,683	105,597	1,086	6,672

第13-4表 産業、就業形態別現金給与額

サービス業

(事業所規模5人以上)

(単位：円)

区 分	一 般 労 働 者					パートタイム労働者				
	現金給与	きまって	所 定 内	超過労働	特 別 に	現金給与	きまって	所 定 内	超過労働	特 別 に
	総 額	支給する	給 与	給 与	支払われ	総 額	支給する	給 与	給 与	支払われ
平成15年										
16	306,958	260,342	246,537	13,805	46,616	98,992	96,269	94,903	1,366	2,723
17	312,164	262,724	250,334	12,390	49,440	100,106	98,642	96,246	2,396	1,464
18	298,650	252,880	238,884	13,996	45,770	88,052	87,133	85,198	1,935	919
19	<b>292,182</b>	<b>255,361</b>	<b>241,568</b>	<b>13,793</b>	<b>36,821</b>	<b>97,585</b>	<b>96,400</b>	<b>93,177</b>	<b>3,223</b>	<b>1,185</b>
19年1月	259,826	254,573	241,533	13,040	5,253	98,185	97,968	93,255	4,713	217
2	251,736	251,268	239,454	11,814	468	103,036	103,036	99,386	3,650	0
3	261,529	254,273	239,000	15,273	7,256	103,574	103,349	98,321	5,028	225
4	248,100	247,311	233,631	13,680	789	94,370	94,370	92,019	2,351	0
5	251,905	244,483	233,572	10,911	7,422	90,560	90,560	87,170	3,390	0
6	321,922	250,509	239,095	11,414	71,413	95,558	94,642	91,917	2,725	916
7	357,906	258,332	244,639	13,693	99,574	97,283	94,248	92,353	1,895	3,035
8	304,005	259,223	245,381	13,842	44,782	99,591	96,818	93,724	3,094	2,773
9	261,092	257,961	243,197	14,764	3,131	92,418	92,418	90,147	2,271	0
10	261,749	261,260	245,096	16,164	489	95,969	95,969	92,534	3,435	0
11	273,579	265,511	249,898	15,613	8,068	98,770	98,770	95,914	2,856	0
12	455,647	259,493	244,189	15,304	196,154	102,759	96,011	92,456	3,555	6,748

(事業所規模30人以上)

区 分	一 般 労 働 者					パートタイム労働者				
	現金給与	きまって	所 定 内	超過労働	特 別 に	現金給与	きまって	所 定 内	超過労働	特 別 に
	総 額	支給する	給 与	給 与	支払われ	総 額	支給する	給 与	給 与	支払われ
平成15年										
16	328,464	270,855	254,199	16,656	57,609	87,817	87,411	86,207	1,204	406
17	317,361	266,049	249,633	16,416	51,312	83,632	82,889	82,067	822	743
18	311,322	258,129	240,438	17,691	53,193	83,766	83,138	81,932	1,206	628
19	<b>309,078</b>	<b>263,322</b>	<b>248,730</b>	<b>14,592</b>	<b>45,756</b>	<b>93,920</b>	<b>93,421</b>	<b>89,670</b>	<b>3,751</b>	<b>499</b>
19年1月	268,027	267,922	253,303	14,619	105	100,564	100,408	94,420	5,988	156
2	265,869	265,817	253,198	12,619	52	101,261	101,261	96,770	4,491	0
3	273,297	267,055	252,869	14,186	6,242	101,515	101,121	95,981	5,140	394
4	253,646	252,739	238,319	14,420	907	88,640	88,640	86,115	2,525	0
5	262,179	254,799	241,152	13,647	7,380	87,137	87,137	83,740	3,397	0
6	320,886	259,796	245,436	14,360	61,090	88,209	88,101	86,226	1,875	108
7	399,451	263,905	249,536	14,369	135,546	87,437	86,820	85,015	1,805	617
8	334,659	268,950	254,954	13,996	65,709	96,792	94,346	89,580	4,766	2,446
9	264,055	264,055	248,317	15,738	0	88,742	88,742	85,804	2,938	0
10	263,005	263,005	245,829	17,176	0	92,321	92,321	87,783	4,538	0
11	287,869	270,460	255,605	14,855	17,409	102,684	102,684	98,609	4,075	0
12	514,846	260,514	245,445	15,069	254,332	95,445	93,133	89,041	4,092	2,312

# 第14-1表 産業、就業形態別労働時間数及び労働者数

## 調査産業計

(事業所規模5人以上)

(単位：日、時間、人)

区分	一般労働者					パートタイム労働者					
	出勤日数	総労働時間	実労働時間	所定内労働時間	所定外労働時間	本調査期間末労働者数	出勤日数	総労働時間	実労働時間	所定内労働時間	所定外労働時間
平成15年	20.7	166.9	158.1	8.8	140,431	18.4	104.9	102.5	2.4	31,318	
16	21.0	171.2	160.7	10.5	147,781	18.9	102.4	100.5	1.9	32,493	
17	20.9	170.0	160.2	9.8	140,914	17.8	101.2	99.2	2.0	37,345	
18	20.8	171.2	160.5	10.7	140,764	18.4	102.1	100.2	1.9	36,996	
19	<b>21.0</b>	<b>172.1</b>	<b>161.0</b>	<b>11.1</b>	<b>134,971</b>	<b>18.2</b>	<b>102.2</b>	<b>100.6</b>	<b>1.6</b>	<b>38,049</b>	
19年1月	19.4	159.2	148.5	10.7	132,430	18.2	100.8	99.0	1.8	40,486	
2	20.6	169.0	158.1	10.9	131,885	18.8	105.0	103.6	1.4	40,734	
3	20.8	172.0	160.3	11.7	131,929	18.7	105.6	103.7	1.9	40,885	
4	21.3	174.8	163.5	11.3	134,100	18.9	106.6	104.9	1.7	38,999	
5	20.2	166.2	156.3	9.9	134,493	18.5	104.3	102.7	1.6	38,924	
6	21.6	176.7	166.3	10.4	134,159	19.5	109.1	107.8	1.3	38,900	
7	21.6	175.2	164.5	10.7	138,081	17.6	96.2	95.0	1.2	36,584	
8	20.8	169.8	159.2	10.6	136,466	17.4	97.8	96.1	1.7	35,923	
9	20.9	172.2	160.5	11.7	136,090	17.3	98.3	96.8	1.5	36,397	
10	21.4	175.7	164.2	11.5	136,080	17.4	101.2	99.6	1.6	36,784	
11	21.8	178.9	167.2	11.7	136,974	18.0	100.6	99.1	1.5	35,640	
12	21.2	174.7	162.9	11.8	136,976	17.6	99.6	97.3	2.3	36,328	

(事業所規模30人以上)

区分	一般労働者					パートタイム労働者					
	出勤日数	総労働時間	実労働時間	所定内労働時間	所定外労働時間	本調査期間末労働者数	出勤日数	総労働時間	実労働時間	所定内労働時間	所定外労働時間
平成15年	20.5	168.4	157.5	10.9	74,825	18.5	108.2	104.0	4.2	16,030	
16	20.7	171.5	159.6	11.9	81,408	19.2	104.9	102.5	2.4	15,843	
17	20.5	169.5	158.4	11.1	77,968	17.4	97.9	95.9	2.0	20,264	
18	20.5	169.5	158.4	11.1	77,782	17.3	96.1	93.6	2.5	19,370	
19	<b>20.5</b>	<b>170.3</b>	<b>159.2</b>	<b>11.1</b>	<b>74,751</b>	<b>17.6</b>	<b>105.9</b>	<b>103.5</b>	<b>2.4</b>	<b>18,599</b>	
19年1月	19.1	158.7	147.9	10.8	74,470	17.0	102.5	99.7	2.8	18,636	
2	20.1	166.8	155.8	11.0	74,282	17.8	104.5	102.4	2.1	18,717	
3	20.3	168.5	157.1	11.4	73,795	17.2	104.5	101.6	2.9	18,991	
4	20.9	173.4	162.2	11.2	75,088	17.4	104.8	102.3	2.5	18,840	
5	20.0	166.5	156.2	10.3	75,069	17.3	103.1	100.6	2.5	18,525	
6	21.2	175.3	164.4	10.9	75,130	18.0	107.5	105.7	1.8	18,286	
7	21.0	173.9	163.1	10.8	74,750	17.8	106.7	104.9	1.8	18,459	
8	20.3	169.7	158.7	11.0	74,844	18.0	109.0	106.4	2.6	18,583	
9	20.3	169.2	157.9	11.3	74,671	17.2	106.2	103.8	2.4	18,896	
10	20.9	173.7	162.1	11.6	74,527	17.4	103.9	101.5	2.4	18,971	
11	21.1	176.1	164.8	11.3	75,418	18.5	109.3	107.0	2.3	17,922	
12	20.5	171.4	159.9	11.5	74,975	17.9	108.9	106.1	2.8	18,364	

第14-2表 産業、就業形態別労働時間数及び労働者数

**製 造 業**

(事業所規模5人以上)

(単位：日、時間、人)

区 分	一 般 労 働 者					パ ー ト タ イ ム 労 働 者				
	出 勤 日 数	総 実 労 働 時 間	所 定 内 労 働 時 間	所 定 外 労 働 時 間	本 調 査 期 間 末 労 働 者 数	出 勤 日 数	総 実 労 働 時 間	所 定 内 労 働 時 間	所 定 外 労 働 時 間	本 調 査 期 間 末 労 働 者 数
平成15年	20.5	168.8	157.3	11.5	35,876	19.5	125.1	118.4	6.7	6,574
16	20.6	173.4	160.2	13.2	31,882	18.0	111.5	108.4	3.1	6,483
17	20.6	174.3	161.2	13.1	30,977	18.9	119.6	116.2	3.4	6,885
18	20.5	173.2	160.3	12.9	31,557	17.7	113.3	110.1	3.2	6,551
19	<b>20.4</b>	<b>172.9</b>	<b>159.2</b>	<b>13.7</b>	<b>32,082</b>	<b>18.6</b>	<b>118.4</b>	<b>114.1</b>	<b>4.3</b>	<b>4,902</b>
19年1月	17.9	153.0	139.3	13.7	31,453	16.5	107.7	104.4	3.3	5,212
2	20.6	175.3	161.1	14.2	31,126	19.0	118.8	115.5	3.3	5,110
3	20.1	171.5	157.0	14.5	30,830	19.0	119.9	116.2	3.7	5,478
4	21.3	182.5	168.2	14.3	31,195	18.8	119.3	114.8	4.5	5,594
5	19.4	165.7	153.3	12.4	31,719	17.3	110.4	106.8	3.6	5,514
6	21.4	181.5	168.5	13.0	31,966	18.5	118.8	114.8	4.0	5,153
7	21.0	176.8	162.9	13.9	32,825	19.6	124.0	119.5	4.5	4,453
8	19.6	165.0	151.5	13.5	32,877	18.6	120.4	114.2	6.2	4,422
9	20.9	175.7	162.2	13.5	32,667	18.3	114.5	110.7	3.8	4,551
10	20.6	173.9	159.7	14.2	32,672	19.1	121.0	116.4	4.6	4,535
11	21.3	179.7	165.6	14.1	32,850	19.8	126.0	121.4	4.6	4,274
12	20.8	174.6	161.1	13.5	32,818	19.2	123.4	117.4	6.0	4,523

(事業所規模30人以上)

区 分	一 般 労 働 者					パ ー ト タ イ ム 労 働 者				
	出 勤 日 数	総 実 労 働 時 間	所 定 内 労 働 時 間	所 定 外 労 働 時 間	本 調 査 期 間 末 労 働 者 数	出 勤 日 数	総 実 労 働 時 間	所 定 内 労 働 時 間	所 定 外 労 働 時 間	本 調 査 期 間 末 労 働 者 数
平成15年	20.1	167.4	154.8	12.6	27,141	19.4	131.6	121.9	9.7	4,445
16	20.3	173.0	158.8	14.2	25,166	17.8	113.0	110.3	2.7	4,430
17	20.4	172.8	159.3	13.5	25,319	18.4	119.0	115.5	3.5	4,269
18	20.3	171.9	158.7	13.2	25,427	16.7	108.5	104.5	4.0	3,922
19	<b>20.1</b>	<b>172.2</b>	<b>158.1</b>	<b>14.1</b>	<b>24,860</b>	<b>19.0</b>	<b>121.7</b>	<b>116.5</b>	<b>5.2</b>	<b>3,319</b>
19年1月	17.7	152.3	138.1	14.2	24,714	17.1	109.8	105.7	4.1	3,288
2	20.6	177.0	162.2	14.8	24,853	19.2	118.9	114.7	4.2	3,195
3	19.8	169.7	154.8	14.9	24,706	18.5	117.6	112.4	5.2	3,373
4	21.2	181.8	167.1	14.7	25,037	20.0	127.7	121.2	6.5	3,344
5	18.8	161.7	148.9	12.8	24,985	17.9	115.3	110.0	5.3	3,292
6	21.2	181.3	167.6	13.7	24,927	19.4	121.8	117.6	4.2	3,196
7	20.5	175.7	161.4	14.3	24,877	19.5	125.9	121.1	4.8	3,272
8	19.2	164.7	150.8	13.9	24,843	19.4	127.2	120.5	6.7	3,365
9	20.7	177.0	163.1	13.9	24,778	18.5	117.7	113.4	4.3	3,459
10	20.0	172.2	157.9	14.3	24,781	19.0	121.9	116.2	5.7	3,414
11	21.0	179.1	165.0	14.1	24,928	19.9	128.9	123.6	5.3	3,193
12	20.4	174.5	160.4	14.1	24,889	19.5	128.5	122.0	6.5	3,439

第14-3表 産業、就業形態別労働時間数及び労働者数

**卸売・小売業**

(事業所規模5人以上)

(単位：日、時間、人)

区分	一般労働者					パートタイム労働者						
	出勤日数	総労働時間	実働時間	所定内労働時間	所定外労働時間	本調査期間末労働者数	出勤日数	総労働時間	実働時間	所定内労働時間	所定外労働時間	本調査期間末労働者数
平成15年												
16	22.2	175.8	170.4	5.4	21,019	23.9	83.4	82.3	1.1	12,958		
17	21.9	175.0	167.3	7.7	21,201	17.7	94.5	93.5	1.0	14,727		
18	21.7	178.6	169.9	8.7	22,504	19.3	93.9	92.1	1.8	14,477		
<b>19</b>	<b>21.6</b>	<b>175.2</b>	<b>168.2</b>	<b>7.0</b>	<b>24,226</b>	<b>20.4</b>	<b>111.0</b>	<b>109.5</b>	<b>1.5</b>	<b>12,018</b>		
19年1月	20.8	169.0	162.0	7.0	24,028	20.8	106.0	104.6	1.4	13,217		
2	20.8	167.6	160.7	6.9	23,895	20.1	103.4	102.2	1.2	13,492		
3	21.3	173.8	166.0	7.8	24,155	20.6	106.2	104.3	1.9	13,280		
4	21.8	172.6	166.0	6.6	24,352	20.8	107.7	106.1	1.6	12,113		
5	20.7	168.4	162.7	5.7	23,958	20.8	106.9	105.6	1.3	12,045		
6	22.0	177.1	171.3	5.8	23,725	21.3	108.1	107.1	1.0	12,137		
7	22.0	178.6	171.5	7.1	25,131	19.9	115.6	114.8	0.8	10,996		
8	21.0	172.4	165.8	6.6	24,001	19.9	114.4	113.0	1.4	11,022		
9	21.5	176.0	169.2	6.8	23,661	20.0	120.2	118.7	1.5	11,649		
10	21.8	177.1	170.1	7.0	24,204	19.6	111.9	110.4	1.5	11,612		
11	22.6	185.4	178.1	7.3	24,598	20.7	115.9	114.6	1.3	11,502		
12	22.4	184.3	174.6	9.7	24,995	20.2	119.1	116.4	2.7	11,154		

(事業所規模30人以上)

区分	一般労働者					パートタイム労働者						
	出勤日数	総労働時間	実働時間	所定内労働時間	所定外労働時間	本調査期間末労働者数	出勤日数	総労働時間	実働時間	所定内労働時間	所定外労働時間	本調査期間末労働者数
平成15年												
16	24.0	191.1	182.1	9.0	4,510	25.9	72.8	71.7	1.1	8,227		
17	22.5	179.0	169.2	9.8	5,363	17.0	86.2	85.0	1.2	9,665		
18	20.9	167.6	158.8	8.8	5,961	17.9	88.8	86.7	2.1	8,908		
<b>19</b>	<b>20.7</b>	<b>168.5</b>	<b>163.9</b>	<b>4.6</b>	<b>8,538</b>	<b>19.5</b>	<b>122.3</b>	<b>120.8</b>	<b>1.5</b>	<b>6,447</b>		
19年1月	21.2	173.8	168.8	5.0	8,728	19.1	121.1	119.4	1.7	6,514		
2	20.0	159.2	154.6	4.6	8,550	19.6	120.0	118.6	1.4	6,572		
3	20.0	162.8	157.0	5.8	8,580	18.8	118.3	116.1	2.2	6,504		
4	20.6	163.1	158.1	5.0	8,599	19.2	121.4	119.8	1.6	6,466		
5	20.8	170.8	165.4	5.4	8,721	19.2	121.0	119.5	1.5	6,254		
6	20.8	168.3	163.0	5.3	8,745	20.1	127.3	126.3	1.0	6,280		
7	21.0	169.8	166.1	3.7	8,442	19.5	123.6	122.5	1.1	6,424		
8	20.9	172.4	168.4	4.0	8,397	19.8	123.6	122.4	1.2	6,487		
9	20.9	168.9	164.5	4.4	8,361	19.1	129.7	127.6	2.1	6,597		
10	20.7	166.5	162.5	4.0	8,282	19.0	117.7	116.1	1.6	6,649		
11	21.2	174.1	170.5	3.6	8,534	20.5	120.6	119.3	1.3	6,430		
12	20.8	171.9	167.5	4.4	8,530	19.8	123.8	122.5	1.3	6,180		

第14-4表 産業、就業形態別労働時間数及び労働者数

**サービス業**

(事業所規模5人以上)

(単位：日、時間、人)

区分	一般労働者					パートタイム労働者						
	出勤日数	総労働時間	実働時間	所定内労働時間	所定外労働時間	本調査期間末労働者数	出勤日数	総労働時間	実働時間	所定内労働時間	所定外労働時間	本調査期間末労働者数
平成15年												
16	20.8	170.4	160.5	9.9	14,828	19.4	107.7	105.5	2.2	3,516		
17	20.4	166.2	157.7	8.5	15,212	18.7	110.7	105.4	5.3	2,784		
18	20.7	170.1	159.5	10.6	14,814	17.9	100.5	98.9	1.6	2,818		
<b>19</b>	<b>21.0</b>	<b>169.3</b>	<b>159.2</b>	<b>10.1</b>	<b>13,084</b>	<b>17.4</b>	<b>106.5</b>	<b>103.6</b>	<b>2.9</b>	<b>3,822</b>		
19年1月	19.1	155.1	145.5	9.6	13,167	17.0	104.7	100.7	4.0	3,541		
2	20.9	168.2	159.2	9.0	13,175	17.8	109.5	106.4	3.1	3,549		
3	21.0	171.5	160.2	11.3	13,053	18.4	115.4	111.0	4.4	3,715		
4	21.0	170.3	160.4	9.9	13,146	17.2	102.9	100.7	2.2	3,794		
5	19.9	161.5	153.0	8.5	12,995	17.1	102.8	100.0	2.8	3,938		
6	21.8	174.9	165.1	9.8	12,978	17.5	105.3	103.6	1.7	3,929		
7	21.4	171.8	162.7	9.1	12,986	17.3	105.5	103.5	2.0	4,034		
8	21.1	168.5	158.7	9.8	13,290	17.6	110.3	107.0	3.3	3,858		
9	21.3	169.9	159.7	10.2	13,066	16.7	100.3	97.6	2.7	3,971		
10	21.4	172.3	160.7	11.6	13,020	17.3	106.2	103.3	2.9	3,984		
11	21.9	177.4	166.4	11.0	13,205	18.2	110.9	108.5	2.4	3,667		
12	21.2	171.0	159.5	11.5	12,937	17.0	104.5	101.4	3.1	3,882		

(事業所規模30人以上)

区分	一般労働者					パートタイム労働者						
	出勤日数	総労働時間	実働時間	所定内労働時間	所定外労働時間	本調査期間末労働者数	出勤日数	総労働時間	実働時間	所定内労働時間	所定外労働時間	本調査期間末労働者数
平成15年												
16	20.1	170.0	157.6	12.4	7,782	18.6	95.6	95.3	0.3	1,263		
17	20.0	168.2	156.4	11.8	8,021	18.2	92.1	91.5	0.6	1,062		
18	20.1	168.8	156.9	11.9	7,880	18.2	93.7	93.1	0.6	1,028		
<b>19</b>	<b>20.5</b>	<b>168.1</b>	<b>156.8</b>	<b>11.3</b>	<b>5,824</b>	<b>16.8</b>	<b>104.2</b>	<b>100.2</b>	<b>4.0</b>	<b>2,187</b>		
19年1月	18.2	148.3	138.0	10.3	5,767	17.0	108.8	102.9	5.9	1,973		
2	20.7	167.8	158.9	8.9	5,729	17.3	108.7	104.1	4.6	2,029		
3	20.4	167.0	156.5	10.5	5,763	17.7	115.3	109.9	5.4	2,121		
4	20.1	164.4	153.8	10.6	5,765	16.2	98.1	95.0	3.1	2,259		
5	20.0	167.6	156.5	11.1	5,721	16.5	100.1	95.7	4.4	2,294		
6	21.4	174.2	163.2	11.0	5,710	16.3	99.1	96.5	2.6	2,306		
7	21.1	173.5	162.4	11.1	5,806	16.0	96.8	94.3	2.5	2,293		
8	20.8	170.4	159.4	11.0	6,106	17.5	113.9	108.5	5.4	2,069		
9	20.2	165.6	153.6	12.0	5,830	15.8	96.1	92.1	4.0	2,337		
10	21.3	173.9	160.8	13.1	5,856	16.4	101.2	97.2	4.0	2,282		
11	21.3	174.5	162.3	12.2	6,051	18.4	115.2	111.6	3.6	2,017		
12	20.5	168.7	155.5	13.2	5,778	16.5	101.7	98.1	3.6	2,265		

# IV 毎月勤労統計調査特別調査結果

## 1 調査の目的

毎月勤労統計調査特別調査は、常用労働者1～4人の事業所の賃金、労働時間及び雇用の実態を明らかにし、各種労働施策を円滑に推進していくための基礎資料を提供することを目的とし、毎年7月に行っている。

## 2 利用上の注意

この調査結果の数値は、抽出された調査区内にある約360事業所について調査し、県内の全事業所（事業所模1～4人）に対応するよう推計したものである。

日本標準産業分類の改訂（平成14年3月）に伴い、平成16年調査から表章産業を改訂後の日本標準産業分類に基づくこととした。平成15年調査結果と比較する際には、「調査産業計」、「建設業」、「電気・ガス・熱供給・水道業」は接続しているが、その他の産業はその範囲が異なるため、注意を要する。

なお、この結果で「サービス業」とあるのは「サービス業（他に分類されないもの）」のことである。

また、統計表の数値は、表章単位未満の値で四捨五入してある。

## 3 調査結果の概要

きまって支給する給与は、「調査産業計」で177,561円となり、全国を100とした鳥取県の賃金水準は93.2であった。産業別にみると、「複合サービス事業」の322,215円が最も高く、「飲食店、宿泊業」の104,324円が最も低くなっている。

出勤日数は、「調査産業計」で21.9日となり、1日の実労働時間数は、7.2時間であった。産業別にみると、最も長いのは「複合サービス事業」の7.9時間、最も短いのは、「飲食店、宿泊業」の6.3時間であった。

常用労働者の産業別構成をみると、「卸売・小売業」（31.4%）、「サービス業」（21.9%）の2産業で全体の約53%を占めている。

## 毎月勤労統計調査特別調査結果

産業名	常用労働者数			出勤日数			1日の実労働時間数			きまって支給する現金給与額			特別に支払われた現金給与額		
	計	男	女	計	男	女	計	男	女	計	男	女	計	男	女
	人	人	人	日	日	日	時間	時間	時間	円	円	円	円	円	円
調査産業計	11,313	4,598	6,715	21.9	22.7	21.3	7.2	7.7	6.9	177,561	236,970	136,884	232,478	323,852	166,636
建設業	1,473	1,098	375	22.5	22.7	22.1	7.8	7.9	7.5	225,446	253,090	144,455	145,930	167,830	78,256
製造業	409	272	137	23.3	24.0	21.8	7.8	8.2	7.0	168,858	203,041	100,978	120,741	170,785	26,749
電気・ガス・熱供給・水道業	-	-	-	-	-	-	-	-	-	-	-	-	-	-	-
情報通信業	x	x	x	x	x	x	x	x	x	x	x	x	x	x	x
運輸業	x	x	x	x	x	x	x	x	x	x	x	x	x	x	x
卸売・小売業	3,549	1,284	2,264	22.3	23.3	21.7	7.3	7.7	7.0	171,256	230,006	137,943	143,981	172,715	126,399
金融・保険業	x	x	x	x	x	x	x	x	x	x	x	x	x	x	x
不動産業	x	x	x	x	x	x	x	x	x	x	x	x	x	x	x
飲食店、宿泊業	1,398	392	1,006	21.4	22.4	21.0	6.3	7.5	5.8	104,324	136,547	91,786	36,471	9,218	45,359
医療、福祉	763	76	687	20.5	20.3	20.5	7.2	8.3	7.0	176,264	285,736	164,136	285,155	652,630	237,503
教育、学習支援業	458	180	278	18.5	19.7	17.7	6.4	6.4	6.4	137,267	165,246	119,162	240,846	417,585	117,177
複合サービス事業	393	240	153	21.2	21.2	21.1	7.9	8.0	7.9	322,215	389,282	217,070	1,014,582	1,313,511	534,734
サービス業	2,480	821	1,659	22.1	22.8	21.7	7.2	7.5	7.0	179,135	245,130	146,452	349,506	528,986	261,965
全国(調査産業計)	千人	千人	千人	日	日	日	時間	時間	時間	円	円	円	円	円	円
	2,399	1,022	1,377	21.1	22.2	20.3	7.2	7.9	6.6	190,482	261,767	137,530	214,629	311,954	138,958

※「-」は調査区内に該当産業がないため値はない。

「x」は調査事業所が少ないため、非公表。ただし、調査産業計には含まれる。



きまって支給する給与の全国との産業別比較

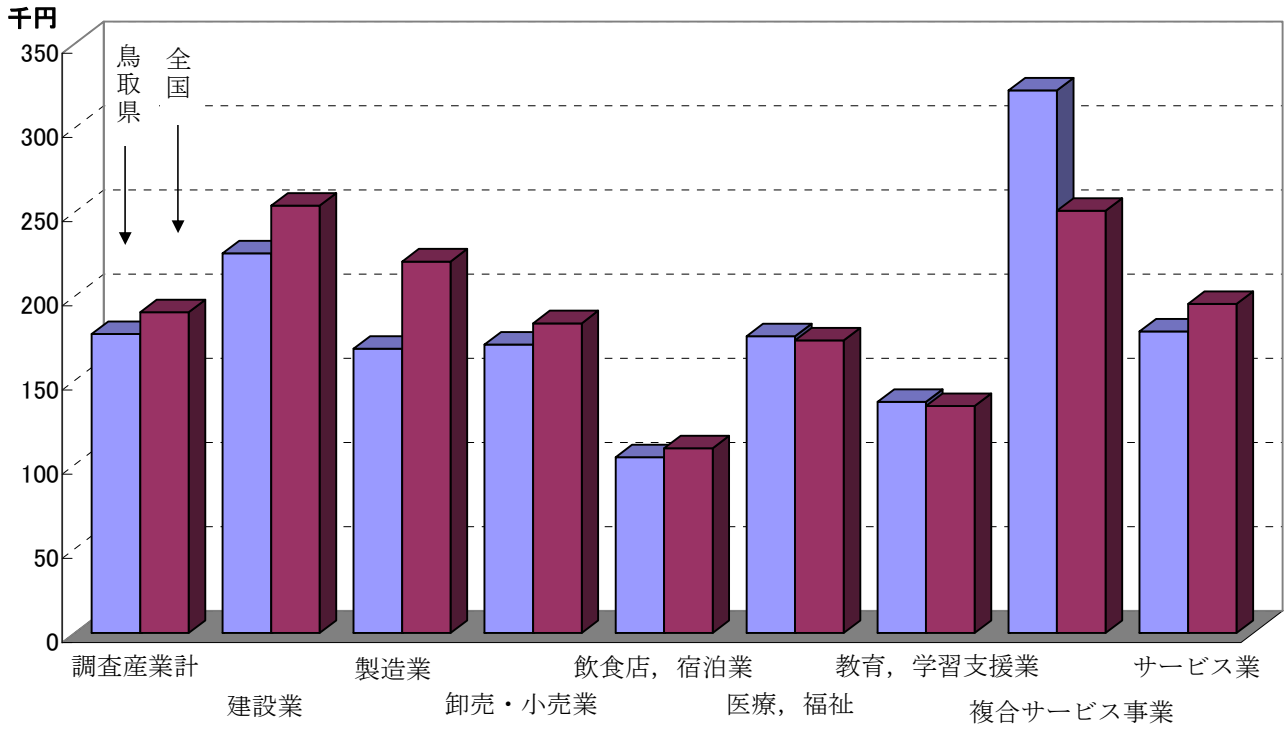

常用労働者の男女別構成比

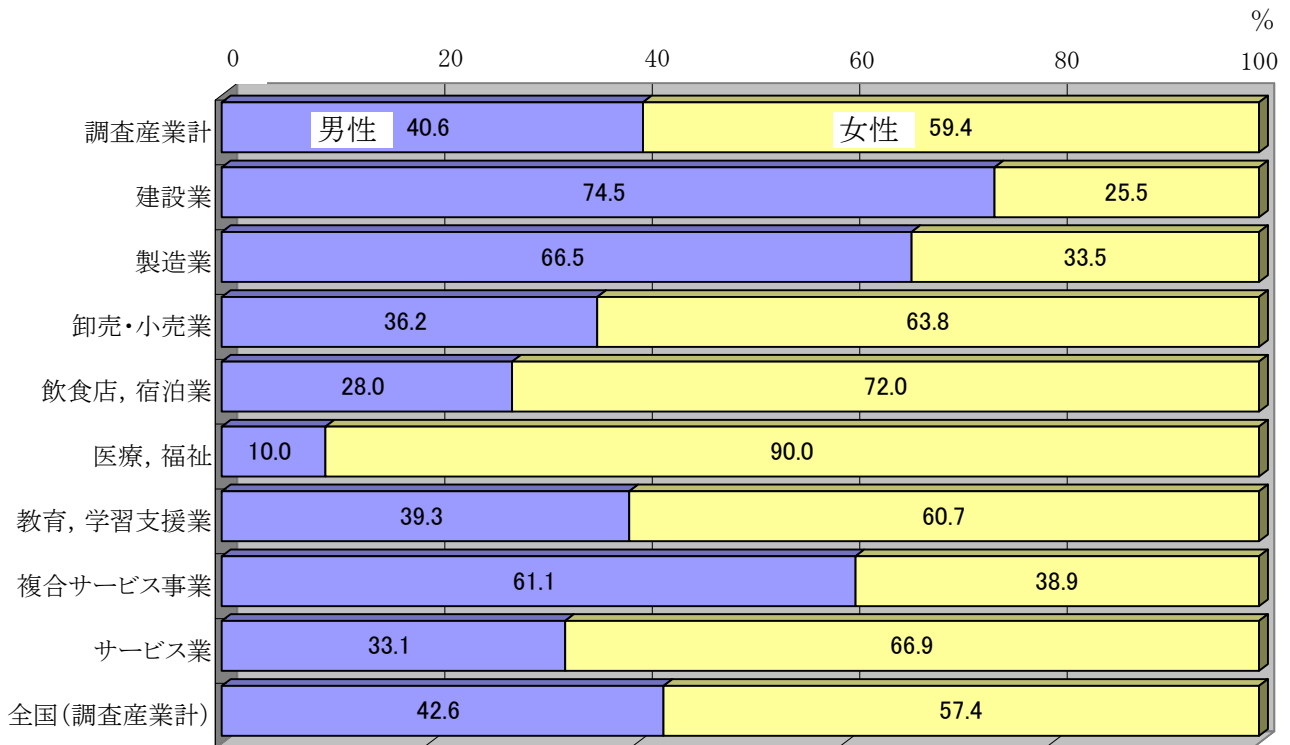



---

---

平成 19 年

毎月勤労統計調査地方調査結果報告書

平成20年12月 印刷

平成20年12月 発行

編集・発行 鳥取県企画部統計課

鳥取市東町一丁目220番地

(電話) 0857-26-7107

ホームページアドレス

<http://www.pref.tottori.lg.jp/toukei>

---

---

この冊子は127部作成し、1部あたり577円です

