

# 大阪管区气象台 管内地震活動図

2000 10 01 00:00 -- 2000 10 31 24:00

100km

N=8432

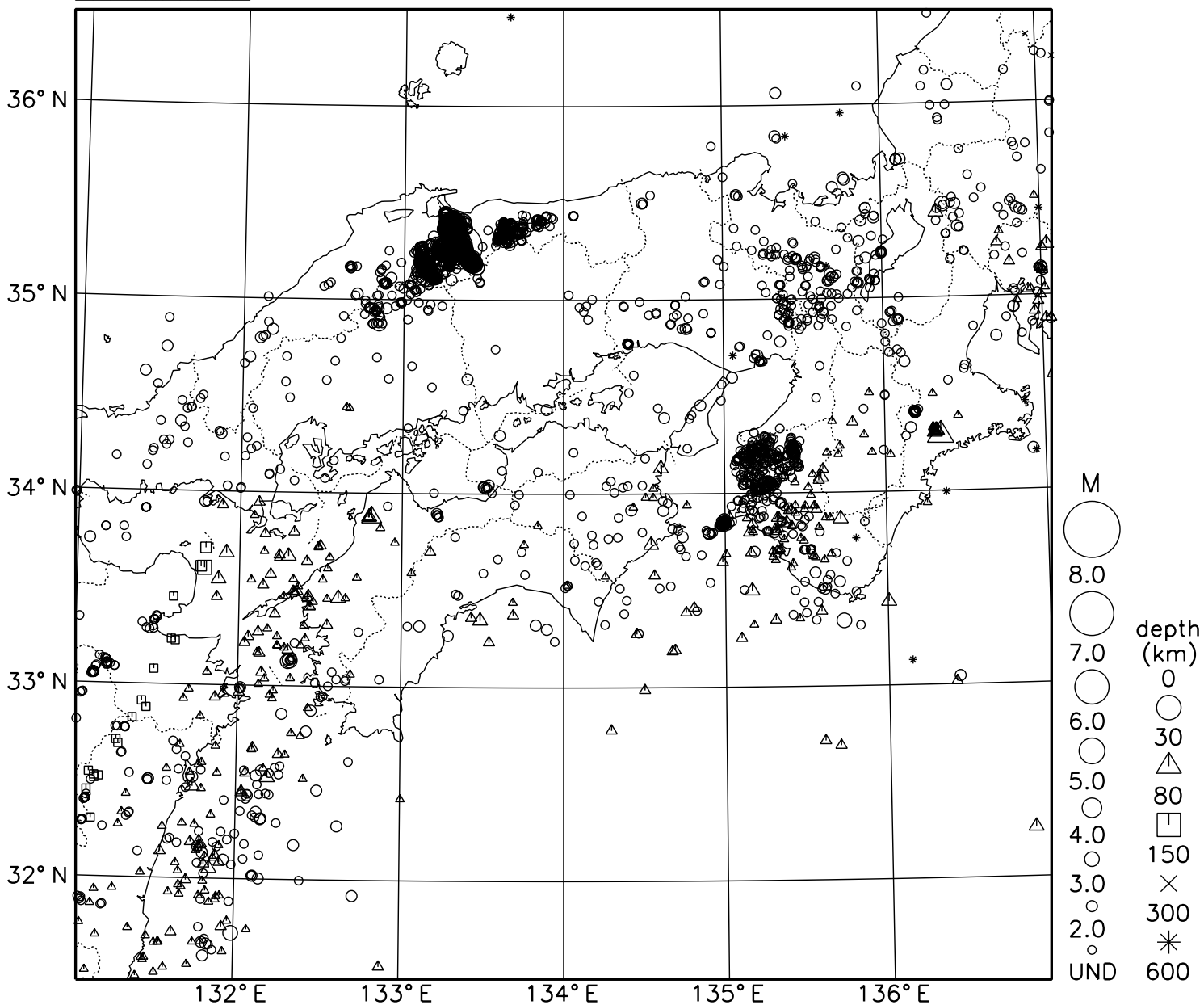

# 管内地震活動図(断面図)

## 近畿南西部地域

2000 10 01 00:00 -- 2000 10 31 24:00

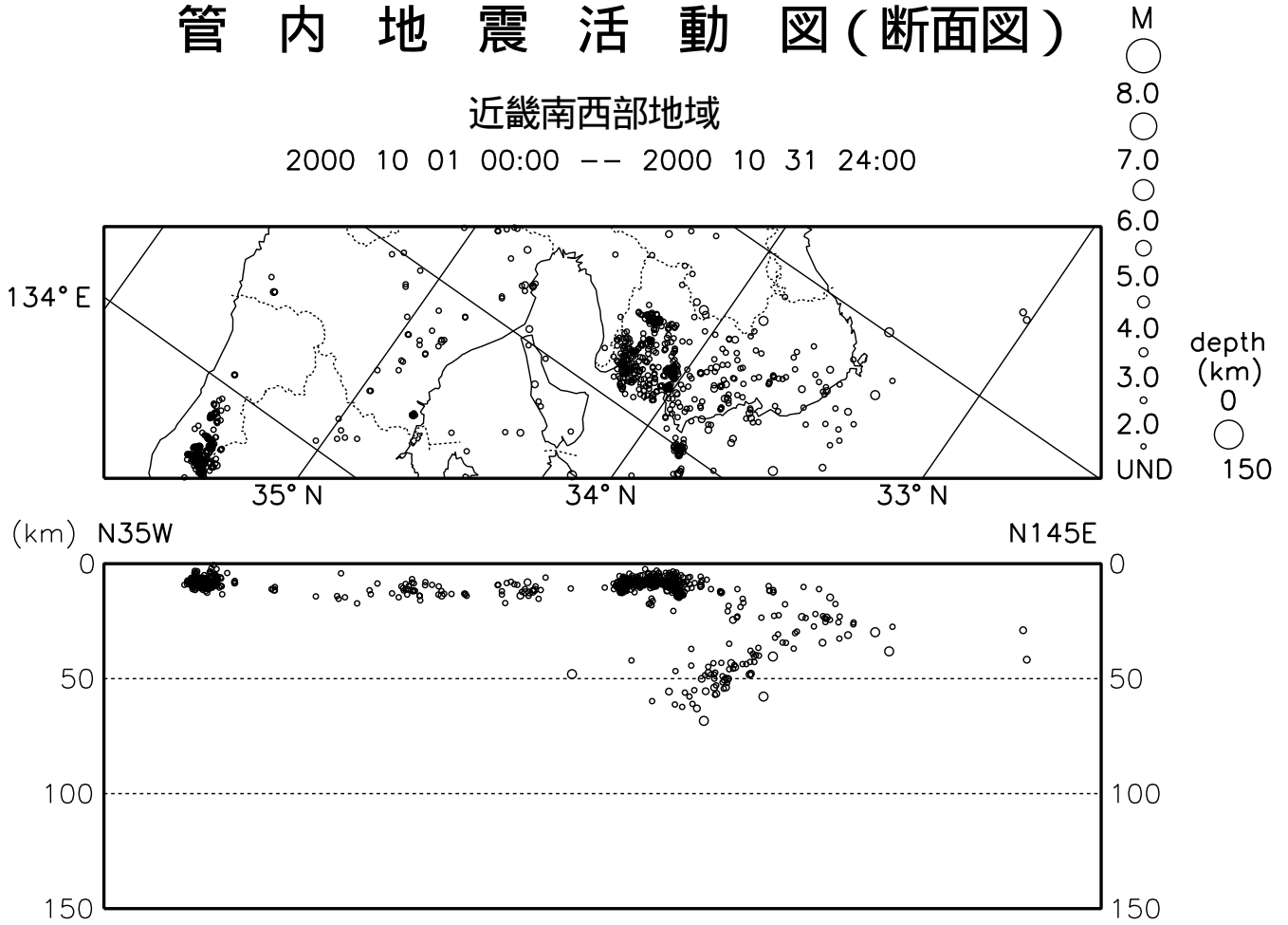

## 近畿~四国~日向灘地域

2000 10 01 00:00 -- 2000 10 31 24:00

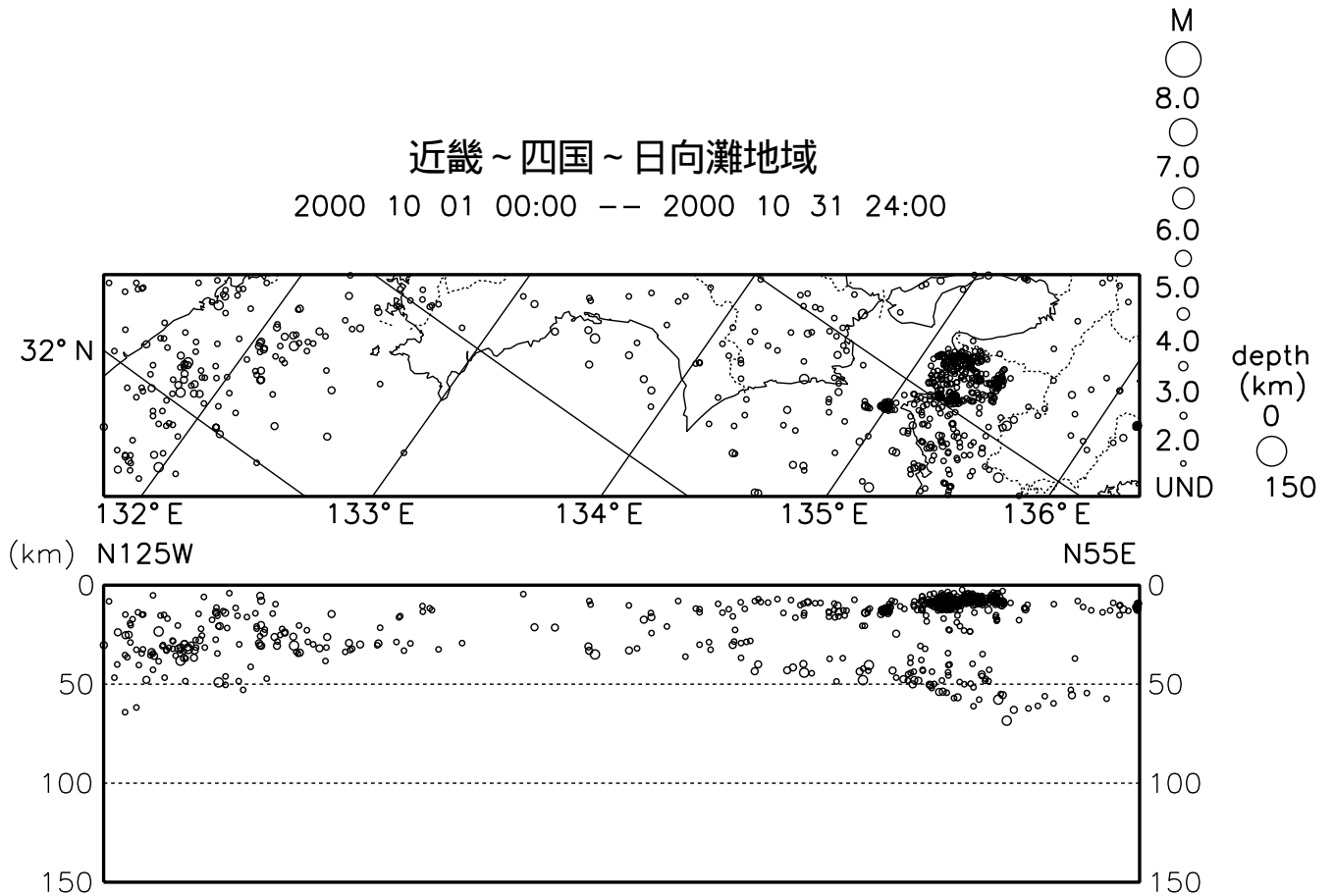

10月大阪管内有感地震表

2000年10月03日13時18分		愛媛県中予地方	33° 52.5' N 132° 48.6' E 45.5km	M4.2
広島県	震度 1	本郷町本郷*, 広島豊浜町豊島*, 久井町和草*, 向島町役場*, 広島内海町口* 下蒲刈町下島*, 大柿町大原*, 黒瀬町丸山		
香川県	震度 1	観音寺市観音寺町		
愛媛県	震度 1	今治市南宝来町, 別子山村役場*, 丹原町鞍瀬丁, 波方町樋口*, 大西町宮脇* 菊間町浜*, 宮窪町宮窪*, 弓削町下弓削*, 生名村役場*, 岩城村役場* 久万町久万町*, 小田町町村*, 宇和島市住吉町, 八幡浜市広瀬, 大洲市大洲* 五十崎町平岡*, 明浜町高山*, 野村町阿下, 愛媛三間町宮野下*, 広見町近永* 松野町松丸*		
高知県	震度 1	大方町入野		
2000年10月05日16時44分		徳島県南部	33° 44.2' N 134° 32.4' E 44.1km	M3.6
和歌山県	震度 1	和歌山川辺町土生*		
徳島県	震度 1	脇町脇, 徳島上那賀町小浜*		
2000年10月06日13時24分		和歌山県北部	34° 10.8' N 135° 11.6' E 8.7km	M3.1
和歌山県	震度 2	海南市日方*		
	震度 1	和歌山市男野芝, 下津町下津*, 野上町下佐々*, 貴志川町神戸*		
2000年10月06日13時30分		鳥取県西部	35° 16.5' N 133° 20.9' E 11.2km	M7.3
鳥取県	震度 6強	境港市東本町, 鳥取日野町根野*		
	震度 6弱	境港市上道町*, 西伯町法勝寺*, 会見町天万*, 岸本町吉長*, 日吉津村日吉津* 淀江町西原*, 溝口町溝口*		
	震度 5強	米子市博労町		
	震度 5弱	鳥取東郷町龍島*, 関金町大鳥居*, 北条町土下*, 鳥取大栄町由良宿* 東伯町徳万*, 鳥取大山町国信*, 名和町御来屋*, 鳥取中山町赤坂*		
	震度 4	鳥取市吉方, 鳥取国府町町屋*, 鳥取岩美町浦富, 福部村細川*, 郡家町郡家* 船岡町船岡*, 河原町渡一木*, 智頭町智頭, 気高町浜村*, 青谷町青谷* 羽合町久留*, 三朝町大瀬*		
島根県	震度 3	八束町北山*, 佐治村加瀬木*, 倉吉市岩倉長峯, 鳥取泊村泊*		
	震度 5強	安来市安来町*, 宍道町昭和*, 仁多町三成*		
	震度 5弱	松江市西津田, 島根鹿島町佐陀本郷*, 東出雲町揖屋*, 八雲村西岩坂* 玉湯町湯町*, 八束町波入*, 島根大東町大東, 島根加茂町加茂中* 三刀屋町三刀屋*, 斐川町莊原町*, 湖陵町二部*, 仁摩町仁万*, 桜江町川戸*		
	震度 4	松江市西生馬町, 出雲市今市町, 平田市平田町*, 島根町加賀*, 吉田村吉田* 佐田町反辺*, 島根多伎町小田*, 大社町杵築南*, 温泉津町小浜* 島根川本町川本*, 羽須美村下口羽*, 島根旭町今市*, 島根三隅町三隅* 島根美都町都茂*, 西郷町西町, 西郷町城北町*, 五箇村北方*, 海士町海士*		
	震度 3	赤来町下赤名*, 浜田市大辻町, 江津市波積町, 島根石見町矢上* 島根弥栄村長安本郷*, 日原町日原*, 柿木村柿木*, 知夫村役場* 匹見町後谷		
岡山県	震度 5強	新見市新見, 大佐町小阪部*, 哲多町本郷*, 落合町西河内, 美甘村美甘*		
	震度 5弱	神郷町下神代*, 岡山勝山町勝山*, 久世町久世*, 新庄村役場* 岡山川上村上福田*, 八束村上長田*, 中和村下和*, 岡山市大供*, 玉野市宇野* 笠岡市笠岡*, 岡山御津町金川*, 岡山瀬戸町瀬戸*, 瀬崎町片岡*, 早島町前瀨* 船穂町船穂*, 真備町箭田*, 有漢町有漢*, 北房町下皆部*, 賀陽町豊野* 哲西町矢田*, 落合町垂水*, 岡山加茂町塔中*, 富村富西谷*, 奥津町井坂* 阿波村原田下分*, 鏡野町竹田*, 勝田町真加部*, 勝北町新野東*, 作東町江見* 岡山旭町西川*, 久米南町下弓削*, 久米町中北下*, 岡山市桑田町, 倉敷市新田 倉敷市白楽町*, 井原市井原町*, 総社市中央*, 高梁市松原通*, 備前市伊部 加茂川町下加茂*, 岡山山陽町上市, 赤坂町町苅田*, 熊山町松木* 岡山佐伯町矢田*, 和気町尺所*, 邑久町尾張*, 長船町土師*, 山手村地頭片山* 清音村軽部*, 金光町占見新田*, 鴨方町鴨方, 鴨方町六条院中*, 寄島町国頭新開* 里庄町里見*, 矢掛町矢掛*, 美星町三山*, 芳井町吉井*, 成羽町下原* 川上町地頭*, 備中町布賀*		
	震度 3	津山市林田, 津山市山北*, 勝央町勝間田*, 奈義町豊沢*, 岡山大原町古町* 東粟倉村太田*, 西粟倉村影石*, 美作町栄町*, 英田町尾谷, 英田町福本* 岡山中央町原田*, 柵原町久木*, 日生町日生*, 吉永町吉永中*, 牛窓町牛窓*		
香川県	震度 5強	土庄町甲		
	震度 5弱	香川白鳥町湊*, 香川池田町池田*, 庵治町役場*, 観音寺市観音寺町 香川国分寺町新居*, 香川三野町下高瀬*, 豊中町本山*		
	震度 4	高松市伏石町, 香川大内町三本松, 津田町津田*, 志度町志度*, 香川寒川町石田東* 三木町水上*, 牟礼町牟礼*, 香川町川東上*, 直島町役場*, 坂出市王越町 坂出市室町*, 善通寺市文京町*, 綾上町山下*, 綾歌町栗熊西*, 飯山町川原* 宇多津町役場*, 満濃町吉野下*, 琴平町榎井*, 多度津町家中, 多度津町栄町* 仲南町十郷生間*, 高瀬町下勝間*, 香川山本町財田西*, 大野原町大野原* 詫間町詫間*, 仁尾町仁尾*, 香川豊浜町和田浜*, 財田町財田上*		
兵庫県	震度 3	塩江町安原下*, 香川香南町由佐*, 綾南町滝宮*		
	震度 5弱	津名町志筑*		
	震度 4	豊岡市桜町, 豊岡市中央町*, 竹野町竹野*, 神戸東灘区魚崎北町, 神戸灘区神ノ木 神戸兵庫区荒田町, 神戸長田区細田町, 神戸中央区中山手, 神戸中央区脇浜 明石市中崎, 西宮市宮前町, 芦屋市精道町*, 加古川市加古川町, 高砂市荒井町* 川西市中央町*, 小野市王子町*, 三田市下深田, 加美町豊部*, 黒田庄町喜多* 兵庫稲美町国岡*, 市島町上田*, 篠山市北新町, 姫路市林田*, 相生市旭 兵庫新宮町新宮*, 兵庫御津町釜屋*, 上郡町大持*, 淡路町岩屋*, 北淡町富島 津名郡一宮町郡家*, 兵庫東浦町久留麻, 兵庫緑町広田*		
	震度 3	城崎町湯島*, 兵庫日高町祢布*, 兵庫美方町大谷*, 温泉町湯*, 八鹿町八鹿* 養父町広谷*, 和田山町枚田, 兵庫山東町崇音寺*, 朝来町新井*, 神戸須磨区緑ヶ丘 神戸垂水区日向, 神戸北区南五葉町, 神戸西区神出町, 尼崎市昭和通*, 西宮市名塩* 伊丹市千僧*, 宝塚市東洋町*, 三木市細川町, 加西市下万願寺町, 加西市北条町* 猪名川町紫合*, 兵庫吉川町吉安*, 社町社, 滝野町下滝野*, 兵庫東条町天神* 中町中村町*, 兵庫八千代町中野間*, 播磨町本荘*, 柏原町柏原*, 氷上町成松* 青垣町佐治*, 山南町谷川*, 篠山市宮田*, 篠山市今田町*, 姫路市今宿 姫路市本町*, 家島町真浦*, 夢前町前之庄*, 神崎町中村*, 市川町西川辺 福崎町福崎*, 香寺町中屋*, 大河内町寺前*, 揖保川町正條*, 兵庫太子町鶴*		

		佐用町佐用*、南光町下徳久*、兵庫三日月町三日月*、山崎町鹿沢、安富町安志* 穴薬郡一宮町安積*、千種町千種*、洲本市小路谷、津名町中田、南淡町福良
広島県	震度 2:	香住町三川、関宮町関宮*
	震度 5弱:	広島高野町新市*、福山市駅前町*、川尻町西*、広島大崎町中野*、新市町新市* 府中町大通り*
	震度 4:	三次市十日市中、三次市役所*、庄原市中本町*、広島千代田町有田、豊平町都志見 広島吉田町吉田*、広島八千代町佐々井*、広島美土里町本郷*、高宮町佐々部* 甲田町高田原*、甲山町西上原*、上下町矢多田嶽山、総領町下領家*、甲奴町西野* 君田村東入君*、吉舎町吉舎*、口和町向泉*、比和町比和*、三原市円一町 尾道市久保*、福山市松永町、福山市松永支所*、広島福富町久芳*、豊栄町鍛冶屋* 広島河内町中河内*、本郷町本郷*、安浦町内海*、豊町大長*、東野町役場* 木江町木江*、瀬戸町瀬戸田*、久井町和草*、向島町役場*、広島内海町口* 沼隈町草深*、広島中区上八丁堀、広島南区宇品海岸*、広島西区己斐* 広島安佐南区緑井*、広島安佐北区可部南*、広島安芸区中野*、広島佐伯区利松* 呉市宝町、呉市広*、大竹市小方*、廿日市市下平良*、海田町上市*、熊野町役場* 坂町役場*、江田町役場*、音戸町鷺浜*、倉橋町役場*、下蒲刈町下島* 広島佐伯町津田*、吉和村役場*、能美町中町*、沖美町三吉*、黒瀬町丸山
	震度 3:	加計町加計*、筒賀村中筒賀*、戸内町役場*、大朝町大朝*、世羅西町小国* 神石町高光*、豊松村下豊松*、神石郡三和町小島*、上下町上下*、布野村上布野* 作木村下作木*、三良坂町三良坂*、双三郡三和町上板木*、西城町熊野 福山市鞆町*、広島大和町下徳良*、安芸津町三津*、広島豊浜町豊島*、御調町市* 広島東区福田*、呉市焼山*、呉市郷原町*、東広島市西条米町*、倉橋町寛ヶ巢 蒲刈町宮盛*、佐伯郡湯来町和田*、宮島町役場*、大柿町大原*
徳島県	震度 5弱:	徳島市大和町、徳島市新蔵町*
	震度 4:	小松島市横須町*、石井町高川原*、松茂町広島*、北島町中村*、藍住町奥野* 坂野町大寺*、上板町七條*、徳島吉野町西条*、土成町土成*、阿波町東原* 鴨島町鴨島、脇町脇、徳島美馬町天神*、徳島三野町芝生*、徳島三好町昼間* 徳島池田町ウ工ノ、三加茂町加茂*、徳島那賀川町苅屋*、徳島上那賀町小浜* 海南町大里*
	震度 3:	鳴門市撫養町、佐那河内村下*、神山町神領*、徳島川島町桑村* 徳島山川町翁喜台*、美郷村川俣*、半田町木ノ内*、一宇村赤松*、穴吹町穴吹* 徳島山城町大川持*、徳島井川町辻*、西祖谷山村一宇*、阿南市富岡町 勝浦町久国*、羽ノ浦町中庄*、鷺敷町和食郷*、相生町横石、相生町延野* 木沢村木頭*、日和佐町奥河内*、海部町奥浦*、穴喰町久保*
滋賀県	震度 4:	滋賀高島町勝野*、近江八幡市桜宮町
	震度 3:	彦根市城町、長浜市高田町*、滋賀県志賀町木戸、永源寺町山上*、愛東町下中野* 湖東町池庄*、秦荘町安孫子*、愛知川町愛知川*、滋賀豊郷町石畑* 米原町下多良*、虎姫町五村*、ひわ町落合*、西浅井町大浦*、朽木村市場* 安曇川町田中*、大津市御陵町、八日市市緑町*、草津市草津*、守山市吉身* 栗東町安養寺*、中主町西河原*、野洲町小篠原*、石部町石部中央*、水口町水口 滋賀甲南町野田*、滋賀蒲生町市子川原*、滋賀日野町河原*、滋賀竜王町小口* 五個荘町竜田*、能登川町躰光寺*
	震度 2:	永源寺町若ヶ畑、甲良町在土*、多賀町多賀*、滋賀山東町長岡*、伊吹町春照* 近江町顔戸*、浅井町内保*、湖北町速水*、高月町渡岸寺*、木之本町木之本* マキノ町沢*、今津町弘川*、新旭町北畑*、土山町北土山*、甲賀町相模* 安土町小中*
京都府	震度 4:	岩滝町岩滝*、伊根町平田*、野田川町四辻*、網野町網野*、長岡京市開田* 八幡市八幡*、大山崎町円明寺*
	震度 3:	福知山市内記、舞鶴市下福井、舞鶴市北吸*、宮津市柳縄手、夜久野町額田* 加悦町加悦*、峰山町杉谷*、京都大宮町口大野*、弥栄町吉沢、弥栄町溝谷* 久美浜町役場*、京都上京区数ノ内町*、京都中京区西ノ京、宇治市宇治琵琶 亀岡市安町、城陽市寺田*、向日市寺戸町*、久御山町田井*、京田辺市田辺* 井手町井手*、宇治市原町荒木*、木津町木津*、京都加茂町里*、精華町北福八間* 京北町周山*、園部町上本町*、八木町八木*、丹波町蒲生*
	震度 2:	綾部市若竹町*、京都美山町島*、和知町坂原、和知町本庄*、京都山城町上拍* 笠置町笠置*、和束町釜塚*、南山城村北大河原*、京都日吉町保野田* 京都瑞穂町橋爪*
大阪府	震度 4:	大阪此花区春日出北*、大阪西淀川区千船*、豊中市中桜塚*、池田市城南* 高槻市桃園町、高槻市消防本部*、枚方市大垣内*、茨木市東中祭町*
	震度 3:	大阪東淀川区下新庄、大阪中央区大手前、吹田市内本町*、守口市京阪本通* 八尾市本町*、寝屋川市役所*、大東市新町*、箕面市箕面、柏原市安堂町* 門真市中町*、摂津市三島*、東大阪市稲葉*、四条畷市中野*、豊能町余野* 能勢町宿野*、堺市深井清水町、堺市南瓦町*、堺市石津西町*、岸和田市岸城町 岸和田市役所*、泉大津市東雲町*、貝塚市島中*、泉佐野市市場* 泉佐野市りんくう往来*、富田林市本町、富田林市高辺台*、河内長野市原町* 松原市阿保*、大阪和泉市府中町*、羽曳野市誉田*、高石市加茂*、藤井寺市岡* 泉南市信達市場*、大阪狭山市狭山*、阪南市尾崎町*、忠岡町忠岡*、熊取町野田* 大阪田尻町嘉祥寺*、大阪岬町深日*、大阪太子町山田*、大阪美原町黒山*
愛媛県	震度 2:	大阪河内町白木*、千早赤阪村水分*
	震度 4:	今治市南宝来町、川之江市金生町*、波方町樋口*、大西町宮脇*、菊間町浜* 宮窪町宮窪*、魚島村役場*、弓削町下弓削*、生名村役場*、岩城村役場* 愛媛上浦町井口*、大三島町宮浦*、松山市北持田町、愛媛中島町大浦* 丹原町鞍瀬丁、丹原町池田*、朝倉村朝倉北*、愛媛玉川町三反地*、伯方町木浦* 関前村岡村*、重信町見奈良*、久万町久万町*、愛媛松前町筒井*、宇和島市住吉町 大洲市大洲*、内子町内子*、五十崎町平岡*、保内町宮内*、伊方町湊浦* 三瓶町朝立*、明浜町高山*、宇和町卯之町*、愛媛吉田町東小路*
	震度 2:	別子山村役場*、面河村洪草*、柳谷村柳井川*、小田町町村*、砥部町宮内* 中山町出淵*、双海町上灘*、八幡浜市広瀬、長浜町豊茂、愛媛瀬戸町三机* 野村町阿下、城川町下相*、愛媛三間町宮野下*、広見町近永*、松野町松丸* 日吉村下鍵山*、愛媛城辺町役場*、一本松町広見*
高知県	震度 1:	御荘町平城*
	震度 4:	安芸市西浜、高知市本町
	震度 3:	須崎市山手町、土佐山田町宝町、物部村神池
	震度 2:	室戸市室戸岬町、宿毛市片島、土佐清水市足摺岬、窪川町中津川、大方町入野
	震度 1:	土佐清水市有永

奈良県 震度 3 : 奈良市半田開町, 奈良市二条大路西\*, 大和高田市大中\*, 大和郡山市北郡山町\*  
天理市川原城町\*, 香芝市本町\*, 斑鳩町法隆寺西\*, 安堵町東安堵\*  
奈良川西町結崎\*, 三宅町伴堂\*, 田原本町役場\*, 新庄町柿本\*, 當麻町長尾\*  
広陵町南郷\*, 河合町池部\*  
震度 2 : 橿原市八木町\*, 桜井市池之内, 桜井市粟殿\*, 五條市本町\*, 御所市役所\*  
生駒市東新町\*, 都祁村針\*, 平群町鳴川, 平群町吉新\*, 三郷町勢野西\*  
大字陀町迫間\*, 奈良榛原町萩原\*, 室生村大野\*, 高取町観覚寺\*, 明日香村岡\*  
上牧町上牧\*, 王寺町王寺\*, 奈良吉野町上市\*, 大淀町土田, 野迫川村北股\*  
十津川村小原\*

和歌山県 震度 3 : 和歌山市男野芝, 海南市日方\*, 有田市箕島, 御坊市園, 打田町西大井\*, 粉河町粉河  
那賀町名手市場\*, 桃山町元\*, 岩出町西野\*, かつらぎ町丁ノ町\*, 湯浅町湯浅\*  
和歌山広川町広\*, 和歌山美浜町和田\*, 和歌山日高町高家\*, 由良町里\*  
和歌山川辺町土生\*, 南部川村谷口\*, 和歌山南部町芝\*, 和歌山印南町印南\*  
和歌山白浜町湯崎, 中辺路町栗栖川\*, 和歌山大塔村鮎川\*, 上富田町朝来\*  
日置川町日置\*, 那智勝浦町朝日\*  
震度 2 : 橋本市東家\*, 下津町下津\*, 野上町下佐々\*, 和歌山美里町神野市場\*  
貴志川町神戸\*, 高野口町名倉\*, 九度山町九度山\*, 和歌山高野町高野山  
花園村梁瀬\*, 吉備町下津野\*, 和歌山金屋町金屋\*, 中津村高津尾\*  
美山村川原河\*, 南部川村土井, 新宮市新宮, 串本町潮岬, 古座町古座\*, 古座川町峯  
古座川町高池\*, 熊野川町日足\*, 北山村大沼\*

2000年10月06日13時32分 鳥根県東部 35° 19.2' N 133° 19.4' E 12.1km M4.3  
広島県 震度 2 : 君田村東入君\*  
震度 1 : 三原市円一町, 廿日市市下平良\*  
兵庫県 震度 1 : 豊岡市桜町\*  
鳥取県 震度 1 : 鳥取中山町赤坂\*  
島根県 震度 1 : 松江市西津田, 宍道町昭和\*  
岡山県 震度 1 : 神郷町下神代\*, 哲多町本郷\*, 哲西町矢田\*, 落合町垂水\*, 岡山川上村上福田\*  
玉野市宇野\*, 笠岡市笠岡\*, 岡山佐伯町矢田\*, 賀陽町豊野\*, 備中町布賀\*  
香川県 震度 1 : 香川白鳥町湊\*, 香川大内町三本松, 土庄町甲, 観音寺市観音寺町, 綾上町山田下\*  
香川三野町下高瀬\*

2000年10月06日13時34分 鳥取県西部 35° 15.7' N 133° 21.8' E 12.7km M4.7  
2000年10月06日13時33分 鳥根県東部 35° 20.0' N 133° 18.9' E 14.3km M4.2  
鳥取県 震度 3 : 米子市博労町, 境港市東本町, 日吉津村日吉津\*  
震度 1 : 鳥取岩美町浦富, 鳥取東郷町龍島\*  
島根県 震度 3 : 安来市安来町\*  
震度 2 : 東出雲町揖屋\*, 八雲村西岩坂\*, 仁摩町仁万\*, 鳥根旭町今市\*  
震度 1 : 松江市西津田, 出雲市今市町, 鳥根大東町大東, 江津市波積町, 西郷町西町  
岡山県 震度 2 : 美甘村美甘\*, 久米町中北下\*, 鴨方町鴨方  
震度 1 : 岡山勝山町勝山\*, 久世町久世\*, 岡山市桑田町, 倉敷市新田, 笠岡市笠岡\*  
備前市伊部, 岡山山陽町上市, 鴨方町六条院中\*, 里庄町里見\*, 芳井町吉井\*  
北房町下皆部\*  
広島県 震度 2 : 庄原市中本町\*, 広島千代田町有田, 新市町新市\*, 熊野町役場\*  
震度 1 : 豊平町都志見, 君田村東入君\*, 吉舎町吉舎\*, 三原市円一町, 福山市松永町  
福山市駅前町\*, 豊米町鍛冶屋\*, 広島内海町口\*, 呉市宝町, 倉橋町鷹ヶ巢  
黒瀬町丸山  
香川県 震度 2 : 土庄町甲, 詫間町詫間\*  
震度 1 : 香川大内町三本松, 津田町津田\*, 観音寺市観音寺町, 多度津町家中  
大阪府 震度 1 : 大阪東淀川区下新庄, 豊中市中桜塚\*, 高槻市桃園町, 守口市京阪本通\*  
寝屋川市役所\*, 堺市石津西町\*, 岸和田市岸城町, 松原市阿保\*, 高石市加茂\*  
藤井寺市岡\*, 大阪美原町黒山\*  
兵庫県 震度 1 : 豊岡市桜町, 和田山町枚田, 神戸長田区細田町, 相生市旭  
愛媛県 震度 1 : 今治市南宝来町

2000年10月06日13時35分 鳥取県西部 35° 13.4' N 133° 23.8' E 11.2km M3.7  
岡山県 震度 2 : 美甘村美甘\*  
大阪府 震度 1 : 豊中市中桜塚\*, 岸和田市岸城町, 岸和田市役所\*, 忠岡町忠岡\*  
鳥取県 震度 1 : 米子市博労町\*  
香川県 震度 1 : 津田町津田\*

2000年10月06日13時36分 鳥根県東部 35° 16.6' N 133° 20.5' E 17.2km M4.7  
鳥取県 震度 3 : 境港市東本町, 岸本町吉長\*, 溝口町溝口\*  
震度 2 : 米子市博労町, 境港市上道町\*, 関金町大鳥居\*, 鳥取中山町赤坂\*  
震度 1 : 鳥取市吉方, 鳥取岩美町浦富, 郡家町郡家\*, 船岡町船岡\*, 八束町北山\*, 智頭町智頭  
青谷町青谷\*, 鳥取東郷町龍島\*  
島根県 震度 3 : 安来市安来町\*  
震度 2 : 松江市西津田, 鳥根町加賀\*, 東出雲町揖屋\*, 八雲村西岩坂\*, 玉湯町湯町\*  
宍道町昭和\*, 鳥根大東町大東, 鳥根加茂町加茂中\*, 三刀屋町三刀屋\*  
鳥根川本町川本\*, 羽須美村下口羽\*, 桜江町川戸\*  
震度 1 : 松江市西生馬町, 出雲市今市町, 八束町波入\*, 吉田村吉田\*, 佐田町反辺\*  
江津市波積町, 西郷町西町  
広島県 震度 3 : 広島高野町新市\*  
震度 2 : 豊平町都志見, 高宮町佐々部\*, 吉舎町吉舎\*, 三原市円一町, 福山市駅前町\*  
新市町新市\*, 広島西区己斐\*, 広島安佐北区可部南\*, 広島安芸区中野\*, 呉市広\*  
熊野町役場\*, 下蒲刈町下島\*, 広島佐伯町津田\*  
震度 1 : 三次市十日市中, 三次市役所\*, 庄原市中本町\*, 戸河内町役場\*, 大朝町大朝\*  
広島千代田町有田, 広島八千代町佐々井\*, 広島美土里町本郷\*, 甲田町高田原\*  
甲山町西上原\*, 世羅西町小国\*, 神石町高光\*, 神石郡三和町小島\*  
上下町矢多田嶽山, 上下町上下\*, 総領町下領家\*, 甲奴町西野\*, 布野村上布野\*  
作木村下作木\*, 三良坂町三良坂\*, 双三郡三和町上板木\*, 口和町向泉\*  
比和町比和\*, 福山市松永町, 豊栄町鍛冶屋\*, 広島大和町下徳良\*  
広島河内町中河内\*, 安芸津町三津\*, 安浦町内海\*, 木江町木江\*  
瀬戸田町瀬戸田\*, 御調町市\*, 向島町役場\*, 広島内海町口\*, 沼隈町草深\*  
広島中区上八丁堀, 広島佐伯区利松\*, 呉市宝町, 呉市焼山\*, 大竹市小方\*  
海田町上市\*, 音戸町瀨浜\*, 倉橋町役場\*, 蒲刈町宮盛\*, 吉和村役場\*, 黒瀬町丸山  
岡山県 震度 2 : 新見市新見, 神郷町下神代\*, 哲多町本郷\*, 美甘村美甘\*, 新庄村役場\*

震度	1	岡山川上村上福田*, 八束村上長田*, 中和村下和*, 岡山市大供*, 玉野市宇野*, 笠岡市笠岡*, 高梁市松原通*, 岡山御津町金川*, 金光町占見新田*, 鴨方町鴨方, 鴨方町六条院中*, 芳井町吉井*, 真備町箭田*, 備中町布賀*, 大佐町小阪部*, 哲西町矢田*, 岡山勝山町勝山*, 落合町西河内, 落合町垂水*, 久世町久世*, 岡山加茂町塔中*, 富村富西谷*, 奥津町井坂*, 阿波村原田下分*, 鏡野町竹田*, 勝田町真加部*, 勝北町新野東*, 西粟倉村影石*, 作東町江見*, 岡山旭町西川*, 久米町中北下*, 柵原町久木*, 岡山市桑田町, 倉敷市白楽町*, 井原市井原町*, 総社市中央*, 備前市伊部, 加茂川町下加茂*, 岡山瀬戸町瀬戸*, 岡山山陽町上市, 赤坂町町苅田*, 熊山町松木*, 吉永町吉永中*, 岡山佐伯町矢田*, 和気町尺所*, 長船町土師*, 瀬崎町片岡*, 早島町前瀧*, 山手村地頭片山*, 清音村輕部*, 寄島町国頭新開*, 里庄町里見*, 矢掛町矢掛*, 美星町三山*, 北房町下皆部*, 賀陽町豊野*, 成羽町下原*, 川上町地頭*, 土庄町甲, 直島町役場*, 観音寺市観音寺町, 仲南町十郷生間*, 高松市伏石町, 香川白鳥町湊*, 志度町志度*, 香川池田町池田*, 牟礼町牟礼*, 香川香南町由佐*, 坂出市室町*, 善通寺市文京町*, 綾南町滝宮*, 香川国分寺町新居*, 綾歌町栗熊西*, 宇多津町役場*, 満濃町吉野下*, 琴平町榎井*, 多度津町家中, 多度津町栄町*, 高瀬町下勝間*, 香川三野町下高瀬*, 財田町財田上*
香川県	震度	2
震度	1	弓削町下弓削*, 伯方町木浦*, 生名村役場*, 岩城村役場*, 愛媛上浦町井口*, 大三島町宮浦*, 大阪此花区春日出北*, 能勢町宿野*, 豊岡市桜町, 和田山町枚田, 朝来町新井*, 加古川市加古川町, 三田市下深田, 加西市下万願寺町, 兵庫東条町天神*, 加美町豊部*, 黒田庄町喜多*, 山南町谷川*, 市島町上田*, 篠山市北新町, 姫路市林田*, 相生市旭, 神崎町中村*, 市川町西川辺, 香寺町中屋*, 兵庫御津町釜屋*, 上郡町大持*, 山崎町鹿沢
愛媛県	震度	2
震度	1	弓削町下弓削*
大阪府	震度	1
兵庫県	震度	1
徳島県	震度	1

2000年10月06日13時37分 島根県東部 35° 18.6' N 133° 19.7' E 9.0km M3.3  
鳥取県 震度 3 : 西伯町法勝寺\*

2000年10月06日13時38分 鳥取県西部 35° 15.2' N 133° 22.3' E 16.4km M4.0  
2000年10月06日13時38分 鳥取県西部 35° 23.8' N 133° 21.3' E 12. km M4.0  
鳥取県 震度 3 : 米子市博労町, 境港市東本町, 西伯町法勝寺\*, 岸本町吉長\*, 日吉津村日吉津\*  
震度 2 : 境港市上道町\*, 溝口町溝口\*  
震度 1 : 智頭町智頭, 鳥取中山町赤坂\*  
島根県 震度 3 : 安来市安来町\*  
震度 2 : 東出雲町揖屋\*  
震度 1 : 松江市西津田, 出雲市今市町, 八雲村西岩坂\*, 宍道町昭和\*, 島根大東町大東

岡山県 震度 2 : 美甘村美甘\*, 新庄村役場\*, 岡山川上村上福田\*  
震度 1 : 大佐町小阪部\*, 神郷町下神代\*, 哲多町本郷\*, 哲西町矢田\*, 久世町久世\*, 岡山加茂町塔中\*, 富村富西谷\*, 奥津町井坂\*, 鏡野町竹田\*, 笠岡市笠岡\*, 岡山佐伯町矢田\*, 芳井町吉井\*, 真備町箭田\*, 備中町布賀\*  
広島県 震度 1 : 庄原市中本町\*, 広島千代田町有田, 高宮町佐々部\*, 総領町下領家\*, 甲奴町西野\*, 吉舎町吉舎\*, 広島高野町新市\*, 広島河内町中河内\*, 新市町新市\*, 下蒲刈町下島\*

香川県 震度 1 : 観音寺市観音寺町  
2000年10月06日13時39分 島根県東部 35° 17.0' N 133° 20.1' E 12.6km M3.5  
2000年10月06日13時39分 島根県東部 35° 18.7' N 133° 18.9' E 17.7km M3.3  
2000年10月06日13時39分 島根県東部 35° 19.7' N 133° 18.4' E 8.3km M3.4  
鳥取県 震度 3 : 西伯町法勝寺\*  
震度 1 : 米子市博労町, 日吉津村日吉津\*, 淀江町西原\*  
島根県 震度 2 : 安来市安来町\*  
震度 1 : 八雲村西岩坂\*, 島根大東町大東  
岡山県 震度 2 : 美甘村美甘\*  
広島県 震度 1 : 広島高野町新市\*

2000年10月06日13時40分 鳥取県西部 35° 15.1' N 133° 23.8' E 9. km M3.7  
鳥取県 震度 1 : 米子市博労町, 日吉津村日吉津\*, 溝口町溝口\*  
岡山県 震度 1 : 美甘村美甘\*, 新庄村役場\*

2000年10月06日13時41分 島根県東部 35° 16.9' N 133° 19.8' E 6.4km M3.6  
2000年10月06日13時42分 島根県東部 35° 19.3' N 133° 18.8' E 10.6km M3.4  
鳥取県 震度 2 : 西伯町法勝寺\*, 日吉津村日吉津\*, 溝口町溝口\*  
震度 1 : 米子市博労町, 境港市東本町, 淀江町西原\*  
島根県 震度 2 : 安来市安来町\*  
震度 1 : 島根大東町大東  
岡山県 震度 1 : 美甘村美甘\*  
広島県 震度 1 : 君田村東入君\*, 広島高野町新市\*  
香川県 震度 1 : 綾上町山田下\*, 豊中町本山\*

2000年10月06日13時42分 鳥取県西部 35° 16.2' N 133° 21.8' E 13.5km M4.1  
鳥取県 震度 3 : 西伯町法勝寺\*, 溝口町溝口\*  
震度 2 : 境港市東本町  
震度 1 : 青谷町青谷\*, 米子市博労町, 鳥取東郷町龍島\*, 三朝町大瀬\*  
岡山県 震度 2 : 哲多町本郷\*, 美甘村美甘\*  
震度 1 : 新見市新見, 大佐町小阪部\*, 神郷町下神代\*, 哲西町矢田\*, 落合町西河内, 久世町久世\*, 新庄村役場\*, 岡山川上村上福田\*, 八束村上長田\*, 鏡野町竹田\*, 久米町中北下\*, 岡山市大供\*, 笠岡市笠岡\*, 井原市井原町\*, 岡山御津町金川\*, 岡山佐伯町矢田\*, 金光町占見新田\*, 鴨方町六条院中\*, 里庄町里見\*, 北房町下皆部\*, 賀陽町豊野\*, 成羽町下原\*, 川上町地頭\*, 備中町布賀\*  
広島県 震度 2 : 広島千代田町有田  
震度 1 : 三次市十日市中, 三次市役所\*, 豊平町都志見, 世羅西町小国\*, 吉舎町吉舎\*, 双三都三和町上板木\*, 新市町新市\*, 広島西区己斐\*, 広島安佐北区可部南\*, 呉市広\*, 熊野町役場\*, 下蒲刈町下島\*, 広島佐伯町津田\*  
島根県 震度 1 : 松江市西津田, 宍道町昭和\*, 島根大東町大東

香川県	震度	1	土庄町甲				
2000年10月06日	13時43分	鳥取県西部	35° 16.4' N 133° 21.8' E	13.7km	M4.1		
鳥取県	震度	2	境港市東本町, 日吉津村日吉津*				
	震度	1	境港市上道町*				
島根県	震度	2	安来市安来町*, 仁多町三成*				
岡山県	震度	2	哲多町本郷*				
	震度	1	新見市新見, 岡山市大供*, 岡山御津町金川*, 岡山佐伯町矢田*, 鴨方町鴨方				
2000年10月06日	13時44分	島根県東部	35° 17.7' N 133° 20.1' E	13.3km	M3.5		
鳥取県	震度	2	米子市博労町, 西伯町法勝寺*				
	震度	1	境港市東本町, 溝口町溝口*				
島根県	震度	1	仁多町三成*				
岡山県	震度	1	美甘村美甘*				
広島県	震度	1	君田村東入君*				
2000年10月06日	13時45分	島根県東部	35° 16.7' N 133° 20.9' E	16.1km	M4.2		
鳥取県	震度	3	境港市東本町				
	震度	2	米子市博労町				
兵庫県	震度	2	相生市旭				
島根県	震度	2	松江市西津田				
	震度	1	松江市西生馬町, 出雲市今市町, 西郷町西町				
岡山県	震度	2	新見市新見, 落合町西河内				
	震度	1	津山市林田, 備前市伊部				
広島県	震度	2	三次市十日市中				
	震度	1	広島千代田町有田, 上下町矢多田嶽山, 三原市円一町, 福山市松永町, 呉市宝町				
香川県	震度	2	土庄町甲				
	震度	1	津田町津田*				
2000年10月06日	13時46分	島根県東部	35° 21.6' N 133° 17.3' E	11.0km	M3.3		
鳥取県	震度	2	米子市博労町				
岡山県	震度	1	哲多町本郷*				
2000年10月06日	13時47分	島根県東部	35° 21.7' N 133° 18.4' E	9.0km	M3.0		
鳥取県	震度	1	米子市博労町				
2000年10月06日	13時48分	鳥取県西部	35° 14.9' N 133° 22.5' E	9.6km	M3.2		
鳥取県	震度	1	米子市博労町				
2000年10月06日	13時49分	島根県東部	35° 17.5' N 133° 19.3' E	7.6km	M3.0		
鳥取県	震度	1	米子市博労町				
2000年10月06日	13時50分	鳥取県西部	35° 17.2' N 133° 21.4' E	14.7km	M3.8		
鳥取県	震度	2	米子市博労町, 境港市東本町, 日吉津村日吉津*				
島根県	震度	2	安来市安来町*				
	震度	1	東出雲町揖屋*, 仁多町三成*				
岡山県	震度	2	美甘村美甘*, 八束村上長田*				
	震度	1	新庄村役場*, 岡山川上村上福田*				
2000年10月06日	13時51分	鳥取県西部	35° 12.1' N 133° 24.7' E	14.5km	M4.0		
2000年10月06日	13時52分	鳥取県西部	35° 14.2' N 133° 22.5' E	13.9km	M3.6		
鳥取県	震度	2	米子市博労町, 境港市東本町, 会見町天万*, 日吉津村日吉津*, 淀江町西原*				
	震度	1	境港市上道町*, 鳥取大栄町由良宿*, 鳥取中山町赤坂*				
島根県	震度	2	安来市安来町*, 仁多町三成*				
	震度	1	松江市西津田, 島根大東町大東				
岡山県	震度	2	新見市新見, 哲多町本郷*, 美甘村美甘*				
	震度	1	大佐町小阪部*, 神郷町下神代*, 哲西町矢田*, 岡山勝山町勝山*, 落合町西河内, 落合町垂水*, 久世町久世*, 新庄村役場*, 岡山川上村上福田*, 八束村上長田*, 富村富西谷*, 奥津町井坂*, 作東町江見*, 岡山旭町西川*, 久米町中北下*, 岡山市大供*, 玉野市宇野*, 岡山御津町金川*, 赤坂町町苅田*, 岡山佐伯町矢田*, 鴨方町鴨方, 矢掛町矢掛*, 芳井町吉井*, 有漢町有漢*, 北房町下皆部*, 賀陽町豊野*, 成羽町下原*, 川上町地頭*, 備中町布賀*				
広島県	震度	1	広島千代田町有田, 豊平町都志見, 福山市駅家町*, 神辺町川北*, 新市町新市*				
香川県	震度	1	広島西区己斐*, 熊野町役場*				
2000年10月06日	13時53分	島根県東部	35° 17.5' N 133° 20.4' E	11.6km	M3.4		
鳥取県	震度	2	会見町天万*				
	震度	1	米子市博労町, 西伯町法勝寺*, 淀江町西原*				
岡山県	震度	1	美甘村美甘*				
2000年10月06日	13時55分	島根県東部	35° 19.5' N 133° 19.2' E	12.4km	M3.3		
2000年10月06日	13時55分	島根県東部	35° 17.3' N 133° 20.3' E	8.3km	M2.9		
鳥取県	震度	3	西伯町法勝寺*				
	震度	2	会見町天万*, 日吉津村日吉津*				
	震度	1	米子市博労町, 境港市東本町, 淀江町西原*				
島根県	震度	2	安来市安来町*				
岡山県	震度	1	美甘村美甘*				
2000年10月06日	13時56分	島根県東部	35° 23.8' N 133° 17.3' E	10.9km	M3.4		
鳥取県	震度	3	米子市博労町				
	震度	2	境港市東本町				
	震度	1	日吉津村日吉津*, 淀江町西原*				
島根県	震度	1	東出雲町揖屋*				
2000年10月06日	13時57分	鳥取県西部	35° 14.5' N 133° 22.9' E	8.3km	M .		

鳥取県	震度	2	西伯町法勝寺*						
	震度	1	会見町天万*						
岡山県	震度	2	美甘村美甘*						
-----									
2000年10月06日	13時58分	鳥取県西部		35° 16.0' N	133° 21.5' E	9.7km	M3.2		
鳥取県	震度	1	会見町天万*						
-----									
2000年10月06日	13時59分	鳥根県東部		35° 23.0' N	133° 17.2' E	11.2km	M3.9		
2000年10月06日	13時59分	鳥取県西部		35° 13.7' N	133° 23.8' E	10.5km	M3.8		
鳥取県	震度	3	米子市博労町, 境港市東本町, 西伯町法勝寺*						
	震度	2	境港市上道町*, 会見町天万*, 日吉津村日吉津*, 淀江町西原*						
	震度	1	鳥取大山町国信*						
鳥根県	震度	3	安来市安来町*						
	震度	1	松江市西津田, 東出雲町揖屋*, 鳥根大東町大東						
岡山県	震度	2	美甘村美甘*						
	震度	1	落合町西河内, 久世町久世*, 新庄村役場*						
香川県	震度	1	土庄町甲						
-----									
2000年10月06日	14時00分	鳥取県西部		35° 15.7' N	133° 22.1' E	9.8km	M3.8		
鳥取県	震度	3	西伯町法勝寺*						
	震度	2	会見町天万*						
	震度	1	関金町大鳥居*, 鳥取大栄町由良宿*						
岡山県	震度	2	美甘村美甘*						
	震度	1	落合町垂水*, 久世町久世*, 新庄村役場*, 賀陽町豊野*						
広島県	震度	1	広島西区己斐*, 熊野町役場*						
-----									
2000年10月06日	14時01分	鳥根県東部		35° 21.3' N	133° 17.8' E	11.9km	M3.5		
鳥取県	震度	3	会見町天万*						
	震度	1	米子市博労町, 境港市東本町, 日吉津村日吉津*, 淀江町西原*, 鳥取大山町国信*						
鳥根県	震度	1	安来市安来町*						
岡山県	震度	1	美甘村美甘*						
-----									
2000年10月06日	14時02分	鳥根県東部		35° 16.5' N	133° 20.8' E	9.1km	M2.7		
鳥取県	震度	1	西伯町法勝寺*						
-----									
2000年10月06日	14時03分	鳥根県東部		35° 20.9' N	133° 18.3' E	14.8km	M2.7		
鳥取県	震度	1	西伯町法勝寺*						
-----									
2000年10月06日	14時03分	鳥根県東部		35° 18.4' N	133° 19.0' E	9.6km	M2.9		
鳥取県	震度	2	会見町天万*						
-----									
2000年10月06日	14時04分	鳥取県西部		35° 14.5' N	133° 23.0' E	10.0km	M3.3		
2000年10月06日	14時04分	鳥根県東部		35° 17.9' N	133° 19.9' E	10.3km	M3.0		
鳥取県	震度	2	鳥取日野町根雨*						
	震度	1	会見町天万*						
岡山県	震度	1	美甘村美甘*						
-----									
2000年10月06日	14時05分	鳥根県東部		35° 17.6' N	133° 17.9' E	6.2km	M2.8		
鳥取県	震度	2	会見町天万*, 鳥取日野町根雨*						
-----									
2000年10月06日	14時06分	鳥根県東部		35° 18.2' N	133° 18.6' E	12.6km	M3.6		
鳥取県	震度	3	西伯町法勝寺*						
	震度	1	米子市博労町, 境港市東本町, 岸本町吉長*						
鳥根県	震度	2	仁多町三成*						
岡山県	震度	1	美甘村美甘*						
-----									
2000年10月06日	14時07分	鳥根県東部		35° 18.6' N	133° 19.2' E	8.5km	M3.4		
2000年10月06日	14時07分	鳥根県東部		35° 21.4' N	133° 20.2' E	8.4km	M3.2		
鳥取県	震度	3	西伯町法勝寺*, 会見町天万*						
	震度	2	米子市博労町, 岸本町吉長*, 日吉津村日吉津*						
	震度	1	境港市東本町, 淀江町西原*						
-----									
2000年10月06日	14時08分	鳥取県西部		35° 12.5' N	133° 24.2' E	13.1km	M3.0		
鳥取県	震度	2	西伯町法勝寺*						
-----									
2000年10月06日	14時09分	鳥取県西部		35° 16.7' N	133° 21.5' E	6.9km	M2.9		
鳥取県	震度	1	西伯町法勝寺*						
-----									
2000年10月06日	14時09分	鳥根県東部		35° 17.3' N	133° 17.4' E	5.4km	M3.0		
鳥取県	震度	1	鳥取日野町根雨*						
-----									
2000年10月06日	14時11分	鳥取県西部		35° 15.5' N	133° 22.0' E	13.4km	M3.6		
鳥取県	震度	3	西伯町法勝寺*						
	震度	1	米子市博労町, 岸本町吉長*, 日吉津村日吉津*						
岡山県	震度	1	美甘村美甘*						
-----									
2000年10月06日	14時13分	鳥根県東部		35° 18.0' N	133° 18.9' E	8.5km	M3.0		
鳥取県	震度	1	境港市東本町, 鳥取日野町根雨*						
-----									
2000年10月06日	14時14分	鳥取県西部		35° 16.3' N	133° 22.2' E	15.2km	M3.6		
鳥取県	震度	2	西伯町法勝寺*, 鳥取日野町根雨*						
	震度	1	境港市東本町, 岸本町吉長*						
鳥根県	震度	1	安来市安来町*						
岡山県	震度	1	哲多町本郷*, 美甘村美甘*						
-----									
2000年10月06日	14時15分	鳥取県西部		35° 19.4' N	133° 21.0' E	13.7km	M3.1		
2000年10月06日	14時15分	鳥取県西部		35° 17.0' N	133° 21.1' E	9.4km	M3.0		



鳥取県	震度 2 : 西伯町法勝寺 *							
	震度 1 : 鳥取日野町根雨 *							
2000年10月06日14時17分	鳥取県西部	35° 12.0' N 133° 24.0' E	15.0km	M3.1				
鳥取県	震度 1 : 鳥取日野町根雨 *							
2000年10月06日14時18分	鳥取県西部	35° 11.2' N 133° 25.3' E	10.7km	M2.7				
鳥取県	震度 1 : 西伯町法勝寺 *, 鳥取日野町根雨 *							
2000年10月06日14時19分	鳥根県東部	35° 21.8' N 133° 16.2' E	9.3km	M3.0				
鳥取県	震度 1 : 米子市博労町, 日吉津村日吉津 *							
2000年10月06日14時20分	鳥取県西部	35° 12.1' N 133° 24.8' E	12.4km	M2.5				
鳥取県	震度 1 : 境港市東本町, 岸本町吉長 *							
2000年10月06日14時20分	鳥根県東部	35° 17.6' N 133° 19.6' E	7.5km	M3.2				
鳥取県	震度 3 : 西伯町法勝寺 *							
2000年10月06日14時23分	鳥取県西部	35° 13.1' N 133° 23.7' E	8.9km	M3.4				
2000年10月06日14時23分	鳥取県西部	35° 17.2' N 133° 21.8' E	13.7km	M3.4				
鳥取県	震度 3 : 鳥取日野町根雨 *							
	震度 2 : 米子市博労町, 西伯町法勝寺 *							
	震度 1 : 境港市東本町, 岸本町吉長 *, 日吉津村日吉津 *							
鳥根県	震度 1 : 安来市安来町 *							
岡山県	震度 1 : 美甘村美甘 *							
2000年10月06日14時24分	鳥取県西部	35° 22.6' N 133° 21.1' E	10.2km	M3.0				
鳥取県	震度 2 : 日吉津村日吉津 *							
	震度 1 : 境港市東本町, 岸本町吉長 *							
2000年10月06日14時25分	鳥根県東部	35° 18.3' N 133° 19.6' E	10.7km	M3.2				
鳥取県	震度 1 : 境港市東本町, 鳥取日野町根雨 *, 溝口町溝口 *							
岡山県	震度 1 : 哲多町本郷 *, 美甘村美甘 *							
2000年10月06日14時26分	鳥取県西部	35° 13.9' N 133° 23.0' E	11.5km	M3.4				
岡山県	震度 1 : 哲多町本郷 *							
2000年10月06日14時28分	鳥取県西部	35° 15.2' N 133° 22.3' E	9.3km	M2.5				
鳥取県	震度 3 : 西伯町法勝寺 *							
2000年10月06日14時28分	鳥根県東部	35° 19.0' N 133° 19.3' E	9.0km	M3.6				
鳥取県	震度 2 : 米子市博労町, 境港市東本町, 鳥取日野町根雨 *							
	震度 1 : 岸本町吉長 *, 日吉津村日吉津 *, 淀江町西原 *							
鳥根県	震度 1 : 安来市安来町 *, 鳥根大東町大東							
岡山県	震度 1 : 美甘村美甘 *							
2000年10月06日14時29分	鳥根県東部	35° 19.2' N 133° 20.1' E	8.8km	M2.9				
鳥取県	震度 2 : 岸本町吉長 *							
	震度 1 : 溝口町溝口 *							
2000年10月06日14時30分	鳥根県東部	35° 18.8' N 133° 19.3' E	8.8km	M3.7				
鳥取県	震度 2 : 米子市博労町, 境港市東本町, 日吉津村日吉津 *, 鳥取日野町根雨 *							
	震度 1 : 淀江町西原 *							
鳥根県	震度 2 : 鳥根大東町大東							
	震度 1 : 松江市西津田, 安来市安来町 *, 八雲村西岩坂 *, 宍道町昭和 *							
岡山県	震度 1 : 美甘村美甘 *							
2000年10月06日14時30分	鳥根県東部	35° 17.8' N 133° 18.8' E	7.1km	M2.9				
鳥取県	震度 2 : 西伯町法勝寺 *							
2000年10月06日14時31分	鳥根県東部	35° 16.8' N 133° 20.7' E	12.7km	M3.2				
鳥取県	震度 1 : 西伯町法勝寺 *, 鳥取日野町根雨 *							
2000年10月06日14時33分	鳥取県西部	35° 15.0' N 133° 22.4' E	12.1km	M3.3				
鳥取県	震度 2 : 米子市博労町, 境港市東本町, 岸本町吉長 *, 日吉津村日吉津 *							
	震度 1 : 淀江町西原 *, 鳥取大山町国信 *, 鳥取日野町根雨 *, 溝口町溝口 *							
鳥根県	震度 2 : 安来市安来町 *							
岡山県	震度 1 : 哲多町本郷 *							
2000年10月06日14時34分	鳥根県東部	35° 22.0' N 133° 17.2' E	9.0km	M3.5				
鳥取県	震度 1 : 西伯町法勝寺 *							
2000年10月06日14時36分	鳥取県西部	35° 11.4' N 133° 25.6' E	12.3km	M4.2				
鳥取県	震度 4 : 鳥取日野町根雨 *							
	震度 3 : 西伯町法勝寺 *							
	震度 2 : 境港市東本町, 鳥取東郷町龍島 *, 関金町大鳥居 *, 北条町土下 *, 会見町天万 *							
	日吉津村日吉津 *, 溝口町溝口 *							
	震度 1 : 鳥取岩美町浦富, 河原町渡一木 *, 気高町浜村 *, 青谷町青谷 *, 米子市博労町							
	境港市上道町 *, 羽合町久留 *, 三朝町大瀬 *, 鳥取大栄町由良宿 *, 東伯町徳万 *							
	岸本町吉長 *, 淀江町西原 *, 鳥取大山町国信 *, 鳥取中山町赤坂 *							
岡山県	震度 3 : 美甘村美甘 *							
	震度 2 : 新見市新見, 大佐町小阪部 *, 哲多町本郷 *, 岡山勝山町勝山 *, 落合町西河内							
	落合町垂水 *, 久世町久世 *, 新庄村役場 *, 岡山川上村上福田 *, 八束村上長田 *							
	中和村下和 *, 鏡野町竹田 *, 北房町下皆部 *, 賀陽町豊野 *							
	震度 1 : 神郷町下神代 *, 哲西町矢田 *, 岡山加茂町塔中 *, 富村富西谷 *, 奥津町井坂 *							
	勝田町真加部 *, 作楽町江見 *, 岡山旭町西川 *, 久米南町下弓削 *, 久米町中北下 *							
	岡山市桑田町, 岡山市大供 *, 玉野市宇野 *, 笠岡市笠岡 *, 総社市中央 *							

島根県	震度	2	高梁市松原通*, 岡山御津町金川*, 加茂川町下加茂*, 岡山瀬戸町瀬戸*				
香川県	震度	2	岡山山陽町上市, 赤坂町町苅田*, 熊山町松木*, 岡山佐伯町矢田*, 和気町尺所*				
兵庫県	震度	1	邑久町尾張*, 長船町土師*, 灘崎町片岡*, 早島町前潟*, 山手村地頭片山*				
広島県	震度	1	清音村軽部*, 金光町占見新田*, 鴨方町鴨方, 鴨方町六条院中*, 里庄町里見*				
鳥取県	震度	2	矢掛町矢掛*, 真備町箭田*, 有漢町有漢*, 成羽町下原*, 備中町布賀*				
岡山県	震度	1	松江市西津田, 安来市安来町*, 東出雲町揖屋*				
鳥取県	震度	2	六道町昭和*, 島根大東町大東				
香川県	震度	2	土庄町甲, 庵治町役場*				
兵庫県	震度	1	高松市伏石町, 香川白鳥町湊*, 香川大内町三本松, 志度町志度*				
広島県	震度	1	香川寒川町石田東*, 香川池田町池田*, 三木町水上*, 牟礼町牟礼*, 直島町役場*				
鳥取県	震度	1	観音寺市観音寺町, 多度津町家中				
兵庫県	震度	1	豊岡市桜町, 明石市中崎, 加古川市加古川町, 相生市旭, 兵庫御津町釜屋*				
広島県	震度	1	上郡町大持*, 津名町志筑*, 淡路町岩屋*, 津名郡一宮町郡家*				
鳥取県	震度	1	三次市十日市中, 三次市役所*, 広島千代田町有田, 豊平町都志見, 甲山町西上原*				
鳥取県	震度	1	神石町高光*, 上下町矢多田嶽山, 総領町下領家*, 甲奴町西野*, 吉舎町吉舎*				
鳥取県	震度	1	三良坂町三良坂*, 双三郡三和町上板木*, 西城町熊野, 安芸津町三津*				
鳥取県	震度	1	木江町木江*, 広島内海町口*, 新市町新市*, 広島西区己斐*				
鳥取県	震度	1	広島安佐北区可部南*, 広島佐伯区利松*, 呉市宝町, 呉市広*, 熊野町役場*				
鳥取県	震度	1	音戸町瀬浜*, 倉橋町役場*, 下蒲刈町下島*, 蒲刈町宮盛*, 広島佐伯町津田*				
鳥取県	震度	1	沖美町三吉*, 黒瀬町丸山				
鳥取県	震度	2	2000年10月06日14時37分 鳥取県西部	35° 11.4' N	133° 25.5' E	10.0km	M3.3
岡山県	震度	1	会見町天万*				
岡山県	震度	1	美甘村美甘*				
鳥取県	震度	1	2000年10月06日14時38分 鳥取県西部	35° 13.3' N	133° 23.8' E	10.1km	M3.3
鳥取県	震度	1	会見町天万*, 鳥取日野町根雨*				
鳥取県	震度	3	2000年10月06日14時40分 鳥取県西部	35° 14.5' N	133° 22.7' E	11.4km	M3.9
鳥取県	震度	3	西伯町法勝寺*, 鳥取日野町根雨*, 溝口町溝口*				
鳥取県	震度	2	会見町天万*, 岸本町吉長*, 日吉津村日吉津*, 淀江町西原*				
鳥取県	震度	1	米子市博労町, 境港市東本町, 鳥取大栄町由良宿*, 鳥取大山町国信*				
岡山県	震度	3	鳥取中山町赤坂*				
岡山県	震度	2	美甘村美甘*				
岡山県	震度	1	岡山勝山町勝山*, 落合町西河内, 久世町久世*, 新庄村役場*				
岡山県	震度	1	新見市新見, 大佐町小阪部*, 哲西町矢田*, 落合町垂水*, 岡山川上村上福田*				
岡山県	震度	1	岡山加茂町塔中*, 富村富西谷*, 奥津町井坂*, 鏡野町竹田*, 勝田町真加部*				
岡山県	震度	1	勝北町新野東*, 作東町江見*, 岡山旭町西川*, 久米町中北下*, 岡山市大供*				
岡山県	震度	1	岡山御津町金川*, 加茂川町下加茂*, 岡山山陽町上市, 岡山佐伯町矢田*				
京都府	震度	1	長船町土師*, 北房町下皆部*, 賀陽町豊野*				
兵庫県	震度	1	京都三和町千束*				
鳥取県	震度	1	市島町上田*				
鳥取県	震度	1	松江市西津田, 島根大東町大東				
鳥取県	震度	1	広島千代田町有田, 豊平町都志見, 新市町新市*, 広島安佐北区可部南*				
鳥取県	震度	1	大竹市小方*, 下蒲刈町下島*, 沖美町三吉*				
香川県	震度	1	土庄町甲, 香川池田町池田*				
鳥取県	震度	3	2000年10月06日14時41分 鳥根県東部	35° 17.2' N	133° 20.3' E	7.1km	M2.7
鳥取県	震度	3	2000年10月06日14時41分 鳥根県東部	35° 19.0' N	133° 19.4' E	8.7km	M3.1
鳥取県	震度	3	西伯町法勝寺*, 会見町天万*				
鳥取県	震度	2	岸本町吉長*				
鳥取県	震度	1	米子市博労町, 日吉津村日吉津*, 鳥取日野町根雨*, 溝口町溝口*				
鳥取県	震度	3	2000年10月06日14時43分 鳥根県東部	35° 18.9' N	133° 19.3' E	11.0km	M4.1
鳥取県	震度	3	境港市東本町, 岸本町吉長*, 鳥取日野町根雨*, 溝口町溝口*				
鳥取県	震度	2	米子市博労町, 境港市上道町*, 北条町土下*, 鳥取大栄町由良宿*, 西伯町法勝寺*				
鳥取県	震度	1	日吉津村日吉津*, 淀江町西原*				
鳥取県	震度	1	気高町浜村*, 青谷町青谷*, 羽合町久留*, 鳥取東郷町龍島*, 関金町大鳥居*				
鳥取県	震度	1	鳥取大山町国信*, 名和町御来屋*, 鳥取中山町赤坂*				
鳥取県	震度	3	仁多町三成*				
鳥取県	震度	2	安来市安来町*, 東出雲町揖屋*, 八雲村西岩坂*, 六道町昭和*, 島根大東町大東				
鳥取県	震度	1	島根加茂町加茂中*				
岡山県	震度	1	松江市西津田, 松江市西生馬町, 三刀屋町三刀屋*				
岡山県	震度	2	美甘村美甘*				
岡山県	震度	1	新見市新見, 大佐町小阪部*, 神郷町下神代*, 哲多町本郷*, 岡山勝山町勝山*				
岡山県	震度	1	落合町西河内, 落合町垂水*, 久世町久世*, 新庄村役場*, 岡山川上村上福田*				
岡山県	震度	1	富村富西谷*, 勝田町真加部*, 久米町中北下*, 笠岡市笠岡*, 岡山御津町金川*				
岡山県	震度	1	岡山佐伯町矢田*, 鴨方町鴨方, 鴨方町六条院中*, 里庄町里見*, 真備町箭田*				
鳥取県	震度	1	北房町下皆部*, 賀陽町豊野*, 備中町布賀*				
鳥取県	震度	1	上下町矢多田嶽山, 福山市松永町, 福山市駅家町*, 広島内海町口*, 神辺町川北*				
鳥取県	震度	1	新市町新市*, 熊野町役場*, 倉橋町役場*, 下蒲刈町下島*				
香川県	震度	1	土庄町甲, 観音寺市観音寺町, 多度津町家中				
鳥取県	震度	1	2000年10月06日14時47分 鳥根県東部	35° 17.0' N	133° 20.8' E	11.3km	M2.9
鳥取県	震度	1	会見町天万*, 鳥取日野町根雨*, 溝口町溝口*				
鳥取県	震度	2	2000年10月06日14時49分 鳥取県西部	35° 12.5' N	133° 24.0' E	12.7km	M2.8
鳥取県	震度	2	西伯町法勝寺*				
鳥取県	震度	2	2000年10月06日14時50分 鳥根県東部	35° 18.4' N	133° 19.5' E	9.6km	M2.6
鳥取県	震度	2	会見町天万*				
鳥取県	震度	1	岸本町吉長*, 溝口町溝口*				
鳥取県	震度	2	2000年10月06日14時50分 鳥根県東部	35° 18.9' N	133° 19.5' E	9.1km	M3.2
鳥取県	震度	2	西伯町法勝寺*				
鳥取県	震度	1	米子市博労町, 境港市東本町, 日吉津村日吉津*, 鳥取日野町根雨*				

2000年 鳥取県	10月06日 14時52分	鳥取県西部 震度 2 : 鳥取日野町根雨 *	35° 14.2' N 133° 23.6' E	9.8km	M3.1
2000年 鳥取県	10月06日 14時52分	島根県東部 震度 4 : 会見町天万 * 震度 3 : 米子市博労町, 境港市東本町, 境港市上道町 *, 西伯町法勝寺 *, 日吉津村日吉津 * 震度 2 : 鳥取東郷町龍島 *, 北条町土下 *, 鳥取大山町国信 *, 名和町御来屋 * 震度 1 : 鳥取市吉方, 船岡町船岡 *, 羽合町久留 *, 関金町大鳥居 *, 鳥取大栄町由良宿 * 東伯町徳万 *, 鳥取中山町赤坂 *	35° 21.5' N 133° 18.6' E	10.5km	M4.4
島根県		震度 3 : 安来市安来町 * 震度 2 : 束出雲町揖屋 *, 玉湯町湯町 *, 宍道町昭和 *, 八束町波入 *, 仁多町三成 * 震度 1 : 松江市西津田, 松江市西生馬町, 出雲市今市町, 島根大東町大東, 三刀屋町三刀屋 * 西郷町西町			
岡山県		震度 2 : 美甘村美甘 * 震度 1 : 新見市新見, 大佐町小阪部 *, 神郷町下神代 *, 哲多町本郷 *, 落合町西河内 落合町垂水 *, 久世町久世 *, 新庄村役場 *, 岡山川上村上福田 *, 八束村上長田 * 中村下和 *, 富村富西谷 *, 阿波村原田下分 *, 岡山市大供 *, 玉野市宇野 * 笠岡市笠岡 *, 井原市井原町 *, 岡山御津町金川 *, 岡山佐伯町矢田 *, 瀬崎町片岡 * 早島町前瀧 *, 金光町占見新田 *, 鴨方町鴨方, 鴨方町六条院中 *, 寄島町国頭新開 * 里庄町里見 *, 矢掛町矢掛 *, 芳井町吉井 *, 真備町箭田 *			
大阪府 兵庫県		震度 1 : 能勢町宿野 * 震度 1 : 豊岡市桜町, 豊岡市中央町 *, 竹野町竹野 *, 和田山町枚田, 加古川市加古川町 津名町志筑 *			
広島県		震度 1 : 広島千代田町有田, 豊平町都志見, 甲山町西上原 *, 福山市松永町, 福山市駅家町 * 広島内海町口 *, 神辺町川北 *, 新市町新市 *, 広島安佐北区可部南 *, 呉市宝町 呉市広 *			
香川県		震度 1 : 香川白鳥町湊 *, 香川大内町三本松, 土庄町甲, 直島町役場 *, 観音寺市観音寺町 多度津町家中, 高瀬町下勝間 *, 香川三野町下高瀬 *			
高知県		震度 1 : 高知市本町			
2000年 鳥取県	10月06日 14時55分	島根県東部 震度 2 : 会見町天万 *, 鳥取日野町根雨 * 震度 1 : 境港市東本町, 岸本町吉長 *, 溝口町溝口 *	35° 17.4' N 133° 20.1' E	9.0km	M3.2
2000年 鳥取県	10月06日 14時56分	鳥取県西部 震度 3 : 西伯町法勝寺 *, 会見町天万 *, 溝口町溝口 * 震度 2 : 境港市東本町, 岸本町吉長 *, 日吉津村日吉津 * 震度 1 : 米子市博労町, 鳥取東郷町龍島 *, 関金町大鳥居 *, 鳥取大栄町由良宿 * 鳥取大山町国信 *	35° 15.6' N 133° 21.9' E	11.6km	M3.8
岡山県		震度 2 : 美甘村美甘 * 震度 1 : 落合町西河内, 久世町久世 *, 新庄村役場 *			
島根県		震度 1 : 松江市西津田, 束出雲町揖屋 *, 八雲村西岩坂 *, 仁多町三成 *			
広島県		震度 1 : 広島安佐北区可部南 *, 下蒲刈町下島 *			
2000年 鳥取県	10月06日 14時57分	鳥取県西部 震度 1 : 淀江町西原 *, 鳥取日野町根雨 *	35° 16.4' N 133° 21.0' E	9.6km	M3.3
2000年 鳥取県	10月06日 14時59分	鳥取県西部 震度 2 : 鳥取日野町根雨 *	35° 11.7' N 133° 25.4' E	8.8km	M3.0
2000年 鳥取県	10月06日 14時59分	鳥取県西部 震度 3 : 西伯町法勝寺 * 震度 2 : 会見町天万 *, 溝口町溝口 *	35° 13.0' N 133° 23.9' E	12.0km	M3.4
2000年 鳥取県	10月06日 15時00分	鳥取県西部 震度 3 : 鳥取日野町根雨 * 震度 2 : 日吉津村日吉津 * 震度 1 : 米子市博労町, 境港市東本町, 岸本町吉長 *, 淀江町西原 *, 鳥取大山町国信 * 震度 2 : 美甘村美甘 * 震度 1 : 哲多町本郷 *, 新庄村役場 *, 岡山川上村上福田 * 震度 1 : 島根大東町大東	35° 17.0' N 133° 21.3' E	15.0km	M3.5
岡山県					
島根県					
2000年 鳥取県	10月06日 15時00分	島根県東部 震度 1 : 会見町天万 *, 溝口町溝口 *	35° 18.5' N 133° 19.2' E	8.5km	M3.3
2000年 鳥取県	10月06日 15時00分	鳥取県西部 震度 1 : 西伯町法勝寺 *	35° 15.9' N 133° 21.9' E	12.1km	M .
2000年 鳥取県	10月06日 15時01分	鳥取県西部 震度 1 : 鳥取日野町根雨 *	35° 17.3' N 133° 21.2' E	11.6km	M2.7
2000年 鳥取県	10月06日 15時01分	島根県東部 震度 2 : 会見町天万 * 震度 1 : 岸本町吉長 *, 溝口町溝口 *	35° 17.9' N 133° 18.4' E	9.6km	M3.0
2000年 鳥取県	10月06日 15時01分	島根県東部 震度 1 : 日吉津村日吉津 *	35° 17.9' N 133° 19.3' E	9.4km	M3.2
2000年 鳥取県	10月06日 15時04分	島根県東部 震度 1 : 会見町天万 *, 鳥取日野町根雨 *, 溝口町溝口 *	35° 16.9' N 133° 20.0' E	9.2km	M2.9
2000年 鳥取県 広島県	10月06日 15時05分	島根県東部 震度 1 : 西伯町法勝寺 * 震度 1 : 君田村東入君 *	35° 18.6' N 133° 19.3' E	7.4km	M2.5
2000年	10月06日 15時06分	島根県東部 震度 1 : 西伯町法勝寺 *	35° 17.8' N 133° 19.6' E	8.2km	M3.1

2000年10月06日15時06分	鳥取県西部	35° 11.6' N 133° 25.4' E	13.3km	M3.9
鳥取県	震度 3	西伯町法勝寺*, 鳥取日野町根雨*		
	震度 2	境港市東本町, 関金町大鳥居*, 会見町天万*, 岸本町吉長*, 日吉津村日吉津*		
	震度 1	智頭町智頭, 青谷町青谷*, 米子市博労町, 羽合町久留*, 鳥取東郷町龍島*, 三朝町大瀬*, 北条町土下*, 鳥取大栄町由良宿*, 淀江町西原*, 鳥取大山町国信*		
島根県	震度 2	仁多町三成*		
	震度 1	羽須美村下口羽*, 桜江町川戸*		
岡山県	震度 2	新見市新見, 哲多町本郷*, 落合町西河内, 美甘村美甘*, 新庄村役場*, 岡山川上村上福田*, 八束村上長田*, 中和村下和*, 北房町下皆部*, 賀陽町豊野*, 大佐町小阪部*, 神郷町下神代*, 岡山勝山町勝山*, 落合町垂水*, 久世町久世*, 岡山加茂町塔中*, 富村富西谷*, 奥津町井坂*, 阿波村原田下分*, 鏡野町竹田*, 勝田町真加部*, 作東町江見*, 岡山旭町西川*, 久米町中北下*, 岡山市桑田町, 岡山市大供*, 玉野市宇野*, 笠岡市笠岡*, 井原市井原町*, 高梁市松原通*, 岡山御津町金川*, 岡山瀬戸町瀬戸*, 岡山山陽町上市, 岡山佐伯町矢田*, 長船町土師*, 瀬崎町片岡*, 山手村地頭片山*, 金光町占見新田*, 鴨方町鴨方, 鴨方町六条院中*, 里庄町里見*, 矢掛町矢掛*, 芳井町吉井*, 真備町箭田*, 有漢町有漢*, 成羽町下原*, 川上町地頭*, 備中町布賀*		
兵庫県	震度 1	朝来町新井*		
広島県	震度 1	広島千代田町有田, 豊平町都志見, 甲山町西上原*, 吉舎町吉舎*, 三良坂町三良坂*, 神辺町川北*, 新市町新市*, 広島安佐北区可部南*, 呉市広*, 熊野町役場*, 下蒲刈町下島*		
香川県	震度 1	香川白鳥町湊*, 津田町津田*, 志度町志度*, 土庄町甲, 香川池田町池田*, 庵治町役場*, 直島町役場*, 観音寺市観音寺町, 多度津町家中		
2000年10月06日15時06分	鳥取県西部	35° 16.1' N 133° 21.3' E	10.1km	M3.6
鳥取県	震度 2	西伯町法勝寺*, 会見町天万*, 鳥取日野町根雨*		
島根県	震度 1	松江市西津田, 安来市安来町*		
2000年10月06日15時07分	鳥根県東部	35° 16.3' N 133° 20.8' E	10.5km	M3.2
鳥取県	震度 1	岸本町吉長*		
2000年10月06日15時08分	鳥根県東部	35° 17.8' N 133° 19.6' E	12.5km	M3.5
鳥取県	震度 2	鳥取日野町根雨*		
	震度 1	米子市博労町, 岸本町吉長*, 日吉津村日吉津*, 淀江町西原*, 溝口町溝口*		
岡山県	震度 2	美甘村美甘*		
2000年10月06日15時09分	鳥取県西部	35° 13.2' N 133° 23.6' E	12.2km	M3.2
鳥取県	震度 1	会見町天万*		
2000年10月06日15時10分	鳥根県東部	35° 18.5' N 133° 20.4' E	8.7km	M3.1
鳥取県	震度 3	西伯町法勝寺*		
	震度 1	岸本町吉長*, 鳥取日野町根雨*		
2000年10月06日15時11分	鳥根県東部	35° 17.7' N 133° 18.3' E	8.5km	M2.7
鳥取県	震度 1	西伯町法勝寺*, 会見町天万*		
2000年10月06日15時11分	鳥取県西部	35° 16.3' N 133° 21.2' E	8.9km	M2.8
鳥取県	震度 1	溝口町溝口*		
2000年10月06日15時12分	鳥根県東部	35° 18.6' N 133° 19.3' E	6.6km	M2.7
2000年10月06日15時12分	鳥根県東部	35° 16.5' N 133° 20.9' E	8.6km	M.
鳥取県	震度 2	西伯町法勝寺*		
	震度 1	会見町天万*		
2000年10月06日15時15分	鳥根県東部	35° 19.6' N 133° 18.4' E	8.3km	M3.2
2000年10月06日15時15分	鳥取県西部	35° 16.7' N 133° 21.3' E	12.3km	M3.2
鳥取県	震度 2	鳥取日野町根雨*		
	震度 1	岸本町吉長*, 溝口町溝口*		
島根県	震度 1	安来市安来町*		
岡山県	震度 1	美甘村美甘*		
2000年10月06日15時15分	鳥取県西部	35° 16.2' N 133° 21.3' E	10.5km	M2.8
鳥取県	震度 1	西伯町法勝寺*		
2000年10月06日15時17分	鳥取県西部	35° 11.2' N 133° 25.0' E	9.9km	M3.4
鳥取県	震度 2	鳥取日野町根雨*		
	震度 1	西伯町法勝寺*, 会見町天万*		
岡山県	震度 1	哲多町本郷*, 落合町西河内, 久世町久世*, 美甘村美甘*		
2000年10月06日15時18分	鳥取県西部	35° 17.7' N 133° 21.1' E	8.8km	M2.5
鳥取県	震度 2	会見町天万*		
2000年10月06日15時19分	鳥根県東部	35° 18.6' N 133° 19.5' E	9.1km	M3.2
鳥取県	震度 2	岸本町吉長*		
	震度 1	米子市博労町, 境港市東本町, 日吉津村日吉津*, 淀江町西原*, 鳥取日野町根雨*, 溝口町溝口*		
岡山県	震度 1	美甘村美甘*		
2000年10月06日15時20分	鳥根県東部	35° 21.3' N 133° 19.3' E	8.3km	M2.9
鳥取県	震度 2	会見町天万*		
2000年10月06日15時20分	鳥取県西部	35° 12.1' N 133° 24.7' E	9.3km	M3.0
鳥取県	震度 1	西伯町法勝寺*, 鳥取日野町根雨*		
2000年10月06日15時26分	鳥根県東部	35° 19.5' N 133° 18.3' E	9.9km	M2.8
鳥取県	震度 2	西伯町法勝寺*, 会見町天万*		
	震度 1	溝口町溝口*		

2000年10月06日15時26分	島根県東部	35° 17.4' N 133° 20.3' E	8.8km	M3.0
鳥取県	震度 1 : 鳥取日野町根雨 *			
2000年10月06日15時28分	島根県東部	35° 18.8' N 133° 19.3' E	8.9km	M2.9
鳥取県	震度 1 : 会見町天万 *			
2000年10月06日15時29分	鳥取県西部	35° 12.5' N 133° 24.1' E	11.6km	M3.4
鳥取県	震度 1 : 鳥取日野町根雨 *			
2000年10月06日15時31分	鳥取県西部	35° 15.5' N 133° 22.5' E	12.8km	M3.0
鳥取県	震度 2 : 西伯町法勝寺 *			
2000年10月06日15時33分	島根県東部	35° 16.8' N 133° 20.9' E	13.5km	M3.3
鳥取県	震度 1 : 岸本町吉長 *, 鳥取日野町根雨 *			
2000年10月06日15時34分	島根県東部	35° 18.9' N 133° 19.6' E	12.1km	M3.0
鳥取県	震度 1 : 会見町天万 *, 日吉津村日吉津 *			
2000年10月06日15時35分	鳥取県西部	35° 11.1' N 133° 25.3' E	9.2km	M3.0
鳥取県	震度 2 : 鳥取日野町根雨 *			
2000年10月06日15時36分	島根県東部	35° 17.8' N 133° 18.7' E	7.6km	M2.9
鳥取県	震度 1 : 鳥取日野町根雨 *			
2000年10月06日15時39分	島根県東部	35° 17.1' N 133° 20.5' E	10.5km	M2.7
鳥取県	震度 1 : 溝口町溝口 *			
2000年10月06日15時42分	島根県東部	35° 24.6' N 133° 20.8' E	10.7km	M2.8
鳥取県	震度 1 : 鳥取日野町根雨 *			
2000年10月06日15時44分	鳥取県西部	35° 17.2' N 133° 21.7' E	8.3km	M2.8
鳥取県	震度 2 : 会見町天万 * 震度 1 : 鳥取日野町根雨 *, 溝口町溝口 *			
2000年10月06日15時44分	島根県東部	35° 17.9' N 133° 17.8' E	9.2km	M3.4
鳥取県	震度 1 : 境港市東本町, 岸本町吉長 *			
島根県	震度 1 : 島根大東町大東			
2000年10月06日15時46分	島根県東部	35° 18.2' N 133° 19.7' E	9.3km	M3.2
鳥取県	震度 2 : 会見町天万 * 震度 1 : 米子市博労町, 境港市東本町, 岸本町吉長 *, 鳥取日野町根雨 *, 溝口町溝口 *			
2000年10月06日15時50分	鳥取県西部	35° 14.5' N 133° 22.5' E	8.8km	M2.6
鳥取県	震度 1 : 鳥取日野町根雨 *			
2000年10月06日15時50分	島根県東部	35° 17.2' N 133° 20.1' E	9.1km	M3.1
鳥取県	震度 1 : 会見町天万 *			
2000年10月06日15時52分	島根県東部	35° 16.9' N 133° 17.2' E	5.5km	M2.5
鳥取県	震度 1 : 鳥取日野町根雨 *			
2000年10月06日15時53分	鳥取県西部	35° 11.1' N 133° 25.5' E	10.7km	M3.2
鳥取県	震度 1 : 鳥取日野町根雨 *			
2000年10月06日15時57分	鳥取県西部	35° 15.3' N 133° 22.1' E	10.7km	M3.2
鳥取県	震度 2 : 鳥取日野町根雨 * 震度 1 : 岸本町吉長 *, 溝口町溝口 *			
2000年10月06日16時01分	島根県東部	35° 20.5' N 133° 17.7' E	9.4km	M3.1
鳥取県	震度 2 : 会見町天万 * 震度 1 : 境港市東本町, 岸本町吉長 *			
島根県	震度 1 : 安来市安来町 *			
2000年10月06日16時02分	鳥取県西部	35° 11.7' N 133° 24.6' E	12.0km	M3.6
鳥取県	震度 1 : 境港市東本町, 岸本町吉長 *, 日吉津村日吉津 *			
2000年10月06日16時05分	島根県東部	35° 21.7' N 133° 18.4' E	11.4km	M2.4
鳥取県	震度 1 : 会見町天万 *			
2000年10月06日16時07分	島根県東部	35° 19.4' N 133° 20.6' E	7.7km	M2.8
鳥取県	震度 1 : 溝口町溝口 *			
2000年10月06日16時08分	島根県東部	35° 17.8' N 133° 18.4' E	8.1km	M3.1
鳥取県	震度 1 : 境港市東本町, 岸本町吉長 *, 鳥取日野町根雨 *			
2000年10月06日16時11分	島根県東部	35° 22.2' N 133° 17.1' E	9.9km	M2.9
鳥取県	震度 1 : 米子市博労町, 鳥取日野町根雨 *			
島根県	震度 1 : 安来市安来町 *			
2000年10月06日16時13分	島根県東部	35° 18.3' N 133° 19.5' E	9.7km	M2.4
鳥取県	震度 1 : 西伯町法勝寺 *			
2000年10月06日16時14分	鳥取県西部	35° 13.1' N 133° 25.7' E	7.9km	M2.7
鳥取県	震度 2 : 鳥取日野町根雨 *			
2000年10月06日16時16分	鳥取県西部	35° 18.2' N 133° 21.0' E	8.8km	M3.3



2000年10月06日16時41分	島根県東部	35° 21.5' N 133° 19.0' E	7.3km	M3.2
鳥取県	震度 1 : 米子市博労町,境港市東本町,日吉津村日吉津*,淀江町西原*			
岡山県	震度 1 : 哲多町本郷*			
2000年10月06日16時41分	島根県東部	35° 16.6' N 133° 20.9' E	13.0km	M3.6
鳥取県	震度 2 : 鳥取日野町根雨*			
	震度 1 : 溝口町溝口*			
島根県	震度 1 : 松江市西津田,仁多町三成*			
岡山県	震度 1 : 哲多町本郷*			
広島県	震度 1 : 広島千代田町有田			
2000年10月06日16時42分	島根県東部	35° 19.8' N 133° 19.1' E	8.0km	M2.9
鳥取県	震度 1 : 会見町天万*			
2000年10月06日16時43分	島根県東部	35° 18.8' N 133° 19.1' E	8.6km	M2.8
鳥取県	震度 1 : 会見町天万*,岸本町吉長*			
2000年10月06日16時44分	島根県東部	35° 16.8' N 133° 20.7' E	9.1km	M3.3
鳥取県	震度 2 : 会見町天万*,鳥取日野町根雨*			
	震度 1 : 岸本町吉長*,溝口町溝口*			
岡山県	震度 1 : 美甘村美甘*			
2000年10月06日16時47分	島根県東部	35° 16.6' N 133° 20.9' E	10.8km	M2.9
鳥取県	震度 1 : 鳥取日野町根雨*			
2000年10月06日16時53分	鳥取県西部	35° 16.2' N 133° 21.8' E	11.9km	M2.5
鳥取県	震度 1 : 米子市博労町			
2000年10月06日16時54分	鳥取県西部	35° 10.9' N 133° 25.1' E	9.0km	M3.7
鳥取県	震度 3 : 鳥取日野町根雨*			
	震度 1 : 鳥取東郷町龍島*,日吉津村日吉津*,溝口町溝口*			
岡山県	震度 2 : 美甘村美甘*			
	震度 1 : 大佐町小阪部*,落合町西河内,落合町垂水*,久世町久世*,新庄村役場*,岡山川上村上福田*,久米町中北下*,岡山佐伯町矢田*			
香川県	震度 1 : 観音寺市観音寺町			
2000年10月06日16時55分	鳥取県西部	35° 12.2' N 133° 24.8' E	10.3km	M2.8
鳥取県	震度 1 : 鳥取日野町根雨*			
2000年10月06日16時55分	島根県東部	35° 19.1' N 133° 19.3' E	9.2km	M3.3
鳥取県	震度 1 : 米子市博労町,岸本町吉長*,鳥取日野町根雨*			
岡山県	震度 1 : 美甘村美甘*			
2000年10月06日16時57分	鳥取県西部	35° 11.3' N 133° 25.2' E	8.3km	M3.0
鳥取県	震度 1 : 鳥取日野町根雨*			
2000年10月06日16時59分	島根県東部	35° 16.7' N 133° 20.7' E	8.3km	M2.7
鳥取県	震度 1 : 会見町天万*,鳥取日野町根雨*			
2000年10月06日17時05分	島根県東部	35° 22.2' N 133° 18.5' E	12.7km	M3.5
鳥取県	震度 3 : 会見町天万*			
	震度 2 : 岸本町吉長*,日吉津村日吉津*,淀江町西原*,鳥取日野町根雨*			
	震度 1 : 米子市博労町,鳥取大山町国信*,溝口町溝口*			
岡山県	震度 1 : 美甘村美甘*			
2000年10月06日17時05分	島根県東部	35° 19.2' N 133° 19.4' E	8.0km	M3.7
鳥取県	震度 2 : 米子市博労町,境港市東本町			
島根県	震度 2 : 仁多町三成*			
	震度 1 : 安来市安来町*			
2000年10月06日17時08分	鳥取県西部	35° 13.0' N 133° 25.8' E	9.1km	M3.1
鳥取県	震度 3 : 鳥取日野町根雨*			
2000年10月06日17時09分	鳥取県西部	35° 13.0' N 133° 25.8' E	8.7km	M2.9
鳥取県	震度 2 : 鳥取日野町根雨*			
2000年10月06日17時28分	鳥取県西部	35° 13.4' N 133° 23.3' E	12.3km	M3.4
鳥取県	震度 2 : 鳥取日野町根雨*			
	震度 1 : 米子市博労町,日吉津村日吉津*			
岡山県	震度 1 : 哲多町本郷*,美甘村美甘*			
2000年10月06日17時32分	鳥取県西部	35° 17.2' N 133° 22.0' E	9.9km	M3.6
鳥取県	震度 3 : 鳥取日野町根雨*			
	震度 2 : 溝口町溝口*			
	震度 1 : 米子市博労町,境港市東本町,日吉津村日吉津*,淀江町西原*			
岡山県	震度 2 : 美甘村美甘*			
	震度 1 : 落合町西河内,新庄村役場*,岡山川上村上福田*			
2000年10月06日17時34分	島根県東部	35° 19.0' N 133° 20.1' E	10.5km	M3.0
鳥取県	震度 1 : 日吉津村日吉津*,鳥取日野町根雨*			
2000年10月06日17時37分	鳥取県西部	35° 16.5' N 133° 21.4' E	13.1km	M3.3
鳥取県	震度 1 : 鳥取日野町根雨*			
島根県	震度 1 : 安来市安来町*			
岡山県	震度 1 : 美甘村美甘*			

2000年10月06日17時38分	鳥根県東部	35° 17.0' N 133° 19.4' E	13.4km	M2.8
鳥取県	震度 2 : 鳥取日野町根雨 *			
	震度 1 : 米子市博労町			
-----				
2000年10月06日17時42分	鳥根県東部	35° 21.6' N 133° 19.1' E	9.6km	M3.1
2000年10月06日17時42分	鳥根県東部	35° 17.7' N 133° 18.2' E	8.2km	M3.0
鳥取県	震度 1 : 米子市博労町, 境港市東本町, 岸本町吉長 *, 淀江町西原 *			
-----				
2000年10月06日17時45分	鳥根県東部	35° 18.3' N 133° 20.3' E	12.4km	M2.7
鳥取県	震度 2 : 米子市博労町			
	震度 1 : 日吉津村日吉津 *			
-----				
2000年10月06日17時46分	鳥根県東部	35° 23.7' N 133° 16.9' E	9.7km	M2.9
鳥取県	震度 2 : 米子市博労町			
鳥根県	震度 1 : 安来市安来町 *			
-----				
2000年10月06日17時51分	鳥根県東部	35° 19.5' N 133° 18.9' E	12. km	M3.2
鳥取県	震度 1 : 米子市博労町, 境港市東本町, 岸本町吉長 *, 日吉津村日吉津 *, 鳥取日野町根雨 *			
	溝口町溝口 *			
-----				
2000年10月06日17時54分	鳥根県東部	35° 17.9' N 133° 18.8' E	9.7km	M3.6
鳥取県	震度 2 : 岸本町吉長 *, 日吉津村日吉津 *, 鳥取日野町根雨 *			
	震度 1 : 米子市博労町, 境港市東本町, 淀江町西原 *, 鳥取大山町国信 *, 溝口町溝口 *			
鳥根県	震度 2 : 八雲村西岩坂 *			
	震度 1 : 鳥根大東町大東			
岡山県	震度 2 : 美甘村美甘 *			
	震度 1 : 岡山川上村上福田 *			
-----				
2000年10月06日17時59分	鳥根県東部	35° 17.0' N 133° 20.2' E	9.6km	M3.6
鳥取県	震度 2 : 溝口町溝口 *			
	震度 1 : 米子市博労町, 境港市東本町, 岸本町吉長 *, 日吉津村日吉津 *			
鳥根県	震度 2 : 仁多町三成 *			
	震度 1 : 宍道町昭和 *, 鳥根大東町大東			
岡山県	震度 1 : 哲多町本郷 *, 美甘村美甘 *, 岡山川上村上福田 *			
-----				
2000年10月06日18時04分	鳥取県西部	35° 15.9' N 133° 21.6' E	12.0km	M3.0
鳥取県	震度 1 : 鳥取日野町根雨 *			
-----				
2000年10月06日18時06分	鳥根県東部	35° 18.7' N 133° 19.6' E	8.5km	M3.5
鳥取県	震度 2 : 境港市東本町, 鳥取日野町根雨 *			
	震度 1 : 米子市博労町, 日吉津村日吉津 *, 淀江町西原 *, 溝口町溝口 *			
鳥根県	震度 2 : 仁多町三成 *			
	震度 1 : 安来市安来町 *, 東出雲町揖屋 *, 鳥根大東町大東			
岡山県	震度 2 : 美甘村美甘 *			
	震度 1 : 哲多町本郷 *			
-----				
2000年10月06日18時07分	鳥根県東部	35° 18.9' N 133° 19.6' E	7.9km	M3.4
鳥取県	震度 1 : 米子市博労町, 境港市東本町, 日吉津村日吉津 *, 溝口町溝口 *			
-----				
2000年10月06日18時13分	鳥取県西部	35° 14.4' N 133° 22.9' E	9.7km	M3.0
鳥取県	震度 1 : 鳥取日野町根雨 *			
-----				
2000年10月06日18時16分	鳥根県東部	35° 21.9' N 133° 19.7' E	8.5km	M3.0
鳥取県	震度 1 : 米子市博労町, 岸本町吉長 *, 日吉津村日吉津 *			
-----				
2000年10月06日18時22分	鳥根県東部	35° 19.5' N 133° 19.4' E	8.0km	M3.0
鳥取県	震度 1 : 岸本町吉長 *			
-----				
2000年10月06日18時29分	鳥根県東部	35° 19.5' N 133° 18.7' E	11.5km	M3.0
鳥取県	震度 1 : 岸本町吉長 *			
鳥根県	震度 1 : 安来市安来町 *			
-----				
2000年10月06日18時30分	鳥根県東部	35° 22.0' N 133° 16.2' E	9.2km	M2.4
鳥取県	震度 1 : 米子市博労町			
-----				
2000年10月06日18時44分	鳥根県東部	35° 17.8' N 133° 17.9' E	8.4km	M2.9
鳥取県	震度 1 : 溝口町溝口 *			
-----				
2000年10月06日18時46分	鳥根県東部	35° 18.0' N 133° 19.2' E	11.0km	M3.1
鳥取県	震度 1 : 鳥取日野町根雨 *			
-----				
2000年10月06日18時54分	鳥取県西部	35° 16.2' N 133° 21.1' E	12.2km	M3.7
鳥取県	震度 3 : 鳥取日野町根雨 *			
	震度 1 : 米子市博労町, 境港市東本町, 岸本町吉長 *, 日吉津村日吉津 *, 淀江町西原 *			
	溝口町溝口 *			
岡山県	震度 2 : 美甘村美甘 *			
	震度 1 : 哲多町本郷 *			
鳥根県	震度 1 : 仁多町三成 *			
-----				
2000年10月06日19時00分	鳥取県西部	35° 13.3' N 133° 24.1' E	9.4km	M2.7
鳥取県	震度 1 : 鳥取日野町根雨 *			
-----				
2000年10月06日19時19分	鳥取県西部	35° 14.8' N 133° 22.6' E	8.2km	M2.9
鳥取県	震度 2 : 鳥取日野町根雨 *			
-----				
2000年10月06日19時19分	鳥根県東部	35° 18.5' N 133° 19.5' E	7.9km	M3.9
鳥取県	震度 2 : 米子市博労町, 境港市東本町, 岸本町吉長 *, 日吉津村日吉津 *, 淀江町西原 *			





2000年10月06日21時17分	鳥取県西部	35° 16.6' N 133° 21.1' E	12.3km	M2.9
鳥取県	震度 1: 鳥取日野町根雨*			
2000年10月06日21時21分	鳥取県西部	35° 15.1' N 133° 22.0' E	9.2km	M2.9
鳥取県	震度 1: 鳥取日野町根雨*			
2000年10月06日21時29分	島根県東部	35° 19.2' N 133° 19.3' E	8.5km	M3.8
鳥取県	震度 3: 岸本町吉長*			
	震度 2: 米子市博労町, 境港市東本町, 境港市上道町*, 日吉津村日吉津*, 淀江町西原*			
	鳥取日野町根雨*, 溝口町溝口*			
島根県	震度 1: 羽合町久留*, 鳥取東郷町龍島*, 関金町大島居*, 北条町土下*, 鳥取大山町国信*			
	震度 2: 安来市安来町*, 東出雲町揖屋*, 仁多町三成*			
	震度 1: 松江市西津田, 八雲村西岩坂*, 宍道町昭和*, 島根大東町大東, 島根加茂町加茂中*			
岡山県	震度 2: 美甘村美甘*			
	震度 1: 哲多町本郷*, 落合町西河内, 落合町垂水*, 新庄村役場*, 岡山川上村上福田*			
広島県	震度 1: 久米町中北下*, 真備町箭田*, 賀陽町豊野*			
香川県	震度 1: 熊野町役場*			
	震度 1: 土庄町甲, 観音寺市観音寺町			
2000年10月06日21時33分	鳥取県西部	35° 15.5' N 133° 21.7' E	10.3km	M3.0
鳥取県	震度 2: 鳥取日野町根雨*, 溝口町溝口*			
岡山県	震度 1: 美甘村美甘*			
2000年10月06日21時33分	鳥取県西部	35° 17.2' N 133° 21.0' E	8.9km	M3.3
鳥取県	震度 2: 岸本町吉長*			
島根県	震度 1: 米子市博労町, 境港市東本町			
	震度 1: 東出雲町揖屋*, 仁多町三成*			
2000年10月06日21時34分	島根県東部	35° 19.3' N 133° 19.3' E	8.4km	M3.2
鳥取県	震度 1: 境港市東本町, 岸本町吉長*, 鳥取日野町根雨*			
2000年10月06日21時40分	鳥取県西部	35° 15.1' N 133° 22.2' E	8.8km	M2.9
鳥取県	震度 1: 鳥取日野町根雨*			
2000年10月06日21時53分	島根県東部	35° 16.3' N 133° 20.9' E	9.1km	M3.0
鳥取県	震度 1: 岸本町吉長*, 鳥取日野町根雨*, 溝口町溝口*			
2000年10月06日22時00分	島根県東部	35° 18.7' N 133° 19.1' E	9.0km	M2.7
鳥取県	震度 1: 岸本町吉長*			
2000年10月06日22時01分	島根県東部	35° 19.2' N 133° 19.6' E	9.2km	M3.0
鳥取県	震度 1: 鳥取日野町根雨*			
岡山県	震度 1: 美甘村美甘*			
2000年10月06日22時10分	島根県東部	35° 17.3' N 133° 20.5' E	10.9km	M2.9
鳥取県	震度 2: 溝口町溝口*			
	震度 1: 米子市博労町, 鳥取日野町根雨*			
2000年10月06日22時11分	島根県東部	35° 23.9' N 133° 15.5' E	9.7km	M3.0
鳥取県	震度 1: 米子市博労町, 境港市東本町			
島根県	震度 1: 安来市安来町*, 東出雲町揖屋*			
2000年10月06日22時34分	島根県東部	35° 17.0' N 133° 20.2' E	11.5km	M2.9
鳥取県	震度 1: 鳥取日野町根雨*			
2000年10月06日22時36分	島根県東部	35° 17.7' N 133° 18.2' E	8.7km	M3.3
鳥取県	震度 1: 境港市東本町, 岸本町吉長*, 日吉津村日吉津*, 溝口町溝口*			
岡山県	震度 1: 美甘村美甘*			
2000年10月06日22時47分	鳥取県西部	35° 12.3' N 133° 25.2' E	10.5km	M2.9
鳥取県	震度 1: 鳥取日野町根雨*			
2000年10月06日22時51分	島根県東部	35° 17.7' N 133° 18.8' E	8.6km	M3.4
鳥取県	震度 1: 境港市東本町, 岸本町吉長*, 日吉津村日吉津*, 鳥取日野町根雨*, 溝口町溝口*			
岡山県	震度 1: 美甘村美甘*			
2000年10月06日22時52分	島根県東部	35° 16.3' N 133° 20.9' E	12.1km	M3.4
鳥取県	震度 2: 鳥取日野町根雨*			
	震度 1: 境港市東本町, 日吉津村日吉津*, 淀江町西原*			
2000年10月06日22時56分	鳥取県西部	35° 10.8' N 133° 25.5' E	8.4km	M3.9
鳥取県	震度 4: 鳥取日野町根雨*			
	震度 2: 鳥取東郷町龍島*			
	震度 1: 青谷町青谷*, 米子市博労町, 境港市東本町, 羽合町久留*, 北条町土下*			
	東伯町徳方*, 日吉津村日吉津*, 淀江町西原*, 溝口町溝口*			
岡山県	震度 2: 大佐町小阪部*, 哲多町本郷*, 落合町西河内, 落合町垂水*, 久世町久世*			
	美甘村美甘*, 新庄村役場*, 岡山川上村上福田*, 中和村下和*			
	震度 1: 新見市新見, 神郷町下神代*, 岡山勝山町勝山*, 岡山加茂町塔中*, 富村富西谷*			
	奥津町井坂*, 鏡野町竹田*, 勝北町新野東*, 作東町江見*, 岡山旭町西川*			
	久米町中北下*, 岡山市大供*, 玉野市宇野*, 笠岡市笠岡*, 高梁市松原通*			
	岡山御津町金川*, 加茂川町下加茂*, 岡山瀬戸町瀬戸*, 岡山山陽町上市			
	岡山佐伯町矢田*, 長船町土師*, 灘崎町片岡*, 早島町前湯*, 山手村地頭片山*			
	真備町箭田*, 有漢町有漢*, 北房町下菅部*, 賀陽町豊野*			
兵庫県	震度 1: 津名町志筑*			
島根県	震度 1: 松江市西津田			
広島県	震度 1: 上下町矢多田嶽山, 吉舎町吉舎*, 呉市宝町			

香川県	震度 1	香川白鳥町湊*,香川大内町三本松,津田町津田*,土庄町甲,香川池田町池田*,牟礼町牟礼*,庵治町役場*,直島町役場*,観音寺市観音寺町,仲南町十郷生間*					
2000年10月06日23時10分	鳥取県	震度 1	島根県東部	35° 22.8' N 133° 19.9' E	10.1km	M2.9	
							米子市博労町,岸本町吉長*,日吉津村日吉津*
2000年10月06日23時13分	鳥取県	震度 3	島根県東部	35° 17.5' N 133° 17.4' E	7.9km	M4.1	
		震度 2					境港市東本町,岸本町吉長*,米子市博労町,境港市上道町*,北条町土下*,日吉津村日吉津*,鳥取日野町根雨*,溝口町溝口*
		震度 1					羽合町久留*,鳥取東郷町龍島*,鳥取大栄町由良宿*,東伯町徳万*,鳥取大山町国信*,名和町御来屋*,鳥取中山町赤坂*
島根県	震度 3						安来市安来町*,仁多町三成*
	震度 2						東出雲町揖屋*,宍道町昭和*,島根大東町大東,島根加茂町加茂中*,三刀屋町三刀屋*
	震度 1						松江市西津田,松江市西生馬町,出雲市今市町,八雲村西岩坂*,八束町波入*,斐川町莊原町*,湖陵町二部*,羽須美村下口羽*
香川県	震度 2						観音寺市観音寺町
	震度 1						土庄町甲,直島町役場*,飯山町川原*,宇多津町役場*,多度津町家中,高瀬町下勝間*,香川三野町下高瀬*,豊中町本山*,詫間町詫間*
岡山県	震度 1						新見市新見,大佐町小阪部*,神郷町下神代*,哲多町本郷*,落合町西河内,落合町垂水*,久世町久世*,美甘村美甘*,新庄村役場*,岡山川上村上福田*,岡山市大供*,玉野市宇野*,笠岡市笠岡*,井原市井原町*,岡山御津町金川*,岡山佐伯町矢田*,灘崎町片岡*,早島町前瀧*,山手村地頭片山*,金光町占見新田*,鴨方町鴨方,鴨方町六条院中*,寄島町国頭新開*,里庄町里見*,矢掛町矢掛*,真備町箭田*,北房町下皆部*,賀陽町豊野*,備中町布賀*
広島県	震度 1						広島千代田町有田,甲山町西上原*,福山市松永町,福山市駅家町*,神辺町川北*,新市町新市*,熊野町役場*
高知県	震度 1						高知市本町
2000年10月06日23時14分	鳥取県	震度 2	鳥取県西部	35° 12.0' N 133° 24.9' E	10.0km	M3.9	
		震度 1					境港市東本町,関金町大鳥居*,日吉津村日吉津*,溝口町溝口*
岡山県	震度 2						哲多町本郷*,美甘村美甘*
	震度 1						新見市新見,神郷町下神代*,落合町西河内,新庄村役場*,岡山川上村上福田*,富村富西谷*,鴨方町鴨方,北房町下皆部*,賀陽町豊野*,成羽町下原*
香川県	震度 1						土庄町甲
2000年10月06日23時30分	鳥取県	震度 1	島根県東部	35° 21.5' N 133° 17.9' E	9.8km	M3.0	
		震度 1					米子市博労町,岸本町吉長*,日吉津村日吉津*
島根県	震度 1						安来市安来町*
2000年10月06日23時51分	鳥取県	震度 1	島根県東部	35° 16.2' N 133° 20.6' E	13.3km	M3.2	
		震度 1					安来市安来町*
2000年10月06日23時51分	鳥取県	震度 2	島根県東部	35° 21.4' N 133° 19.7' E	8.9km	M3.3	
		震度 1					米子市博労町,日吉津村日吉津*,淀江町西原*
		震度 1					境港市東本町
2000年10月07日00時14分	鳥取県	震度 1	鳥取県西部	35° 14.0' N 133° 22.8' E	12.0km	M3.4	
		震度 1					溝口町溝口*
岡山県	震度 1						美甘村美甘*
2000年10月07日00時16分	鳥取県	震度 1	詳細不明	35° 26.0' N 133° 21.0' E	0. km	M.	
		震度 1					米子市博労町
2000年10月07日00時17分	鳥取県	震度 1	鳥取県西部	35° 15.0' N 133° 22.5' E	9.3km	M2.7	
		震度 1					鳥取日野町根雨*
2000年10月07日00時23分	鳥取県	震度 2	鳥取県西部	35° 11.2' N 133° 25.2' E	9.7km	M3.3	
		震度 1					鳥取日野町根雨*
岡山県	震度 1						米子市博労町
	震度 1						落合町西河内,美甘村美甘*
2000年10月07日00時39分	鳥取県	震度 1	島根県東部	35° 22.9' N 133° 18.0' E	9.7km	M2.7	
		震度 1					米子市博労町
2000年10月07日01時12分	鳥取県	震度 1	詳細不明	35° 26.0' N 133° 21.0' E	0. km	M.	
		震度 1					米子市博労町
2000年10月07日01時22分	鳥取県	震度 1	詳細不明	35° 14.0' N 133° 27.0' E	0. km	M.	
		震度 1					鳥取日野町根雨*
2000年10月07日01時34分	鳥取県	震度 2	鳥取県西部	35° 14.9' N 133° 22.2' E	9.0km	M3.3	
		震度 1					鳥取日野町根雨*,溝口町溝口*
岡山県	震度 1						岸本町吉長*,日吉津村日吉津*,淀江町西原*
	震度 1						美甘村美甘*
2000年10月07日01時38分	鳥取県	震度 2	鳥取県西部	35° 15.4' N 133° 21.9' E	9.7km	M3.3	
		震度 1					鳥取日野町根雨*,溝口町溝口*
岡山県	震度 1						米子市博労町,岸本町吉長*
	震度 1						美甘村美甘*
2000年10月07日02時01分	鳥取県	震度 1	鳥取県西部	35° 14.4' N 133° 23.2' E	9.0km	M2.8	
		震度 1					鳥取日野町根雨*
2000年10月07日02時03分	鳥取県	震度 1	鳥取県西部	35° 16.4' N 133° 21.0' E	13.3km	M3.1	

鳥取県	震度	1	鳥取日野町根雨*					
2000年10月07日02時04分	鳥取県西部			35° 15.6' N	133° 21.8' E	11.1km	M3.1	
鳥取県	震度	1	溝口町溝口*					
2000年10月07日02時26分	鳥根県東部			35° 22.2' N	133° 15.1' E	9.6km	M3.2	
鳥取県	震度	1	米子市博労町, 境港市東本町, 日吉津村日吉津*, 淀江町西原*					
2000年10月07日02時31分	鳥根県東部			35° 20.2' N	133° 18.0' E	8.6km	M3.1	
鳥取県	震度	1	境港市東本町, 岸本町吉長*					
2000年10月07日02時44分	鳥根県東部			35° 16.9' N	133° 19.9' E	7.5km	M2.9	
鳥取県	震度	1	鳥取日野町根雨*					
2000年10月07日03時31分	鳥根県東部			35° 21.0' N	133° 18.3' E	9.4km	M3.3	
鳥取県	震度	2	岸本町吉長*					
鳥取県	震度	1	米子市博労町, 境港市東本町, 日吉津村日吉津*					
鳥根県	震度	1	安来市安来町*					
2000年10月07日03時58分	鳥根県東部			35° 19.6' N	133° 19.1' E	9.6km	M3.8	
鳥取県	震度	2	米子市博労町, 境港市東本町, 岸本町吉長*, 日吉津村日吉津*, 淀江町西原*, 鳥取日野町根雨*					
鳥根県	震度	1	境港市上道町*, 鳥取大山町国信*					
鳥根県	震度	2	安来市安来町*, 仁多町三成*					
岡山県	震度	1	松江市西津田, 東出雲町揖屋*, 鳥根大東町大東					
岡山県	震度	2	美甘村美甘*					
岡山県	震度	1	哲多町本郷*, 落合町西河内, 岡山市大供*, 岡山御津町金川*, 鴨方町六条院中*, 賀陽町豊野*					
香川県	震度	1	土庄町甲					
2000年10月07日04時25分	鳥根県東部			35° 25.3' N	133° 18.5' E	7. km	M3.1	
鳥取県	震度	2	米子市博労町, 日吉津村日吉津*					
鳥根県	震度	1	安来市安来町*					
2000年10月07日04時26分	鳥取県西部			35° 12.3' N	133° 25.9' E	9.1km	M3.2	
鳥取県	震度	3	鳥取日野町根雨*					
鳥取県	震度	1	溝口町溝口*					
岡山県	震度	1	美甘村美甘*, 新庄村役場*					
2000年10月07日04時27分	鳥根県東部			35° 19.8' N	133° 19.3' E	9.1km	M3.0	
鳥取県	震度	1	岸本町吉長*					
2000年10月07日04時47分	詳細不明			35° 26.0' N	133° 21.0' E	0. km	M.	
鳥取県	震度	2	米子市博労町					
2000年10月07日04時50分	鳥根県東部			35° 18.9' N	133° 19.8' E	8.2km	M3.5	
鳥取県	震度	2	米子市博労町					
鳥取県	震度	1	境港市東本町, 岸本町吉長*, 日吉津村日吉津*, 淀江町西原*, 鳥取日野町根雨*, 溝口町溝口*					
鳥根県	震度	2	仁多町三成*					
岡山県	震度	1	美甘村美甘*					
2000年10月07日04時52分	詳細不明			35° 26.0' N	133° 21.0' E	0. km	M.	
鳥取県	震度	1	米子市博労町					
2000年10月07日04時56分	鳥取県西部			35° 14.8' N	133° 22.4' E	10.5km	M3.7	
鳥取県	震度	3	鳥取日野町根雨*					
鳥取県	震度	2	境港市東本町, 岸本町吉長*, 溝口町溝口*					
鳥取県	震度	1	米子市博労町, 日吉津村日吉津*, 淀江町西原*, 鳥取中山町赤坂*					
鳥根県	震度	2	鳥根三隅町三隅*					
鳥根県	震度	1	松江市西津田, 東出雲町揖屋*, 仁多町三成*					
岡山県	震度	2	美甘村美甘*					
岡山県	震度	1	新見市新見, 大佐町小阪部*, 哲多町本郷*, 岡山勝山町勝山*, 落合町西河内, 落合町垂水*, 久世町久世*, 新庄村役場*, 岡山市大供*, 岡山御津町金川*, 岡山佐伯町矢田*, 真備町箭田*, 賀陽町豊野*					
広島県	震度	1	広島千代田町有田, 豊平町都志見, 広島安佐北区可部南*, 熊野町役場*					
香川県	震度	1	香川白鳥町湊*, 土庄町甲					
2000年10月07日04時58分	鳥根県東部			35° 18.8' N	133° 19.1' E	7.9km	M3.1	
鳥取県	震度	1	岸本町吉長*, 鳥取日野町根雨*					
広島県	震度	1	君田村東入君*					
2000年10月07日04時59分	鳥取県西部			35° 17.1' N	133° 21.7' E	6.7km	M4.4	
鳥取県	震度	4	鳥取日野町根雨*, 溝口町溝口*					
鳥取県	震度	3	境港市東本町, 岸本町吉長*, 日吉津村日吉津*, 淀江町西原*					
鳥取県	震度	2	米子市博労町, 境港市上道町*, 羽合町久留*, 鳥取東郷町龍島*, 関金町大鳥居*, 北条町土下*, 東伯町徳万*, 鳥取大山町国信*, 名和町御来屋*, 鳥取中山町赤坂*					
鳥取県	震度	1	鳥取市吉方, 鳥取岩美町浦富, 郡家町郡家*, 船岡町船岡*, 智頭町智頭, 青谷町青谷*, 三朝町大瀬*					
鳥根県	震度	3	安来市安来町*, 東出雲町揖屋*, 仁多町三成*					
鳥根県	震度	2	松江市西津田, 鳥根鹿島町佐陀本郷*, 玉湯町湯町*, 宍道町昭和*, 鳥根大東町大東, 鳥根加茂町加茂中*, 斐川町莊原町*, 桜江町川戸*					
鳥根県	震度	1	松江市西生馬町, 出雲市今市町, 八束町波入*, 吉田村吉田*, 江津市波積町, 鳥根川本町川本*, 羽須美村下口羽*, 海士町海士*					
岡山県	震度	3	美甘村美甘*, 岡山佐伯町矢田*					
岡山県	震度	2	新見市新見, 大佐町小阪部*, 哲多町本郷*, 落合町西河内, 落合町垂水*, 久世町久世*, 新庄村役場*, 岡山川上村上福田*, 八束村上長田*, 中和村下和*					

兵庫	震度 1	富村富西谷*, 久米町中北下*, 玉野市宇野*, 真備町箭田*, 津山市林田, 津山市山北*, 神郷町下神代*, 哲西町矢田*, 岡山勝山町勝山*, 岡山加茂町塔中*, 奥津町井坂*, 阿波村原田下分*, 鏡野町竹田*, 勝田町真加部*, 勝北町新野東*, 作東町江見*, 岡山中央町原田*, 岡山旭町西川*, 久米南町下弓削*, 柵原町久木*, 岡山市桑田町, 岡山市大供*, 倉敷市白染町*, 笠岡市笠岡*, 井原市井原町*, 総社市中央*, 高梁市松原通*, 備前市伊部, 岡山御津町金川*, 岡山瀬戸町瀬戸*, 岡山山陽町上市, 赤坂町町効田*, 熊山町松木*, 和気町尺所*, 邑久町尾張*, 長船町土師*, 灘崎町片岡*, 早島町前湯*, 山手村地頭片山*, 清音村軽部*, 金光町占見新田*, 鴨方町鴨方, 鴨方町六条院中*, 寄島町国頭新開*, 里庄町里見*, 矢掛町矢掛*, 芳井町吉井*, 有漢町有漢*, 北房町下皆部*, 賀陽町豊野*, 成羽町下原*, 備中町布賀*
兵庫	震度 2	黒田庄町喜多*
兵庫	震度 1	豊岡市桜町*, 豊岡市中央町*, 竹野町竹野*, 和田山町枚田, 兵庫山東町楽音寺*, 朝来町新井*, 神戸東灘区魚崎北町, 明石市中崎, 芦屋市精道町*, 加古川市加古川町, 三木市細川町, 高砂市荒井町*, 小野市王子町*, 三田市下深田, 加西市北条町*, 兵庫吉川町吉安*, 社町社, 兵庫東条町天神*, 中町中村町*, 加美町豊部*, 青垣町佐治*, 山南町谷川*, 市島町上田*, 篠山市北新町, 姫路市林田*, 姫路市豊富*, 姫路市白浜*, 相生市旭, 神崎町中村*, 市川町西川辺, 福崎町福崎*, 兵庫新宮町新宮*, 兵庫御津町釜屋*, 上郡町大持*, 山崎町鹿沢, 津名町志筑*, 淡路町岩屋*, 北淡町豊富, 津名郡一宮町郡家*, 兵庫緑町広田*, 西淡町湊*, 兵庫三原町市市*, 南淡町福良
広島	震度 2	福山市駅前町*, 神辺町川北*, 広島安佐北区可部南*, 広島安芸区中野*, 府中町大通り*, 海田町上市*, 熊野町役場*, 能美町中町*, 沖美町三吉*
広島	震度 1	三次市十日市中, 三次市役所*, 戸内町役場*, 大朝町大朝*, 広島千代田町有田, 豊平町都志見, 甲山町西上原*, 世羅町西小国*, 上下町矢多田嶽山, 総領町下領家*, 甲奴町西野*, 作木村下作木*, 吉舎町吉舎*, 双三郡三和町上板木*, 西城町熊野, 三原市円一町, 福山市松永町, 安浦町内海*, 木江町木江*, 広島内海町口*, 新市町新市*, 広島中区上八丁堀, 広島西区己斐*, 広島佐伯区利松*, 呉市宝町, 黒瀬町丸山
香川	震度 2	香川白鳥町湊*, 土庄町甲, 香川池田町池田*, 牟礼町牟礼*, 庵治町役場*
香川	震度 1	観音寺市観音寺町, 高松市伏石町, 香川大内町三本松, 津田町津田*, 志度町志度*, 香川寒川町石田東*, 三木町水上*, 直島町役場*, 綾上町山田下*, 宇多津町役場*, 多度津町家中, 仲南町十郷生間*, 高瀬町下勝間*, 香川三野町下高瀬*, 豊中町本山*, 香川豊浜町和田浜*
京都府	震度 1	京都三和町千束*, 京都大江町河守*, 加悦町加悦*, 伊根町平田*, 弥栄町溝谷*, 亀岡市安町, 八幡市八幡*
大阪府	震度 1	高槻市消防本部*, 箕面市粟生外院*, 島本町若山台*, 能勢町宿野*
徳島県	震度 1	徳島市大和町, 鴨島町鴨島, 徳島池田町ウ工ノ
愛媛県	震度 1	弓削町下弓削*, 生名村役場*, 岩城村役場*, 大三島町宮浦*
高知県	震度 1	安芸市西浜, 高知市本町

2000年10月07日05時04分	鳥取県西部	35° 14.9' N 133° 22.3' E	9.2km	M2.8
鳥取県	震度 2	鳥取日野町根雨*, 溝口町溝口*		
2000年10月07日05時05分	鳥取県西部	35° 17.5' N 133° 21.7' E	8.8km	M3.1
鳥取県	震度 1	鳥取日野町根雨*		
2000年10月07日05時12分	鳥根県東部	35° 16.9' N 133° 20.3' E	8.9km	M3.3
鳥取県	震度 1	境港市東本町, 岸本町吉長*, 日吉津村日吉津*, 淀江町西原*, 鳥取日野町根雨*, 溝口町溝口*		
鳥根県	震度 1	八雲村西岩坂*		
2000年10月07日05時19分	鳥根県東部	35° 19.4' N 133° 20.4' E	10.7km	M2.9
鳥取県	震度 1	日吉津村日吉津*		
2000年10月07日05時34分	鳥取県西部	35° 13.7' N 133° 23.7' E	8.0km	M2.5
鳥取県	震度 1	鳥取日野町根雨*		
2000年10月07日05時40分	鳥根県東部	35° 22.6' N 133° 17.3' E	10.2km	M3.7
鳥取県	震度 2	米子市博労町, 会見町天万*, 日吉津村日吉津*		
鳥取県	震度 1	境港市東本町, 境港市上道町*, 岸本町吉長*, 淀江町西原*, 鳥取大山町国信*, 鳥取日野町根雨*, 溝口町溝口*		
鳥根県	震度 2	安来市安来町*		
2000年10月07日06時01分	鳥取県西部	35° 12.8' N 133° 24.1' E	11.1km	M3.0
鳥取県	震度 1	鳥取日野町根雨*		
2000年10月07日06時03分	鳥取県西部	35° 14.6' N 133° 22.9' E	9.8km	M3.3
鳥取県	震度 2	鳥取日野町根雨*		
岡山県	震度 1	哲多町本郷*, 美甘村美甘*		
2000年10月07日06時09分	鳥取県西部	35° 15.1' N 133° 22.4' E	11.1km	M3.1
鳥取県	震度 1	鳥取日野町根雨*		
2000年10月07日06時14分	鳥根県東部	35° 18.8' N 133° 19.4' E	9.8km	M2.8
鳥取県	震度 1	会見町天万*		
2000年10月07日06時22分	鳥根県東部	35° 18.6' N 133° 19.4' E	11.6km	M3.9
鳥取県	震度 3	境港市東本町		
鳥取県	震度 2	米子市博労町, 境港市上道町*, 岸本町吉長*, 日吉津村日吉津*, 淀江町西原*, 鳥取日野町根雨*, 溝口町溝口*		
鳥取県	震度 1	羽合町久留*, 鳥取東郷町龍島*, 北条町土下*, 鳥取大栄町由良宿*, 東伯町徳万*, 名和町御来屋*, 鳥取中山町赤坂*		
鳥根県	震度 3	仁多町三成*		
鳥取県	震度 2	安来市安来町*, 東出雲町揖屋*, 鳥根大東町大東		
鳥取県	震度 1	松江市西津田, 松江市西生馬町, 出雲市今市町, 八雲村西岩坂*, 宍道町昭和*		

岡山県	震度	2	島根加茂町加茂中*, 三刀屋町三刀屋*				
	震度	1	美甘村美甘*				
広島県	震度	1	神郷町下神代*, 哲多町本郷*, 落合町西河内, 新庄村役場*, 岡山川上村上福田*, 笠岡市笠岡*, 岡山佐伯町矢田*, 鴨方町鴨方, 里庄町里見*, 真備町箭田*				
香川県	震度	1	広島千代田町有田, 福山市松永町, 広島内海町口*, 新市町新市*, 広島西区己斐*, 広島安佐北区可部南*, 熊野町役場*				
	震度	1	土庄町甲, 観音寺市観音寺町, 多度津町家中				
2000年10月07日06時38分			島根県東部	35° 21.5' N 133° 17.8' E	10.9km	M4.2	
鳥取県	震度	3	米子市博労町, 境港市東本町, 境港市上道町*, 岸本町吉長*, 日吉津村日吉津*				
	震度	2	淀江町西原*, 鳥取日野町根雨*				
	震度	2	鳥取大山町国信*, 名和町御来屋*, 溝口町溝口*				
	震度	1	鳥取若美町浦富, 羽合町久留*, 関金町大鳥居*, 北条町土下*, 東伯町徳万*, 鳥取中山町赤坂*				
島根県	震度	3	安来市安来町*				
	震度	2	東出雲町揖屋*, 玉湯町湯町*, 八束町波入*, 仁多町三成*, 島根大東町大東				
	震度	1	松江市西津田, 松江市西生馬町, 出雲市今市町, 八雲村西岩坂*, 宍道町昭和*				
岡山県	震度	2	斐川町莊原町*				
	震度	1	美甘村美甘*, 大佐町小阪部*, 神郷町下神代*, 哲多町本郷*, 落合町西河内, 落合町垂水*, 久世町久世*, 新庄村役場*, 岡山川上村上福田*, 富村富西谷*, 岡山市大供*, 玉野市宇野*, 岡山御津町金川*, 岡山佐伯町矢田*, 鴨方町鴨方, 鴨方町六条院中*, 里庄町里見*, 真備町箭田*, 北房町下皆部*, 賀陽町豊野*, 備中町布賀*				
兵庫県	震度	1	豊岡市桜町, 豊岡市中央町*, 竹野町竹野*				
広島県	震度	1	戸河内町役場*, 広島千代田町有田, 豊平町都志見, 甲山町西上原*, 作木村下作木*, 吉舎町吉舎*, 福山市駅家町*, 広島内海町口*, 神辺町川北*, 新市町新市*, 広島西区己斐*, 広島安佐北区可部南*, 広島佐伯区利松*, 熊野町役場*				
香川県	震度	1	土庄町甲, 観音寺市観音寺町, 多度津町家中				
2000年10月07日06時49分			詳細不明	35° 14.0' N 133° 27.0' E	0. km	M.	
鳥取県	震度	1	鳥取日野町根雨*				
2000年10月07日06時55分			島根県東部	35° 19.4' N 133° 19.9' E	9.3km	M2.9	
鳥取県	震度	1	会見町天万*				
2000年10月07日07時02分			島根県東部	35° 17.5' N 133° 16.8' E	6.2km	M3.2	
鳥取県	震度	1	会見町天万*, 鳥取日野町根雨*, 溝口町溝口*				
2000年10月07日07時16分			鳥取県西部	35° 17.5' N 133° 21.9' E	8.7km	M2.8	
鳥取県	震度	1	溝口町溝口*				
2000年10月07日07時24分			島根県東部	35° 21.6' N 133° 18.9' E	8.2km	M3.5	
鳥取県	震度	2	米子市博労町, 岸本町吉長*, 淀江町西原*				
	震度	1	境港市東本町, 日吉津村日吉津*, 鳥取大山町国信*, 鳥取日野町根雨*				
岡山県	震度	1	溝口町溝口*, 落合町西河内, 美甘村美甘*, 賀陽町豊野*				
2000年10月07日07時42分			鳥取県西部	35° 17.2' N 133° 21.0' E	11.6km	M3.2	
鳥取県	震度	2	鳥取日野町根雨*				
	震度	1	溝口町溝口*				
岡山県	震度	1	美甘村美甘*				
2000年10月07日07時48分			鳥取県西部	35° 16.5' N 133° 21.0' E	12.0km	M3.2	
鳥取県	震度	3	鳥取日野町根雨*, 溝口町溝口*				
2000年10月07日07時49分			鳥取県西部	35° 16.1' N 133° 21.8' E	13.3km	M3.8	
鳥取県	震度	2	米子市博労町, 境港市東本町, 岸本町吉長*, 淀江町西原*				
	震度	1	鳥取若美町浦富, 智頭町智頭, 青谷町青谷*, 境港市上道町*, 羽合町久留*, 鳥取東郷町龍島*, 三朝町大瀬*, 北条町土下*, 東伯町徳万*, 鳥取大山町国信*, 鳥取中山町赤坂*, 鳥取日野町根雨*				
島根県	震度	2	安来市安来町*, 仁多町三成*				
	震度	1	松江市西津田, 島根大東町大東				
岡山県	震度	2	哲多町本郷*, 美甘村美甘*				
	震度	1	新見市新見, 大佐町小阪部*, 神郷町下神代*, 哲西町矢田*, 落合町西河内, 久世町久世*, 新庄村役場*, 岡山川上村上福田*, 八束村上長田*, 岡上加茂町塔中*, 奥津町井坂*, 久米町中北下*, 岡山市大供*, 岡山御津町金川*, 岡山佐伯町矢田*, 鴨方町鴨方, 鴨方町六条院中*, 里庄町里見*, 芳井町吉井*, 北房町下皆部*, 賀陽町豊野*, 成羽町下原*, 川上町地頭*, 備中町布賀*				
広島県	震度	1	広島千代田町有田, 豊平町都志見, 広島内海町口*, 神辺町川北*, 新市町新市*, 広島西区己斐*, 広島安佐北区可部南*, 熊野町役場*				
香川県	震度	1	土庄町甲, 直島町役場*, 観音寺市観音寺町				
2000年10月07日07時58分			鳥取県西部	35° 12.7' N 133° 24.3' E	10.4km	M2.8	
鳥取県	震度	1	鳥取日野町根雨*				
2000年10月07日08時04分			鳥取県西部	35° 16.1' N 133° 21.7' E	6.7km	M2.7	
鳥取県	震度	1	鳥取日野町根雨*				
2000年10月07日08時13分			詳細不明	35° 26.0' N 133° 21.0' E	0. km	M.	
鳥取県	震度	1	米子市博労町				
2000年10月07日08時17分			島根県東部	35° 22.8' N 133° 17.3' E	8.6km	M3.9	
鳥取県	震度	4	米子市博労町				
	震度	3	境港市東本町, 日吉津村日吉津*				
	震度	2	境港市上道町*, 会見町天万*, 岸本町吉長*, 淀江町西原*, 鳥取大山町国信*				
	震度	1	溝口町溝口*				
島根県	震度	3	安来市安来町*				

	震度 2 : 東出雲町揖屋*, 八束町波入*					
	震度 1 : 松江市西津田, 出雲市今市町, 八雲村西岩坂*, 宍道町昭和*, 島根大東町大東 島根加茂町加茂中*					
岡山県	震度 1 : 美甘村美甘*					
-----						
2000年10月07日08時24分	鳥取県西部	35° 11.2' N 133° 25.8' E	10.3km	M3.4		
鳥取県	震度 3 : 鳥取日野町根雨*					
	震度 2 : 会見町天万*, 溝口町溝口*					
岡山県	震度 2 : 美甘村美甘*					
	震度 1 : 落合町西河内, 新庄村役場*					
-----						
2000年10月07日08時30分	鳥取県西部	35° 14.2' N 133° 23.0' E	10.4km	M3.6		
鳥取県	震度 3 : 鳥取日野町根雨*					
	震度 2 : 会見町天万*, 岸本町吉長*, 溝口町溝口*					
	震度 1 : 米子市博労町, 境港市東本町, 鳥取大栄町由良宿*, 日吉津村日吉津*, 淀江町西原*, 鳥取大山町国信*					
島根県	震度 1 : 松江市西津田, 八雲村西岩坂*, 仁多町三成*					
岡山県	震度 1 : 大佐町小阪部*, 哲多町本郷*, 岡山勝山町勝山*, 落合町西河内, 落合町垂水*, 久世町久世*, 美甘村美甘*, 新庄村役場*, 北房町下皆部*, 賀陽町豊野*					
広島県	震度 1 : 豊平町都志見, 広島西区己斐*, 広島安佐北区可部南*					
香川県	震度 1 : 土庄町甲					
-----						
2000年10月07日08時33分	島根県東部	35° 21.0' N 133° 18.1' E	7.9km	M2.8		
鳥取県	震度 1 : 岸本町吉長*					
-----						
2000年10月07日08時38分	島根県東部	35° 20.8' N 133° 18.4' E	8.4km	M3.0		
鳥取県	震度 2 : 会見町天万*					
	震度 1 : 米子市博労町, 岸本町吉長*					
-----						
2000年10月07日08時40分	鳥取県西部	35° 13.9' N 133° 23.8' E	8.4km	M2.7		
鳥取県	震度 1 : 鳥取日野町根雨*					
-----						
2000年10月07日08時57分	島根県東部	35° 17.6' N 133° 17.6' E	7.6km	M3.6		
鳥取県	震度 2 : 境港市東本町, 会見町天万*					
	震度 1 : 米子市博労町, 岸本町吉長*, 日吉津村日吉津*, 淀江町西原*, 鳥取日野町根雨*, 溝口町溝口*					
島根県	震度 2 : 仁多町三成*					
-----						
2000年10月07日09時00分	島根県東部	35° 21.9' N 133° 15.0' E	9.8km	M3.4		
鳥取県	震度 1 : 米子市博労町, 境港市東本町, 岸本町吉長*, 淀江町西原*					
島根県	震度 1 : 安来市安来町*					
-----						
2000年10月07日09時10分	島根県東部	35° 18.8' N 133° 19.7' E	13.2km	M3.5		
鳥取県	震度 1 : 境港市東本町, 岸本町吉長*, 日吉津村日吉津*, 淀江町西原*, 鳥取日野町根雨*					
島根県	震度 1 : 仁多町三成*					
-----						
2000年10月07日09時12分	島根県東部	35° 18.4' N 133° 20.4' E	8.1km	M3.4		
鳥取県	震度 2 : 岸本町吉長*, 鳥取日野町根雨*					
	震度 1 : 米子市博労町, 境港市東本町, 日吉津村日吉津*, 淀江町西原*, 溝口町溝口*					
岡山県	震度 1 : 美甘村美甘*					
-----						
2000年10月07日09時17分	島根県東部	35° 18.8' N 133° 19.6' E	7.9km	M2.7		
鳥取県	震度 1 : 会見町天万*					
-----						
2000年10月07日09時24分	鳥取県西部	35° 21.2' N 133° 38.1' E	9.4km	M3.0		
岡山県	震度 1 : 岡山川上村上福田*					
-----						
2000年10月07日09時26分	詳細不明	35° 26.0' N 133° 21.0' E	0. km	M.		
鳥取県	震度 1 : 米子市博労町					
-----						
2000年10月07日09時32分	島根県東部	35° 17.6' N 133° 18.3' E	7.5km	M3.1		
鳥取県	震度 1 : 岸本町吉長*					
-----						
2000年10月07日09時45分	島根県東部	35° 21.4' N 133° 18.6' E	8.9km	M3.1		
鳥取県	震度 2 : 会見町天万*					
	震度 1 : 米子市博労町, 境港市東本町, 岸本町吉長*, 溝口町溝口*					
-----						
2000年10月07日09時46分	詳細不明	35° 26.0' N 133° 21.0' E	0. km	M.		
鳥取県	震度 2 : 米子市博労町					
-----						
2000年10月07日09時48分	島根県東部	35° 18.6' N 133° 19.7' E	8.4km	M2.9		
鳥取県	震度 1 : 岸本町吉長*					
-----						
2000年10月07日09時59分	島根県東部	35° 21.8' N 133° 17.1' E	11.0km	M2.9		
鳥取県	震度 1 : 米子市博労町, 日吉津村日吉津*					
-----						
2000年10月07日10時11分	島根県東部	35° 17.5' N 133° 20.2' E	7.7km	M3.0		
鳥取県	震度 1 : 岸本町吉長*, 鳥取日野町根雨*					
-----						
2000年10月07日10時20分	鳥取県西部	35° 14.9' N 133° 22.2' E	9.3km	M2.7		
鳥取県	震度 1 : 鳥取日野町根雨*					
-----						
2000年10月07日10時26分	鳥取県西部	35° 14.7' N 133° 22.7' E	10.6km	M3.8		
鳥取県	震度 3 : 鳥取日野町根雨*					
	震度 2 : 会見町天万*, 岸本町吉長*, 日吉津村日吉津*, 溝口町溝口*					
	震度 1 : 米子市博労町, 境港市東本町, 鳥取大栄町由良宿*, 淀江町西原*, 鳥取大山町国信*, 鳥取中山町赤坂*					

岡山県	震度	3	美甘村美甘*
	震度	2	新庄村役場*
	震度	1	新見市新見,大佐町小阪部*,哲多町本郷*,岡山勝山町勝山*,落合町西河内,落合町垂水*,久世町久世*,岡山川上村上福田*,富村富西谷*,奥津町井坂*,鏡野町竹田*,勝田町真加部*,久米町中北下*,岡山市大供*,岡山御津町金川*,加茂川町下加茂*,岡山佐伯町矢田*,有漢町有漢*,北房町下皆部*,賀陽町豊野*
島根県	震度	2	八雲村西岩坂*
	震度	1	松江市西津田,安来市安来町*,仁多町三成*
広島県	震度	1	広島千代田町有田,豊平町都志見,広島西区己斐*,広島安佐北区可部南*
香川県	震度	1	香川白鳥町湊*,土庄町甲
-----			
2000年	10月07日	10時29分	島根県東部
鳥取県	震度	2	米子市博労町
	震度	1	日吉津村日吉津*
島根県	震度	1	安来市安来町*
-----			
2000年	10月07日	10時30分	島根県東部
鳥取県	震度	2	米子市博労町
-----			
2000年	10月07日	11時01分	詳細不明
鳥取県	震度	1	会見町天万*
-----			
2000年	10月07日	11時02分	鳥取県西部
鳥取県	震度	1	鳥取日野町根雨*
-----			
2000年	10月07日	11時03分	島根県東部
鳥取県	震度	2	米子市博労町
-----			
2000年	10月07日	11時07分	島根県東部
鳥取県	震度	1	米子市博労町,会見町天万*
-----			
2000年	10月07日	11時16分	島根県東部
鳥取県	震度	1	米子市博労町,岸本町吉長*,日吉津村日吉津*
島根県	震度	1	安来市安来町*
-----			
2000年	10月07日	11時20分	島根県東部
鳥取県	震度	1	境港市東本町
-----			
2000年	10月07日	11時38分	鳥取県西部
鳥取県	震度	1	鳥取日野町根雨*
-----			
2000年	10月07日	11時41分	鳥取県西部
鳥取県	震度	1	鳥取日野町根雨*
岡山県	震度	1	美甘村美甘*
-----			
2000年	10月07日	11時44分	島根県東部
鳥取県	震度	1	境港市東本町
-----			
2000年	10月07日	11時54分	島根県東部
鳥取県	震度	1	会見町天万*,岸本町吉長*,溝口町溝口*
-----			
2000年	10月07日	11時57分	鳥取県西部
鳥取県	震度	2	鳥取日野町根雨*
	震度	1	米子市博労町,境港市東本町,岸本町吉長*,日吉津村日吉津*,溝口町溝口*
島根県	震度	1	仁多町三成*
岡山県	震度	1	哲多町本郷*,美甘村美甘*
-----			
2000年	10月07日	12時03分	島根県東部
鳥取県	震度	4	会見町天万*
	震度	3	米子市博労町,境港市東本町,岸本町吉長*,日吉津村日吉津*,淀江町西原*,鳥取日野町根雨*
	震度	2	境港市上道町*,鳥取大山町国信*,溝口町溝口*
	震度	1	鳥取岩美町浦富,船岡町船岡*,羽合町久留*,鳥取東郷町龍島*,北条町土下*,鳥取大栄町由良宿*,東伯町徳万*,名和町御来屋*
島根県	震度	3	安来市安来町*,仁多町三成*
	震度	2	松江市西津田,東出雲町揖屋*,八雲村西岩坂*,宍道町昭和*,八束町波入*,島根大東町大東,島根加茂町加茂中*,斐川町莊原町*
岡山県	震度	1	松江市西生馬町,出雲市今市町
	震度	2	落合町西河内,美甘村美甘*
	震度	1	新見市新見,大佐町小阪部*,神郷町下神代*,哲多町本郷*,岡山勝山町勝山*,落合町垂水*,久世町久世*,新庄村役場*,岡山川上村上福田*,岡山旭町西川*,久米町中北下*,岡山市大供*,玉野市宇野*,笠岡市笠岡*,岡山御津町金川*,岡山佐伯町矢田*,瀬崎町片岡*,鴨方町鴨方,鴨方町六条院中*,里庄町里見*,芳井町吉井*,真備町箭田*,北房町下皆部*,賀陽町豊野*,備中町布賀*
兵庫県	震度	1	竹野町竹野*
広島県	震度	1	戸河内町役場*,広島千代田町有田,豊平町都志見,作木村下作木*,神辺町川北*,広島中区上八丁堀,広島安佐北区可部南*,熊野町役場*
香川県	震度	1	香川白鳥町湊*,香川大内町三本松,土庄町甲,香川池田町池田*,直島町役場*,観音寺市観音寺町,綾上町山田下*
-----			
2000年	10月07日	12時06分	島根県東部
鳥取県	震度	1	米子市博労町,会見町天万*,岸本町吉長*,日吉津村日吉津*
-----			
2000年	10月07日	12時14分	島根県東部
鳥取県	震度	3	会見町天万*
	震度	2	岸本町吉長*,鳥取日野町根雨*
	震度	1	米子市博労町,境港市東本町,日吉津村日吉津*,淀江町西原*,溝口町溝口*



島根県	震度	1	松江市西津田, 東出雲町揖屋*, 仁多町三成*						
岡山県	震度	1	美甘村美甘*						
2000年	10月07日	12時41分	島根県東部	35° 23.4' N	133° 16.6' E	9.9km	M2.6		
鳥取県	震度	1	米子市博労町						
2000年	10月07日	12時47分	鳥取県西部	35° 16.6' N	133° 21.0' E	8.1km	M2.9		
鳥取県	震度	1	溝口町溝口*						
2000年	10月07日	12時50分	詳細不明	35° 26.0' N	133° 21.0' E	0. km	M.		
鳥取県	震度	1	米子市博労町, 会見町天万*, 日吉津村日吉津*						
2000年	10月07日	12時53分	島根県東部	35° 22.9' N	133° 17.9' E	9.5km	M3.0		
鳥取県	震度	2	米子市博労町						
鳥取県	震度	1	境港市東本町, 日吉津村日吉津*						
島根県	震度	1	安来市安来町*						
2000年	10月07日	13時02分	島根県東部	35° 22.7' N	133° 19.0' E	9.1km	M3.0		
鳥取県	震度	2	米子市博労町, 会見町天万*						
鳥取県	震度	1	境港市東本町, 岸本町吉長*						
2000年	10月07日	13時03分	島根県東部	35° 20.9' N	133° 18.3' E	9.0km	M3.4		
鳥取県	震度	2	会見町天万*, 岸本町吉長*, 日吉津村日吉津*						
鳥取県	震度	1	米子市博労町, 境港市東本町, 淀江町西原*, 鳥取日野町根雨*						
島根県	震度	1	安来市安来町*						
2000年	10月07日	13時35分	島根県東部	35° 19.0' N	133° 18.3' E	8.5km	M2.9		
鳥取県	震度	1	会見町天万*						
2000年	10月07日	13時42分	詳細不明	35° 14.0' N	133° 27.0' E	0. km	M.		
鳥取県	震度	1	鳥取日野町根雨*						
2000年	10月07日	13時51分	鳥取県西部	35° 16.0' N	133° 21.4' E	9.3km	M2.9		
鳥取県	震度	1	鳥取日野町根雨*						
2000年	10月07日	13時52分	鳥取県西部	35° 12.3' N	133° 23.9' E	11.1km	M3.3		
鳥取県	震度	1	会見町天万*, 鳥取日野町根雨*						
岡山県	震度	1	美甘村美甘*						
2000年	10月07日	13時56分	鳥取県西部	35° 15.8' N	133° 21.6' E	9.7km	M3.3		
鳥取県	震度	1	境港市東本町, 岸本町吉長*						
島根県	震度	1	安来市安来町*						
2000年	10月07日	14時17分	島根県東部	35° 17.7' N	133° 18.9' E	6.7km	M3.1		
鳥取県	震度	1	会見町天万*, 岸本町吉長*, 日吉津村日吉津*						
2000年	10月07日	14時28分	島根県東部	35° 17.4' N	133° 20.5' E	11.1km	M2.8		
鳥取県	震度	1	西伯町法勝寺*, 溝口町溝口*						
2000年	10月07日	14時29分	岡山県北部	35° 20.5' N	133° 39.7' E	7.8km	M2.7		
岡山県	震度	1	岡山川上村上福田*						
2000年	10月07日	14時31分	島根県東部	35° 20.9' N	133° 18.2' E	8.1km	M2.4		
鳥取県	震度	1	西伯町法勝寺*						
2000年	10月07日	14時40分	詳細不明	35° 26.0' N	133° 21.0' E	0. km	M.		
鳥取県	震度	1	米子市博労町						
2000年	10月07日	14時49分	島根県東部	35° 18.3' N	133° 20.6' E	8.6km	M3.0		
鳥取県	震度	2	西伯町法勝寺*						
2000年	10月07日	14時55分	島根県東部	35° 23.0' N	133° 19.0' E	8.7km	M2.7		
鳥取県	震度	1	米子市博労町, 西伯町法勝寺*						
2000年	10月07日	15時06分	鳥取県西部	35° 10.9' N	133° 25.9' E	8.6km	M2.8		
鳥取県	震度	2	鳥取日野町根雨*						
2000年	10月07日	15時16分	島根県東部	35° 18.6' N	133° 19.6' E	8.3km	M3.0		
鳥取県	震度	2	西伯町法勝寺*						
2000年	10月07日	15時20分	島根県東部	35° 22.8' N	133° 19.1' E	9.0km	M2.7		
鳥取県	震度	1	米子市博労町, 西伯町法勝寺*						
2000年	10月07日	15時35分	島根県東部	35° 19.4' N	133° 19.6' E	8.5km	M3.2		
鳥取県	震度	2	西伯町法勝寺*, 会見町天万*						
鳥取県	震度	1	岸本町吉長*, 日吉津村日吉津*, 鳥取日野町根雨*, 溝口町溝口*						
岡山県	震度	1	美甘村美甘*						
2000年	10月07日	15時39分	島根県東部	35° 22.1' N	133° 18.7' E	9.6km	M3.2		
鳥取県	震度	2	西伯町法勝寺*, 会見町天万*						
鳥取県	震度	1	米子市博労町, 淀江町西原*, 鳥取日野町根雨*						
2000年	10月07日	15時46分	鳥取県西部	35° 15.4' N	133° 22.1' E	11.1km	M3.0		
鳥取県	震度	1	鳥取日野町根雨*						
2000年	10月07日	15時47分	鳥取県西部	35° 12.2' N	133° 24.7' E	8.6km	M2.4		
鳥取県	震度	1	鳥取日野町根雨*						

2000年	10月07日	15時55分	島根県東部	35° 24.1' N 133° 16.9' E	10.0km	M2.5
鳥取県	震度	1	米子市博労町			
2000年	10月07日	16時09分	島根県東部	35° 21.4' N 133° 20.0' E	8.1km	M3.4
鳥取県	震度	3	西伯町法勝寺*, 会見町天万*			
	震度	2	米子市博労町, 日吉津村日吉津*			
	震度	1	境港市東本町, 岸本町吉長*, 淀江町西原*, 溝口町溝口*			
2000年	10月07日	16時10分	島根県東部	35° 21.6' N 133° 19.7' E	8.7km	M3.7
鳥取県	震度	3	米子市博労町, 岸本町吉長*, 日吉津村日吉津*			
	震度	2	境港市東本町, 淀江町西原*, 溝口町溝口*			
	震度	1	境港市上道町*, 鳥取大山町国信*			
島根県	震度	1	安来市安来町*			
岡山県	震度	1	哲多町本郷*, 落合町西河内, 落合町垂水*, 美甘村美甘*, 岡山川上村上福田*, 岡山佐伯町矢田*			
2000年	10月07日	16時12分	鳥取県西部	35° 16.1' N 133° 21.6' E	8.5km	M2.6
鳥取県	震度	2	西伯町法勝寺*, 会見町天万*			
2000年	10月07日	16時13分	島根県東部	35° 20.7' N 133° 18.4' E	8.8km	M3.3
鳥取県	震度	1	米子市博労町, 境港市東本町, 岸本町吉長*, 日吉津村日吉津*, 鳥取日野町根雨*			
島根県	震度	1	安来市安来町*			
2000年	10月07日	16時31分	鳥取県西部	35° 11.5' N 133° 25.4' E	9.4km	M2.9
鳥取県	震度	1	鳥取日野町根雨*			
2000年	10月07日	16時34分	島根県東部	35° 21.7' N 133° 19.7' E	8.8km	M3.4
鳥取県	震度	2	西伯町法勝寺*, 会見町天万*			
	震度	1	米子市博労町, 境港市東本町, 岸本町吉長*, 日吉津村日吉津*, 淀江町西原*, 鳥取日野町根雨*, 溝口町溝口*			
2000年	10月07日	16時36分	詳細不明	35° 20.0' N 133° 20.0' E	0. km	M.
鳥取県	震度	1	西伯町法勝寺*			
2000年	10月07日	16時39分	島根県東部	35° 16.6' N 133° 20.9' E	8.8km	M2.4
鳥取県	震度	1	西伯町法勝寺*			
2000年	10月07日	16時40分	島根県東部	35° 18.6' N 133° 19.6' E	7.5km	M2.3
鳥取県	震度	1	西伯町法勝寺*			
2000年	10月07日	16時43分	島根県東部	35° 24.7' N 133° 16.7' E	9.2km	M2.5
鳥取県	震度	2	安来市安来町*			
鳥取県	震度	1	米子市博労町			
2000年	10月07日	16時48分	島根県東部	35° 19.1' N 133° 19.4' E	8.1km	M3.4
鳥取県	震度	3	会見町天万*			
	震度	2	西伯町法勝寺*, 岸本町吉長*			
	震度	1	米子市博労町, 境港市東本町, 日吉津村日吉津*, 淀江町西原*, 鳥取日野町根雨*, 溝口町溝口*			
岡山県	震度	1	落合町西河内, 美甘村美甘*			
2000年	10月07日	16時53分	島根県東部	35° 18.8' N 133° 19.1' E	8.8km	M3.0
鳥取県	震度	1	会見町天万*			
2000年	10月07日	17時04分	島根県東部	35° 22.4' N 133° 16.9' E	9.1km	M3.5
鳥取県	震度	2	米子市博労町, 境港市東本町, 会見町天万*, 岸本町吉長*, 日吉津村日吉津*, 淀江町西原*			
鳥取県	震度	1	鳥取大山町国信*, 鳥取日野町根雨*, 溝口町溝口*			
島根県	震度	2	安来市安来町*			
2000年	10月07日	17時07分	島根県東部	35° 21.5' N 133° 17.8' E	10.0km	M3.5
鳥取県	震度	2	境港市東本町, 岸本町吉長*			
	震度	1	米子市博労町, 日吉津村日吉津*, 淀江町西原*, 鳥取日野町根雨*, 溝口町溝口*			
島根県	震度	1	安来市安来町*			
岡山県	震度	1	哲多町本郷*, 美甘村美甘*			
2000年	10月07日	17時11分	島根県東部	35° 19.3' N 133° 19.4' E	6.4km	M3.0
鳥取県	震度	2	西伯町法勝寺*, 会見町天万*			
2000年	10月07日	17時15分	島根県東部	35° 22.2' N 133° 18.6' E	9.4km	M2.9
鳥取県	震度	1	西伯町法勝寺*, 会見町天万*			
2000年	10月07日	17時22分	島根県東部	35° 23.3' N 133° 17.3' E	8.7km	M2.8
鳥取県	震度	2	米子市博労町			
	震度	1	日吉津村日吉津*			
島根県	震度	1	安来市安来町*			
2000年	10月07日	17時34分	鳥取県西部	35° 15.9' N 133° 21.7' E	7.2km	M2.7
鳥取県	震度	1	西伯町法勝寺*, 溝口町溝口*			
2000年	10月07日	17時36分	鳥取県西部	35° 16.4' N 133° 21.2' E	9.0km	M2.5
鳥取県	震度	1	西伯町法勝寺*			
2000年	10月07日	17時43分	鳥取県西部	35° 15.2' N 133° 22.1' E	8.5km	M2.9
鳥取県	震度	2	西伯町法勝寺*			
	震度	1	溝口町溝口*			

2000年 鳥取県	10月07日 17時52分	詳細不明 震度 1 : 鳥取日野町根雨 *	35° 14.0' N 133° 27.0' E	0. km	M .
2000年 鳥取県	10月07日 17時54分	鳥取県西部 震度 3 : 西伯町法勝寺 * 震度 2 : 会見町天万 *, 溝口町溝口 * 震度 1 : 境港市東本町, 岸本町吉長 *, 鳥取日野町根雨 *	35° 16.4' N 133° 21.2' E	8.7km	M3.4
2000年 鳥取県	10月07日 18時01分	鳥取県西部 震度 2 : 西伯町法勝寺 *, 会見町天万 *, 溝口町溝口 * 震度 1 : 境港市東本町, 岸本町吉長 *, 鳥取日野町根雨 *	35° 16.8' N 133° 21.0' E	7.8km	M3.3
2000年 鳥取県	10月07日 18時03分	詳細不明 震度 1 : 西伯町法勝寺 *	35° 20.0' N 133° 20.0' E	0. km	M .
2000年 鳥取県	10月07日 18時06分	詳細不明 震度 1 : 西伯町法勝寺 *	35° 20.0' N 133° 20.0' E	0. km	M .
2000年 鳥取県	10月07日 18時19分	鳥取県西部 震度 1 : 西伯町法勝寺 *	35° 16.3' N 133° 21.0' E	10.8km	M2.7
2000年 鳥取県 島根県 岡山県 広島県 香川県	10月07日 18時32分	島根県東部 震度 3 : 西伯町法勝寺 *, 岸本町吉長 *, 鳥取日野町根雨 * 震度 2 : 米子市博労町, 境港市東本町, 日吉津村日吉津 *, 淀江町西原 *, 溝口町溝口 * 震度 1 : 境港市上道町 *, 羽合町久留 *, 北条町土下 *, 鳥取大栄町由良宿 *, 東伯町徳万 * 震度 3 : 仁多町三成 * 震度 2 : 松江市西洋田, 安来市安来町 *, 東出雲町揖屋 *, 八雲村西岩坂 *, 島根大東町大東 震度 1 : 松江市西生馬町, 宍道町昭和 *, 三刀屋町三刀屋 *, 羽須美村下口羽 * 震度 2 : 哲多町本郷 *, 美甘村美甘 * 震度 1 : 新見市新見, 神郷町下神代 *, 落合町西河内, 久世町久世 *, 久米町中北下 * 岡山佐伯町矢田 *, 鴨方町鴨方, 里庄町里見 *, 真備町箭田 *, 賀陽町豊野 * 備中町布賀 * 震度 1 : 豊平町都志見, 広島内海町口 *, 新市町新市 *, 広島安佐北区可部南 *, 熊野町役場 * 震度 1 : 土庄町甲, 観音寺市観音寺町	35° 18.6' N 133° 19.4' E	8.3km	M3.9
2000年 鳥取県	10月07日 18時35分	島根県東部 震度 1 : 西伯町法勝寺 *	35° 18.0' N 133° 19.8' E	8.4km	M2.7
2000年 鳥取県	10月07日 18時56分	島根県東部 震度 1 : 西伯町法勝寺 *	35° 18.8' N 133° 19.1' E	7.5km	M2.5
2000年 鳥取県	10月07日 19時04分	島根県東部 震度 1 : 米子市博労町	35° 24.1' N 133° 15.1' E	10.1km	M2.3
2000年 鳥取県	10月07日 19時08分	鳥取県西部 震度 1 : 鳥取日野町根雨 *	35° 12.2' N 133° 26.1' E	8.1km	M2.3
2000年 鳥取県	10月07日 19時11分	島根県東部 震度 1 : 西伯町法勝寺 *, 会見町天万 *	35° 21.0' N 133° 18.0' E	7.8km	M2.3
2000年 鳥取県	10月07日 19時34分	鳥取県西部 震度 1 : 西伯町法勝寺 *	35° 12.6' N 133° 24.6' E	9.9km	M3.2
2000年 鳥取県	10月07日 19時36分	詳細不明 震度 1 : 米子市博労町	35° 26.0' N 133° 21.0' E	0. km	M .
2000年 鳥取県 島根県	10月07日 19時47分	島根県東部 震度 2 : 米子市博労町 震度 1 : 境港市東本町, 西伯町法勝寺 *, 岸本町吉長 *, 日吉津村日吉津 * 震度 2 : 安来市安来町 * 震度 1 : 東出雲町揖屋 *	35° 24.0' N 133° 17.8' E	9.5km	M3.3
2000年 鳥取県	10月07日 19時54分	島根県東部 震度 1 : 西伯町法勝寺 *	35° 19.1' N 133° 19.0' E	6.9km	M2.4
2000年 鳥取県	10月07日 20時05分	詳細不明 震度 1 : 米子市博労町	35° 26.0' N 133° 21.0' E	0. km	M .
2000年 鳥取県	10月07日 20時23分	詳細不明 震度 1 : 西伯町法勝寺 *	35° 20.0' N 133° 20.0' E	0. km	M .
2000年 鳥取県 島根県	10月07日 20時24分	島根県東部 震度 2 : 米子市博労町 震度 1 : 境港市東本町, 会見町天万 *, 日吉津村日吉津 *, 鳥取日野町根雨 * 震度 1 : 安来市安来町 *	35° 22.0' N 133° 17.5' E	7.9km	M3.2
2000年 鳥取県	10月07日 20時29分	鳥取県西部 震度 1 : 鳥取日野町根雨 *	35° 15.5' N 133° 22.1' E	7.9km	M2.7
2000年 鳥取県	10月07日 20時38分	島根県東部 震度 2 : 西伯町法勝寺 * 震度 1 : 溝口町溝口 *	35° 17.1' N 133° 20.2' E	7.6km	M2.7
2000年 鳥取県 島根県	10月07日 21時06分	島根県東部 震度 1 : 西伯町法勝寺 *, 岸本町吉長 * 震度 1 : 安来市安来町 *	35° 21.4' N 133° 18.4' E	9.2km	M3.0

2000年 鳥取県	10月07日 震度 1	21時30分 島根県東部 米子市博労町	35° 23.4' N 133° 16.7' E	9.3km	M2.5
2000年 鳥取県	10月07日 震度 1	21時40分 島根県東部 西伯町法勝寺*, 岸本町吉長*	35° 18.1' N 133° 19.7' E	10.3km	M3.0
2000年 鳥取県	10月07日 震度 1	22時38分 島根県東部 会見町天万*	35° 21.6' N 133° 18.3' E	9.9km	M2.5
2000年 鳥取県	10月07日 震度 1	22時41分 島根県東部 西伯町法勝寺*	35° 16.8' N 133° 20.7' E	8.5km	M2.3
2000年 鳥取県 島根県	10月07日 震度 1 震度 1	23時04分 島根県東部 米子市博労町 安来市安来町*	35° 22.9' N 133° 16.9' E	8.6km	M2.9
2000年 鳥取県	10月07日 震度 1	23時19分 詳細不明 鳥取日野町根雨*	35° 14.0' N 133° 27.0' E	0. km	M.
2000年 鳥取県 岡山県	10月07日 震度 2 震度 1 震度 1	23時32分 鳥取県西部 西伯町法勝寺*, 会見町天万* 米子市博労町, 境港市東本町, 岸本町吉長*, 日吉津村日吉津*, 鳥取日野町根雨* 溝口町溝口* 哲多町本郷*, 美甘村美甘*	35° 12.0' N 133° 24.3' E	11.3km	M3.5
2000年 鳥取県	10月07日 震度 2	23時46分 島根県東部 西伯町法勝寺*, 会見町天万*	35° 16.8' N 133° 20.7' E	9.1km	M2.9
2000年 鳥取県 島根県	10月07日 震度 1 震度 1	23時48分 島根県東部 会見町天万*, 岸本町吉長*, 日吉津村日吉津* 安来市安来町*	35° 20.9' N 133° 18.5' E	9.8km	M2.9
2000年 鳥取県	10月07日 震度 2	23時54分 島根県東部 西伯町法勝寺*	35° 19.1' N 133° 19.5' E	6.0km	M2.5
2000年 鳥取県	10月07日 震度 1	23時57分 島根県東部 西伯町法勝寺*	35° 19.4' N 133° 17.9' E	7.3km	M2.4
2000年 鳥取県	10月08日 震度 1	00時08分 詳細不明 西伯町法勝寺*	35° 20.0' N 133° 20.0' E	0. km	M.
2000年 鳥取県	10月08日 震度 1	00時49分 鳥取県西部 西伯町法勝寺*, 鳥取日野町根雨*	35° 15.3' N 133° 22.2' E	10.3km	M3.2
2000年 鳥取県	10月08日 震度 2 震度 1	01時00分 鳥取県西部 鳥取日野町根雨* 西伯町法勝寺*	35° 10.8' N 133° 25.2' E	9.1km	M3.1
2000年 鳥取県 岡山県	10月08日 震度 3 震度 2 震度 1 震度 1	01時08分 鳥取県西部 鳥取日野町根雨* 西伯町法勝寺* 境港市東本町, 溝口町溝口* 美甘村美甘*, 新庄村役場*, 岡山川上村上福田*	35° 11.4' N 133° 25.6' E	8.7km	M3.6
2000年 鳥取県	10月08日 震度 1	01時44分 詳細不明 西伯町法勝寺*	35° 20.0' N 133° 20.0' E	0. km	M.
2000年 鳥取県	10月08日 震度 1	01時51分 島根県東部 米子市博労町, 西伯町法勝寺*, 岸本町吉長*	35° 22.1' N 133° 18.9' E	9.8km	M2.9
2000年 鳥取県	10月08日 震度 1	02時00分 島根県東部 米子市博労町, 岸本町吉長*	35° 21.4' N 133° 19.3' E	8.0km	M2.9
2000年 鳥取県	10月08日 震度 1	02時08分 鳥取県西部 西伯町法勝寺*	35° 16.6' N 133° 21.5' E	12.5km	M3.1
2000年 鳥取県	10月08日 震度 1	02時20分 詳細不明 西伯町法勝寺*, 会見町天万*	35° 20.0' N 133° 20.0' E	0. km	M.
2000年 鳥取県	10月08日 震度 1	02時21分 詳細不明 鳥取日野町根雨*	35° 14.0' N 133° 27.0' E	0. km	M.
2000年 鳥取県	10月08日 震度 1	02時23分 詳細不明 西伯町法勝寺*	35° 20.0' N 133° 20.0' E	0. km	M.
2000年 鳥取県	10月08日 震度 1	02時37分 島根県東部 西伯町法勝寺*	35° 20.7' N 133° 18.4' E	8.2km	M2.8
2000年 鳥取県 島根県	10月08日 震度 1 震度 1	02時45分 島根県東部 安来市安来町*	35° 23.5' N 133° 16.6' E	9.6km	M2.5
2000年 鳥取県	10月08日 震度 1	02時45分 島根県東部 西伯町法勝寺*	35° 18.2' N 133° 20.0' E	9.1km	M2.6
2000年 鳥取県 島根県	10月08日 震度 2 震度 2	02時47分 島根県東部 安来市安来町*	35° 23.7' N 133° 16.6' E	9.2km	M2.9

鳥取県	震度 1	米子市博労町, 境港市東本町, 会見町天万 *					
2000年10月08日02時57分	詳細不明		35° 26.0' N	133° 21.0' E	0. km	M .	
鳥取県	震度 2	米子市博労町					
2000年10月08日03時03分	詳細不明		35° 20.0' N	133° 20.0' E	0. km	M .	
鳥取県	震度 1	西伯町法勝寺 *					
2000年10月08日03時07分	鳥取県西部		35° 11.1' N	133° 25.2' E	8.6km	M3.1	
鳥取県	震度 2	鳥取日野町根雨 *					
鳥取県	震度 1	西伯町法勝寺 *					
2000年10月08日03時20分	鳥根県東部		35° 21.8' N	133° 18.9' E	8.1km	M2.5	
鳥取県	震度 1	西伯町法勝寺 *, 会見町天万 *					
2000年10月08日03時26分	鳥根県東部		35° 19.4' N	133° 20.2' E	7.4km	M2.4	
鳥取県	震度 2	西伯町法勝寺 *					
2000年10月08日03時31分	鳥取県西部		35° 11.0' N	133° 25.8' E	8.5km	M2.6	
鳥取県	震度 1	鳥取日野町根雨 *					
2000年10月08日03時48分	鳥根県東部		35° 17.1' N	133° 20.3' E	9.0km	M3.1	
鳥取県	震度 2	西伯町法勝寺 *					
鳥取県	震度 1	鳥取日野町根雨 *					
2000年10月08日03時49分	鳥取県西部		35° 14.5' N	133° 23.0' E	9.3km	M2.6	
鳥取県	震度 1	西伯町法勝寺 *					
2000年10月08日03時51分	鳥取県西部		35° 12.7' N	133° 25.4' E	8.5km	M2.7	
鳥取県	震度 1	鳥取日野町根雨 *					
2000年10月08日04時04分	鳥取県西部		35° 11.5' N	133° 25.4' E	9.1km	M2.7	
鳥取県	震度 1	鳥取日野町根雨 *					
2000年10月08日04時08分	鳥根県東部		35° 18.4' N	133° 20.2' E	6.4km	M2.5	
鳥取県	震度 2	西伯町法勝寺 *					
2000年10月08日04時26分	鳥根県東部		35° 22.6' N	133° 18.4' E	9.4km	M2.8	
鳥取県	震度 1	米子市博労町, 西伯町法勝寺 *					
2000年10月08日05時23分	鳥根県東部		35° 17.6' N	133° 20.0' E	6.6km	M2.5	
鳥取県	震度 1	西伯町法勝寺 *					
2000年10月08日05時30分	鳥根県東部		35° 22.9' N	133° 18.2' E	8.7km	M3.0	
鳥取県	震度 2	米子市博労町					
鳥取県	震度 1	西伯町法勝寺 *, 日吉津村日吉津 *					
2000年10月08日05時34分	鳥根県東部		35° 24.1' N	133° 17.2' E	9.9km	M2.5	
鳥取県	震度 1	米子市博労町					
2000年10月08日05時42分	鳥根県東部		35° 21.0' N	133° 16.6' E	8.5km	M2.9	
鳥取県	震度 1	西伯町法勝寺 *					
2000年10月08日06時08分	鳥根県東部		35° 20.0' N	133° 17.8' E	7.3km	M4.0	
鳥取県	震度 3	境港市東本町, 西伯町法勝寺 *					
鳥取県	震度 2	米子市博労町, 境港市上道町 *, 岸本町吉長 *, 日吉津村日吉津 *, 淀江町西原 *, 鳥取日野町根雨 *, 溝口町溝口 *					
鳥取県	震度 1	鳥取大山町国信 *					
鳥根県	震度 2	安来市安来町 *, 東出雲町揖屋 *, 鳥根大東町大東					
鳥根県	震度 1	松江市西津田, 八雲村西岩坂 *					
岡山県	震度 1	美甘村美甘 *					
香川県	震度 1	岡山山川上村上福田 *, 岡山佐伯町矢田 *					
香川県	震度 1	観音寺市観音寺町					
2000年10月08日06時20分	鳥取県西部		35° 13.0' N	133° 23.3' E	7.9km	M3.6	
鳥取県	震度 3	鳥取日野町根雨 *					
鳥取県	震度 2	西伯町法勝寺 *, 会見町天万 *					
鳥取県	震度 1	境港市東本町, 岸本町吉長 *, 日吉津村日吉津 *, 淀江町西原 *, 溝口町溝口 *					
鳥根県	震度 1	仁多町三成 *					
岡山県	震度 1	美甘村美甘 *					
2000年10月08日06時37分	鳥根県東部		35° 11.6' N	133° 08.0' E	9.5km	M3.5	
鳥根県	震度 3	仁多町三成 *					
鳥根県	震度 1	鳥根大東町大東					
鳥取県	震度 1	鳥取日野町根雨 *					
2000年10月08日07時03分	詳細不明		35° 26.0' N	133° 21.0' E	0. km	M .	
鳥取県	震度 1	米子市博労町					
2000年10月08日07時14分	鳥取県西部		35° 16.2' N	133° 21.1' E	10.9km	M2.6	
鳥取県	震度 1	西伯町法勝寺 *					
2000年10月08日07時42分	鳥根県東部		35° 19.9' N	133° 17.2' E	7.3km	M2.9	
鳥取県	震度 2	西伯町法勝寺 *					
2000年10月08日07時48分	鳥根県東部		35° 22.1' N	133° 19.0' E	8.8km	M2.5	
鳥取県	震度 1	西伯町法勝寺 *					

2000年 鳥取県	10月08日07時56分	鳥根県東部 震度 1 : 西伯町法勝寺*	35° 17.1' N 133° 20.1' E	7.5km	M2.4
2000年 鳥取県	10月08日08時17分	鳥取県西部 震度 1 : 西伯町法勝寺*	35° 18.2' N 133° 21.1' E	7.8km	M2.2
2000年 鳥取県	10月08日08時25分	鳥根県東部 震度 1 : 西伯町法勝寺*	35° 21.0' N 133° 18.5' E	9.6km	M2.5
2000年 鳥取県	10月08日08時27分	鳥根県東部 震度 2 : 米子市博労町 震度 1 : 西伯町法勝寺*	35° 23.5' N 133° 16.6' E	9.7km	M3.1
2000年 鳥取県	10月08日08時57分	鳥根県東部 震度 1 : 西伯町法勝寺*	35° 18.5' N 133° 19.8' E	6.6km	M2.3
2000年 鳥取県 岡山県	10月08日09時06分	鳥取県西部 震度 2 : 鳥取日野町根雨* 震度 1 : 日吉津村日吉津* 岡山県 震度 2 : 美甘村美甘*	35° 15.6' N 133° 21.9' E	10.4km	M3.1
2000年 鳥取県	10月08日09時13分	詳細不明 震度 1 : 西伯町法勝寺*	35° 20.0' N 133° 20.0' E	0. km	M .
2000年 鳥取県	10月08日09時30分	鳥取県西部 震度 2 : 鳥取日野町根雨* 震度 1 : 西伯町法勝寺*	35° 15.5' N 133° 21.9' E	9.4km	M3.0
2000年 鳥取県 岡山県	10月08日09時33分	鳥取県西部 震度 2 : 鳥取日野町根雨* 震度 1 : 西伯町法勝寺* 岡山県 震度 1 : 美甘村美甘*	35° 12.2' N 133° 25.1' E	9.0km	M3.3
2000年 鳥取県	10月08日09時45分	鳥根県東部 震度 1 : 米子市博労町,西伯町法勝寺*,会見町天万*	35° 22.6' N 133° 18.3' E	8.0km	M2.7
2000年 鳥取県	10月08日10時01分	鳥根県東部 震度 1 : 米子市博労町	35° 25.4' N 133° 18.1' E	10. km	M2.3
2000年 鳥取県	10月08日10時10分	鳥根県東部 震度 1 : 会見町天万*	35° 17.3' N 133° 19.7' E	6.6km	M2.5
2000年 鳥取県	10月08日10時19分	鳥取県西部 震度 2 : 西伯町法勝寺* 震度 1 : 溝口町溝口*	35° 19.5' N 133° 21.1' E	7.5km	M2.8
2000年 鳥取県 岡山県	10月08日10時25分	鳥取県西部 震度 2 : 西伯町法勝寺*,会見町天万* 震度 1 : 境港市東本町,日吉津村日吉津*,溝口町溝口* 岡山県 震度 1 : 美甘村美甘*	35° 11.6' N 133° 24.9' E	10.6km	M3.6
2000年 鳥取県	10月08日10時30分	鳥根県東部 震度 1 : 西伯町法勝寺*,溝口町溝口*	35° 17.2' N 133° 20.4' E	8.1km	M2.9
2000年 鳥取県	10月08日10時32分	鳥根県東部 震度 2 : 米子市博労町,日吉津村日吉津*	35° 25.5' N 133° 18.0' E	9.8km	M2.9
2000年 鳥取県	10月08日10時43分	鳥根県東部 震度 1 : 米子市博労町	35° 25.4' N 133° 18.0' E	10.4km	M2.4
2000年 鳥取県	10月08日10時50分	詳細不明 震度 1 : 米子市博労町	35° 26.0' N 133° 21.0' E	0. km	M .
2000年 鳥取県 岡山県	10月08日11時31分	鳥取県西部 震度 2 : 西伯町法勝寺*,岸本町吉長*,鳥取日野町根雨*,溝口町溝口* 震度 1 : 境港市東本町,日吉津村日吉津*,淀江町西原*,鳥取大山町国信* 岡山県 震度 1 : 美甘村美甘*	35° 16.2' N 133° 21.1' E	11.6km	M3.4
2000年 鳥取県	10月08日11時35分	鳥取県西部 震度 1 : 西伯町法勝寺*	35° 17.6' N 133° 21.3' E	6.9km	M2.5
2000年 鳥取県	10月08日11時37分	鳥根県東部 震度 2 : 西伯町法勝寺*	35° 18.4' N 133° 19.9' E	8.3km	M2.9
2000年 鳥取県 鳥根県	10月08日11時58分	鳥根県東部 震度 2 : 米子市博労町 震度 1 : 境港市東本町,西伯町法勝寺*,会見町天万*,日吉津村日吉津* 鳥根県 震度 2 : 安来市安来町* 震度 1 : 東出雲町揖屋*	35° 24.2' N 133° 16.9' E	9.8km	M3.2
2000年 鳥取県	10月08日12時43分	鳥根県東部 震度 1 : 西伯町法勝寺*	35° 21.6' N 133° 19.8' E	8.6km	M2.6
2000年 鳥根県	10月08日13時17分	鳥根県東部 震度 4 : 鳥根大東町大東,斐川町莊原町* 震度 3 : 松江市西津田,出雲市今市町,平田市平田町*,鳥根鹿島町佐陀本郷* 東出雲町揖屋*,玉湯町湯町*,宍道町昭和*,仁多町三成*,鳥根加茂町加茂中*	35° 08.2' N 133° 09.1' E	8.2km	M5.5

			湖陵町二部*,仁摩町仁万*,桜江町川戸*				
	震度	2	松江市西生馬町,安来市安来町*,八雲村西岩坂*,八束町波入*,大社町杵築南*,島根川本町川本*,羽須美村下口羽*,島根旭町今市*,島根三隅町三隅*,島根美都町都茂*				
鳥取県	震度	1	浜田市大辻町,江津市波積町,西郷町西町				
	震度	3	境港市東本町,境港市上道町*,会見町天万*,日吉津村日吉津*,淀江町西原*,鳥取日野町根雨*				
	震度	2	鳥取市吉方,気高町浜村*,青谷町青谷*,米子市博労町,羽合町久留*,鳥取東郷町龍島*,北条町土下*,東伯町徳万*,西伯町法勝寺*,岸本町吉長*,鳥取大山町国信*,名和町御来屋*,鳥取中山町赤坂*,溝口町溝口*				
	震度	1	鳥取国府町町屋*,鳥取岩美町浦富,郡家町郡家*,八束町北山*,智頭町智頭三朝町大瀬*,鳥取大栄町由良宿*				
香川県	震度	3	観音寺市観音寺町				
	震度	2	香川白鳥町湊*,香川寒川町石田東*,土庄町甲,香川池田町池田*,庵治町役場*,直島町役場*,善通寺市文京町*,綾上町山田下*,香川国分寺町新居*,多度津町家中,仲南町十郷生間*,高瀬町下勝岡*,香川山本町財田西*,香川三野町下高瀬*,豊中町本山*,詫間町詫間*				
	震度	1	高松市伏石町,香川大内町三本松,津田町津田*,大川町富田中*,志度町志度*,三木町水上*,牟礼町牟礼*,香川町川東上*,香川香南町由佐*,坂出市王越町坂出市室町*,綾南町海宮*,綾歌町栗熊西*,飯山川川原*,宇多津町役場*,満濃町吉野下*,琴平町榎井*,多度津町栄町*,大野原町大野原*,香川豊浜町和田浜*				
京都府	震度	2	京都大江町河守*,網野町網野*				
	震度	1	舞鶴市北吸*,京都三和町千束*,加悦町加悦*,伊根町平田*,峰山町杉谷*,京都大宮町口大野*,弥栄町溝谷*,亀岡市安町				
兵庫県	震度	2	豊岡市桜町,豊岡市中央町*,竹野町竹野*,兵庫山東町楽音寺*,姫路市白浜*,兵庫御津町釜屋*				
	震度	1	兵庫日高町祢布*,八鹿町八鹿*,養父町広谷*,和田山町枚田,朝来町新井*,明石市中崎,加古川市加古川町,三木市細川町,高砂市荒井町*,三田市下深田,加西市北条町*,兵庫東条町天神*,中町中村町*,加美町豊部*,黒田庄町喜多*,兵庫稲美町国岡*,播磨町本荘*,柏原町柏原*,氷上町成松*,青垣町佐治*,山南町谷川*,市島町上田*,篠山市北新町,篠山市宮田*,姫路市林田*,姫路市豊富*,姫路市本町*,相生市旭,神崎町中村*,市川町西川辺,福崎町福崎*,大河内町寺前*,兵庫新宮町新宮*,揖保川町正條*,兵庫太子町鶴*,上都町大持*,南光町下徳久*,山崎町鹿沢,千種町千種*,津名町志筑*,淡路町岩屋*,北淡町富島津名郡一宮町郡家*,南淡町福良				
岡山県	震度	2	新見市新見,神郷町下神代*,哲多町本郷*,落合町西河内,落合町垂水*,久世町久世*,美甘村美甘*,新庄村役場*,岡山川上村上福田*,八束村上長田*,中和村下和*,作東町江見*,岡山市大供*,玉野市宇野*,笠岡市笠岡*,高梁市松原通*,岡山御津町金川*,岡山佐伯町矢田*,山手村地頭片山*,清音村軽部*,船穂町船穂*,鴨方町鴨方,里庄町里見*,矢掛町矢掛*,真備町箭田*,北房町下皆部*,成羽町下原*				
	震度	1	津山市林田,津山市山北*,大佐町小阪部*,哲西町矢田*,岡山勝山町勝山*,岡山加茂町塔中*,富村富西谷*,奥津町井坂*,阿波村原田下分*,鏡野町竹田*,勝田町真加部*,勝央町勝間田*,奈義町豊沢*,勝北町新野東*,東粟倉村太田*,西粟倉村影石*,美作町栄町*,英田町福本*,岡山中央町原田*,岡山旭町西川*,久米南町下弓削*,久米町中北下*,柵原町久木*,岡山市桑田町,倉敷市白楽町*,井原市井原町*,総社市中央*,備前市伊部,加茂川町下加茂*,岡山瀬戸町瀬戸*,岡山山陽町上市,赤坂町町田*,熊山町松木*,吉永町吉永中*,和気町尺所*,邑久町尾張*,長船町土師*,瀬崎町片岡*,早島町前瀨*,金光町占見新田*,鴨方町六条院中*,寄島町国頭新開*,美星町三山*,芳井町吉井*,有漢町有漢*,賀陽町豊野*,川上町地頭*,備中町布賀*				
広島県	震度	2	三次市十日市中,三次市役所*,作木村下作木*,吉舎町吉舎*,西城町熊野,三原市円一町,福山市松永町,福山市駅家町*,安浦町内海*,神辺町川北*,広島西区己斐*,広島安佐北区可部南*,広島安芸区中野*,府中町大通り*,海田町上市*,熊野町役場*,能美町中町*,沖美町三吉*				
	震度	1	加計町加計*,戸河内町役場*,大朝町大朝*,広島千代田町有田,豊平町都志見,甲山町西上原*,世羅西町小国*,神石町高光*,豊松村下豊松*,神石郡三和町小島*,上下町矢多田嶽山,上下町上下*,総領町下領家*,甲奴町西野*,布野村上布野*,三良坂町三良坂*,双三郡三和町上板木*,福山市鞆町*,木江町木江*,広島内海町口*,沼隈町草深*,新市町新市*,広島中区上八丁堀,広島佐伯区利松*,呉市宝町,倉橋町鷲ヶ巣,大柿町大原*,黒瀬町丸山				
愛媛県	震度	2	大西町宮脇*,岩城村役場*,大三島町宮浦*,愛媛中島町大浦*				
	震度	1	今治市南宝来町,新居浜市一宮町,川之江市金生町*,土居町入野*,丹原町鞍瀬丁,朝倉村朝倉北*,波方町樋口*,菊間町浜*,宮窪町宮窪*,伯方町木浦*,弓削町下弓削*,生名村役場*,愛媛上浦町井口*,松山市北持田町				
高知県	震度	2	高知市本町				
	震度	1	安芸市西浜				
大阪府	震度	1	島本町若山台*,能勢町宿野*				
徳島県	震度	1	徳島市大和町,鴨島町鴨島,脇町脇,徳島池田町ウエノ				
2000年	10月08日	13時38分	鳥根県東部	35°09.1'N	133°08.6'E	8.8km	M3.4
鳥取県	震度	1	鳥取日野町根雨*				
鳥根県	震度	1	鳥根大東町大東				
2000年	10月08日	13時53分	鳥根県東部	35°17.8'N	133°18.7'E	9.8km	M2.9
鳥取県	震度	1	西伯町法勝寺*				
2000年	10月08日	14時01分	鳥取県西部	35°08.3'N	133°09.3'E	7.3km	M2.8
鳥取県	震度	1	西伯町法勝寺*				
2000年	10月08日	14時17分	鳥根県東部	35°19.4'N	133°19.9'E	8.8km	M3.5
鳥取県	震度	3	西伯町法勝寺*				
	震度	1	米子市博労町,境港市東本町,日吉津村日吉津*,淀江町西原*,溝口町溝口*				
鳥根県	震度	1	鳥根大東町大東				
岡山県	震度	1	美甘村美甘*				

2000年10月08日14時54分	詳細不明	35° 20.0' N 133° 20.0' E	0. km	M .
鳥取県	震度 1 : 西伯町法勝寺*			
2000年10月08日15時26分	島根県東部	35° 19.3' N 133° 19.3' E	7.1km	M2.7
鳥取県	震度 1 : 西伯町法勝寺*			
2000年10月08日15時38分	鳥取県西部	35° 13.0' N 133° 23.7' E	12.1km	M3.4
鳥取県	震度 1 : 西伯町法勝寺*			
2000年10月08日15時47分	島根県東部	35° 21.6' N 133° 17.4' E	9.7km	M3.8
鳥取県	震度 2 : 米子市博労町, 境港市東本町, 西伯町法勝寺*, 岸本町吉長*, 日吉津村日吉津*, 淀江町西原*			
島根県	震度 1 : 境港市上道町*, 鳥取大山町国信*, 鳥取日野町根雨*, 溝口町溝口*			
島根県	震度 2 : 安来市安来町*			
岡山県	震度 1 : 仁多町三成*, 島根大東町大東			
岡山県	震度 1 : 哲多町本郷*, 美甘村美甘*			
2000年10月08日15時57分	島根県東部	35° 22.7' N 133° 19.3' E	11.0km	M3.2
鳥取県	震度 1 : 米子市博労町, 境港市東本町, 西伯町法勝寺*, 日吉津村日吉津*, 淀江町西原*			
2000年10月08日16時16分	島根県東部	35° 21.4' N 133° 17.5' E	8.9km	M3.0
鳥取県	震度 2 : 会見町天万*			
鳥取県	震度 1 : 米子市博労町, 境港市東本町, 西伯町法勝寺*, 岸本町吉長*			
2000年10月08日16時23分	島根県東部	35° 09.3' N 133° 08.6' E	7.8km	M2.9
鳥取県	震度 1 : 米子市博労町			
島根県	震度 1 : 安来市安来町*			
2000年10月08日16時41分	詳細不明	35° 20.0' N 133° 20.0' E	0. km	M .
鳥取県	震度 1 : 西伯町法勝寺*			
2000年10月08日16時42分	詳細不明	35° 22.0' N 133° 22.0' E	0. km	M .
鳥取県	震度 1 : 会見町天万*			
2000年10月08日16時51分	島根県東部	35° 20.0' N 133° 17.7' E	7.7km	M2.6
鳥取県	震度 1 : 西伯町法勝寺*, 会見町天万*			
2000年10月08日16時55分	詳細不明	35° 26.0' N 133° 21.0' E	0. km	M .
鳥取県	震度 1 : 米子市博労町			
2000年10月08日17時03分	島根県東部	35° 23.4' N 133° 16.8' E	10.0km	M2.6
鳥取県	震度 1 : 米子市博労町			
2000年10月08日17時10分	島根県東部	35° 11.6' N 133° 08.0' E	9.1km	M3.0
島根県	震度 2 : 仁多町三成*			
2000年10月08日17時13分	鳥取県西部	35° 15.6' N 133° 22.1' E	11.9km	M2.8
鳥取県	震度 1 : 西伯町法勝寺*			
2000年10月08日17時21分	島根県東部	35° 18.9' N 133° 19.9' E	8.4km	M3.0
鳥取県	震度 2 : 西伯町法勝寺*			
島根県	震度 1 : 島根大東町大東			
2000年10月08日17時23分	鳥取県西部	35° 09.5' N 133° 09.7' E	8.8km	M3.2
鳥取県	震度 1 : 鳥取日野町根雨*			
島根県	震度 1 : 仁多町三成*			
2000年10月08日17時31分	詳細不明	35° 26.0' N 133° 21.0' E	0. km	M .
鳥取県	震度 1 : 米子市博労町			
2000年10月08日17時50分	島根県東部	35° 22.3' N 133° 17.1' E	9.2km	M3.0
鳥取県	震度 1 : 米子市博労町, 西伯町法勝寺*			
2000年10月08日18時19分	島根県東部	35° 18.7' N 133° 19.3' E	8.6km	M3.5
鳥取県	震度 1 : 米子市博労町, 境港市東本町, 日吉津村日吉津*, 溝口町溝口*			
島根県	震度 1 : 仁多町三成*, 島根大東町大東			
2000年10月08日18時30分	島根県東部	35° 22.6' N 133° 20.3' E	9.7km	M3.2
鳥取県	震度 2 : 米子市博労町, 西伯町法勝寺*, 岸本町吉長*			
鳥取県	震度 1 : 境港市東本町, 日吉津村日吉津*, 淀江町西原*, 鳥取大山町国信*, 鳥取日野町根雨*			
2000年10月08日18時42分	島根県東部	35° 18.8' N 133° 20.1' E	8.4km	M2.7
鳥取県	震度 2 : 西伯町法勝寺*			
鳥取県	震度 1 : 会見町天万*			
2000年10月08日19時01分	島根県東部	35° 19.3' N 133° 19.2' E	13.1km	M2.7
鳥取県	震度 1 : 西伯町法勝寺*			
2000年10月08日20時28分	鳥取県西部	35° 11.5' N 133° 25.1' E	10.0km	M3.4
鳥取県	震度 1 : 西伯町法勝寺*, 鳥取日野町根雨*			
2000年10月08日20時49分	島根県東部	35° 21.6' N 133° 19.0' E	8.3km	M3.9
鳥取県	震度 4 : 会見町天万*			
鳥取県	震度 3 : 境港市東本町, 西伯町法勝寺*, 岸本町吉長*, 日吉津村日吉津*, 淀江町西原*			
鳥取県	震度 2 : 米子市博労町, 境港市上道町*, 鳥取大山町国信*, 溝口町溝口*			



島根県	震度	1	鳥取東郷町龍島*, 鳥取中山町赤坂*
	震度	2	安来市安来町*
岡山県	震度	1	松江市西津田, 島根大東町大東
	震度	1	哲多町本郷*, 落合町西河内, 美甘村美甘*, 岡山川上村上福田*, 備中町布賀*
-----			
2000年10月08日20時50分	島根県東部	35° 21.1' N 133° 19.1' E	7.4km M3.0
鳥取県	震度	2	西伯町法勝寺*
	震度	1	米子市博労町, 岸本町吉長*
-----			
2000年10月08日20時51分	島根県東部	35° 22.1' N 133° 18.7' E	8.9km M5.0
鳥取県	震度	5弱	西伯町法勝寺*
	震度	4	米子市博労町, 境港市東本町, 岸本町吉長*, 日吉津村日吉津*, 淀江町西原*
	震度	3	境港市上道町*, 鳥取大山町国信*, 鳥取日野町根雨*, 溝口町溝口*
	震度	2	鳥取岩美町浦富, 羽合町久留*, 鳥取東郷町龍島*, 北条町土下*
	震度	1	鳥取大栄町由良宿*, 東伯町徳万*, 名和町御来屋*, 鳥取中山町赤坂*
島根県	震度	1	鳥取市吉方, 鳥取国府町町屋*, 船岡町船岡*, 河原町渡一木*, 智頭町智頭 青谷町青谷*, 三朝町大瀬*
	震度	4	安来市安来町*
	震度	3	出雲市今市町, 東出雲町揖屋*, 宍道町昭和*, 八束町波入*, 仁摩町仁万*
	震度	2	松江市西津田, 平田市平田町*, 八雲村西岩坂*, 玉湯町湯町*, 仁多町三成*
	震度	1	島根大東町大東, 島根加茂町加茂中*, 斐川町莊原町*, 湖陵町二部*, 大社町杵築南*, 羽須美村下口羽*, 西郷町西町, 海士町海士*
岡山県	震度	1	松江市西生馬町, 三刀屋町三刀屋*, 佐田町反辺*, 江津市波積町, 島根旭町今市*
	震度	3	五箇村北方*
	震度	2	美甘村美甘*, 落合町西河内, 落合町垂水*, 新庄村役場*, 岡山川上村上福田*, 八束村上長田*, 中和村下和*, 玉野市宇野*
	震度	1	新見市新見, 大佐町小阪部*, 神郷町下神代*, 哲西町矢田*, 岡山勝山町勝山*, 久世町久世*, 岡山加茂町塔中*, 富村富西谷*, 奥津町井坂*, 阿波村原田下分*, 鏡野町竹田*, 勝田町真加部*, 勝北町新野東*, 西粟倉村影石*, 作東町江見*, 岡山旭町西川*, 久米南町下弓削*, 久米町中北下*, 岡山市桑田町, 岡山市大供*, 倉敷市白楽町*, 笠岡市笠岡*, 井原市井原町*, 総社市中央*, 高梁市松原通*, 備前市伊部, 岡山御津町金川*, 岡山瀬戸町瀬戸*, 岡山山陽町上市, 赤坂町町苅田*, 熊山町松木*, 岡山佐伯町矢田*, 和気町尺所*, 邑久町尾張*, 長船町土師*, 瀬崎町片岡*, 早島町前湯*, 山手村地頭片山*, 清音村軽部*, 金光町占見新田*, 鴨方町鴨方, 鴨方町六条院中*, 寄島町国頭新開*, 里庄町里見*, 矢掛町矢掛*, 芳井町吉井*, 真備町箭田*, 有漢町有漢*, 北房町下皆部*, 賀陽町豊野*, 成羽町下原*, 備中町布賀*
京都府	震度	2	伊根町平田*
広島県	震度	1	宮津市柳縄手, 京都三和町千束*, 加悦町加悦*, 網野町網野*, 弥栄町溝谷*
	震度	2	神辺町川北*
	震度	1	三次市十日市中, 加計町加計*, 戸河内町役場*, 大朝町大朝*, 広島千代田町有田 豊平町都志見, 甲山町西上原*, 上下町矢多田嶽山, 作木村下作木*, 吉舎町吉舎*, 三原市門一町, 福山市松永町, 福山市駅家町*, 安浦町内海*, 広島内海町口*, 沼隈町草深*, 新市町新市*, 広島中区上八丁堀, 広島西区己斐*, 広島安佐北区可部南*, 広島安芸区中野*, 広島佐伯区利松*, 呉市宝町 府中町大通り*, 海田町上市*, 熊野町役場*, 沖美町三吉*, 黒潮町丸山 香川県
	震度	2	香川白鳥町湊*, 津田町津田*, 土庄町甲, 香川池田町池田*, 庵治町役場*, 直島町役場*, 観音寺市観音寺町, 綾上町山下*
	震度	1	高松市伏石町, 香川大内町三本松, 志度町志度*, 香川寒川町石田東*, 三木町水上*, 牟礼町牟礼*, 香川国分寺町新居*, 飯山町川原*, 宇多津町役場*, 多度津町家中 多度津町栄町*, 仲南町十郷生間*, 高瀬町下勝間*, 香川三野町下高瀬*, 豊中町本山*, 詫間町詫間*, 香川豊浜町和田浜*
愛媛県	震度	2	大西町宮脇*, 大三島町宮浦*
	震度	1	新居浜市一宮町, 波方町樋口*, 弓削町下弓削*, 生名村役場*, 岩城村役場*, 愛媛上浦町井口*, 松山市北持田町
大阪府	震度	1	島本町若山台*, 能勢町宿野*
兵庫県	震度	1	豊岡市桜町, 豊岡市中央町*, 竹野町竹野*, 和田山町枚田, 朝来町新井*, 加古川市加古川町, 三木市細川町, 高砂市荒井町*, 兵庫東条町天神*, 黒田庄町喜多*, 篠山市宮田*, 姫路市林田*, 姫路市豊富*, 姫路市本町*, 姫路市白浜*, 相生市旭, 大河内町寺前*, 兵庫新宮町新宮*, 兵庫津町釜屋*, 上郡町大持*, 津名町志筑*, 兵庫緑町広田*
徳島県	震度	1	徳島市大和町, 鴨島町鴨島, 徳島池田町ウ工ノ
高知県	震度	1	安芸市西浜, 高知市本町
-----			
2000年10月08日20時54分	島根県東部	35° 21.8' N 133° 19.1' E	9.1km M3.8
2000年10月08日20時54分	島根県東部	35° 21.8' N 133° 18.8' E	9.3km M3.5
鳥取県	震度	3	西伯町法勝寺*
	震度	2	米子市博労町, 境港市東本町, 岸本町吉長*, 日吉津村日吉津*, 淀江町西原*, 鳥取日野町根雨*
島根県	震度	1	境港市上道町*, 鳥取大山町国信*, 溝口町溝口*
岡山県	震度	1	安来市安来町*
	震度	1	美甘村美甘*
-----			
2000年10月08日20時58分	島根県東部	35° 21.5' N 133° 19.1' E	8.2km M2.9
2000年10月08日20時58分	島根県東部	35° 21.8' N 133° 19.0' E	6.5km M.
鳥取県	震度	1	米子市博労町, 西伯町法勝寺*, 会見町天万*
-----			
2000年10月08日20時59分	島根県東部	35° 21.8' N 133° 18.3' E	9.3km M3.8
鳥取県	震度	3	米子市博労町, 境港市東本町, 西伯町法勝寺*, 会見町天万*, 岸本町吉長*, 日吉津村日吉津*
島根県	震度	2	境港市上道町*, 鳥取大山町国信*, 鳥取日野町根雨*, 溝口町溝口*
	震度	1	鳥取東郷町龍島*, 名和町御来屋*, 鳥取中山町赤坂*
兵庫県	震度	3	安来市安来町*
	震度	2	松江市西津田, 東出雲町揖屋*, 宍道町昭和*, 八束町波入*, 仁多町三成*
	震度	1	八雲村西岩坂*, 玉湯町湯町*, 島根大東町大東
	震度	1	竹野町竹野*

岡山県	震度 1	神郷町下神代*, 哲多町本郷*, 落合町西河内, 美甘村美甘*, 岡山川上村上福田*, 笠岡市笠岡*, 岡山佐伯町矢田*, 鴨方町鴨方, 鴨方町六条院中*, 里庄町里見*, 真備町箭田*, 賀陽町豊野*, 備中町布賀*					
広島県	震度 1	豊平町都志見, 甲山町西上原*, 作木村下作木*, 吉舎町吉舎*, 福山市駅家町*, 神辺町川北*, 新市町新市*, 広島西区己斐*, 広島安佐北区可部南*, 熊野町役場*					
香川県	震度 1	土庄町甲, 観音寺市観音寺町					
2000年10月08日21時03分	島根県東部		35° 21.6' N	133° 18.6' E	7.9km	M2.9	
鳥取県	震度 2	西伯町法勝寺*					
	震度 1	会見町天万*, 岸本町吉長*					
2000年10月08日21時11分	詳細不明		35° 20.0' N	133° 20.0' E	0. km	M.	
鳥取県	震度 1	西伯町法勝寺*, 会見町天万*					
2000年10月08日21時18分	島根県東部		35° 20.9' N	133° 19.2' E	7.3km	M3.0	
鳥取県	震度 2	西伯町法勝寺*, 会見町天万*					
	震度 1	米子市博労町, 岸本町吉長*					
2000年10月08日21時21分	島根県東部		35° 21.1' N	133° 19.4' E	7.8km	M2.5	
鳥取県	震度 1	西伯町法勝寺*					
2000年10月08日21時33分	島根県東部		35° 20.9' N	133° 19.3' E	7.4km	M2.7	
鳥取県	震度 1	西伯町法勝寺*					
2000年10月08日21時33分	島根県東部		35° 20.9' N	133° 19.5' E	7.9km	M3.4	
鳥取県	震度 3	西伯町法勝寺*					
	震度 2	岸本町吉長*					
	震度 1	米子市博労町, 境港市東本町, 日吉津村日吉津*, 淀江町西原*, 鳥取日野町根雨*, 溝口町溝口*					
岡山県	震度 1	美甘村美甘*					
2000年10月08日21時39分	詳細不明		35° 14.0' N	133° 27.0' E	0. km	M.	
鳥取県	震度 1	鳥取日野町根雨*					
2000年10月08日21時51分	島根県東部		35° 22.9' N	133° 18.9' E	9.3km	M3.0	
鳥取県	震度 1	米子市博労町, 西伯町法勝寺*, 岸本町吉長*					
2000年10月08日21時54分	詳細不明		35° 20.0' N	133° 20.0' E	0. km	M.	
鳥取県	震度 1	西伯町法勝寺*					
2000年10月08日21時58分	島根県東部		35° 22.7' N	133° 18.7' E	9.3km	M2.6	
鳥取県	震度 1	米子市博労町					
2000年10月08日21時59分	詳細不明		35° 26.0' N	133° 21.0' E	0. km	M.	
鳥取県	震度 1	米子市博労町					
2000年10月08日22時03分	詳細不明		35° 20.0' N	133° 20.0' E	0. km	M.	
鳥取県	震度 1	西伯町法勝寺*					
2000年10月08日22時04分	島根県東部		35° 22.9' N	133° 18.6' E	8.9km	M2.6	
鳥取県	震度 1	西伯町法勝寺*, 会見町天万*					
2000年10月08日22時07分	島根県東部		35° 22.7' N	133° 19.8' E	9.4km	M2.9	
鳥取県	震度 1	米子市博労町, 西伯町法勝寺*, 日吉津村日吉津*					
2000年10月08日22時09分	島根県東部		35° 21.6' N	133° 19.2' E	9.4km	M3.2	
鳥取県	震度 2	西伯町法勝寺*, 会見町天万*					
	震度 1	米子市博労町, 境港市東本町, 岸本町吉長*, 日吉津村日吉津*, 淀江町西原*					
2000年10月08日22時24分	島根県東部		35° 09.0' N	133° 08.6' E	8.9km	M3.2	
鳥取県	震度 1	鳥取日野町根雨*					
2000年10月08日22時31分	詳細不明		35° 20.0' N	133° 20.0' E	0. km	M.	
鳥取県	震度 1	西伯町法勝寺*					
2000年10月08日22時37分	島根県東部		35° 19.3' N	133° 19.4' E	8.2km	M2.5	
鳥取県	震度 1	西伯町法勝寺*, 会見町天万*					
2000年10月08日22時52分	詳細不明		35° 26.0' N	133° 21.0' E	0. km	M.	
鳥取県	震度 1	米子市博労町					
2000年10月08日23時11分	島根県東部		35° 23.0' N	133° 18.3' E	9.1km	M3.1	
鳥取県	震度 1	米子市博労町, 境港市東本町, 岸本町吉長*					
島根県	震度 1	安来市安来町*					
2000年10月08日23時25分	島根県東部		35° 22.8' N	133° 18.7' E	9.2km	M3.3	
鳥取県	震度 2	米子市博労町					
	震度 1	西伯町法勝寺*, 岸本町吉長*, 日吉津村日吉津*					
島根県	震度 2	安来市安来町*					
2000年10月08日23時31分	詳細不明		35° 26.0' N	133° 21.0' E	0. km	M.	
鳥取県	震度 1	米子市博労町					
2000年10月08日23時33分	鳥取県西部		35° 13.0' N	133° 26.1' E	7.6km	M2.5	
鳥取県	震度 1	鳥取日野町根雨*					
2000年10月08日23時45分	島根県東部		35° 16.5' N	133° 20.7' E	11.2km	M3.1	

鳥取県	震度 1	鳥取日野町根雨*, 溝口町溝口*				
2000年10月08日23時59分	鳥取県東部		35° 24.4' N	133° 16.3' E	9.4km	M2.1
鳥取県	震度 1	米子市博労町				
2000年10月09日00時01分	詳細不明		35° 26.0' N	133° 21.0' E	0. km	M.
鳥取県	震度 1	米子市博労町				
2000年10月09日00時02分	鳥取県東部		35° 20.8' N	133° 18.5' E	9.2km	M2.9
鳥取県	震度 1	西伯町法勝寺*, 会見町天万*, 岸本町吉長*				
2000年10月09日00時11分	鳥取県西部		35° 12.5' N	133° 25.9' E	8.7km	M2.5
鳥取県	震度 1	鳥取日野町根雨*				
2000年10月09日01時04分	鳥取県西部		35° 13.9' N	133° 22.6' E	12.7km	M3.4
鳥取県	震度 2	西伯町法勝寺*				
鳥取県	震度 1	米子市博労町, 境港市東本町, 日吉津村日吉津*, 淀江町西原*, 鳥取大山町国信*				
岡山県	震度 2	美甘村美甘*, 新庄村役場*				
岡山県	震度 1	新見市新見, 大佐町小阪部*, 哲多町本郷*, 岡山勝山町勝山*, 落合町西河内, 落合町垂水*, 久世町久世*, 岡山川上村上福田*, 富村富西谷*, 奥津町井坂*, 阿波村原田下分*, 鏡野町竹田*, 岡山旭町西川*, 岡山佐伯町矢田*, 長船町土師*				
2000年10月09日01時14分	鳥取県西部		35° 13.7' N	133° 23.4' E	8.8km	M3.4
鳥取県	震度 3	鳥取日野町根雨*				
鳥取県	震度 2	西伯町法勝寺*				
鳥取県	震度 1	会見町天万*, 溝口町溝口*				
岡山県	震度 1	哲多町本郷*, 美甘村美甘*				
2000年10月09日01時36分	詳細不明		35° 22.0' N	133° 22.0' E	0. km	M.
鳥取県	震度 1	会見町天万*				
2000年10月09日02時09分	鳥取県東部		35° 25.1' N	133° 18.4' E	9.2km	M2.6
鳥取県	震度 2	米子市博労町				
鳥取県	震度 1	日吉津村日吉津*				
2000年10月09日02時20分	奈良県地方		33° 51.7' N	135° 42.9' E	57.7km	M3.6
奈良県	震度 2	下北山村寺垣内*				
和歌山県	震度 2	新宮市新宮, 熊野川町日足*				
和歌山県	震度 1	和歌山市男野芝, 橋本市東家*, 有田市箕島, 御坊市藪, 下津町下津*, 野上町下佐々*, 那賀町名手市場*, かつらぎ町丁ノ町*, 和歌山高野町高野山, 湯浅町湯浅*, 和歌山金屋町金屋*, 和歌山日高町高家*, 由良町里*, 和歌山川辺町土生*, 中津村高津尾*, 美山村川原河*, 南部川村土井, 南部川村谷口*, 和歌山印南町印南*, 和歌山白浜町湯崎, 中辺路町栗栖川*, 上富町朝来*, 日置川町日置*, 串本町潮岬, 那智勝浦町朝日*, 古座町古座*, 古座川町峯, 古座川町高池*, 北山村大沼*				
2000年10月09日02時23分	詳細不明		35° 26.0' N	133° 21.0' E	0. km	M.
鳥取県	震度 1	米子市博労町				
2000年10月09日02時35分	鳥取県東部		35° 22.5' N	133° 18.8' E	9.0km	M2.7
鳥取県	震度 1	米子市博労町				
2000年10月09日02時38分	詳細不明		35° 20.0' N	133° 20.0' E	0. km	M.
鳥取県	震度 1	西伯町法勝寺*				
2000年10月09日02時39分	鳥取県東部		35° 16.1' N	133° 20.9' E	10.7km	M2.9
鳥取県	震度 1	西伯町法勝寺*, 鳥取日野町根雨*				
2000年10月09日02時40分	鳥取県東部		35° 21.0' N	133° 19.2' E	7.2km	M2.4
鳥取県	震度 1	西伯町法勝寺*				
2000年10月09日02時49分	鳥取県西部		35° 15.2' N	133° 22.1' E	10.7km	M2.8
鳥取県	震度 1	西伯町法勝寺*				
2000年10月09日02時57分	鳥取県東部		35° 24.8' N	133° 18.2' E	9.6km	M2.8
鳥取県	震度 2	米子市博労町				
鳥取県	震度 1	日吉津村日吉津*				
2000年10月09日03時00分	鳥取県東部		35° 11.6' N	133° 08.2' E	9.6km	M3.3
鳥取県	震度 2	鳥取日野町根雨*				
鳥取県	震度 2	仁多町三成*				
2000年10月09日03時14分	鳥取県東部		35° 18.7' N	133° 19.6' E	7.5km	M3.3
鳥取県	震度 3	西伯町法勝寺*				
鳥取県	震度 1	米子市博労町, 境港市東本町, 岸本町吉長*, 日吉津村日吉津*, 鳥取日野町根雨*, 溝口町溝口*				
2000年10月09日03時17分	詳細不明		35° 22.0' N	133° 22.0' E	0. km	M.
鳥取県	震度 1	会見町天万*				
2000年10月09日03時36分	鳥取県西部		35° 12.3' N	133° 24.8' E	9.0km	M2.9
鳥取県	震度 1	鳥取日野町根雨*				
2000年10月09日03時44分	鳥取県東部		35° 20.8' N	133° 18.3' E	8.3km	M2.9
鳥取県	震度 1	岸本町吉長*				

2000年	10月	09日	03時49分	詳細不明	35° 20.0' N 133° 20.0' E 0. km	M .
鳥取県	震度	1	西伯町法勝寺*			
2000年	10月	09日	03時50分	鳥取県西部	35° 13.6' N 133° 23.7' E 10.7km	M3.3
鳥取県	震度	2	西伯町法勝寺*			
	震度	1	鳥取日野町根雨*			
2000年	10月	09日	04時41分	島根県東部	35° 18.5' N 133° 19.6' E 6.9km	M3.2
鳥取県	震度	1	西伯町法勝寺*, 岸本町吉長*, 鳥取日野町根雨*			
2000年	10月	09日	04時43分	島根県東部	35° 18.5' N 133° 19.2' E 8.1km	M2.6
鳥取県	震度	1	西伯町法勝寺*			
2000年	10月	09日	04時53分	島根県東部	35° 19.0' N 133° 18.4' E 6.8km	M2.7
鳥取県	震度	1	西伯町法勝寺*			
2000年	10月	09日	05時12分	鳥取県西部	35° 13.7' N 133° 23.4' E 8.0km	M2.6
鳥取県	震度	1	西伯町法勝寺*, 鳥取日野町根雨*			
2000年	10月	09日	05時22分	鳥取県西部	35° 11.5' N 133° 25.4' E 9.0km	M2.8
鳥取県	震度	1	鳥取日野町根雨*			
2000年	10月	09日	05時30分	島根県東部	35° 20.7' N 133° 18.5' E 8.8km	M3.0
鳥取県	震度	2	会見町天万*			
	震度	1	西伯町法勝寺*, 岸本町吉長*			
2000年	10月	09日	05時50分	島根県東部	35° 22.2' N 133° 17.1' E 9.6km	M3.1
鳥取県	震度	1	米子市博労町, 境港市東本町, 西伯町法勝寺*, 日吉津村日吉津*			
島根県	震度	1	安来市安来町*			
2000年	10月	09日	05時54分	島根県東部	35° 22.5' N 133° 17.3' E 9.1km	M2.8
鳥取県	震度	1	米子市博労町			
島根県	震度	1	安来市安来町*			
2000年	10月	09日	06時11分	島根県東部	35° 18.1' N 133° 19.2' E 6.7km	M2.2
鳥取県	震度	1	西伯町法勝寺*			
2000年	10月	09日	06時14分	詳細不明	35° 26.0' N 133° 21.0' E 0. km	M .
鳥取県	震度	1	米子市博労町			
2000年	10月	09日	06時58分	鳥取県西部	35° 16.2' N 133° 21.2' E 10.6km	M3.2
鳥取県	震度	1	西伯町法勝寺*, 鳥取日野町根雨*, 溝口町溝口*			
2000年	10月	09日	06時59分	島根県東部	35° 18.9' N 133° 18.7' E 7.6km	M3.5
鳥取県	震度	3	西伯町法勝寺*, 会見町天万*			
	震度	1	米子市博労町, 境港市東本町, 岸本町吉長*, 日吉津村日吉津*, 淀江町西原*			
			鳥取日野町根雨*, 溝口町溝口*			
島根県	震度	1	東出雲町揖屋*, 仁多町三成*			
岡山県	震度	1	美甘村美甘*			
2000年	10月	09日	07時23分	島根県東部	35° 24.9' N 133° 19.7' E 8.9km	M2.5
鳥取県	震度	2	米子市博労町			
	震度	1	日吉津村日吉津*			
2000年	10月	09日	07時30分	詳細不明	35° 26.0' N 133° 21.0' E 0. km	M .
鳥取県	震度	1	米子市博労町			
2000年	10月	09日	08時19分	島根県東部	35° 18.2' N 133° 20.1' E 7.2km	M2.4
鳥取県	震度	1	西伯町法勝寺*			
2000年	10月	09日	08時23分	島根県東部	35° 21.0' N 133° 19.3' E 8.0km	M2.6
鳥取県	震度	1	会見町天万*			
2000年	10月	09日	08時25分	鳥取県西部	35° 17.2' N 133° 21.8' E 7.3km	M3.3
鳥取県	震度	1	溝口町溝口*			
岡山県	震度	1	美甘村美甘*			
2000年	10月	09日	08時59分	鳥取県西部	35° 11.7' N 133° 24.9' E 9.6km	M3.4
鳥取県	震度	1	西伯町法勝寺*, 鳥取日野町根雨*, 溝口町溝口*			
岡山県	震度	1	美甘村美甘*			
2000年	10月	09日	09時11分	島根県東部	35° 24.4' N 133° 17.0' E 9.3km	M2.9
鳥取県	震度	2	米子市博労町			
島根県	震度	2	安来市安来町*			
2000年	10月	09日	09時56分	島根県東部	35° 24.2' N 133° 15.3' E 9.9km	M2.5
鳥取県	震度	1	米子市博労町			
2000年	10月	09日	10時07分	島根県東部	35° 18.4' N 133° 20.1' E 9.0km	M2.6
鳥取県	震度	1	西伯町法勝寺*			
2000年	10月	09日	10時10分	島根県東部	35° 18.8' N 133° 19.2' E 7.0km	M2.0
鳥取県	震度	1	西伯町法勝寺*			
2000年	10月	09日	10時23分	島根県東部	35° 20.9' N 133° 19.3' E 7.2km	M2.5
鳥取県	震度	1	西伯町法勝寺*			

2000年 鳥取県	10月09日 震度 1	11時00分 鳥根県東部 米子市博労町,西伯町法勝寺*	35° 22.4' N 133° 18.2' E	8.8km	M2.8
2000年 鳥取県	10月09日 震度 2	11時53分 鳥根県東部 西伯町法勝寺*	35° 18.7' N 133° 19.6' E	7.1km	M3.0
2000年 鳥取県	10月09日 震度 1	11時56分 鳥根県東部 米子市博労町	35° 23.3' N 133° 18.5' E	9.1km	M2.7
2000年 鳥取県	10月09日 震度 1	12時18分 鳥根県東部 西伯町法勝寺*	35° 18.1' N 133° 19.9' E	10.7km	M2.7
2000年 鳥取県	10月09日 震度 1	12時34分 鳥根県東部 西伯町法勝寺*	35° 18.9' N 133° 19.9' E	6.3km	M2.2
2000年 鳥取県	10月09日 震度 1	12時40分 詳細不明 西伯町法勝寺*	35° 20.0' N 133° 20.0' E	0. km	M .
2000年 鳥取県	10月09日 震度 2 震度 1	12時58分 鳥取県西部 鳥取日野町根雨* 西伯町法勝寺*	35° 13.4' N 133° 25.4' E	8.0km	M2.9
2000年 鳥取県	10月09日 震度 1	13時08分 鳥取県西部 西伯町法勝寺*,鳥取日野町根雨*	35° 15.3' N 133° 22.2' E	10.3km	M2.8
2000年 鳥取県	10月09日 震度 1	13時36分 鳥取県西部 鳥取日野町根雨*	35° 12.1' N 133° 25.4' E	8.0km	M2.2
2000年 鳥取県 鳥根県	10月09日 震度 2 震度 1 震度 2 震度 1	14時05分 鳥根県東部 米子市博労町 境港市東本町,西伯町法勝寺*,会見町天万*,岸本町吉長*,日吉津村日吉津* 安来市安来町* 東出雲町揖屋*	35° 23.6' N 133° 17.8' E	9.5km	M3.3
2000年 鳥取県	10月09日 震度 1	14時36分 鳥根県東部 西伯町法勝寺*	35° 18.7' N 133° 19.8' E	8.0km	M2.2
2000年 鳥取県	10月09日 震度 1	15時07分 鳥取県西部 鳥取日野町根雨*	35° 15.6' N 133° 21.6' E	9.0km	M2.7
2000年 鳥取県	10月09日 震度 2 震度 1	15時13分 鳥取県西部 西伯町法勝寺* 岸本町吉長*,鳥取日野町根雨*	35° 16.3' N 133° 21.0' E	10.5km	M2.8
2000年 鳥取県	10月09日 震度 1	15時14分 鳥根県東部 米子市博労町,日吉津村日吉津*	35° 22.7' N 133° 19.9' E	10.0km	M2.9
2000年 鳥取県	10月09日 震度 1	15時14分 鳥根県東部 境港市東本町	35° 17.0' N 133° 18.8' E	7.6km	M3.3
2000年 鳥取県	10月09日 震度 2 震度 1	15時14分 鳥根県東部 西伯町法勝寺* 鳥取日野町根雨*,溝口町溝口*	35° 17.0' N 133° 18.8' E	7.6km	M3.3
2000年 鳥取県 岡山県	10月09日 震度 2 震度 1 震度 1	16時30分 鳥取県西部 西伯町法勝寺* 溝口町溝口* 美甘村美甘*	35° 15.1' N 133° 22.2' E	10.4km	M3.4
2000年 鳥取県	10月09日 震度 1	16時34分 鳥根県東部 西伯町法勝寺*	35° 17.9' N 133° 18.4' E	7.8km	M2.7
2000年 鳥取県	10月09日 震度 1	17時01分 鳥取県西部 米子市博労町	35° 13.5' N 133° 23.4' E	10.5km	M2.4
2000年 鳥取県	10月09日 震度 1	17時02分 鳥根県東部 西伯町法勝寺*,岸本町吉長*	35° 20.8' N 133° 18.2' E	9.0km	M2.7
2000年 鳥取県 鳥根県	10月09日 震度 1 震度 1	17時58分 鳥根県東部 米子市博労町,境港市東本町,西伯町法勝寺*,会見町天万*,日吉津村日吉津* 安来市安来町*	35° 22.6' N 133° 18.9' E	8.8km	M2.8
2000年 鳥取県	10月09日 震度 1	18時26分 鳥根県東部 西伯町法勝寺*,会見町天万*	35° 22.6' N 133° 19.9' E	9.4km	M2.6
2000年 鳥取県 鳥根県	10月09日 震度 2 震度 1 震度 1	18時57分 鳥根県東部 西伯町法勝寺*,会見町天万* 米子市博労町,境港市東本町,日吉津村日吉津*,溝口町溝口* 安来市安来町*	35° 20.5' N 133° 19.0' E	9.8km	M3.2
2000年 鳥取県	10月09日 震度 1	19時03分 鳥根県東部 西伯町法勝寺*	35° 22.5' N 133° 18.6' E	9.2km	M2.6
2000年 鳥取県	10月09日 震度 1	19時13分 鳥取県西部 会見町天万*,鳥取日野町根雨*	35° 11.7' N 133° 25.0' E	9.0km	M2.9
2000年	10月09日 震度	19時24分 鳥根県東部	35° 16.1' N 133° 20.9' E	11.9km	M3.6

鳥取県	震度 3 : 鳥取日野町根雨 *						
	震度 2 : 西伯町法勝寺 *, 岸本町吉長 *, 溝口町溝口 *						
	震度 1 : 境港市東本町, 日吉津村日吉津 *, 淀江町西原 *						
岡山県	震度 2 : 美甘村美甘 *						
	震度 1 : 新庄村役場 *						
広島県	震度 1 : 広島高野町新市 *						
-----							
2000年 10月 09日 19時 38分	鳥根県東部	35° 21.9' N 133° 18.9' E	9.6km	M2.6			
鳥取県	震度 1 : 会見町天万 *						
-----							
2000年 10月 09日 19時 45分	鳥根県東部	35° 18.0' N 133° 19.4' E	7.8km	M2.7			
鳥取県	震度 1 : 西伯町法勝寺 *						
-----							
2000年 10月 09日 19時 49分	鳥根県東部	35° 18.7' N 133° 19.1' E	8.0km	M3.5			
鳥取県	震度 3 : 西伯町法勝寺 *, 会見町天万 *						
	震度 2 : 岸本町吉長 *, 鳥取日野町根雨 *						
	震度 1 : 米子市博労町, 境港市東本町, 日吉津村日吉津 *, 淀江町西原 *, 溝口町溝口 *						
鳥根県	震度 1 : 東出雲町揖屋 *						
岡山県	震度 1 : 美甘村美甘 *						
-----							
2000年 10月 09日 20時 01分	鳥根県東部	35° 18.4' N 133° 18.9' E	8.3km	M3.1			
鳥取県	震度 1 : 西伯町法勝寺 *, 会見町天万 *, 岸本町吉長 *, 鳥取日野町根雨 *						
-----							
2000年 10月 09日 20時 32分	鳥根県東部	35° 18.3' N 133° 19.9' E	10.1km	M2.9			
鳥取県	震度 2 : 西伯町法勝寺 *						
	震度 1 : 岸本町吉長 *, 日吉津村日吉津 *, 鳥取日野町根雨 *, 溝口町溝口 *						
-----							
2000年 10月 09日 20時 37分	鳥根県東部	35° 18.8' N 133° 19.5' E	9.5km	M2.7			
鳥取県	震度 1 : 西伯町法勝寺 *						
-----							
2000年 10月 09日 20時 57分	鳥根県東部	35° 17.5' N 133° 17.9' E	7.5km	M2.6			
鳥取県	震度 1 : 西伯町法勝寺 *						
-----							
2000年 10月 09日 21時 03分	鳥根県東部	35° 25.4' N 133° 18.1' E	10. km	M3.1			
鳥取県	震度 2 : 米子市博労町						
	震度 1 : 日吉津村日吉津 *						
鳥根県	震度 1 : 安米市安米町 *						
-----							
2000年 10月 09日 21時 48分	鳥根県東部	35° 24.0' N 133° 17.2' E	9.7km	M2.4			
鳥取県	震度 1 : 米子市博労町						
-----							
2000年 10月 09日 22時 25分	鳥取県西部	35° 15.1' N 133° 22.2' E	9.2km	M3.3			
鳥取県	震度 2 : 西伯町法勝寺 *						
	震度 1 : 境港市東本町, 岸本町吉長 *, 溝口町溝口 *						
-----							
2000年 10月 09日 23時 09分	鳥根県東部	35° 19.7' N 133° 19.2' E	12.1km	M2.8			
鳥取県	震度 1 : 西伯町法勝寺 *						
-----							
2000年 10月 09日 23時 44分	鳥根県東部	35° 21.6' N 133° 18.3' E	9.0km	M2.8			
鳥取県	震度 1 : 西伯町法勝寺 *						
-----							
2000年 10月 09日 23時 46分	鳥根県東部	35° 18.7' N 133° 18.6' E	7.8km	M2.4			
鳥取県	震度 1 : 西伯町法勝寺 *						
-----							
2000年 10月 09日 23時 51分	鳥根県東部	35° 19.2' N 133° 19.5' E	12.3km	M2.8			
鳥取県	震度 1 : 西伯町法勝寺 *						
-----							
2000年 10月 10日 00時 02分	鳥根県東部	35° 20.0' N 133° 17.7' E	8.0km	M2.9			
鳥取県	震度 2 : 西伯町法勝寺 *						
	震度 1 : 境港市東本町						
-----							
2000年 10月 10日 00時 42分	鳥取県西部	35° 16.7' N 133° 21.3' E	11.1km	M2.6			
鳥取県	震度 1 : 西伯町法勝寺 *						
-----							
2000年 10月 10日 00時 58分	鳥根県東部	35° 18.6' N 133° 19.2' E	8.3km	M3.0			
鳥取県	震度 2 : 西伯町法勝寺 *						
	震度 1 : 溝口町溝口 *						
-----							
2000年 10月 10日 01時 03分	鳥根県東部	35° 25.4' N 133° 16.5' E	9.6km	M2.3			
鳥取県	震度 1 : 米子市博労町						
-----							
2000年 10月 10日 02時 02分	鳥根県東部	35° 21.1' N 133° 19.1' E	7.5km	M2.4			
鳥取県	震度 1 : 西伯町法勝寺 *						
-----							
2000年 10月 10日 02時 05分	鳥根県東部	35° 25.4' N 133° 16.7' E	9.8km	M2.3			
鳥取県	震度 1 : 米子市博労町						
-----							
2000年 10月 10日 02時 26分	鳥根県東部	35° 18.7' N 133° 19.2' E	7.5km	M3.4			
鳥取県	震度 3 : 西伯町法勝寺 *						
	震度 1 : 米子市博労町, 境港市東本町, 日吉津村日吉津 *, 鳥取日野町根雨 *, 溝口町溝口 *						
鳥根県	震度 2 : 仁多町三成 *						
-----							
2000年 10月 10日 02時 29分	鳥根県東部	35° 18.6' N 133° 19.4' E	7.6km	M2.5			
鳥取県	震度 1 : 西伯町法勝寺 *						
-----							
2000年 10月 10日 02時 51分	鳥根県東部	35° 22.7' N 133° 20.0' E	10.0km	M3.0			
鳥取県	震度 2 : 日吉津村日吉津 *						

震度 1 : 米子市博労町,境港市東本町,西伯町法勝寺\*,淀江町西原\*

2000年10月10日03時30分	島根県東部	35° 22.4' N 133° 17.4' E	10.8km	M3.3
鳥取県	震度 2 : 米子市博労町,西伯町法勝寺*,日吉津村日吉津*			
岡山県	震度 1 : 境港市東本町,岸本町吉長*,淀江町西原*,鳥取日野町根雨*,溝口町溝口*			
震度 2 : 美甘村美甘*				
2000年10月10日04時22分	島根県東部	35° 22.0' N 133° 19.4' E	8.8km	M2.8
鳥取県	震度 1 : 西伯町法勝寺*			
2000年10月10日04時49分	鳥取県西部	35° 08.5' N 133° 09.4' E	8.1km	M3.5
島根県	震度 2 : 仁多町三成*			
鳥取県	震度 1 : 島根大東町大東			
震度 1 : 鳥取日野町根雨*				
2000年10月10日05時28分	島根県東部	35° 17.3' N 133° 20.9' E	7.6km	M2.2
鳥取県	震度 1 : 西伯町法勝寺*			
2000年10月10日06時42分	鳥取県西部	35° 14.1' N 133° 22.9' E	11.8km	M2.9
鳥取県	震度 1 : 西伯町法勝寺*,鳥取日野町根雨*			
2000年10月10日07時05分	島根県東部	35° 20.0' N 133° 18.5' E	9.7km	M2.7
鳥取県	震度 1 : 西伯町法勝寺*			
2000年10月10日08時20分	島根県東部	35° 18.2' N 133° 19.2' E	9.7km	M2.2
鳥取県	震度 1 : 西伯町法勝寺*			
2000年10月10日09時35分	島根県東部	35° 21.1' N 133° 20.2' E	7.8km	M2.5
鳥取県	震度 2 : 西伯町法勝寺*			
震度 1 : 岸本町吉長*				
2000年10月10日10時49分	島根県東部	35° 22.6' N 133° 20.0' E	9.8km	M2.8
鳥取県	震度 1 : 米子市博労町,境港市東本町,日吉津村日吉津*			
2000年10月10日10時50分	鳥取県西部	35° 15.7' N 133° 22.1' E	8.5km	M2.3
鳥取県	震度 1 : 西伯町法勝寺*			
2000年10月10日10時54分	島根県東部	35° 19.9' N 133° 20.6' E	7.8km	M2.6
鳥取県	震度 1 : 西伯町法勝寺*			
2000年10月10日11時07分	島根県東部	35° 24.8' N 133° 18.1' E	9.4km	M3.2
鳥取県	震度 3 : 米子市博労町			
震度 2 : 日吉津村日吉津*				
震度 1 : 境港市東本町,岸本町吉長*,淀江町西原*				
島根県	震度 2 : 安来市安来町*			
2000年10月10日11時09分	島根県東部	35° 24.7' N 133° 18.3' E	9.6km	M2.6
鳥取県	震度 1 : 米子市博労町			
2000年10月10日11時23分	島根県東部	35° 24.7' N 133° 18.3' E	9.7km	M2.6
鳥取県	震度 2 : 米子市博労町			
震度 1 : 日吉津村日吉津*				
2000年10月10日12時59分	島根県東部	35° 23.4' N 133° 16.4' E	10.8km	M3.4
鳥取県	震度 2 : 米子市博労町,境港市東本町,西伯町法勝寺*,日吉津村日吉津*			
震度 1 : 岸本町吉長*,淀江町西原*,鳥取日野町根雨*,溝口町溝口*				
島根県	震度 2 : 安来市安来町*,東出雲町揖屋*			
震度 1 : 八雲村西吉坂*				
岡山県	震度 1 : 美甘村美甘*			
2000年10月10日13時04分	広島県北部	34° 52.5' N 132° 50.6' E	17.1km	M3.4
広島県	震度 2 : 広島高野町新市*			
震度 1 : 高宮町佐々部*,三良坂町三良坂*,口和町向泉*				
2000年10月10日13時29分	島根県東部	35° 25.0' N 133° 18.0' E	9.5km	M2.3
鳥取県	震度 1 : 米子市博労町			
2000年10月10日15時52分	島根県東部	35° 20.3' N 133° 18.7' E	10.5km	M3.1
鳥取県	震度 2 : 会見町天万*			
震度 1 : 境港市東本町,西伯町法勝寺*				
島根県	震度 1 : 安来市安来町*			
2000年10月10日15時58分	島根県東部	35° 21.8' N 133° 19.1' E	8.8km	M3.0
鳥取県	震度 1 : 境港市東本町,岸本町吉長*			
2000年10月10日16時48分	島根県東部	35° 19.0' N 133° 19.5' E	10.3km	M2.9
鳥取県	震度 1 : 西伯町法勝寺*			
2000年10月10日17時19分	島根県東部	35° 21.8' N 133° 17.8' E	11.2km	M3.7
鳥取県	震度 3 : 西伯町法勝寺*,会見町天万*			
震度 2 : 米子市博労町,境港市東本町,岸本町吉長*,日吉津村日吉津*,淀江町西原*				
震度 1 : 鳥取日野町根雨*				
島根県	震度 1 : 境港市上道町*,鳥取大山町国信*,溝口町溝口*			
震度 2 : 安来市安来町*,仁多町三成*				
震度 1 : 松江市西津田				
岡山県	震度 1 : 美甘村美甘*			

2000年 鳥取県	10月10日 17時20分	鳥根県東部 米子市博労町,境港市東本町	35° 21.8' N 133° 17.7' E	10.3km	M2.9
2000年 鳥取県	10月10日 17時26分	鳥根県東部 鳥取日野町根雨*	35° 09.4' N 133° 08.4' E	7.9km	M3.2
2000年 鳥取県	10月10日 17時42分	鳥根県東部 米子市博労町,境港市東本町,岸本町吉長*,溝口町溝口*	35° 19.8' N 133° 17.8' E	8.2km	M3.2
2000年 鳥取県 岡山県	10月10日 18時22分	鳥根県東部 西伯町法勝寺* 美甘村美甘*	35° 22.0' N 133° 17.9' E	9.7km	M2.6
2000年 鳥取県 鳥根県	10月10日 18時22分	鳥根県東部 米子市博労町,岸本町吉長*,日吉津村日吉津*,淀江町西原*,鳥取日野町根雨* 境港市東本町,鳥取大山町国信*,溝口町溝口* 安来市安来町*,仁多町三成*	35° 20.7' N 133° 19.2' E	9.6km	M3.6
2000年 鳥取県	10月10日 18時54分	鳥根県東部 西伯町法勝寺*	35° 21.4' N 133° 18.0' E	8.6km	M2.7
2000年 鳥取県	10月10日 19時06分	鳥取県西部 会見町天万*	35° 20.0' N 133° 21.0' E	8.9km	M2.4
2000年 鳥取県	10月10日 19時55分	鳥根県東部 西伯町法勝寺*,会見町天万*	35° 19.3' N 133° 18.6' E	10.2km	M2.3
2000年 鳥取県	10月10日 20時11分	鳥根県東部 米子市博労町	35° 22.8' N 133° 19.0' E	8.8km	M2.5
2000年 鳥取県	10月10日 21時11分	鳥根県東部 西伯町法勝寺* 岸本町吉長*	35° 17.7' N 133° 19.1' E	7.9km	M3.2
2000年 鳥取県 鳥根県 岡山県 広島県 香川県 京都府 大阪府 兵庫県 愛媛県 高知県	10月10日 21時57分	鳥根県東部 米子市博労町,境港市東本町,西伯町法勝寺* 境港市上道町*,岸本町吉長*,日吉津村日吉津*,淀江町西原*,鳥取日野町根雨* 鳥取岩美町浦富,鳥取東郷町龍島*,北条町土下*,鳥取大栄町由良宿* 名和町御来屋*,溝口町溝口* 鳥取市吉方,鳥取国府町町屋*,青谷町青谷*,羽合町久留*,東伯町徳万* 安来市安来町*,仁多町三成* 松江市西津田,鳥根鹿島町佐陀本郷*,東出雲町揖屋*,玉湯町湯町*,宍道町昭和* 八束町波入*,鳥根大東町大東,鳥根加茂町加茂中*,斐川町莊原町* 羽須美村下口羽*,鳥根旭町今市* 松江市西生馬町,出雲市今市町 落合町西河内,美甘村美甘*,岡山佐伯町矢田* 新見市新見,大佐町小阪部*,神郷町下神代*,哲多町本郷*,哲西町矢田* 岡山勝山町勝山*,落合町垂水*,久世町久世*,新庄村役場*,岡山川上村上福田* 中村和村下*,富村富西谷*,阿波村原田下分*,作東町江見*,岡山旭町西川* 岡山市大供*,玉野市宇野*,笠岡市笠岡*,井原市井原町*,高梁市松原通* 岡山御津町金川*,岡山瀬戸町瀬戸*,岡山山陽町上市,熊山町松木*,和気町尺所* 長船町土師*,灘崎町片岡*,早島町前湯*,山手村地頭片山*,清音村軽部* 金光町占見新田*,鴨方町鴨方,鴨方町六条院中*,寄島町国頭新開*,里庄町里見* 矢掛町矢掛*,芳井町吉井*,真備町箭田*,北房町下皆部*,賀陽町豊野* 成羽町下原*,備中町布賀* 神辺町川北* 三次市十日市中,庄原市中本町*,加計町加計*,戸河内町役場*,大朝町大朝* 広島千代田町有田,豊平町都志見,広島八千代町佐々井*,高宮町佐々部* 甲山町西上原*,世羅町西小国*,作木村下作木*,吉舎町吉舎*,広島高野町新市* 三原市円一町,福山市松永町,福山市駅家町*,本郷町本郷*,瀬戸田町瀬戸田* 久井町和草*,向島町役場*,広島内海町口*,沼隈町草深*,新市町新市* 広島中区上八丁堀,広島西区己斐*,広島安佐北区可部南*,広島佐伯区利松* 呉市広*,大竹市小方*,熊野町役場*,音戸町瀬浜*,倉橋町役場*,下蒲刈町下島* 沖美町三吉*,黒瀬町丸山 香川白鳥町湊*,土庄町甲 高松市伏石町,香川大内町三本松,志度町志度*,香川池田町池田*,牟礼町牟礼* 庵治町役場*,直島町役場*,観音寺市観音寺町,綾上町山田下*,宇多津町役場* 多度津町家中,豊中町本山*,詫間町詫間* 加悦町加悦*,伊根町平田* 能勢町宿野* 豊岡市桜町,豊岡市中央町*,竹野町竹野*,加古川市加古川町,黒田庄町喜多* 篠山市北新町,姫路市林田*,姫路市豊富*,姫路市白浜*,相生市旭 兵庫御津町釜屋* 新居浜市一宮町,弓削町下弓削*,生名村役場*,岩城村役場*,愛媛上浦町井口* 高知市本町	35° 22.2' N 133° 18.3' E	11.4km	M4.4
2000年 鳥取県 鳥根県	10月10日 22時06分	鳥根県東部 米子市博労町,境港市東本町,西伯町法勝寺*,日吉津村日吉津* 安来市安来町*	35° 21.9' N 133° 17.8' E	8.6km	M3.1
2000年 鳥取県 鳥根県	10月10日 22時07分	鳥根県東部 米子市博労町,境港市東本町,日吉津村日吉津* 岸本町吉長*,淀江町西原*,鳥取大山町国信* 安来市安来町*	35° 22.6' N 133° 18.5' E	9.4km	M3.4
2000年 鳥取県	10月10日 22時34分	鳥根県東部 西伯町法勝寺*	35° 22.8' N 133° 18.2' E	9.5km	M3.5



島根県	震度	2	米子市博労町,岸本町吉長*,日吉津村日吉津*					
岡山県	震度	1	境港市東本町,淀江町西原*,鳥取大山町国信*,鳥取日野町根雨*					
島根県	震度	2	安来市安来町*					
岡山県	震度	1	美甘村美甘*					
2000年10月10日23時25分	鳥根県東部			35° 18.2' N	133° 19.0' E	7.6km	M2.3	
鳥取県	震度	1	西伯町法勝寺*					
2000年10月10日23時27分	鳥取県西部			35° 17.2' N	133° 21.7' E	7.2km	M2.3	
鳥取県	震度	1	西伯町法勝寺*					
2000年10月10日23時29分	鳥根県東部			35° 24.7' N	133° 19.4' E	8.8km	M2.2	
鳥取県	震度	1	米子市博労町					
2000年10月10日23時49分	鳥根県東部			35° 17.3' N	133° 20.2' E	7.9km	M2.4	
鳥取県	震度	1	西伯町法勝寺*					
2000年10月11日00時52分	鳥根県東部			35° 18.9' N	133° 19.6' E	6.4km	M2.3	
鳥取県	震度	1	西伯町法勝寺*					
2000年10月11日01時18分	滋賀県北部			35° 13.9' N	135° 59.8' E	14.2km	M2.9	
滋賀県	震度	1	守山市吉身*					
2000年10月11日04時39分	鳥根県東部			35° 18.7' N	133° 19.4' E	8.3km	M2.7	
鳥取県	震度	1	西伯町法勝寺*					
2000年10月11日04時48分	鳥根県東部			35° 20.9' N	133° 19.2' E	7.3km	M2.4	
鳥取県	震度	1	西伯町法勝寺*					
2000年10月11日05時24分	鳥根県東部			35° 18.5' N	133° 20.6' E	8.0km	M2.7	
鳥取県	震度	1	西伯町法勝寺*					
2000年10月11日06時07分	鳥根県東部			35° 18.7' N	133° 19.7' E	7.6km	M2.6	
鳥取県	震度	1	西伯町法勝寺*					
2000年10月11日07時12分	鳥根県東部			35° 24.9' N	133° 19.9' E	9. km	M2.2	
鳥取県	震度	2	米子市博労町					
2000年10月11日07時14分	鳥根県東部			35° 22.6' N	133° 18.3' E	10.1km	M3.1	
鳥取県	震度	2	米子市博労町					
鳥取県	震度	1	境港市東本町,西伯町法勝寺*,日吉津村日吉津*,淀江町西原*					
島根県	震度	1	安来市安来町*					
2000年10月11日07時26分	鳥根県東部			35° 18.6' N	133° 19.1' E	6.7km	M2.3	
鳥取県	震度	1	西伯町法勝寺*					
2000年10月11日07時38分	紀伊半島沖			33° 25.9' N	136° 00.3' E	38.1km	M3.3	
和歌山県	震度	1	新宮市新宮					
2000年10月11日08時19分	鳥根県東部			35° 19.0' N	133° 18.7' E	7.2km	M2.6	
鳥取県	震度	1	西伯町法勝寺*,会見町天万*					
2000年10月11日08時33分	鳥根県東部			35° 19.1' N	133° 19.0' E	9.5km	M2.8	
鳥取県	震度	1	西伯町法勝寺*					
2000年10月11日08時52分	鳥根県東部			35° 22.8' N	133° 17.9' E	9.2km	M2.8	
鳥取県	震度	1	米子市博労町,西伯町法勝寺*,日吉津村日吉津*					
島根県	震度	1	安来市安来町*					
2000年10月11日09時35分	鳥根県東部			35° 24.8' N	133° 18.5' E	9.4km	M2.1	
鳥取県	震度	1	米子市博労町					
2000年10月11日12時22分	鳥根県東部			35° 22.2' N	133° 18.3' E	10.1km	M2.6	
鳥取県	震度	1	米子市博労町,西伯町法勝寺*					
2000年10月11日13時06分	鳥取県西部			35° 07.7' N	133° 09.7' E	5.0km	M2.6	
鳥取県	震度	1	米子市博労町,会見町天万*,岸本町吉長*					
2000年10月11日13時24分	鳥取県西部			35° 15.2' N	133° 21.8' E	8.0km	M2.9	
鳥取県	震度	1	鳥取日野町根雨*					
2000年10月11日14時08分	鳥根県東部			35° 25.3' N	133° 18.1' E	10.2km	M3.1	
鳥取県	震度	3	米子市博労町					
鳥取県	震度	2	日吉津村日吉津*					
鳥取県	震度	1	境港市東本町,岸本町吉長*					
2000年10月11日17時08分	鳥取県西部			35° 15.5' N	133° 22.2' E	12.2km	M2.7	
鳥取県	震度	1	西伯町法勝寺*					
2000年10月11日17時19分	鳥取県西部			35° 15.4' N	133° 22.0' E	8.6km	M2.6	
鳥取県	震度	1	西伯町法勝寺*,会見町天万*					
2000年10月11日18時01分	鳥根県東部			35° 11.7' N	133° 08.4' E	8.7km	M3.3	
島根県	震度	2	仁多町三成*					
鳥取県	震度	1	鳥取日野町根雨*					
2000年10月11日19時12分	鳥根県東部			35° 19.3' N	133° 19.2' E	7.6km	M2.1	

鳥取県	震度	1	西伯町法勝寺*				
2000年10月11日19時47分	鳥根県東部			35° 24.7' N	133° 19.7' E	8.7km	M2.5
鳥取県	震度	3	米子市博労町				
	震度	1	日吉津村日吉津*				
鳥根県	震度	1	安来市安来町*				
2000年10月11日19時59分	鳥根県東部			35° 19.9' N	133° 18.7' E	10.0km	M3.3
鳥取県	震度	1	米子市博労町,境港市東本町,日吉津村日吉津*,鳥取日野町根雨*				
鳥根県	震度	1	安来市安来町*				
岡山県	震度	1	美甘村美甘*				
2000年10月11日20時28分	鳥根県東部			35° 20.9' N	133° 18.2' E	9.2km	M2.6
鳥取県	震度	1	西伯町法勝寺*				
2000年10月11日20時35分	鳥根県東部			35° 18.9' N	133° 19.0' E	7.9km	M2.6
鳥取県	震度	1	会見町天万*				
2000年10月11日20時44分	鳥根県東部			35° 25.1' N	133° 18.4' E	9.6km	M1.7
鳥取県	震度	1	米子市博労町				
2000年10月11日21時03分	鳥取県西部			35° 12.1' N	133° 24.8' E	10.3km	M3.1
鳥取県	震度	1	西伯町法勝寺*				
2000年10月11日21時15分	鳥根県東部			35° 24.3' N	133° 16.8' E	9.5km	M3.1
鳥根県	震度	3	安来市安来町*				
	震度	1	東出雲町揖屋*				
鳥取県	震度	2	米子市博労町				
	震度	1	境港市東本町,西伯町法勝寺*,日吉津村日吉津*				
2000年10月11日21時28分	鳥根県東部			35° 17.6' N	133° 19.6' E	6.1km	M2.3
鳥取県	震度	1	西伯町法勝寺*				
2000年10月11日21時41分	鳥根県東部			35° 24.5' N	133° 16.8' E	9.7km	M2.8
鳥取県	震度	2	米子市博労町				
鳥根県	震度	1	安来市安来町*				
2000年10月11日21時59分	鳥根県東部			35° 21.3' N	133° 17.9' E	8.5km	M3.0
鳥取県	震度	2	西伯町法勝寺*				
	震度	1	岸本町吉長*,鳥取日野町根雨*				
2000年10月11日22時11分	鳥根県東部			35° 25.0' N	133° 18.5' E	11.2km	M2.6
鳥取県	震度	1	米子市博労町,日吉津村日吉津*				
2000年10月11日23時13分	鳥根県東部			35° 17.1' N	133° 20.4' E	7.1km	M3.0
鳥取県	震度	2	西伯町法勝寺*				
	震度	1	鳥取日野町根雨*,溝口町溝口*				
2000年10月11日23時22分	鳥根県東部			35° 22.1' N	133° 18.7' E	8.8km	M2.4
鳥取県	震度	1	西伯町法勝寺*				
2000年10月12日02時13分	鳥根県東部			35° 16.9' N	133° 19.9' E	8.4km	M3.0
鳥取県	震度	2	西伯町法勝寺*				
	震度	1	岸本町吉長*				
2000年10月12日02時24分	鳥根県東部			35° 17.6' N	133° 20.9' E	7.9km	M2.4
鳥取県	震度	1	西伯町法勝寺*				
2000年10月12日03時37分	鳥根県東部			35° 21.0' N	133° 19.0' E	10.0km	M2.8
鳥取県	震度	1	西伯町法勝寺*				
2000年10月12日03時53分	鳥根県東部			35° 21.6' N	133° 18.0' E	9.6km	M3.6
鳥取県	震度	3	境港市東本町,会見町天万*				
	震度	2	米子市博労町,岸本町吉長*,日吉津村日吉津*,淀江町西原*,鳥取大山町国信*				
			鳥取日野町根雨*				
鳥根県	震度	1	境港市上道町*,名和町御来屋*,鳥取中山町赤坂*,溝口町溝口*				
	震度	2	安来市安来町*				
岡山県	震度	1	松江市西津田,宍道町昭和*,鳥根大東町大東				
香川県	震度	1	哲多町本郷*,落合町西河内,美甘村美甘*				
	震度	1	観音寺市観音寺町				
2000年10月12日04時09分	鳥根県東部			35° 21.4' N	133° 18.2' E	8.4km	M2.6
鳥取県	震度	1	会見町天万*				
2000年10月12日05時04分	鳥取県西部			35° 13.1' N	133° 24.2' E	3.2km	M
鳥取県	震度	1	鳥取日野町根雨*				
2000年10月12日06時48分	鳥根県東部			35° 22.1' N	133° 17.2' E	9.6km	M3.6
鳥取県	震度	2	米子市博労町,境港市東本町,西伯町法勝寺*,日吉津村日吉津*				
	震度	1	岸本町吉長*,淀江町西原*				
鳥根県	震度	2	安来市安来町*				
	震度	1	東出雲町揖屋*				
2000年10月12日07時09分	鳥根県東部			35° 22.2' N	133° 17.2' E	9.5km	M3.5
鳥根県	震度	3	安来市安来町*				
	震度	1	松江市西津田,鳥根大東町大東				
鳥取県	震度	2	米子市博労町,境港市東本町,西伯町法勝寺*,会見町天万*,岸本町吉長*				

岡山県	震度	1	日吉津村日吉津*, 淀江町西原*, 鳥取日野町根雨*				
香川県	震度	1	境港市上道町*, 鳥取大山町国信*				
岡山県	震度	1	美甘村美甘*				
香川県	震度	1	観音寺市観音寺町				
2000年10月12日07時33分	鳥取県	震度	2	島根県東部 米子市博労町, 西伯町法勝寺*, 会見町天万*	35° 22.1' N 133° 17.3' E	9.2km	M3.4
鳥取県	震度	1	境港市東本町, 岸本町吉長*, 日吉津村日吉津*, 淀江町西原*, 鳥取大山町国信*				
鳥取県	震度	1	鳥取日野町根雨*				
鳥根県	震度	2	安来市安来町*				
2000年10月12日08時41分	鳥取県	震度	2	島根県東部 米子市博労町, 境港市東本町, 西伯町法勝寺*, 岸本町吉長*, 日吉津村日吉津*	35° 21.5' N 133° 18.1' E	9.4km	M3.6
鳥取県	震度	1	淀江町西原*				
鳥根県	震度	1	鳥取大山町国信*, 溝口町溝口*				
鳥根県	震度	2	安来市安来町*				
鳥根県	震度	1	仁多町三成*, 鳥根大東町大東				
岡山県	震度	1	美甘村美甘*				
2000年10月12日08時43分	鳥取県	震度	1	島根県東部 西伯町法勝寺*, 会見町天万*	35° 21.5' N 133° 18.2' E	8.6km	M2.7
2000年10月12日09時30分	鳥取県	震度	1	島根県東部 西伯町法勝寺*	35° 18.7' N 133° 19.5' E	7.4km	M2.4
2000年10月12日09時32分	鳥取県	震度	1	島根県東部 会見町天万*	35° 17.9' N 133° 19.6' E	7.7km	M2.6
2000年10月12日09時57分	鳥取県	震度	1	鳥取県西部 鳥取日野町根雨*	35° 12.4' N 133° 24.8' E	9.9km	M2.8
2000年10月12日10時02分	鳥取県	震度	1	島根県東部 西伯町法勝寺*, 会見町天万*	35° 19.1' N 133° 18.7' E	8.4km	M2.7
2000年10月12日10時12分	鳥取県	震度	1	島根県東部 鳥取日野町根雨*	35° 19.1' N 133° 18.6' E	9.7km	M1.9
2000年10月12日10時23分	鳥取県	震度	2	鳥取県西部 鳥取日野町根雨*	35° 13.3' N 133° 25.4' E	8.0km	M2.8
鳥取県	震度	1	西伯町法勝寺*				
2000年10月12日11時31分	鳥取県	震度	1	島根県東部 米子市博労町	35° 24.6' N 133° 19.6' E	8.8km	M1.8
2000年10月12日14時01分	鳥取県	震度	1	鳥取県西部 西伯町法勝寺*	35° 13.2' N 133° 24.1' E	10.8km	M2.9
2000年10月12日14時11分	鳥取県	震度	1	島根県東部 西伯町法勝寺*	35° 18.8' N 133° 19.9' E	7.8km	M2.3
2000年10月12日17時07分	鳥取県	震度	3	島根県東部 西伯町法勝寺*, 岸本町吉長*	35° 20.0' N 133° 19.2' E	10.5km	M3.5
鳥取県	震度	2	米子市博労町, 境港市東本町, 日吉津村日吉津*, 淀江町西原*, 鳥取日野町根雨*				
鳥取県	震度	1	溝口町溝口*				
鳥根県	震度	1	境港市上道町*, 羽合町久留*, 北条町土下*				
岡山県	震度	1	安来市安来町*				
岡山県	震度	1	美甘村美甘*, 岡山川上村上福田*				
2000年10月12日17時59分	鳥取県	震度	1	島根県東部 米子市博労町, 境港市東本町, 西伯町法勝寺*, 岸本町吉長*, 日吉津村日吉津*	35° 21.7' N 133° 17.5' E	9.8km	M3.2
鳥取県	震度	1	淀江町西原*				
鳥根県	震度	1	安来市安来町*				
2000年10月12日18時36分	鳥取県	震度	1	島根県東部 西伯町法勝寺*	35° 18.6' N 133° 20.0' E	7.4km	M2.5
2000年10月12日19時34分	鳥取県	震度	1	鳥取県西部 鳥取日野町根雨*	35° 11.4' N 133° 25.5' E	9.1km	M3.0
2000年10月12日21時26分	鳥取県	震度	1	島根県東部 西伯町法勝寺*	35° 21.5' N 133° 18.2' E	9.2km	M2.9
2000年10月12日21時48分	鳥取県	震度	2	島根県東部 西伯町法勝寺*, 岸本町吉長*	35° 19.8' N 133° 18.3' E	8.9km	M3.5
鳥取県	震度	1	米子市博労町, 境港市東本町, 日吉津村日吉津*, 淀江町西原*, 鳥取日野町根雨*				
鳥取県	震度	1	溝口町溝口*				
鳥根県	震度	2	鳥根大東町大東				
鳥根県	震度	1	安来市安来町*				
岡山県	震度	1	美甘村美甘*				
2000年10月12日23時10分	鳥取県	震度	1	島根県東部 西伯町法勝寺*	35° 18.7' N 133° 19.9' E	8.3km	M2.9
2000年10月12日23時42分	鳥取県	震度	1	島根県東部 西伯町法勝寺*	35° 18.7' N 133° 19.9' E	8.1km	M2.3
2000年10月13日00時05分	鳥取県	震度	1	島根県東部	35° 24.3' N 133° 16.9' E	9.9km	M2.7

島根県	震度	2	安来市安来町*						
鳥取県	震度	1	米子市博労町						
2000年	10月13日	01時18分	島根県東部	35° 22.8' N	133° 19.3' E	10.3km	M3.4		
鳥取県	震度	2	米子市博労町, 境港市東本町, 西伯町法勝寺*, 岸本町吉長*, 日吉津村日吉津*						
鳥取県	震度	1	境港市上道町*, 淀江町西原*						
島根県	震度	2	安来市安来町*						
2000年	10月13日	01時19分	島根県東部	35° 23.0' N	133° 18.7' E	9.4km	M		
鳥取県	震度	1	米子市博労町, 境港市東本町, 西伯町法勝寺*, 岸本町吉長*						
2000年	10月13日	01時54分	鳥取県西部	35° 24.4' N	133° 22.2' E	9.7km	M3.1		
鳥取県	震度	3	米子市博労町, 日吉津村日吉津*						
鳥取県	震度	2	岸本町吉長*, 淀江町西原*						
鳥取県	震度	1	境港市東本町, 西伯町法勝寺*, 鳥取大山町国信*						
2000年	10月13日	02時08分	鳥取県西部	35° 24.4' N	133° 22.2' E	9.4km	M2.3		
鳥取県	震度	2	米子市博労町						
鳥取県	震度	1	会見町天万*						
2000年	10月13日	02時12分	島根県東部	35° 22.2' N	133° 18.6' E	9.3km	M2.6		
鳥取県	震度	1	西伯町法勝寺*						
2000年	10月13日	02時16分	島根県東部	35° 22.8' N	133° 18.7' E	9.5km	M3.1		
鳥取県	震度	2	米子市博労町, 会見町天万*						
鳥取県	震度	1	境港市東本町, 西伯町法勝寺*, 岸本町吉長*, 日吉津村日吉津*						
2000年	10月13日	02時38分	島根県東部	35° 21.4' N	133° 20.0' E	8.0km	M2.4		
鳥取県	震度	1	西伯町法勝寺*						
2000年	10月13日	03時17分	島根県東部	35° 21.7' N	133° 18.9' E	8.6km	M2.5		
鳥取県	震度	1	西伯町法勝寺*						
2000年	10月13日	06時18分	島根県東部	35° 24.3' N	133° 17.0' E	9.7km	M2.3		
鳥取県	震度	1	米子市博労町						
2000年	10月13日	06時51分	島根県東部	35° 20.7' N	133° 19.2' E	9.6km	M2.8		
鳥取県	震度	2	西伯町法勝寺*, 会見町天万*						
鳥取県	震度	1	日吉津村日吉津*						
2000年	10月13日	07時00分	島根県東部	35° 20.9' N	133° 19.3' E	7.5km	M2.4		
鳥取県	震度	1	西伯町法勝寺*						
2000年	10月13日	10時38分	島根県東部	35° 25.8' N	133° 18.7' E	9.0km	M2.6		
鳥取県	震度	1	米子市博労町, 日吉津村日吉津*						
2000年	10月13日	10時44分	鳥取県西部	35° 16.0' N	133° 21.2' E	10.4km	M3.6		
鳥取県	震度	3	西伯町法勝寺*, 鳥取日野町根雨*						
鳥取県	震度	2	会見町天万*, 岸本町吉長*						
鳥取県	震度	1	米子市博労町, 境港市東本町, 日吉津村日吉津*, 淀江町西原*						
岡山県	震度	2	美甘村美甘*						
2000年	10月13日	11時44分	鳥取県西部	35° 15.3' N	133° 22.1' E	8.6km	M2.9		
鳥取県	震度	1	西伯町法勝寺*, 会見町天万*						
2000年	10月13日	12時41分	島根県東部	35° 21.9' N	133° 20.9' E	8.0km	M2.2		
鳥取県	震度	1	西伯町法勝寺*						
2000年	10月13日	13時14分	島根県東部	35° 17.4' N	133° 20.8' E	7.1km	M2.5		
鳥取県	震度	1	西伯町法勝寺*						
2000年	10月13日	13時21分	島根県東部	35° 16.2' N	133° 20.2' E	12.0km	M3.3		
鳥取県	震度	2	西伯町法勝寺*, 鳥取日野町根雨*						
鳥取県	震度	1	米子市博労町, 境港市東本町, 溝口町溝口*						
岡山県	震度	1	美甘村美甘*						
2000年	10月13日	13時35分	鳥取県西部	35° 13.5' N	133° 23.4' E	10.9km	M3.3		
鳥取県	震度	1	西伯町法勝寺*						
2000年	10月13日	14時51分	島根県東部	35° 18.2' N	133° 19.9' E	11.9km	M2.7		
鳥取県	震度	1	西伯町法勝寺*, 会見町天万*						
2000年	10月13日	16時23分	島根県東部	35° 22.1' N	133° 20.7' E	8.7km	M2.1		
鳥取県	震度	1	会見町天万*						
2000年	10月13日	16時42分	島根県東部	35° 23.2' N	133° 18.0' E	10.3km	M2.8		
鳥取県	震度	1	米子市博労町, 西伯町法勝寺*, 日吉津村日吉津*						
2000年	10月13日	16時46分	島根県東部	35° 18.4' N	133° 20.3' E	6.4km	M2.5		
鳥取県	震度	2	西伯町法勝寺*						
2000年	10月13日	17時19分	島根県東部	35° 20.7' N	133° 19.3' E	7.1km	M2.3		
鳥取県	震度	1	西伯町法勝寺*						
2000年	10月13日	17時20分	島根県東部	35° 22.0' N	133° 20.6' E	9.3km	M2.9		
鳥取県	震度	2	米子市博労町, 西伯町法勝寺*, 会見町天万*, 岸本町吉長*						
鳥取県	震度	1	日吉津村日吉津*, 溝口町溝口*						

2000年 鳥取県	10月13日 震度 1	17時44分 島根県東部 西伯町法勝寺*	35° 18.4' N 133° 20.6' E	6.4km	M2.0
2000年 鳥取県	10月13日 震度 1	18時04分 島根県東部 米子市博労町	35° 25.8' N 133° 18.8' E	8.8km	M2.3
2000年 鳥取県 島根県	10月13日 震度 1 震度 1	18時14分 島根県東部 西伯町法勝寺*, 岸本町吉長* 安来市安来町*	35° 21.2' N 133° 18.6' E	10.4km	M3.0
2000年 鳥取県	10月13日 震度 1	19時40分 島根県東部 西伯町法勝寺*	35° 18.6' N 133° 20.3' E	7.2km	M2.7
2000年 鳥取県	10月13日 震度 1	22時21分 島根県東部 西伯町法勝寺*	35° 18.8' N 133° 19.8' E	8.6km	M2.8
2000年 鳥取県	10月14日 震度 1	01時06分 島根県東部 西伯町法勝寺*	35° 18.5' N 133° 20.0' E	7.5km	M2.6
2000年 鳥取県	10月14日 震度 1	01時10分 鳥取県西部 鳥取日野町根雨*	35° 14.3' N 133° 12.4' E	7.5km	M2.8
2000年 鳥取県 島根県 岡山県	10月14日 震度 3 震度 2 震度 1 震度 1 震度 1	03時36分 島根県東部 西伯町法勝寺* 岸本町吉長*, 鳥取日野町根雨* 米子市博労町, 境港市東本町, 日吉津村日吉津*, 淀江町西原*, 溝口町溝口* 安来市安来町* 美甘村美甘*	35° 18.7' N 133° 19.8' E	10.3km	M3.4
2000年 鳥取県	10月14日 震度 1	03時43分 島根県東部 西伯町法勝寺*	35° 18.7' N 133° 19.1' E	7.8km	M2.2
2000年 鳥取県	10月14日 震度 1	06時36分 島根県東部 西伯町法勝寺*	35° 19.6' N 133° 19.8' E	9.7km	M2.6
2000年 鳥取県	10月14日 震度 1	07時11分 島根県東部 西伯町法勝寺*, 会見町天万*	35° 22.7' N 133° 20.0' E	9.9km	M2.6
2000年 鳥取県 島根県	10月14日 震度 3 震度 2 震度 1 震度 2 震度 1	08時01分 島根県東部 西伯町法勝寺*, 日吉津村日吉津* 米子市博労町, 境港市東本町, 淀江町西原*, 鳥取日野町根雨* 境港市上道町*, 溝口町溝口* 安来市安来町*, 仁多町三成* 松江市西津田, 東出雲町揖屋*, 八雲村西岩坂*, 宍道町昭和*, 島根大東町大東	35° 22.1' N 133° 19.0' E	11.0km	M3.8
2000年 鳥取県	10月14日 震度 1	08時22分 島根県東部 会見町天万*	35° 20.1' N 133° 18.8' E	10.4km	M2.5
2000年 鳥取県	10月14日 震度 1	09時47分 島根県東部 西伯町法勝寺*	35° 17.9' N 133° 19.5' E	7.1km	M2.3
2000年 鳥取県	10月14日 震度 1	11時25分 島根県東部 西伯町法勝寺*	35° 21.6' N 133° 17.5' E	8.3km	M2.6
2000年 鳥取県	10月14日 震度 1	12時36分 島根県東部 米子市博労町, 境港市東本町, 岸本町吉長*	35° 21.7' N 133° 17.5' E	8.8km	M2.9
2000年 鳥取県	10月14日 震度 1	13時34分 島根県東部 米子市博労町, 西伯町法勝寺*	35° 21.1' N 133° 16.1' E	10.3km	M2.7
2000年 鳥取県	10月14日 震度 1	14時25分 島根県東部 西伯町法勝寺*	35° 18.4' N 133° 20.3' E	7.3km	M2.3
2000年 鳥取県 島根県	10月14日 震度 1 震度 1	14時31分 島根県東部 米子市博労町 安来市安来町*	35° 24.1' N 133° 15.1' E	10.3km	M2.5
2000年 鳥取県 島根県	10月14日 震度 1 震度 1	14時34分 島根県東部 米子市博労町 安来市安来町*	35° 24.1' N 133° 15.3' E	10.6km	M2.7
2000年 鳥取県	10月14日 震度 2 震度 1	20時50分 鳥取県西部 西伯町法勝寺* 溝口町溝口*	35° 16.1' N 133° 21.3' E	10.1km	M3.2
2000年 鳥取県	10月14日 震度 1	22時59分 鳥取県西部 米子市博労町	35° 13.8' N 133° 23.1' E	11.1km	M2.4
2000年 鳥取県 島根県	10月14日 震度 2 震度 1 震度 1	23時34分 島根県東部 西伯町法勝寺* 米子市博労町, 境港市東本町, 岸本町吉長*, 日吉津村日吉津*, 淀江町西原* 鳥取日野町根雨* 島根大東町大東	35° 19.3' N 133° 18.1' E	7.3km	M3.5
2000年 鳥取県	10月14日 震度 1	23時46分 島根県東部 米子市博労町	35° 24.3' N 133° 18.9' E	9.2km	M1.9

2000年10月15日00時49分	島根県東部	35° 19.3' N 133° 19.4' E	5.9km	M1.8
鳥取県	震度 1 : 西伯町法勝寺*			
2000年10月15日03時15分	島根県東部	35° 18.6' N 133° 19.8' E	7.9km	M2.9
鳥取県	震度 1 : 西伯町法勝寺*			
島根県	震度 1 : 伯太町母里*			
2000年10月15日04時07分	島根県東部	35° 23.6' N 133° 17.8' E	9.4km	M3.1
鳥取県	震度 2 : 米子市博労町			
鳥根県	震度 1 : 境港市東本町, 西伯町法勝寺*, 日吉津村日吉津*			
島根県	震度 2 : 伯太町母里*			
	震度 1 : 安来市安来町*			
2000年10月15日06時51分	島根県東部	35° 22.3' N 133° 19.6' E	9.2km	M2.6
鳥取県	震度 1 : 西伯町法勝寺*			
2000年10月15日08時01分	島根県東部	35° 22.9' N 133° 18.7' E	9.7km	M3.0
鳥取県	震度 1 : 米子市博労町, 西伯町法勝寺*, 会見町天万*, 岸本町吉長*, 日吉津村日吉津*			
2000年10月15日10時03分	島根県東部	35° 21.3' N 133° 17.9' E	8.5km	M2.9
鳥取県	震度 1 : 会見町天万*			
2000年10月15日10時17分	島根県東部	35° 18.5' N 133° 19.5' E	9.0km	M3.2
鳥取県	震度 2 : 会見町天万*			
鳥根県	震度 1 : 境港市東本町, 岸本町吉長*, 日吉津村日吉津*, 鳥取日野町根雨*, 溝口町溝口*			
島根県	震度 2 : 伯太町母里*			
岡山県	震度 1 : 美甘村美甘*			
2000年10月15日12時15分	鳥取県西部	35° 13.7' N 133° 25.5' E	6.6km	M1.8
鳥取県	震度 1 : 鳥取日野町根雨*			
2000年10月15日12時33分	島根県東部	35° 22.6' N 133° 20.3' E	9.8km	M2.6
鳥取県	震度 1 : 米子市博労町			
2000年10月15日12時45分	島根県東部	35° 19.5' N 133° 19.3' E	8.8km	M2.4
鳥取県	震度 1 : 西伯町法勝寺*			
2000年10月15日14時30分	島根県東部	35° 21.9' N 133° 18.5' E	8.7km	M2.7
鳥取県	震度 2 : 西伯町法勝寺*			
	震度 1 : 米子市博労町			
2000年10月15日16時24分	島根県東部	35° 11.7' N 133° 08.2' E	7.2km	M3.3
鳥根県	震度 2 : 仁多町三成*			
鳥取県	震度 1 : 鳥取日野町根雨*			
2000年10月15日17時29分	島根県東部	35° 21.4' N 133° 18.2' E	9.3km	M2.9
鳥取県	震度 1 : 西伯町法勝寺*, 会見町天万*, 岸本町吉長*			
2000年10月15日21時44分	島根県東部	35° 17.8' N 133° 19.6' E	7.7km	M2.4
鳥取県	震度 1 : 西伯町法勝寺*			
2000年10月15日21時49分	島根県東部	35° 22.5' N 133° 17.9' E	10.4km	M3.4
鳥取県	震度 2 : 米子市博労町, 境港市東本町, 西伯町法勝寺*, 会見町天万*, 日吉津村日吉津*			
	震度 1 : 岸本町吉長*, 淀江町西原*, 鳥取大山町国信*, 鳥取日野町根雨*, 溝口町溝口*			
島根県	震度 2 : 安来市安来町*, 伯太町母里*			
岡山県	震度 1 : 美甘村美甘*			
2000年10月16日01時21分	島根県東部	35° 22.6' N 133° 19.9' E	9.8km	M2.8
鳥取県	震度 1 : 会見町天万*, 日吉津村日吉津*			
2000年10月16日02時00分	鳥取県西部	35° 11.9' N 133° 26.1' E	7.7km	M2.3
鳥取県	震度 1 : 鳥取日野町根雨*			
2000年10月16日02時16分	鳥取県西部	35° 11.7' N 133° 26.5' E	9.5km	M2.9
鳥取県	震度 2 : 鳥取日野町根雨*			
岡山県	震度 1 : 美甘村美甘*			
2000年10月16日03時56分	島根県東部	35° 18.2' N 133° 20.1' E	6.9km	M2.7
鳥取県	震度 1 : 西伯町法勝寺*, 会見町天万*			
2000年10月16日04時33分	鳥取県西部	35° 17.3' N 133° 21.3' E	8.5km	M2.9
鳥取県	震度 2 : 西伯町法勝寺*			
	震度 1 : 会見町天万*, 岸本町吉長*, 溝口町溝口*			
2000年10月16日04時35分	鳥取県西部	35° 17.4' N 133° 21.3' E	7.8km	M2.4
鳥取県	震度 1 : 西伯町法勝寺*			
2000年10月16日05時17分	島根県東部	35° 24.6' N 133° 16.7' E	9.6km	M2.5
鳥取県	震度 1 : 米子市博労町			
2000年10月16日10時19分	鳥取県西部	35° 17.6' N 133° 21.6' E	7.9km	M2.6
鳥取県	震度 1 : 西伯町法勝寺*			
2000年10月16日10時37分	島根県東部	35° 24.1' N 133° 18.1' E	10.1km	M2.6
鳥取県	震度 1 : 米子市博労町			

2000年10月16日13時23分	鳥根県東部	35° 22.0' N 133° 19.3' E	9.0km	M3.1
鳥取県	震度 2 : 西伯町法勝寺*			
	震度 1 : 米子市博労町, 会見町天万*, 岸本町吉長*, 鳥取日野町根雨*			
鳥根県	震度 1 : 安来市安来町*			
2000年10月16日15時01分	鳥根県東部	35° 18.2' N 133° 19.5' E	10.4km	M3.2
鳥取県	震度 2 : 西伯町法勝寺*			
	震度 1 : 米子市博労町, 境港市東本町, 日吉津村日吉津*, 溝口町溝口*			
2000年10月16日19時16分	鳥根県東部	35° 21.6' N 133° 20.3' E	8.2km	M2.9
鳥取県	震度 2 : 西伯町法勝寺*, 会見町天万*			
	震度 1 : 米子市博労町, 岸本町吉長*, 日吉津村日吉津*			
2000年10月16日22時19分	鳥根県東部	35° 18.0' N 133° 19.4' E	6.8km	M2.3
鳥取県	震度 1 : 西伯町法勝寺*			
2000年10月17日01時03分	鳥根県東部	35° 24.1' N 133° 15.1' E	10.6km	M2.5
鳥根県	震度 1 : 安来市安来町*			
2000年10月17日05時46分	鳥根県東部	35° 21.3' N 133° 18.9' E	8.0km	M2.2
鳥取県	震度 1 : 会見町天万*			
2000年10月17日06時46分	鳥取県西部	35° 12.6' N 133° 23.5' E	12.6km	M3.6
鳥取県	震度 2 : 西伯町法勝寺*, 鳥取日野町根雨*			
	震度 1 : 米子市博労町, 境港市東本町, 会見町天万*, 日吉津村日吉津*			
鳥根県	震度 1 : 仁多町三成*			
岡山県	震度 1 : 神郷町下神代*, 哲多町本郷*, 美甘村美甘*, 岡山川上村上福田*			
2000年10月17日07時41分	鳥根県東部	35° 23.4' N 133° 15.6' E	11.3km	M3.2
鳥取県	震度 2 : 米子市博労町			
	震度 1 : 境港市東本町, 境港市上道町*, 西伯町法勝寺*, 会見町天万*, 日吉津村日吉津*			
	淀江町西原*, 鳥取大山町国信*			
鳥根県	震度 1 : 松江市西津田, 東出雲町揖屋*, 八雲村西岩坂*, 伯太町母里*			
2000年10月17日10時30分	鳥根県東部	35° 21.7' N 133° 17.4' E	9.0km	M3.0
鳥取県	震度 1 : 境港市東本町, 会見町天万*			
鳥根県	震度 1 : 安来市安来町*			
2000年10月17日10時55分	鳥根県東部	35° 25.2' N 133° 18.5' E	11.2km	M2.6
鳥取県	震度 1 : 米子市博労町, 日吉津村日吉津*			
2000年10月17日11時34分	鳥根県東部	35° 24.4' N 133° 18.2' E	9.3km	M2.0
鳥取県	震度 1 : 米子市博労町			
2000年10月17日13時09分	鳥根県東部	35° 24.5' N 133° 18.1' E	10.5km	M2.5
鳥取県	震度 1 : 米子市博労町			
2000年10月17日14時53分	鳥根県東部	35° 23.4' N 133° 15.7' E	11.6km	M2.8
鳥取県	震度 1 : 米子市博労町, 境港市東本町			
2000年10月17日17時41分	鳥取県西部	35° 12.3' N 133° 25.8' E	7.1km	M2.1
鳥取県	震度 1 : 鳥取日野町根雨*			
2000年10月17日19時20分	鳥根県東部	35° 21.7' N 133° 17.9' E	9.6km	M3.6
鳥取県	震度 2 : 境港市東本町, 西伯町法勝寺*, 岸本町吉長*, 日吉津村日吉津*			
	震度 1 : 米子市博労町, 境港市上道町*, 淀江町西原*, 鳥取大山町国信*			
鳥根県	震度 2 : 安来市安来町*, 伯太町母里*			
岡山県	震度 1 : 哲多町本郷*, 美甘村美甘*			
2000年10月17日19時25分	鳥根県東部	35° 21.6' N 133° 18.0' E	9.7km	M3.4
鳥根県	震度 2 : 安来市安来町*			
鳥取県	震度 1 : 米子市博労町, 境港市東本町, 岸本町吉長*, 日吉津村日吉津*, 淀江町西原*			
	鳥取大山町国信*			
2000年10月17日22時10分	鳥根県東部	35° 17.4' N 133° 18.0' E	8.2km	M3.7
鳥根県	震度 3 : 伯太町母里*			
	震度 2 : 仁多町三成*			
鳥取県	震度 2 : 岸本町吉長*, 鳥取日野町根雨*			
	震度 1 : 米子市博労町, 境港市東本町, 日吉津村日吉津*, 淀江町西原*			
岡山県	震度 2 : 美甘村美甘*			
	震度 1 : 哲多町本郷*			
2000年10月17日22時16分	鳥取県西部	35° 11.3' N 133° 25.7' E	11.7km	M4.2
鳥取県	震度 4 : 鳥取日野町根雨*			
	震度 2 : 境港市東本町, 鳥取東郷町龍島*, 北条町土下*, 西伯町法勝寺*, 会見町天万*			
	日吉津村日吉津*, 溝口町溝口*			
	震度 1 : 鳥取岩美町浦富, 気高町浜村*, 青谷町青谷*, 米子市博労町, 境港市上道町*			
	羽合町久留*, 三朝町大瀬*, 東伯町徳万*, 岸本町吉長*, 淀江町西原*			
	鳥取大山町国信*, 鳥取中山町赤坂*			
鳥根県	震度 3 : 伯太町母里*			
	震度 2 : 松江市西津田, 安来市安来町*, 東出雲町揖屋*, 八雲村西岩坂*, 仁多町三成*			
	震度 1 : 松江市西生馬町, 出雲市今市町, 玉湯町湯町*, 宍道町昭和*, 鳥根大東町大東			
岡山県	震度 3 : 美甘村美甘*, 新庄村役場*			
	震度 2 : 新見市新見, 大佐町小阪部*, 哲多町本郷*, 岡山勝山町勝山*, 落合町西河内			
	落合町垂水*, 久世町久世*, 岡山川上村上福田*, 八束村上長田*, 中和村下和*			
	鏡野町竹田*, 岡山旭町西川*, 久米町中北下*, 有漢町有漢*, 北房町下皆部*			
	賀陽町豊野*			

	震度	1	津山市林田,津山市山北*,神郷町下神代*,哲西町矢田*,岡山加茂町塔中*,富村富西谷*,奥津町井坂*,阿波村原田下分*,勝田町真加部*,勝北町新野東*,作東町江見*,岡山中央町原田*,久米南町下弓削*,柵原町久木*,岡山市桑田町,岡山市大供*,倉敷市白楽町*,玉野市宇野*,笠岡市笠岡*,総社市中央*,高梁市松原通*,備前市伊部,岡山御津町金川*,加茂川町下加茂*,岡山瀬戸町瀬戸*,岡山山陽町上市,赤坂町町苅田*,熊山町松木*,岡山佐伯町矢田*,和気町尺所*,邑久町尾張*,長船町土師*,灘崎町片岡*,早島町前瀨*,山手村地頭片山*,清音村軽部*,金光町占見新田*,鴨方町鴨方,鴨方町六条院中*,里庄町里見*,矢掛町矢掛*,真備町箭田*,成羽町下原*,備中町布賀*						
香川県	震度	2	土庄町甲,牟礼町牟礼*,庵治町役場*						
	震度	1	高松市伏石町,香川白鳥町湊*,香川大内町三本松,津田町津田*,大川町富田中*,志度町志度*,香川寒川町石田東*,香川池田町池田*,三木町氷上*,直島町役場*,観音寺市観音寺町,綾上町山田下*,綾南町滝宮*,香川国分寺町新居*,宇多津町役場*,多度津町家中,多度津町栄町*,仲南町十郷生間*						
兵庫県	震度	1	豊岡市桜町,豊岡市中央町*,竹野町竹野*,明石市中崎,加古川市加古川町,高砂市荒井町*,姫路市白浜*,相生市旭,兵庫御津町釜屋*,上郡町大持*,津名町志筑*,淡路町岩屋*						
広島県	震度	1	三次市十日市中,広島千代田町有田,豊平町都志見,上下町矢多田嶽山,西城町熊野,福山市松永町,広島中区上八丁堀,倉橋町鷹ヶ巣,黒瀬町丸山						
徳島県	震度	1	徳島市大和町						
愛媛県	震度	1	波方町樋口*,菊間町浜*,岩城村役場*,愛媛上浦町井口*,大三島町宮浦*,松山市北持田町						
2000年	10月18日	00時00分	島根県東部	35° 18.7' N	133° 19.3' E	8.9km	M3.4		
鳥取県	震度	3	西伯町法勝寺*						
	震度	2	岸本町吉長*,鳥取日野町根雨*						
	震度	1	米子市博労町,境港市東本町,日吉津村日吉津*,淀江町西原*,溝口町溝口*						
島根県	震度	2	伯太町母里*						
	震度	1	東出雲町揖屋*,仁多町三成*						
岡山県	震度	1	美甘村美甘*						
2000年	10月18日	00時54分	島根県東部	35° 21.0' N	133° 19.4' E	8.0km	M2.7		
鳥取県	震度	1	西伯町法勝寺*						
2000年	10月18日	01時54分	鳥取県西部	35° 11.0' N	133° 25.4' E	8.4km	M3.3		
鳥取県	震度	2	鳥取日野町根雨*						
岡山県	震度	1	落合町西河内,美甘村美甘*						
2000年	10月18日	02時07分	島根県東部	35° 18.6' N	133° 19.2' E	8.0km	M2.6		
鳥取県	震度	1	西伯町法勝寺*,会見町天万*						
2000年	10月18日	02時13分	島根県東部	35° 18.3' N	133° 19.4' E	6.0km	M2.6		
鳥取県	震度	2	西伯町法勝寺*						
島根県	震度	2	伯太町母里*						
2000年	10月18日	05時51分	島根県東部	35° 22.6' N	133° 18.1' E	11.3km	M3.2		
鳥取県	震度	1	米子市博労町,境港市東本町,西伯町法勝寺*,岸本町吉長*,日吉津村日吉津*,淀江町西原*						
2000年	10月18日	08時05分	島根県東部	35° 22.7' N	133° 18.0' E	10.9km	M3.7		
鳥取県	震度	3	米子市博労町,西伯町法勝寺*						
	震度	2	境港市東本町,岸本町吉長*,日吉津村日吉津*,淀江町西原*,鳥取大山町国信*						
	震度	1	境港市上道町*,鳥取日野町根雨*,溝口町溝口*						
島根県	震度	2	安来市安来町*,東出雲町揖屋*,伯太町母里*						
	震度	1	松江市西津田,八雲村西岩坂*,宍道町昭和*,島根大東町大東						
岡山県	震度	1	神郷町下神代*,哲多町本郷*,落合町西河内,美甘村美甘*						
2000年	10月18日	10時33分	鳥取県西部	35° 15.0' N	133° 22.2' E	8.7km	M2.5		
鳥取県	震度	1	鳥取日野町根雨*						
2000年	10月18日	11時03分	島根県東部	35° 21.1' N	133° 19.2' E	8.1km	M2.4		
鳥取県	震度	1	会見町天万*						
2000年	10月18日	11時27分	島根県東部	35° 22.6' N	133° 20.2' E	9.8km	M2.3		
鳥取県	震度	1	西伯町法勝寺*						
2000年	10月18日	11時56分	島根県東部	35° 22.6' N	133° 20.1' E	9.7km	M3.0		
鳥取県	震度	1	米子市博労町,境港市東本町,西伯町法勝寺*,岸本町吉長*,日吉津村日吉津*,淀江町西原*						
2000年	10月18日	12時36分	島根県東部	35° 18.3' N	133° 20.2' E	6.8km	M2.3		
鳥取県	震度	2	西伯町法勝寺*						
2000年	10月18日	14時22分	島根県東部	35° 17.1' N	133° 19.2' E	12.3km	M3.6		
鳥取県	震度	3	西伯町法勝寺*,鳥取日野町根雨*						
	震度	2	溝口町溝口*						
	震度	1	米子市博労町,境港市東本町,岸本町吉長*,日吉津村日吉津*						
島根県	震度	2	伯太町母里*						
岡山県	震度	2	美甘村美甘*						
	震度	1	神郷町下神代*,哲多町本郷*,新庄村役場*,岡山川上村上福田*,久米町中北下*						
2000年	10月18日	20時04分	鳥取県西部	35° 11.5' N	133° 25.6' E	10.9km	M2.8		
鳥取県	震度	1	鳥取日野町根雨*						
2000年	10月18日	21時32分	鳥取県西部	35° 11.3' N	133° 25.4' E	11.3km	M2.7		
鳥取県	震度	1	鳥取日野町根雨*						



2000年10月18日23時39分	鳥取県西部	35° 13.2' N 133° 17.8' E	11.0km	M3.7
鳥根県	震度 3 : 伯太町母里*			
	震度 2 : 仁多町三成*			
	震度 1 : 松江市西津田			
鳥取県	震度 2 : 境港市東本町, 西伯町法勝寺*, 鳥取日野町根雨*			
	震度 1 : 米子市博労町, 会見町天万*, 岸本町吉長*, 日吉津村日吉津*, 溝口町溝口*			
岡山県	震度 1 : 神郷町下神代*, 美甘村美甘*			
香川県	震度 1 : 観音寺市観音寺町			
2000年10月19日02時05分	鳥根県東部	35° 22.8' N 133° 19.4' E	10.9km	M2.9
鳥取県	震度 1 : 米子市博労町, 西伯町法勝寺*			
2000年10月19日03時00分	鳥取県西部	35° 13.0' N 133° 23.4' E	9.3km	M2.1
鳥取県	震度 1 : 鳥取日野町根雨*			
2000年10月19日03時13分	鳥根県東部	35° 17.4' N 133° 17.2' E	10.2km	M2.6
鳥取県	震度 1 : 西伯町法勝寺*			
2000年10月19日03時28分	鳥根県東部	35° 17.0' N 133° 19.9' E	9.9km	M2.6
鳥取県	震度 1 : 西伯町法勝寺*			
2000年10月19日04時37分	鳥取県西部	35° 16.6' N 133° 21.0' E	7.3km	M2.7
鳥取県	震度 1 : 西伯町法勝寺*, 会見町天万*			
2000年10月19日04時41分	鳥根県東部	35° 23.4' N 133° 16.7' E	10.1km	M2.8
鳥取県	震度 1 : 米子市博労町, 日吉津村日吉津*			
2000年10月19日06時15分	鳥根県東部	35° 18.9' N 133° 15.8' E	10.3km	M2.6
鳥取県	震度 1 : 西伯町法勝寺*			
2000年10月19日06時53分	鳥根県東部	35° 21.7' N 133° 19.1' E	8.5km	M2.9
鳥取県	震度 2 : 西伯町法勝寺*, 会見町天万*			
	震度 1 : 岸本町吉長*			
鳥根県	震度 2 : 伯太町母里*			
2000年10月19日08時01分	鳥根県東部	35° 22.6' N 133° 16.5' E	9.4km	M3.0
鳥取県	震度 1 : 米子市博労町, 会見町天万*			
鳥根県	震度 1 : 安来市安来町*, 伯太町母里*			
2000年10月19日08時03分	鳥根県東部	35° 22.6' N 133° 16.3' E	10.0km	M3.5
鳥取県	震度 3 : 米子市博労町			
	震度 2 : 境港市東本町, 西伯町法勝寺*, 会見町天万*, 岸本町吉長*, 日吉津村日吉津*			
	淀江町西原*, 鳥取大山町国信*			
鳥根県	震度 1 : 境港市上道町*, 鳥取中山町赤坂*, 鳥取日野町根雨*, 溝口町溝口*			
	震度 3 : 安来市安来町*			
	震度 2 : 東出雲町揖屋*			
	震度 1 : 松江市西津田, 鳥根大東町大東			
岡山県	震度 1 : 美甘村美甘*			
2000年10月19日08時36分	鳥根県東部	35° 22.2' N 133° 18.4' E	9.9km	M2.9
鳥取県	震度 1 : 米子市博労町			
2000年10月19日10時10分	鳥根県東部	35° 23.4' N 133° 17.1' E	9.7km	M2.6
鳥取県	震度 1 : 米子市博労町			
2000年10月19日10時25分	鳥根県東部	35° 23.5' N 133° 16.9' E	10.3km	M2.8
鳥取県	震度 1 : 米子市博労町, 境港市東本町			
2000年10月19日12時04分	鳥根県東部	35° 17.2' N 133° 20.4' E	7.8km	M2.3
鳥取県	震度 1 : 西伯町法勝寺*			
2000年10月19日14時53分	鳥根県東部	35° 17.8' N 133° 19.9' E	9.1km	M3.2
鳥取県	震度 2 : 西伯町法勝寺*			
	震度 1 : 岸本町吉長*, 鳥取日野町根雨*, 溝口町溝口*			
鳥根県	震度 1 : 伯太町母里*			
2000年10月19日20時39分	鳥取県西部	35° 11.3' N 133° 25.6' E	9.0km	M2.8
鳥取県	震度 1 : 鳥取日野町根雨*			
2000年10月19日22時20分	鳥根県東部	35° 22.7' N 133° 16.6' E	9.4km	M2.8
鳥取県	震度 1 : 米子市博労町			
鳥根県	震度 1 : 安来市安来町*			
2000年10月20日01時57分	鳥根県東部	35° 17.7' N 133° 17.4' E	8.4km	M2.9
鳥取県	震度 1 : 西伯町法勝寺*, 会見町天万*			
2000年10月20日07時26分	鳥根県東部	35° 19.0' N 133° 19.7' E	8.8km	M2.9
鳥取県	震度 1 : 西伯町法勝寺*, 岸本町吉長*			
2000年10月20日12時06分	鳥根県東部	35° 18.4' N 133° 20.5' E	9.8km	M2.9
鳥取県	震度 1 : 西伯町法勝寺*, 溝口町溝口*			
2000年10月20日14時51分	鳥取県西部	35° 14.9' N 133° 22.4' E	9.8km	M2.8
鳥取県	震度 1 : 西伯町法勝寺*, 鳥取日野町根雨*			
2000年10月20日15時21分	岡山県北部	35° 18.7' N 133° 39.1' E	9.5km	M2.6

岡山県	震度 1 : 岡山川上村上福田 *					
2000年10月20日17時30分	島根県東部	35° 12.0' N 133° 07.0' E	9.5km	M2.9		
島根県	震度 2 : 仁多町三成 *					
2000年10月20日18時04分	島根県東部	35° 22.9' N 133° 18.7' E	9.3km	M3.1		
鳥取県	震度 2 : 米子市博労町					
島根県	震度 1 : 境港市東本町, 西伯町法勝寺 *, 岸本町吉長 *, 日吉津村日吉津 *					
島根県	震度 2 : 伯太町母里 *					
2000年10月20日18時54分	島根県東部	35° 21.0' N 133° 18.0' E	8.5km	M3.3		
鳥取県	震度 2 : 西伯町法勝寺 *					
島根県	震度 1 : 米子市博労町, 境港市東本町, 岸本町吉長 *, 日吉津村日吉津 *, 淀江町西原 *					
島根県	震度 2 : 伯太町母里 *					
2000年10月20日19時30分	島根県東部	35° 21.1' N 133° 18.0' E	8.4km	M2.9		
鳥取県	震度 1 : 西伯町法勝寺 *					
2000年10月20日19時35分	島根県東部	35° 23.2' N 133° 18.4' E	9.1km	M2.8		
鳥取県	震度 1 : 米子市博労町, 日吉津村日吉津 *					
2000年10月21日04時08分	島根県東部	35° 22.2' N 133° 17.2' E	8.1km	M2.8		
鳥取県	震度 1 : 米子市博労町					
2000年10月21日04時13分	島根県東部	35° 22.2' N 133° 17.0' E	8.3km	M2.6		
鳥取県	震度 1 : 米子市博労町					
2000年10月21日04時49分	島根県東部	35° 23.2' N 133° 18.0' E	10.1km	M3.3		
鳥取県	震度 2 : 米子市博労町, 日吉津村日吉津 *					
島根県	震度 1 : 境港市東本町, 岸本町吉長 *, 淀江町西原 *, 鳥取大山町国信 *, 鳥取日野町根雨 *					
2000年10月21日06時13分	島根県東部	35° 18.7' N 133° 19.6' E	8.6km	M2.9		
鳥取県	震度 1 : 溝口町溝口 *					
2000年10月21日07時40分	島根県東部	35° 23.2' N 133° 18.0' E	12.0km	M3.6		
鳥取県	震度 2 : 米子市博労町, 境港市東本町, 西伯町法勝寺 *, 日吉津村日吉津 *					
島根県	震度 1 : 境港市上道町 *, 岸本町吉長 *, 淀江町西原 *, 鳥取日野町根雨 *					
岡山県	震度 1 : 安来市安来町 *					
岡山県	震度 1 : 哲多町本郷 *, 美甘村美甘 *					
2000年10月21日08時01分	島根県東部	35° 22.8' N 133° 18.1' E	10.0km	M2.5		
鳥取県	震度 1 : 米子市博労町					
2000年10月21日10時27分	島根県東部	35° 19.5' N 133° 18.9' E	10.3km	M2.6		
鳥取県	震度 1 : 会見町天万 *					
2000年10月21日15時30分	島根県東部	35° 18.7' N 133° 19.3' E	7.9km	M2.4		
鳥取県	震度 1 : 西伯町法勝寺 *					
2000年10月21日17時12分	島根県東部	35° 17.7' N 133° 18.8' E	6.5km	M2.4		
鳥取県	震度 1 : 西伯町法勝寺 *					
2000年10月21日18時03分	島根県東部	35° 23.1' N 133° 18.5' E	9.2km	M2.7		
鳥取県	震度 1 : 米子市博労町					
2000年10月21日18時28分	鳥取県西部	35° 16.8' N 133° 21.7' E	13.6km	M3.1		
鳥取県	震度 1 : 西伯町法勝寺 *, 鳥取日野町根雨 *, 溝口町溝口 *					
2000年10月22日00時12分	島根県東部	35° 18.3' N 133° 18.4' E	9.3km	M3.2		
鳥取県	震度 2 : 西伯町法勝寺 *, 会見町天万 *					
鳥取県	震度 1 : 岸本町吉長 *, 鳥取日野町根雨 *					
2000年10月22日00時56分	島根県東部	35° 17.3' N 133° 20.3' E	7.7km	M2.7		
鳥取県	震度 1 : 西伯町法勝寺 *					
2000年10月22日01時18分	島根県東部	35° 17.7' N 133° 18.1' E	8.3km	M2.6		
鳥取県	震度 1 : 西伯町法勝寺 *					
2000年10月22日03時39分	島根県東部	35° 17.3' N 133° 19.6' E	12.6km	M3.1		
鳥取県	震度 1 : 鳥取日野町根雨 *					
2000年10月22日04時15分	島根県東部	35° 18.6' N 133° 18.9' E	6.5km	M2.4		
鳥取県	震度 1 : 西伯町法勝寺 *					
2000年10月22日06時36分	鳥取県西部	35° 16.1' N 133° 21.3' E	6.9km	M2.4		
鳥取県	震度 1 : 会見町天万 *					
2000年10月22日07時55分	島根県東部	35° 22.1' N 133° 18.8' E	9.2km	M2.7		
鳥取県	震度 1 : 米子市博労町, 西伯町法勝寺 *					
2000年10月22日09時06分	島根県東部	35° 26.7' N 133° 15.4' E	12.0km	M3.4		
鳥取県	震度 2 : 米子市博労町, 境港市東本町, 日吉津村日吉津 *					
島根県	震度 1 : 境港市上道町 *, 岸本町吉長 *, 淀江町西原 *, 鳥取大山町国信 *					
島根県	震度 2 : 安来市安来町 *, 東出雲町揖屋 *					
島根県	震度 1 : 松江市西津田					
2000年10月22日10時41分	和歌山県北部	34° 01.2' N 135° 12.1' E	11.0km	M3.6		

和歌山県	震度	3	有田市箕島, 下津町下津*, 湯浅町湯浅*, 和歌山広川町広*, 和歌山金屋町金屋*, 和歌山日高町高家*, 由良町里*, 和歌山川辺町土生*						
	震度	2	和歌山市男野芝, 海南市日方*, 御坊市園, 野上町下佐々*, 和歌山美浜町和田*, 中津村高津尾*, 美山村川原河*, 南部川村土井, 南部川村谷口*, 和歌山南部町芝*						
	震度	1	和歌山美里町神野市場*, 粉河町粉河, 那賀町名手市場*, 桃山町元*, 貴志川町神戸*, かつらぎ町丁ノ町*, 和歌山高野町高野山, 花園村梁瀬*, 吉備町下津野*, 上富田町朝来*, 古座川町高池*, 熊野川町日足*						
奈良県	震度	2	下北山村寺垣内*						
大阪府	震度	1	大阪岬町深日*						
2000年10月22日11時49分	震度	1	島根県東部 西伯町法勝寺*	35° 18.0' N	133° 19.5' E	9.5km	M3.0		
2000年10月22日11時57分	震度	2	島根県東部 伯太町母里*	35° 17.8' N	133° 18.7' E	7.9km	M3.0		
2000年10月22日15時12分	震度	1	島根県東部 米子市博労町, 西伯町法勝寺*, 日吉津村日吉津*	35° 23.3' N	133° 18.8' E	9.6km	M3.0		
2000年10月22日18時59分	震度	1	島根県東部 米子市博労町	35° 23.6' N	133° 20.5' E	10.2km	M2.6		
2000年10月22日19時50分	震度	1	島根県東部 西伯町法勝寺*, 会見町天万*	35° 17.8' N	133° 18.6' E	7.5km	M2.7		
2000年10月22日20時19分	震度	1	紀伊水道 大阪岬町深日*	34° 12.1' N	135° 08.9' E	11.3km	M3.2		
和歌山県	震度	1	和歌山市男野芝, 海南市日方*, 下津町下津*, 野上町下佐々*, 貴志川町神戸*						
2000年10月22日21時27分	震度	1	島根県東部 西伯町法勝寺*	35° 18.7' N	133° 19.7' E	8.0km	M2.8		
2000年10月22日23時13分	震度	1	島根県東部 西伯町法勝寺*	35° 19.3' N	133° 18.4' E	10.1km	M2.7		
2000年10月23日02時24分	震度	1	島根県東部 西伯町法勝寺*, 会見町天万*	35° 19.0' N	133° 18.9' E	7.3km	M2.4		
2000年10月23日04時50分	震度	1	島根県東部 米子市博労町, 西伯町法勝寺*	35° 23.1' N	133° 18.1' E	9.5km	M2.6		
2000年10月23日08時48分	震度	2	鳥取県西部 鳥取日野町根雨*	35° 12.7' N	133° 23.8' E	10.3km	M3.4		
岡山県	震度	1	境港市東本町, 日吉津村日吉津*, 美甘村美甘*						
2000年10月23日10時02分	震度	1	島根県東部 西伯町法勝寺*	35° 18.8' N	133° 19.9' E	6.7km	M2.2		
2000年10月23日11時52分	震度	1	島根県東部 西伯町法勝寺*	35° 23.1' N	133° 18.1' E	10.0km	M2.5		
2000年10月23日12時58分	震度	1	島根県東部 西伯町法勝寺*	35° 18.0' N	133° 19.3' E	7.0km	M2.5		
2000年10月23日17時22分	震度	1	島根県東部 西伯町法勝寺*	35° 17.9' N	133° 18.3' E	8.1km	M2.8		
2000年10月23日18時41分	震度	1	鳥取県西部 鳥取日野町根雨*	35° 12.4' N	133° 25.6' E	7.7km	M2.2		
2000年10月23日21時44分	震度	1	島根県東部 西伯町法勝寺*, 岸本町吉長*	35° 18.5' N	133° 19.2' E	7.2km	M3.0		
2000年10月24日01時27分	震度	1	島根県東部 鳥取日野町根雨*, 仁多町三成*	35° 09.6' N	133° 08.4' E	7.9km	M3.4		
2000年10月24日01時38分	震度	1	島根県東部 伯太町母里*	35° 20.3' N	133° 17.4' E	6.2km	M1.7		
2000年10月24日02時29分	震度	2	島根県東部 西伯町法勝寺*	35° 18.7' N	133° 19.5' E	8.3km	M2.7		
	震度	1	会見町天万*						
2000年10月24日07時10分	震度	1	島根県東部 西伯町法勝寺*	35° 16.9' N	133° 20.0' E	8.1km	M2.5		
2000年10月24日07時43分	震度	2	鳥取県西部 西伯町法勝寺*, 会見町天万*, 鳥取日野町根雨*	35° 14.7' N	133° 23.0' E	12.1km	M3.6		
鳥取県	震度	1	境港市東本町, 岸本町吉長*, 日吉津村日吉津*, 溝口町溝口*						
島根県	震度	2	伯太町母里*						
	震度	1	仁多町三成*						
岡山県	震度	2	美甘村美甘*						

広島県	震度	1	新見市新見, 哲多町本郷*	落合町西河内, 新庄村役場*	賀陽町豊野*	備中町布賀*			
香川県	震度	1	広島千代田町有田, 豊平町都志見						
	震度	1	土庄町甲						
2000年10月24日	08時24分	鳥取県西部		35° 13.7' N 133° 23.1' E	13.7km	M3.6			
鳥取県	震度	2	鳥取日野町根雨*						
	震度	1	米子市博労町, 境港市東本町, 日吉津村日吉津*						
鳥根県	震度	1	伯太町母里*, 仁多町三成*						
岡山県	震度	1	哲多町本郷*, 美甘村美甘*, 岡山川上村上福田*						
2000年10月24日	09時04分	鳥根県東部		35° 18.7' N 133° 19.4' E	9.1km	M2.5			
鳥取県	震度	1	西伯町法勝寺*						
2000年10月24日	09時11分	鳥取県西部		35° 17.4' N 133° 21.8' E	9.3km	M2.7			
鳥取県	震度	1	西伯町法勝寺*						
2000年10月24日	10時45分	鳥根県東部		35° 19.5' N 133° 20.2' E	9.7km	M2.4			
鳥取県	震度	1	西伯町法勝寺*						
2000年10月24日	11時30分	鳥根県東部		35° 18.7' N 133° 19.2' E	9.0km	M2.6			
鳥取県	震度	1	西伯町法勝寺*						
2000年10月24日	18時19分	鳥根県東部		35° 19.3' N 133° 19.5' E	7.0km	M2.5			
鳥取県	震度	2	西伯町法勝寺*						
	震度	1	会見町天万*						
2000年10月24日	22時03分	鳥根県東部		35° 22.2' N 133° 17.3' E	9.9km	M2.8			
鳥取県	震度	1	米子市博労町						
鳥根県	震度	1	伯太町母里*						
2000年10月25日	07時41分	鳥根県東部		35° 22.8' N 133° 19.2' E	12.4km	M3.3			
鳥取県	震度	1	米子市博労町, 境港市東本町, 西伯町法勝寺*, 岸本町吉長*, 日吉津村日吉津*, 淀江町西原*						
2000年10月25日	08時03分	鳥取県西部		35° 11.3' N 133° 25.5' E	10.5km	M3.3			
鳥取県	震度	2	鳥取日野町根雨*						
	震度	1	西伯町法勝寺*						
岡山県	震度	2	美甘村美甘*						
	震度	1	大佐町小阪部*, 哲多町本郷*, 岡山勝山町勝山*, 落合町西河内, 落合町垂水*, 久世町久世*, 新庄村役場*, 岡山川上村上福田*, 賀陽町豊野*						
2000年10月25日	13時46分	鳥根県東部		35° 24.1' N 133° 15.3' E	10.3km	M2.8			
鳥取県	震度	1	米子市博労町, 境港市東本町						
鳥根県	震度	1	安来市安来町*						
2000年10月25日	17時24分	鳥取県西部		35° 11.1' N 133° 26.1' E	11.0km	M2.8			
鳥取県	震度	1	鳥取日野町根雨*						
2000年10月25日	17時46分	鳥根県東部		35° 23.3' N 133° 17.9' E	12.2km	M3.2			
鳥取県	震度	2	会見町天万*						
	震度	1	米子市博労町, 境港市東本町, 西伯町法勝寺*, 淀江町西原*						
2000年10月25日	18時00分	鳥根県東部		35° 23.1' N 133° 18.0' E	11.0km	M2.9			
鳥取県	震度	1	米子市博労町, 西伯町法勝寺*, 日吉津村日吉津*						
2000年10月25日	21時20分	鳥根県東部		35° 18.5' N 133° 20.3' E	6.6km	M1.9			
鳥取県	震度	1	西伯町法勝寺*						
2000年10月25日	22時35分	鳥根県東部		35° 19.4' N 133° 19.9' E	8.1km	M2.7			
鳥取県	震度	2	西伯町法勝寺*						
	震度	1	会見町天万*						
2000年10月26日	00時19分	奈良県地方		34° 04.7' N 135° 35.8' E	68.4km	M3.8			
奈良県	震度	3	下北山村寺垣内*						
	震度	2	都祁村針*, 菟田野町松井*, 黒滝村寺戸*, 天川村沢谷*						
	震度	1	奈良市半田開町, 桜井市池之内						
和歌山県	震度	2	御坊市園, 湯浅町湯浅*, 和歌山川辺町土生*, 南部川村土井						
	震度	1	海南市日方*, 有田市箕島, 下津町下津*, 粉河町粉河, 那賀町名手市場*, 和歌山高野町高野山, 和歌山広川町広*, 吉備町下津野*, 和歌山金屋町金屋*, 和歌山美浜町和田*, 和歌山日高町高家*, 由良町里*, 中津村高津尾*, 美山村川原河*, 南部川村谷口*, 和歌山印南町印南*, 新宮市新宮, 中辺路町栗栖川*, 日置川町日置*, 熊野川町日足*						
京都府	震度	1	城陽市寺田*, 井手町井手*, 京都加茂町里*, 和束町釜塚*, 精華町北稻八間*, 南山城村北大河原*						
大阪府	震度	1	交野市私部*						
兵庫県	震度	1	津名町志筑*, 津名郡一宮町郡家*, 兵庫緑町広田*						
2000年10月26日	00時59分	鳥取県西部		35° 14.0' N 133° 23.1' E	12.1km	M2.9			
鳥取県	震度	1	西伯町法勝寺*						
2000年10月26日	01時35分	鳥根県東部		35° 21.9' N 133° 20.9' E	9.2km	M2.3			
鳥取県	震度	1	西伯町法勝寺*, 会見町天万*						
2000年10月26日	06時42分	鳥根県東部		35° 26.9' N 133° 15.2' E	11.9km	M2.6			
鳥取県	震度	1	米子市博労町, 日吉津村日吉津*						
2000年10月26日	08時04分	鳥根県東部		35° 26.9' N 133° 15.2' E	12.0km	M2.8			

鳥取県	震度 1	米子市博労町, 境港市東本町, 日吉津村日吉津*					
2000年10月26日10時39分	鳥根県東部		35° 23.3' N	133° 18.9' E	9.9km	M2.8	
鳥取県	震度 1	米子市博労町, 日吉津村日吉津*					
2000年10月26日14時55分	鳥根県東部		35° 22.8' N	133° 15.4' E	9.2km	M2.6	
鳥取県	震度 1	米子市博労町					
2000年10月27日03時49分	鳥根県東部		35° 18.8' N	133° 19.8' E	9.2km	M2.8	
鳥取県	震度 2	西伯町法勝寺*					
	震度 1	溝口町溝口*					
2000年10月27日07時55分	鳥根県東部		35° 18.0' N	133° 18.8' E	8.1km	M2.9	
鳥取県	震度 1	西伯町法勝寺*, 会見町天万*, 鳥取日野町根雨*					
2000年10月27日12時56分	鳥取県西部		35° 12.5' N	133° 24.5' E	9.4km	M3.2	
鳥取県	震度 1	西伯町法勝寺*, 鳥取日野町根雨*					
岡山県	震度 1	美甘村美甘*					
2000年10月27日15時41分	鳥根県東部		35° 20.3' N	133° 18.0' E	10.6km	M3.2	
鳥取県	震度 1	米子市博労町, 境港市東本町, 西伯町法勝寺*, 岸本町吉長*, 日吉津村日吉津*, 淀江町西原*, 溝口町溝口*					
鳥根県	震度 1	安来市安来町*					
2000年10月27日16時33分	鳥根県東部		35° 17.0' N	133° 20.2' E	7.4km	M2.3	
2000年10月27日16時33分	鳥取県西部		35° 14.1' N	133° 21.0' E	9.0km	M.	
鳥取県	震度 1	西伯町法勝寺*					
2000年10月27日16時49分	鳥根県東部		35° 21.1' N	133° 20.6' E	9.0km	M.	
鳥根県	震度 1	伯太町母里*					
2000年10月27日19時55分	鳥根県東部		35° 17.8' N	133° 18.2' E	8.2km	M2.8	
鳥取県	震度 1	西伯町法勝寺*					
2000年10月27日20時55分	鳥根県東部		35° 26.9' N	133° 15.1' E	12.1km	M2.8	
鳥取県	震度 1	境港市東本町, 日吉津村日吉津*					
2000年10月28日08時43分	鳥根県東部		35° 22.8' N	133° 20.2' E	11.5km	M2.9	
鳥取県	震度 1	米子市博労町, 西伯町法勝寺*, 岸本町吉長*					
2000年10月28日11時07分	鳥根県東部		35° 18.6' N	133° 19.7' E	9.4km	M3.0	
鳥取県	震度 2	西伯町法勝寺*					
	震度 1	岸本町吉長*, 溝口町溝口*					
2000年10月28日15時07分	鳥根県東部		35° 22.6' N	133° 15.6' E	10.3km	M2.6	
鳥根県	震度 1	伯太町母里*					
2000年10月28日17時53分	鳥根県東部		35° 18.9' N	133° 15.7' E	12.1km	M2.7	
鳥取県	震度 1	西伯町法勝寺*					
2000年10月28日18時30分	鳥根県東部		35° 21.3' N	133° 16.9' E	10.0km	M3.1	
鳥取県	震度 2	会見町天万*					
	震度 1	西伯町法勝寺*, 岸本町吉長*, 溝口町溝口*					
鳥根県	震度 2	伯太町母里*					
2000年10月28日20時08分	鳥取県西部		35° 16.6' N	133° 21.0' E	8.7km	M3.3	
鳥取県	震度 2	西伯町法勝寺*, 会見町天万*, 鳥取日野町根雨*					
	震度 1	岸本町吉長*, 溝口町溝口*					
鳥根県	震度 2	伯太町母里*					
岡山県	震度 1	美甘村美甘*					
2000年10月28日20時11分	鳥根県東部		35° 16.7' N	133° 20.9' E	7.9km	M2.8	
鳥取県	震度 2	西伯町法勝寺*					
	震度 1	溝口町溝口*					
2000年10月28日22時03分	鳥取県西部		35° 13.0' N	133° 24.6' E	9.4km	M3.1	
鳥取県	震度 1	西伯町法勝寺*, 鳥取日野町根雨*					
2000年10月29日00時20分	鳥根県東部		35° 18.0' N	133° 19.6' E	8.4km	M2.6	
鳥取県	震度 1	会見町天万*					
2000年10月29日09時49分	鳥根県東部		35° 18.1' N	133° 19.0' E	9.4km	M2.8	
鳥取県	震度 1	西伯町法勝寺*					
2000年10月29日11時33分	鳥根県東部		35° 21.2' N	133° 19.4' E	9.4km	M2.3	
鳥取県	震度 1	西伯町法勝寺*					
2000年10月29日15時29分	鳥根県東部		35° 20.0' N	133° 18.2' E	9.2km	M3.2	
鳥取県	震度 2	会見町天万*					
	震度 1	米子市博労町, 境港市東本町, 西伯町法勝寺*, 岸本町吉長*, 淀江町西原*, 鳥取日野町根雨*					
鳥根県	震度 2	伯太町母里*					
	震度 1	鳥根大東町大東					
2000年10月29日18時44分	岡山県北部		35° 20.6' N	133° 41.4' E	10.2km	M3.0	
岡山県	震度 1	岡山川上村上福田*					

2000年 滋賀県	10月29日20時30分	滋賀県北部 震度 1: 西浅井町大浦*	35° 26.1' N 136° 20.7' E	35.9km	M3.4
2000年 鳥取県	10月29日20時42分	鳥根県東部 震度 1: 米子市博労町, 境港市東本町, 日吉津村日吉津*	35° 26.9' N 133° 15.1' E	12.2km	M2.8
2000年 鳥取県	10月29日22時03分	鳥取県西部 震度 1: 西伯町法勝寺*, 鳥取日野町根雨*	35° 15.6' N 133° 21.9' E	9.9km	M2.8
2000年 鳥根県	10月30日01時18分	鳥根県東部 震度 1: 伯太町母里*	35° 22.1' N 133° 16.6' E	8.5km	M2.7
2000年 鳥取県	10月30日10時39分	鳥根県東部 震度 1: 米子市博労町	35° 23.6' N 133° 16.5' E	9.6km	M2.4
2000年 鳥取県 岡山県 広島県	10月30日15時58分	鳥取県西部 震度 3: 鳥取日野町根雨* 震度 1: 大佐町小阪部*, 落合町西河内, 久世町久世*, 美甘村美甘*, 新庄村役場* 岡山川上村上福田* 広島県 震度 1: 広島安佐北区可部南*	35° 11.3' N 133° 25.8' E	9.9km	M3.8
2000年 鳥取県 鳥根県	10月30日16時09分	鳥根県東部 震度 1: 境港市東本町, 会見町天万*, 日吉津村日吉津* 震度 1: 安来市安来町*	35° 20.7' N 133° 18.2' E	11.1km	M2.9
2000年 滋賀県	10月31日01時42分	三重県中部 震度 4: 近江八幡市桜宮町, 滋賀蒲生町市子川原* 震度 3: 彦根市城町, 永源寺町山上*, 愛東町下中野*, 湖東町池庄*, 秦荘町安孫子* 愛知川町愛知川*, 滋賀豊郷町石畑*, 多賀町多賀*, 滋賀山東町長岡* 米原町下多良*, 西浅井町大浦*, 滋賀高島町勝野*, 大津市御陵町, 八日市市緑町* 草津市草津*, 守山市吉身*, 栗東町安養寺*, 中主町西河原*, 野洲町小篠原* 石部町石部中央*, 水口町水口, 土山町北土山*, 甲賀町相模*, 滋賀甲南町野田* 滋賀日野町河原*, 滋賀竜王町小口*, 五個荘町竜田*, 能登川町躰光寺* 震度 2: 長浜市高田町*, 滋賀県志賀町木戸, 永源寺町君ヶ畑, 甲良町在土*, 伊吹町春照* 近江町顔戸*, 浅井町内保*, 虎姫町五村*, 湖北町速水*, びわ町落合* 高月町渡岸寺*, 木之本町木之本*, マキノ町沢*, 今津町弘川*, 朽木村市場* 安曇川町田中*, 新旭町北畑*, 安土町小中* 京都府 震度 4: 京都加茂町里*, 精華町北稲八間* 震度 3: 伊根町平田*, 京都上京区数ノ内町*, 京都中京区西ノ京, 宇治市宇治琵琶 亀岡市安町, 城陽市寺田*, 向日市寺戸町*, 長岡京市開田*, 八幡市八幡* 大山崎町円明寺*, 久御山町田井*, 京田辺市田辺*, 井手町井手* 宇治田原町荒木*, 京都山城町上狛*, 木津町木津*, 和束町釜塚* 南山城村北大河原*, 八木町八木* 震度 2: 舞鶴市下福井, 舞鶴市北吸*, 宮津市柳縄手, 京都美山町島*, 和知町本庄* 加悦町加悦*, 岩滝町岩滝*, 野田川町四辻*, 峰山町杉谷*, 網野町網野* 弥栄町溝谷*, 笠置町笠置*, 京北町周山*, 園部町上本町*, 丹波町蒲生* 京都日吉町保野田* 震度 1: 福知山市内記, 綾部市若竹町*, 和知町坂原, 京都三和町千束*, 夜久野町額田* 京都大江町河守*, 京都大宮町口大野*, 弥栄町吉沢, 京都瑞穂町橋爪* 奈良県 震度 4: 奈良市半田開町, 奈良市二条大路南*, 天理市川原城町*, 桜井市粟殿*, 都祁村針* 田原本町役場*, 大宇陀町迫間*, 菟田野町松井*, 奈良榛原町萩原*, 曾爾村今井* 御杖村菅野*, 高取町観音寺*, 天川村沢谷*, 北上山村河合* 震度 3: 大和高田市大中*, 大和郡山市北郡山町*, 橿原市八木町*, 桜井市池之内* 五條市本町*, 御所市役所*, 生駒市東新町*, 香芝市本町*, 月ヶ瀬村尾山* 山添村大西*, 平群町吉新*, 三郷町勢野西*, 斑鳩町法隆寺西*, 安堵町東安堵* 奈良川西町結崎*, 三宅町伴堂*, 室生村大野*, 明日香村岡*, 新庄町柿本* 當麻町長尾*, 上牧町上牧*, 広陵町南郷*, 奈良吉野町上市*, 黒滝村寺戸* 奈良大塔村辻堂*, 十津川村小原*, 東吉野村小川* 震度 2: 平群町鳴川, 王寺町王寺*, 河合町池部*, 大淀町土田, 下市町下市*, 西吉野村城戸* 野迫川村北股* 和歌山県 震度 4: 新宮市新宮, 熊野川町日足* 震度 3: 橋本市東家*, 粉河町粉河, 那賀町名手市場*, かつらぎ町丁ノ町* 和歌山高野町高野山, 湯浅町湯浅*, 南部川村谷口*, 和歌山南部町芝* 和歌山白浜町湯崎, 上富田町朝来*, 日置川町日置*, 那智勝浦町朝日* 古座川町高池*, 北山村大沼* 震度 2: 和歌山市男野芝, 海南市日方*, 有田市箕島, 御坊市園, 下津町下津*, 野上町下佐々* 和歌山美里町神野市場*, 打田町西大井*, 桃山町元*, 岩出町西野* 高野町口名倉*, 九度山町九度山*, 花園村梁瀬*, 和歌山広川町広* 和歌山美浜町和田*, 和歌山日高町高家*, 由良町里*, 和歌山川辺町土生* 美山村川原河*, 南部川村土井, 和歌山印南町印南*, 中辺路町栗栖川* 和歌山大塔村結川*, 串本町潮岬, 古座町古座*, 古座川町峯* 大阪府 震度 1: 貴志川町神戸*, 吉備町下津野*, 和歌山金屋町金屋*, 中津村高津尾* 震度 3: 吹田市内本町*, 高槻市桃園町, 高槻市消防本部*, 枚方市大垣内* 茨木市東中条町*, 八尾市本町*, 寝屋川市役所*, 大東市新町*, 柏原市安堂町* 東大阪市稲葉*, 四条畷市中野*, 交野市私部*, 島本町若山台*, 堺市深井清水町* 泉大津市東雲町*, 富田林市本町, 富田林市高辺台*, 松原市阿保* 大阪和泉市府中町*, 羽曳野市誉田*, 藤井寺市岡*, 大阪太子町山田* 大阪美原町黒山* 震度 2: 大阪此花区春日出北*, 大阪西淀川区千船*, 大阪東淀川区下新庄, 大阪中央区大手前 豊中市中桜塚*, 池田市城南*, 守口市京阪本通*, 箕面市箕面, 箕面市粟生外院* 門真市中町*, 摂津市三島*, 豊能町余野*, 能勢町宿野*, 堺市南瓦町* 堺市石津西町*, 岸和田市岸城町, 岸和田市役所*, 貝塚市畠中*, 泉佐野市市場* 泉佐野市りんくう往来*, 河内長野市原町*, 高石市加茂*, 泉南市信達市場* 大阪狭山市狭山*, 阪南市尾崎町*, 忠岡町忠岡*, 熊取町野田* 大阪府尻町嘉祥寺*, 大阪岬町深日*, 大阪河南町白木*, 千早赤阪村水分* 兵庫県 震度 3: 神戸長田区細田町, 神戸中央区中山手 震度 2: 豊岡市桜町, 豊岡市中央町*, 竹野町竹野*, 和田山町枚田, 神戸東灘区魚崎北町			

			神戸灘区神ノ木, 神戸兵庫区荒田町, 神戸須磨区緑ヶ丘, 神戸垂水区日向 神戸中央区脇浜, 神戸西区神出町, 尼崎市昭和通*, 明石市中崎, 西宮市宮前町 芦屋市精道町*, 伊丹市千僧*, 加古川市加古川町, 宝塚市東洋町*, 三木市細川町 川西市中央町*, 三田市下深田, 猪名川町紫合*, 市島町上田*, 篠山市北新町 篠山市宮田*, 兵庫御津町釜屋*, 上郡町大持*, 津名町志筑*, 淡路町岩屋* 北淡町富島, 津名郡一宮町郡家*, 兵庫緑町広田*, 西淡町湊*, 南淡町福良 城崎町湯島*, 兵庫日高町祢布*, 養父町広谷*, 神戸北区南五葉町, 西宮市名塩* 高砂市荒井町*, 小野市王子町*, 加西市北条町*, 兵庫吉川町吉安*, 社町社 兵庫東条町天神*, 中町中村町*, 加美町豊部*, 兵庫八千代町中野間* 黒田庄町喜多*, 兵庫稲美町国岡*, 播磨町本荘*, 相原町柏原*, 氷上町成松* 青垣町佐治*, 山南町谷川*, 篠山市今田町*, 姫路市林田*, 姫路市豊富* 姫路市本町*, 姫路市白浜*, 相生市旭, 神崎町中村*, 香寺町中屋*, 大河内町寺前* 兵庫新宮町新宮*, 揖保川町正條*, 兵庫太子町鶴*, 山崎町鹿沢, 洲本市小路谷 兵庫東浦町久留麻, 兵庫三原町市市*
鳥取県	震度 2:	北条町土下*	
	震度 1:	鳥取市吉方, 智頭町智頭, 境港市東本町, 鳥取東郷町龍島*, 日吉津村日吉津* 鳥取日野町根雨*	
岡山県	震度 2:	勝北町新野東*, 岡山市山陽町上市	
	震度 1:	津山市林田, 落合町西河内, 落合町垂水*, 久世町久世*, 岡山川上村上福田* 岡山加茂町塔中*, 阿波村原田下分*, 作東町江見*, 岡山市桑田町, 岡山市大供* 玉野市宇野*, 笠岡市笠岡*, 高梁市松原通*, 備前市伊部, 岡山御津町金川* 岡山瀬戸町瀬戸*, 熊山町松木*, 岡山佐伯町矢田*, 和気町尺所*, 邑久町尾張* 長船町土師*, 瀬崎町片岡*, 早島町前潟*, 山手村地頭片山*, 金光町占見新田* 鴨方町鴨方, 寄島町国頭新開*, 里庄町里見*, 矢掛町矢掛*, 美星町三山* 真備町箭田*, 賀陽町豊野*	
徳島県	震度 2:	徳島市大和町, 徳島市新蔵町*, 石井町高川原*, 阿南市富岡町, 徳島那賀川町苅屋*	
	震度 1:	羽ノ浦町中庄*, 鷺敷町和食郷*, 宍喰町久保*, 鳴門市撫養町, 小松島市横須町*, 松茂町広島*, 北島町中村*, 藍住町奥野* 板野町大寺*, 徳島吉野町西条*, 鴨島町鴨島, 脇町脇, 穴吹町穴吹*, 相生町横石 海南町大里*	
島根県	震度 1:	島根大東町大東	
広島県	震度 1:	上下町矢多田嶽山, 尾道市久保*, 福山市松永町, 豊栄町鍛冶屋*, 本郷町本郷* 久井町和草*, 向島町役場*, 沼隈町草深*, 神辺町川北*, 新市町新市*, 黒瀬町丸山	
香川県	震度 1:	高松市伏石町, 香川大内町三本松, 津田町津田*, 香川寒川町石田東*, 土庄町甲 香川池田町池田*, 三木町氷上*, 牟礼町牟礼*, 庵治町役場*, 香川町川東上* 直島町役場*, 観音寺市観音寺町, 綾上町山田下*, 多度津町家中	
高知県	震度 1:	安芸市西浜, 高知市本町	

-----  
 2000年10月31日01時48分 三重県中部 34° 18.0' N 136° 18.5' E 36.3km M3.4  
 奈良県 震度 2: 御杖村菅野\*, 下北山村寺垣内\*  
 京都府 震度 1: 京都加茂町里\*

-----  
 2000年10月31日02時21分 鳥根県東部 35° 18.2' N 133° 18.7' E 12.3km M3.5  
 鳥取県 震度 2: 西伯町法勝寺\*  
 震度 1: 境港市東本町, 日吉津村日吉津\*, 淀江町西原\*  
 島根県 震度 2: 伯太町母里\*  
 震度 1: 東出雲町揖屋\*, 仁多町三成\*  
 岡山県 震度 2: 美甘村美甘\*

-----  
 2000年10月31日08時25分 三重県中部 34° 18.6' N 136° 19.1' E 42.4km M3.5  
 和歌山県 震度 1: 熊野川町日足\*

-----  
 2000年10月31日10時22分 鳥根県東部 35° 17.1' N 133° 20.1' E 7.7km M2.9  
 鳥取県 震度 1: 西伯町法勝寺\*, 溝口町溝口\*

-----  
 注) 震源が2個あるものは、震度の分離ができなかったものです。

平成12年(2000年)10月

# 鳥取県地震活動図

鳥取地方気象台

[震央分布図]

期間 : 2000年10月1日00時00分~2000年10月31日24時00分

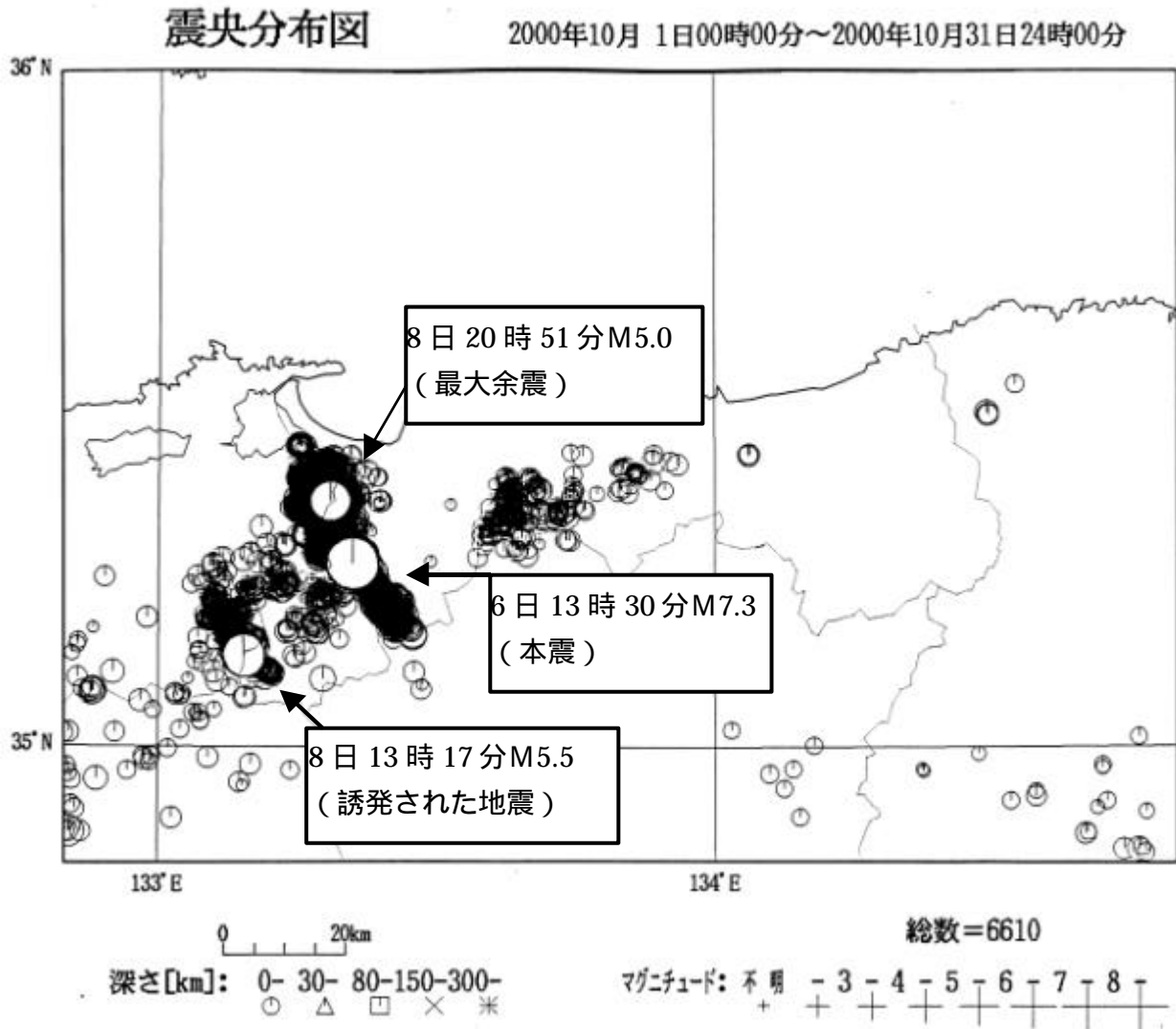

[概況]

この期間、6日13時30分に発生した平成12年(2000年)鳥取県西部地震(マグニチュード7.3)により、震度6強を境港市と日野町で観測した。この地震により、かなりの被害が報告されている。その後も余震が続き、鳥根県東部を震源とする地震(マグニチュード5.0)で震度5弱を西伯町で観測した他、余震回数も31日までに有感地震で908回、地震の総数も4368回以上に達している。今回の地震により誘発された地震もあり、広範囲にわたって地震を観測した。

また鳥取県西部地震が発生して以降、鳥取県西部地震の東側(関金町付近)でも地震活動がやや活発になっている。



# 断面図

2000年10月 1日00時00分～2000年10月31日24時00分

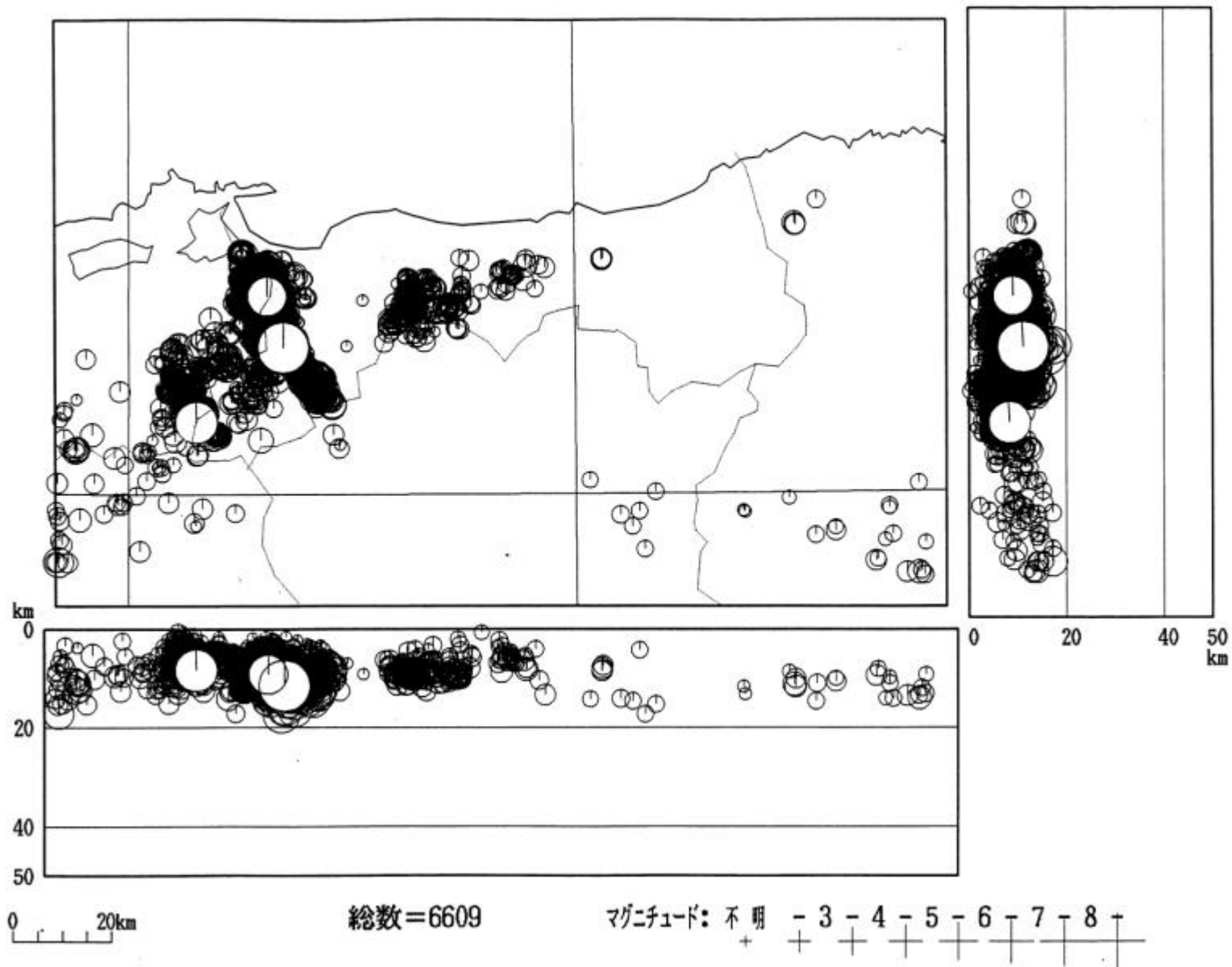

[ 震源リスト ]

期間 : 2000年10月1日00時00分~2000年10月31日24時00分  
 緯度 : 34°50'~36°00'N 経度 : 132°50'E~134°50'E  
 深さ : 0km~900km マグニチュード : 4.0~9.9

	震源時(ORIGIN TIME)		緯度(LAT)	経度(LON)	深さ(DEP)		震央地名
	年/月/日	時:分:秒	度 分	度 分	km	MAG	REGION NAME
1	2000/10/ 6	1330180	35 16.5	133 20.9	11.2	7.3	鳥取県西部
2	2000/10/ 6	1333451	35 20.0	133 18.9	14.3	4.2	鳥根県東部
3	2000/10/ 6	1334293	35 15.7	133 21.8	12.7	4.7	鳥取県西部
4	2000/10/ 6	1336088	35 16.6	133 20.5	17.2	4.7	鳥根県東部
5	2000/10/ 6	1338243	35 15.2	133 22.3	16.4	4.0	鳥取県西部
6	2000/10/ 6	1338346	35 23.8	133 21.3	12	4.0	鳥取県西部
7	2000/10/ 6	1342554	35 16.2	133 21.8	13.5	4.1	鳥取県西部
8	2000/10/ 6	1343106	35 16.4	133 21.8	13.7	4.1	鳥取県西部
9	2000/10/ 6	1345476	35 16.7	133 20.9	16.1	4.2	鳥根県東部
10	2000/10/ 6	1351336	35 12.1	133 24.7	14.5	4.0	鳥取県西部
11	2000/10/ 6	1351491	35 16.4	133 20.3	13.7	4.1	鳥根県東部
12	2000/10/ 6	1436114	35 11.4	133 25.6	12.3	4.2	鳥取県西部
13	2000/10/ 6	1443313	35 18.9	133 19.3	11.0	4.1	鳥根県東部
14	2000/10/ 6	1452470	35 21.5	133 18.6	10.5	4.4	鳥根県東部
15	2000/10/ 6	1621501	35 19.3	133 19.4	9.5	4.2	鳥根県東部
16	2000/10/ 6	1957227	35 16.2	133 20.7	13.2	4.0	鳥根県東部
17	2000/10/ 6	2313220	35 17.5	133 17.4	7.9	4.1	鳥根県東部
18	2000/10/ 7	0459309	35 17.1	133 21.7	6.7	4.4	鳥取県西部
19	2000/10/ 7	0638115	35 21.5	133 17.8	10.9	4.2	鳥根県東部
20	2000/10/ 7	1203508	35 22.3	133 18.9	8.9	4.2	鳥根県東部
21	2000/10/ 8	0608212	35 20.0	133 17.8	7.3	4.0	鳥根県東部
22	2000/10/ 8	1317554	35 08.2	133 09.1	8.2	5.5	鳥根県東部
23	2000/10/ 8	2051172	35 22.1	133 18.7	8.9	5.0	鳥根県東部
24	2000/10/10	2157596	35 22.2	133 18.3	11.4	4.4	鳥根県東部
25	2000/10/17	2216597	35 11.3	133 25.7	11.7	4.2	鳥取県西部

注) 今月は、地震回数が非常に多いためマグニチュード4.0以上の地震のみ掲載しています。  
 県境付近では震央地名と実際の行政区域名が違っている場合があります。

平成12年(2000年)鳥取県西部地震

発震月日時分	震央地名	緯度	経度	深さ	マグニチュード
10月6日13時30分	鳥取県西部	35度16.5分	133度11.6分	11.2km	7.3
6強: 境港市東本町 日野町根雨* 6弱: 西伯町法勝寺* 溝口町溝口* 淀江町西原* 境港市上道町* 会見町天万* 岸本町吉長* 日吉津村日吉津* 5強: 米子市博労町 5弱: 東郷町龍島* 大栄町由良宿* 北条町土下* 中山町赤坂* 東伯町徳万* 大山町国信* 関金町大鳥居* 名和町御来屋* 4 : 鳥取市吉方 国府町町屋* 岩美町浦富 福部村細川* 河原町渡一木* 三朝町大瀬* 船岡町船岡* 気高町浜村* 青谷町青谷* 羽合町久留* 智頭町智頭 郡家町郡家* 3 : 八東町北山* 倉吉市岩倉長峯 泊村泊* 佐治村加瀬木*					

\*は鳥取県整備の震度観測点です。

[有感地震リスト]平成12年10月 震度4以上掲載

発生年月日時分	震央地名	北緯	東経	深さ	マグニチュード
(平成12年(2000年)鳥取県西部地震)					
2000年10月06日13時30分	鳥取県西部	35° 16.5' N	133° 20.9' E	11.2km	M7.3
震度6強: 境港市東本町,鳥取日野町根雨*					
震度6弱: 西伯町法勝寺*,溝口町溝口*,淀江町西原*,境港市上道町*,会見町天万*,岸本町吉長*,日吉津村日吉津*					
震度5強: 米子市博労町					
震度5弱: 鳥取東郷町龍島*,鳥取大栄町由良宿*,鳥取中山町赤坂*,北条町土下*,東伯町徳万*,鳥取大山町国信*,関金町大鳥居*,名和町御来屋*					
震度4: 鳥取市吉方,鳥取国府町町屋*,鳥取岩美町浦富,福部村細川*,郡家町郡家*,船岡町船岡*,河原町渡一木*,智頭町智頭,気高町浜村*,青谷町青谷*,羽合町久留*,三朝町大瀬*					
震度3: 八東町北山*,倉吉市岩倉長峯,鳥取泊村泊*,佐治村加瀬木*					
2000年10月06日14時36分	鳥取県西部	35° 11.4' N	133° 25.6' E	12.3km	M4.2
震度4: 鳥取日野町根雨*					
震度3: 西伯町法勝寺*					
震度2: 境港市東本町,鳥取東郷町龍島*,関金町大鳥居*,北条町土下*,会見町天万*,日吉津村日吉津*,溝口町溝口*					
震度1: 鳥取岩美町浦富,河原町渡一木*,気高町浜村*,青谷町青谷*,米子市博労町,境港市上道町*,羽合町久留*,三朝町大瀬*,鳥取大栄町由良宿*,東伯町徳万*,岸本町吉長*,淀江町西原*,鳥取大山町国信*,鳥取中山町赤坂*					
2000年10月06日14時52分	島根県東部	35° 21.5' N	133° 18.6' E	10.5km	M4.4
震度4: 会見町天万*					
震度3: 米子市博労町,境港市東本町,境港市上道町*,西伯町法勝寺*,日吉津村日吉津*,淀江町西原*,溝口町溝口*					
震度2: 鳥取東郷町龍島*,北条町土下*,鳥取大山町国信*,名和町御来屋*					
震度1: 鳥取市吉方,船岡町船岡*,羽合町久留*,関金町大鳥居*,鳥取大栄町由良宿*,東伯町徳万*,鳥取中山町赤坂*					
2000年10月06日16時21分	島根県東部	35° 19.3' N	133° 19.4' E	9.5km	M4.2
震度5弱: 会見町天万*					
震度4: 西伯町法勝寺*					
震度3: 米子市博労町,境港市東本町,岸本町吉長*,日吉津村日吉津*,溝口町溝口*					
震度2: 境港市上道町*,淀江町西原*					
震度1: 羽合町久留*,鳥取東郷町龍島*,北条町土下*,鳥取大栄町由良宿*,鳥取大山町国信*,名和町御来屋*,鳥取中山町赤坂*,鳥取日野町根雨*					
2000年10月06日22時56分	鳥取県西部	35° 10.8' N	133° 25.5' E	8.4km	M3.9
震度4: 鳥取日野町根雨*					
震度2: 鳥取東郷町龍島*					
震度1: 青谷町青谷*,米子市博労町,境港市東本町,羽合町久留*,北条町土下*,東伯町徳万*,日吉津村日吉津*,淀江町西原*,溝口町溝口*					
2000年10月07日04時59分	鳥取県西部	35° 17.1' N	133° 21.7' E	6.7km	M4.4
震度4: 溝口町溝口*,鳥取日野町根雨*					
震度3: 境港市東本町,岸本町吉長*,日吉津村日吉津*,淀江町西原*					
震度2: 米子市博労町,境港市上道町*,羽合町久留*,鳥取東郷町龍島*,関金町大鳥居*,北条町土下*,東伯町徳万*,鳥取大山町国信*,名和町御来屋*,鳥取中山町赤坂*					
震度1: 鳥取市吉方,鳥取岩美町浦富,郡家町郡家*,船岡町船岡*,智頭町智頭,青谷町青谷*,三朝町大瀬*					
2000年10月07日08時17分	島根県東部	35° 22.8' N	133° 17.3' E	8.6km	M3.9
震度4: 米子市博労町					
震度3: 境港市東本町,日吉津村日吉津*					
震度2: 境港市上道町*,会見町天万*,岸本町吉長*,淀江町西原*,鳥取大山町国信*					
震度1: 溝口町溝口*					

<p>2000年10月07日12時03分 鳥根県東部 35° 22.3' N 133° 18.9' E 8.9km M4.2</p> <p>震度 4 : 会見町天万*</p> <p>震度 3 : 米子市博労町,境港市東本町,岸本町吉長*,日吉津村日吉津*,淀江町西原* 鳥取日野町根雨*</p> <p>震度 2 : 境港市上道町*,鳥取大山町国信*,溝口町溝口*</p> <p>震度 1 : 鳥取岩美町浦富,船岡町船岡*,羽合町久留*,鳥取東郷町龍島*,北条町土下* 鳥取大栄町由良宿*,東伯町徳万*,名和町御来屋*</p>
<p>2000年10月08日20時49分 鳥根県東部 35° 21.6' N 133° 19.0' E 8.3km M3.9</p> <p>震度 4 : 会見町天万*</p> <p>震度 3 : 境港市東本町,西伯町法勝寺*,岸本町吉長*,日吉津村日吉津*,淀江町西原*</p> <p>震度 2 : 米子市博労町,境港市上道町*,鳥取大山町国信*,溝口町溝口*</p> <p>震度 1 : 鳥取東郷町龍島*,鳥取中山町赤坂*</p>
<p>2000年10月08日20時51分 鳥根県東部 35° 22.1' N 133° 18.7' E 8.9km M5.0</p> <p>震度 5弱: 西伯町法勝寺*</p> <p>震度 4 : 米子市博労町,境港市東本町,岸本町吉長*,日吉津村日吉津*,淀江町西原*</p> <p>震度 3 : 境港市上道町*,鳥取大山町国信*,鳥取日野町根雨*,溝口町溝口*</p> <p>震度 2 : 鳥取岩美町浦富,羽合町久留*,鳥取東郷町龍島*,北条町土下* 鳥取大栄町由良宿*,東伯町徳万*,名和町御来屋*,鳥取中山町赤坂*</p> <p>震度 1 : 鳥取市吉方,鳥取国府町町屋*,船岡町船岡*,河原町渡一木*,智頭町智頭 青谷町青谷*,三朝町大瀬*</p>
<p>2000年10月10日21時57分 鳥根県東部 35° 22.2' N 133° 18.3' E 11.4km M4.4</p> <p>震度 4 : 米子市博労町,境港市東本町,西伯町法勝寺*</p> <p>震度 3 : 境港市上道町*,岸本町吉長*,日吉津村日吉津*,淀江町西原*,鳥取日野町根雨*</p> <p>震度 2 : 鳥取岩美町浦富,鳥取東郷町龍島*,北条町土下*,鳥取大栄町由良宿* 名和町御来屋*,溝口町溝口*</p> <p>震度 1 : 鳥取市吉方,鳥取国府町町屋*,青谷町青谷*,羽合町久留*,東伯町徳万*</p>
<p>2000年10月17日22時16分 鳥取県西部 35° 11.3' N 133° 25.7' E 11.7km M4.2</p> <p>震度 4 : 鳥取日野町根雨*</p> <p>震度 2 : 境港市東本町,鳥取東郷町龍島*,北条町土下*,西伯町法勝寺*,会見町天万* 日吉津村日吉津*,溝口町溝口*</p> <p>震度 1 : 鳥取岩美町浦富,気高町浜村*,青谷町青谷*,米子市博労町,境港市上道町* 羽合町久留*,三朝町大瀬*,東伯町徳万*,岸本町吉長*,淀江町西原* 鳥取大山町国信*,鳥取中山町赤坂*</p>

## 平成12年(2000年)鳥取県西部地震の余震活動について

10月6日に発生した鳥取県西部地震(M7.3)の余震活動は順調に減衰しつつあるが、本震発生後の有感余震だけですでに900回を超えており、現在も続いている。

鳥取県西部地震の最大余震は、8日20時51分に発生したM5.0のものであるが、今回の活動の南西約20kmの場所で8日13時17分にM5.5の地震が誘発された。どちらの地震のメカニズムも北西-南東方向に圧縮軸を持つ横ずれ型に近いものであった。この南西側地域の地震活動も順調に減衰している。

最大震度別地震回数表(期間:2000年10月6日~10月31日)

\*以下の資料は速報値であり、後日の調査で変更されることがあります。

期 間	最大震度別回数										有感回数		有感+無感	
	1	2	3	4	5弱	5強	6弱	6強	7	回数	累計	回数	累計	
平成12年10月6日	106	76	40	3	1	0	0	1	0	227	227	812 以上	812 以上	
平成12年10月7日	100	46	14	3	0	0	0	0	0	163	390	763	1575 以上	
平成12年10月8日	74	29	7	1	1	0	0	0	0	112	502	586	2161 以上	
平成12年10月9日	61	17	5	0	0	0	0	0	0	83	585	379	2540 以上	
平成12年10月10日	27	13	4	1	0	0	0	0	0	45	630	286	2826 以上	
平成12年10月11日	23	5	3	0	0	0	0	0	0	31	661	165	2991 以上	
平成12年10月12日	20	5	3	0	0	0	0	0	0	28	689	185	3176 以上	
平成12年10月13日	20	8	2	0	0	0	0	0	0	30	719	144	3320 以上	
平成12年10月14日	15	2	2	0	0	0	0	0	0	19	738	94	3414 以上	
平成12年10月15日	10	4	0	0	0	0	0	0	0	14	752	97	3511 以上	
平成12年10月16日	8	5	0	0	0	0	0	0	0	13	765	83	3594 以上	
平成12年10月17日	8	4	1	1	0	0	0	0	0	14	779	78	3672 以上	
平成12年10月18日	9	3	4	0	0	0	0	0	0	16	795	71	3743 以上	
平成12年10月19日	14	2	1	0	0	0	0	0	0	17	812	78	3821 以上	
平成12年10月20日	6	2	0	0	0	0	0	0	0	8	820	59	3880 以上	
平成12年10月21日	9	2	0	0	0	0	0	0	0	11	831	62	3942 以上	
平成12年10月22日	12	3	0	0	0	0	0	0	0	15	846	66	4008 以上	
平成12年10月23日	8	1	0	0	0	0	0	0	0	9	855	52	4060 以上	
平成12年10月24日	7	4	0	0	0	0	0	0	0	11	866	58	4118 以上	
平成12年10月25日	5	3	0	0	0	0	0	0	0	8	874	49	4167 以上	
平成12年10月26日	6	0	0	0	0	0	0	0	0	6	880	38	4205 以上	
平成12年10月27日	7	1	0	0	0	0	0	0	0	8	888	41	4246 以上	
平成12年10月28日	4	4	0	0	0	0	0	0	0	8	896	36	4282 以上	
平成12年10月29日	5	1	0	0	0	0	0	0	0	6	902	33	4315 以上	
平成12年10月30日	3	0	1	0	0	0	0	0	0	4	906	31	4346 以上	
平成12年10月31日	1	1	0	0	0	0	0	0	0	2	908	22	4368 以上	
合計	568	241	87	9	2	0	0	1	0	908	908	4368 以上	4368 以上	

# 平成12年鳥取県西部地震」地震回数

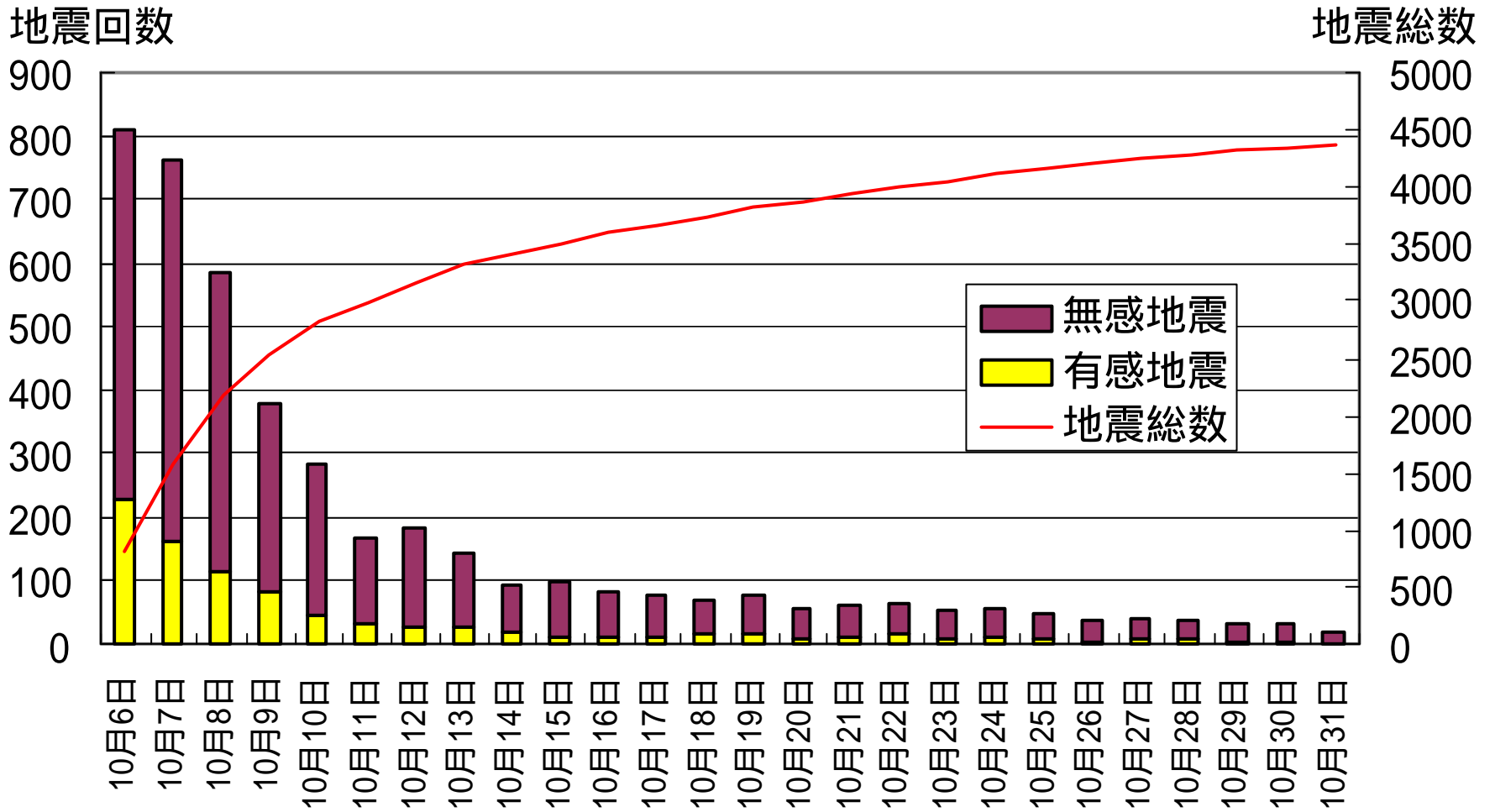

# 週間地震・火山概況

\* 以下の資料は速報であり、後日の調査で変更されることがあります。

## 1. 地震の概況 (平成 12 年 10 月 6 日～平成 12 年 10 月 12 日)

今期間の有感地震は 750 回であった。鳥取県境港市、日野町で震度 6 強を観測。

6 日 13 時 30 分、鳥取県西部で発生した M7.3 (暫定) の地震 (深さ 11km、図中 a) では、鳥取県境港市、日野町で震度 6 強、鳥取県西伯町、溝口町で震度 6 弱を観測したほか、中国・近畿・四国地方を中心に震度 1～5 強を観測した。

この地震は、陸域の浅い地震であり、震源は、米子市の南約 20km である。発震機構は、ほぼ東西方向に圧力軸のある横ずれ断層型である。気象庁は、この地震を「平成 12 年 (2000 年) 鳥取県西部地震」と命名した。

この地震により、負傷者 132 名、住家の全壊 96 棟、住家の半壊 530 棟などの被害があった。(自治省消防庁調べ、10 月 11 日現在)

8 日 20 時 51 分に、鳥根県東部で M5.0 の余震があり、鳥取県西伯町で震度 5 弱を観測したほか、中国・近畿・四国地方を中心に震度 1～4 を観測した。この余震は、現在までのところ、最大の余震で、余震域の北部に位置している。

8 日 13 時 17 分、鳥根県東部で発生した M5.5 の地震 (深さ 8 km、図中 b、鳥取県西部地震の本震の南西約 20km) では鳥根県大東町、斐川町で震度 4 を観測したほか、鳥根・鳥取・岡山・広島県で震度 1～3 を観測した。

三宅島近海～新島・神津島近海の地震活動 (図中 c) は、今期間に震度 3 以上を観測した地震は 2 回 (10 日 08 時 53 分の M2.8、10 日 22 時 49 分の M2.4、最大震度は共に新島村式根島で震度 3) であった。今期間の有感地震は 18 回であった。

2 日に鹿児島県十島村悪石島で震度 5 強を観測した奄美大島近海 (悪石島の西約 20km、図中 d) の地震活動では、今期間の有感地震は 6 回 (最大震度は悪石島で震度 2) 観測した。

## 有感地震の震央分布図

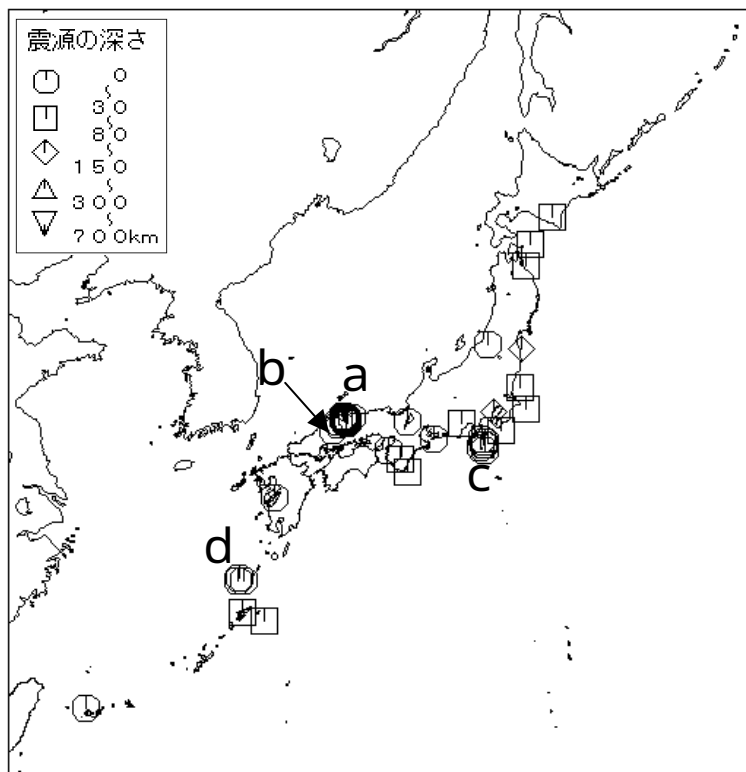

今期間の最大震度別有感地震回数

震度	6強	6弱	5強	5弱	4	3	2	1	合計
回数	1	0	0	2	7	68	190	482	750

今期間の鳥取県西部地震の最大震度別有感地震回数

震度	6強	6弱	5強	5弱	4	3	2	1	合計
回数	1	0	0	2	7	68	190	482	750

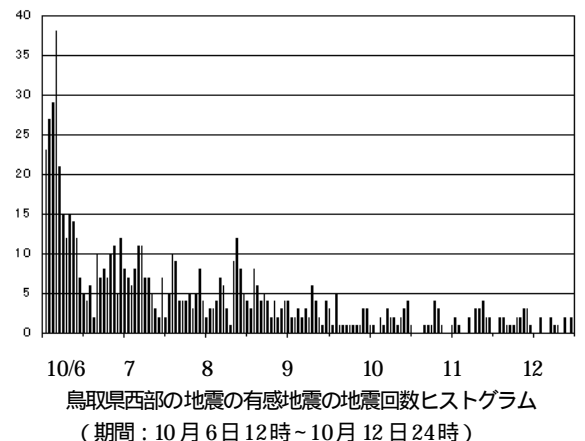

# 有感地震の表 (\*のついている地点は地方公共団体の観測点である)

注) 鳥取県西部の地震及び余震は、最大震度4以上を観測した地震を掲載した。

有感地震	震源日時分	震央地名各地の震度	緯度	経度	深さ	規模
		(先週発表分)				
1	5 00 01	熊本県熊本地方 熊本県 1 甲佐町岩下*	32°40.3' N	130°45.6' E	8km	M: 2.6
2	5 03 44	熊本県熊本地方 熊本県 1 嘉島町上島* 旭志村小原* 富合町清藤* 益城町宮園* 熊本中央町馬場* 西原村小森* 熊本豊野町糸石* 御崎町御船* 甲佐町岩下* 城南町宮地* 松橋町大野 竜北町島地*	32°41.7' N	130°45.8' E	11km	M: 3.3
3	5 05 20	山形県村山地方 山形県 1 山形西川町海味*	38°27.3' N	140°05.0' E	12km	M: 2.7
4	5 05 24	山形県村山地方 山形県 1 山形西川町海味*	38°27.3' N	140°05.2' E	12km	M: 2.8
5	5 12 29	奄美大島近海 鹿児島県 2 鹿児島十島村悪石島*	29°26.3' N	129°24.4' E	25km	M: 2.5
6	5 16 44	徳島県南部 和歌山県 1 和歌山山川辺町土生* 徳島県 1 徳島上那賀町小浜* 脇町脇	33°44.2' N	134°32.4' E	44km	M: 3.6
		(今週発表分)				
1	6 02 01	奄美大島近海 鹿児島県 1 喜界町滝川	28°00.3' N	130°17.6' E	50km	M: 3.7
2	6 02 09	奄美大島近海 鹿児島県 2 鹿児島十島村悪石島*	29°23.0' N	129°25.7' E	29km	M: 3.0
3	6 13 24	和歌山県北部 和歌山県 2 海南市日方* 1 和歌山市男野芝 野上町下佐々* 下津町下津* 貴志川町神戸*	34°10.8' N	135°11.6' E	9km	M: 3.1
4	6 13 30	鳥取県西部 鳥取県 6強 鳥取日野町根雨* 境港市東本町 6弱 西伯町法勝寺* 会見町天万* 溝口町溝口* 岸本町吉長* 淀江町西原* 境港市上道町* 日吉津村日吉津* 5強 米子市博労町 5弱 鳥取大山町国信* 鳥取大栄町由良宿* 北条町土下* 鳥取東郷町龍島* 関金町大鳥居* 名和町御来屋* 鳥取中山町赤坂* 東伯町徳万* 4 羽合町久留* 福部町細川* 青谷町青谷* 鳥取市吉方 智頭町智頭 鳥取岩美町浦富 三朝町大瀬* 鳥取国府町町屋* 気高町浜村* 郡家町郡家* 船岡町船岡* 河原町渡一木* 3 倉吉市岩倉長峯 八束町北山* 佐治村加瀬木* 鳥取白村泊* 鳥根県 5強 仁多町三成* 安来市安来町* 宍道町昭和* 5弱 東出雲町揖屋* 八束町波入* 松江市西津田 玉湯町湯町* 鳥根鹿島町佐陀本郷* 仁摩町仁万* 鳥根大東町大東 鳥根加茂町加茂中* 八雲村西岩坂* 三刀屋町三刀屋* 斐川町莊原町* 湖郷町二部* 桜江町川戸* 4 出雲市今市町 大社町杵築南* 平田市平田町* 鳥根旭町今市* 海士町海士* 松江市西生馬町 羽須美村下羽羽* 鳥根三隅町三隅* 鳥根町加賀* 鳥根川本町川本* 西郷町城北町* 西郷町西町 五箇村北方* 佐田町反辺* 鳥根多伎町小田* 鳥根美都町都茂* 吉田村吉田* 温泉津町小浜* 3 江津市波積町 鳥根石見町矢上* 赤来町下赤名* 柿木村柿木* 日原町日原* 鳥根弥栄村長安本郷* 知夫村役場* 浜田市大辻町 2 匹見町後谷 岡山県 5強 哲多町本郷* 落合町西河内 大佐町小阪部* 新見市新見 美甘村美甘* 5弱 久世町久世* 新庄村役場* 玉野市宇野* 岡山川上村上福田* 北房町下皆部* 八束村上長田* 中環町下和* 神郷町下神代* 早島町前湯* 真備町箭田* 岡山市大供* 岡山御津町金川* 船穂町船穂* 有漢町有漢* 賀陽町豊野* 笠岡市笠岡* 岡山勝山町勝山* 岡山瀬戸町瀬戸* 瀬郷町片岡* 4 落合町垂水* 富村富西谷* 岡山山陽町上市 岡山佐伯町矢田* 邑久町尾張* 長船町土師* 岡山加茂町塔中* 金光町占見新田* 鴨方町鴨方 里庄町里見* 岡山市桑田町 鏡野町竹田* 井原市井原町* 加茂川町下加茂* 寄島町国頭新開* 矢掛町矢掛* 備中町布賀* 芳井町吉井* 山手村地頭片山* 高梁市松原通* 鴨方町六条院中* 哲西町矢田* 久米町中北下* 成羽町下原* 総社市中央* 奥津町井坂* 勝田町真加部* 和気町尺所* 熊山町松木* 清音村榎部* 阿波村原田下分* 作東町江見* 岡山旭町西川* 川上町地頭* 倉敷市新田 備前市伊部 勝北町新野東* 美星町三山* 赤坂町町田* 倉敷市白楽町* 久米南町下弓削* 津山市山北* 岡山中央町原田* 西粟倉村影石* 柵原町久木* 牛窓町牛窓* 吉永町吉永中* 津山市林田 英田町福本* 日生町日生* 勝央町勝間田* 奈義町豊沢* 美作町栄町* 東粟倉村太田* 英田町尾谷 岡山大原町古町*	35°16.5' N	133°20.9' E	11km	M: 7.3



有感地震	震源日時	震央各地の震度	緯度	経度	深さ	規模
		香川県 5強 土庄町甲				
		5弱 香川白鳥町湊* 香川池田町池田* 庵治町役場* 観音寺市観音寺町 香川国分寺町新居* 香川三野町下高瀬* 豊中町本山*				
		4 津田町津田* 志度町志度* 高松市伏石町 多度津町家中 高瀬町下勝間* 牟礼町牟礼* 香川豊浜町和田浜* 香川大内町三本松 直島町役場* 坂出市室町* 満濃町吉野下* 琴平町榎井* 詫間町詫間* 綾上町山田下* 飯山町川原* 多度津町栄町* 大野原町大野原* 香川寒川町石田東* 三木町水上* 善通寺市文京町* 宇多津町役場* 仲南町十郷生間* 仁尾町仁尾* 財田町財田上* 香川山本町財田西* 坂出市王越町 香川町川東上* 綾歌町栗熊西*				
		3 香川香南町由佐* 綾南町滝宮* 塩江町安原下*				
		1 大川町富田中*				
		兵庫県 5弱 津名町志筑*				
		4 兵庫御津町釜屋* 兵庫緑町広田* 豊岡市桜町 神戸長田区細田町 加古川市加古川町 高砂市荒井町* 相生市旭 兵庫新宮町新宮* 上郡町大持* 神戸東灘区魚崎北町 豊岡市中央町* 竹野町竹野* 津名郡一宮町郡家* 神戸中央区脇浜 西宮市宮前町 市島町上田* 芦屋市精道町* 北淡町富島 兵庫東浦町久留麻 兵庫稲美町国岡* 神戸灘区神ノ木 姫路市林田* 篠山市北新町 神戸兵庫区荒田町 神戸中央区中山手 明石市中崎 淡路町岩屋* 川西市中央町* 小野市王子町* 三田市下深田 加美町豊部* 黒田庄町喜多*				
		3 神戸西区神出町 伊丹市千僧* 宝塚市東洋町* 加西市北条町* 播磨町本荘* 神崎町中村* 山崎町鹿沢 和田山町枚田 兵庫山東町染音寺* 朝来町新井* 尼崎市昭和通* 三木市細川町 兵庫吉川町吉安* 社町社 中町中村町* 篠山市宮田* 姫路市本町* 福崎町福崎* 洲本市小路谷 南淡町福良 市川町西川辺 大河内町寺前* 揖保川町正條* 南光町下徳久* 香寺町中屋* 兵庫太子町鶴* 加西市下方願寺町 兵庫東条町天神* 兵庫日高町祢布* 青垣町佐治* 養父町広谷* 神戸北区南五葉町 佐用町佐用* 安富町安志* 千種町千種* 柏原町柏原* 氷上町成松* 家島町真浦* 山南町谷川* 神戸須磨区緑ヶ丘 神戸垂水区日向 津名町中田 八鹿町八鹿* 夢前町前之庄* 兵庫三日月町三日月* 滝野町下滝野* 兵庫八千代町中野間* 温泉町湯* 姫路市今宿 西宮市名塩* 宍粟郡一宮町安積* 猪名川町紫合* 城崎町湯島* 兵庫美方町大谷* 篠山市今田町*				
		2 関宮町関宮* 香住町三川				
		広島県 5弱 広島高野町新市* 福山市駅家町* 広島大崎町中野* 川尻町西* 府中町大通り* 新市町新市*				
		4 福山市松永支所* 広島安芸区中野* 庄原市中本町* 大竹市小方* 海田町上市* 能美町中町* 呉市広* 広島千代田町有田 君田村東入君* 安浦町内海* 広島西区己斐* 熊野町役場* 坂町役場* 広島安佐南区緑井* 広島安佐北区可部南* 三次市十日市中 下蒲刈町下島* 高宮町佐々部* 三原市円一町 豊町大長* 久井町和草* 本郷町本郷* 沖美町三吉* 向島町役場* 広島内海町口* 豊平町都志見 呉市宝町 豊栄町鍛冶屋* 広島河内町中河内* 江田島町役場* 吉舎町吉舎* 尾道市久保* 福山市松永町 広島佐伯区利松* 三次市役所* 音戸町脇浜* 広島佐伯町津田* 広島八千代町佐々井* 黒瀬町丸山 甲田町高原* 吉和町役場* 東野町役場* 木江町木江* 瀬戸町瀬戸田* 広島吉田町吉田* 広島中区上八丁堀 甲山町西上原* 比和町比和* 広島福富町久芳* 広島南区宇品海岸* 倉橋町役場* 口和町向泉* 沼隈町草深* 上下町矢多田嶽山 総領町下領家* 甲奴町西野* 廿日市市下平良* 広島美土里町本郷*				
		3 戸河内町役場* 大朝町大朝* 世羅西町小国* 布野村上布野* 作木村下作木* 三良坂町三良坂* 西城町熊野 福山市鞆町* 広島大和町下徳良* 御鷲町市* 呉市焼山* 東広島市西条栄町* 大柿町大原* 神石町高光* 神石郡三和町小島* 双三郡三和町上板木* 安芸津町三津* 広島豊浜町豊島* 呉市郷原町* 蒲刈町宮盛* 佐伯郡湯来町和田* 加味町加味* 筒賀村中筒賀* 豊松村下豊松* 上下町上下* 広島東区福田* 倉橋町鷲ヶ巣 宮島町役場*				
		徳島県 5弱 徳島市大和町 徳島市新蔵町*				
		4 小松島市横須町* 藍住町奥野* 板野町大寺* 石井町高川原* 北島町中村* 土成町土成* 松茂町広島* 鴨島町鴨島 三加茂町加茂* 徳島池田町ウエノ 徳島那賀川町効屋* 上板町七條* 徳島美馬町天神* 徳島三野町芝生* 徳島三好町昼間* 阿波町東原* 脇町脇 海南町大里* 徳島吉野町西条* 徳島上那賀町小浜*				
		3 鳴門市撫養町 阿南市富岡町 木沢村木頭* 穴喰町久保* 佐那河内村下* 徳島川島町桑村* 徳島山川町翁喜台* 西祖谷山村一宇* 羽ノ浦町中庄* 穴吹町穴吹* 相生町横石 相生町延野* 神山町神領* 鷲敷町和食郷* 海部町奥浦* 半田町木ノ内* 勝浦町久国* 徳島山城町大川持* 徳島井川町辻* 日和佐町奥河内* 一宇村赤松* 美郷村川俣*				

有感地震	震源日時分	震央地名の震度	緯度	経度	深さ	規模	
	岐阜県	4 海津町高須* 3 岐阜平田町今尾* 輪之内町四郷* 墨俣町上宿* 高富町高木* 養老町高田* 大垣市丸の内* 笠松町司町* 穂積町別府* 岐阜柳津町宮東* 岐阜大野町大野* 巣南町宮田* 岐南町八剣* 2 岐阜池田町六之井* 岐阜北方町北方* 真正町下真桑* 岐阜市加納二之丸 垂井町役場* 笠原町消防署* 関ヶ原町関ヶ原* 岩村町役場* 岐阜川島町河田町* 揖斐川町三輪 糸貫町三橋* 坂下町坂下* 本巣町文殊* 各務原市那加味坂町* 伊自良村大門* 加子母村役場* 可見市広見* 根尾村板所* 谷汲村名礼* 萩原町萩原* 中津川市かやの木町 美濃加茂市太田町 岐阜川上村役場* 上矢作町役場* 1 宮村役場* 多治見市三笠町* 富加町滝田* 山岡町上手向* 串原村役場* 関市若草通り* 久瀬村東津汲* 高鷲村大鷲* 下呂町森 坂祝町取組* 岐阜川辺町中川辺* 蛭川村役場* 春日村六合* 藤橋村西横山* 坂内村広瀬* 岐阜大和町徳永* 白川町河岐* 岐阜福岡町福岡* 美並村白山* 羽島市竹鼻町* 岐阜美山町神崎 武芸川町八幡* 岐阜八幡町島谷 和良村沢* 東白川村神土* 馬瀬村名丸* 白川町黒川 御嵩町御嵩* 明宝村二間手*					
	滋賀県	4 滋賀高島町勝野* 近江八幡市桜宮町 3 大津市御陵町 滋賀竜王町小口* 中主町西河原* 滋賀豊郷町石畑* 彦根市城町 五個荘町竜田* 米原町下多良* 西浅井町大浦* 石部町石部中央* 八日市市緑町* 愛東町下中野* 湖東町池庄* 水口町水口 滋賀日野町河原* 能登川町跡光寺* 滋賀甲南町野田* 滋賀蒲生町市子川原* 長浜市高田町* 滋賀県志賀町木戸 びわ町落合* 草津市草津* 守山市吉身* 栗東町安養寺* 秦荘町安孫子* 愛知川町愛知川* 野洲町小篠原* 虎姫町五村* 朽木村市場* 安曇川町田中* 永源寺町山上* 2 甲良町在土* 木之本町木之本* マキノ町沢* 今津町弘川* 新旭町北畑* 多賀町多賀* 甲賀町相模* 近江町顔戸* 湖北町速水* 滋賀山東町長岡* 伊吹町春照* 高月町渡岸寺* 浅井町内保* 土山町北土山* 安土町小中* 永源寺町君ヶ畑					
	京都府	4 伊根町平田* 網野町網野* 八幡市八幡* 岩滝町岩滝* 大山崎町円明寺* 長岡京市開田* 野田川町四辻* 3 亀岡市安町 八木町八木* 弥栄町溝谷* 久御山町田井* 加悦町加悦* 向日市寺戸町* 舞鶴市北吸* 京都大宮町口大野* 久美浜町役場* 城陽市寺田* 井手町井手* 丹波町蒲生* 宮津市柳縄手 峰山町杉谷* 園部町上本町* 京都中京区西ノ京 宇治市宇治琵琶 精華町北福八間* 京北町周山* 京田辺市田辺* 宇治田原町荒木* 京都上京区藪ノ内町* 福知山市内記 舞鶴市下福井 京都加茂町里* 夜久野町額田* 弥栄町吉沢 木津町木津* 2 綾部市若竹町* 京都美山町島* 京都日吉町保野田* 京都瑞穂町橋爪* 和吹町本庄* 南山城村北大河原* 京都山城町上狛* 笠置町笠置* 和吹町坂原 和束町釜塚*					
	大阪府	4 大阪此花区春日出北* 大阪西淀川区千船* 池田市城南* 高槻市消防本部* 豊中市中桜塚* 箕面市粟生外院* 島本町若山台* 交野市私部* 高槻市桃園町 枚方市大垣内* 茨木市東中条町* 3 摂津市三島* 能勢町宿野* 岸和田市岸城町 岸和田市役所* 高石市加茂* 寝屋川市役所* 大東市新町* 箕面市箕面 四条畷市中野* 東大阪市稲葉* 堺市石津西町* 大阪東淀川区下新庄 泉大津市東雲町* 忠岡町忠岡* 泉佐野市市場* 泉佐野市りんくう往来* 大阪和泉市府中町* 阪南市尾崎町* 大阪田尻町嘉祥寺* 八尾市本町* 貝塚市畠中* 門真市中町* 熊取町野田* 富田林市本町 泉南市信達市場* 大阪狭山市狭山* 大阪岬町深日* 吹田市内本町* 守口市京阪本通* 大阪太子町山田* 大阪美原町黒山* 堺市深井清水町 堺市南瓦町* 松原市阿保* 河内長野市原町* 羽曳野市誉田* 大阪中央区大手前 藤井寺市岡* 柏原市安堂町* 富田林市高辺台* 豊能町余野* 2 千早赤阪村水分* 大阪河南町白木*					
	愛媛県	4 大西町宮脇* 弓削町下弓削* 岩城村役場* 大三島町宮浦* 菊間町浜* 波方町樋口* 愛媛上浦町井口* 今治市南宝来町 宮窪町宮窪* 生名村役場* 愛媛中島町大浦* 川之江市金生町* 魚島村役場* 松山市北持田町 3 重信町見奈良* 明浜町高山* 新居浜市一宮町 西条市新田* 朝倉村朝倉北* 宇和町卯之町* 小松町新屋敷* 丹原町鞍瀬丁 丹原町池田* 伯方町木浦* 愛媛松前町筒井* 保内町宮内* 伊方町湊浦* 土居町入野* 新宮村新宮* 関前村岡村* 大洲市大洲* 三瓶町朝立* 五十崎町平岡* 愛媛吉田町東小路* 愛媛玉川町三反地* 久万町久万町* 宇和島市住吉町 内子町内子* 2 砥部町宮内* 城川町下相* 別子山村役場* 野村町阿下 面河村洪草* 中山町出淵* 小田町町村* 愛媛三間町宮野下* 広見町近永* 日吉村下鍵山* 松野町松丸* 一本松町広見* 柳谷村柳井川* 八幡浜市広瀬 双海町上灘* 長浜町豊茂 愛媛瀬戸町三机* 愛媛城辺町役場* 1 御旺町平城*					

有感地震	震源日時	震央地名各地の震度	緯度	経度	深さ	規模
		高知県 4 安芸市西浜 高知市本町 3 物部附神池 須崎市山手町 土佐山田町宝町 2 室戸市室戸岬町 大方町入野 窪川町中津川 宿毛市片島 土佐清水市足摺岬 1 土佐清水市有永				
		山口県 4 岩国市今津 柳井市南町 久賀町久賀* 阿東町徳佐* 山口大島町小松* 玖珂町役場* 大島町大島* 平生町平生* 3 由宇町役場* 田布施町下田布施2* 山口田万川町下田万* 山口東和町森* 橋町西安下庄* 阿武町奈古* 須佐町須佐* 小郡町下郷* 徳山市岐山通り* 周東町下久原* 豊北町角島* 山口市周布 上関町長島* 熊毛町呼坂* 萩市堀内 山口錦町広瀬* 山口美和町生見* 田布施町下田布施 宇部市沖宇部 むつみ村吉部* 秋穂町東* 下関市竹崎 油谷町新別名* 下松市大手町* 光市中央* 和木町和木* 宇部市常盤町* 新南陽市富田* 本郷村本郷* 徳地町堀* 萩市見島* 山口美川町四馬神* 山口川上村役場* 2 美祢市大嶺町* 日置町日置* 福栄村福井* 防府市寿 下松市瀬戸 山口旭村明木* 山口豊田町一ノ俣 山口豊浦町川棚 小野田市日の出* 1 山口市亀山町* 山口菊川町田部* 山口山陽町鴨庄* 秋芳町秋吉* 山口三隅町三隅*				
		大分県 4 姫島村役場* 3 大分国見町伊美* 国東町鶴川 大分市舞鶴町* 佐伯市中村南 佐伯市役所* 大分上浦町津井浦* 臼杵市臼杵* 大分市長浜 大分清川村砂田* 宇佐市上田* 香々地町見目* 大分国見町西方寺 日出町役場* 津久見市宮本町* 蒲江町蒲江浦 大分萩町馬場* 2 安心院町下毛* 鶴見町地松浦* 湯布院町川上* 安岐町中園* 中津市豊田町* 山香町野原* 玖珠町帆足 三光村原口* 挾間町向原* 大分庄内町柿原* 日田市田島* 中津市上宮永 別府市鶴見 大分大野町田中* 日田市三本松 久住町久住* 大田村石丸* 武蔵町古市* 千歳村新殿* 本耶馬溪町曾木* 臼杵市乙見 弥生町上小倉* 竹田市会々* 九重町後野上* 山国町守実* 佐賀関町関* 三重町市場 大分大山町西大山* 1 中津江村合瀬				
		福井県 3 高浜町宮崎 大飯町本郷* 福井朝日町西田中* 織田町織田* 小浜市大手町* 敦賀市松栄町 2 福井三方町中央* 春江町随心寺* 敦賀市中央* 福井市豊島 福井上中町市場* 坂井町下新庄* 福井市大手* 南条町東大道* 今立町栗田部* 金津町市姫* 福井美浜町郷市* 芦原町国影* 三国町中央 丸岡町西里丸岡* 宮崎村江波* 武生市高瀬 今庄町今庄* 河野村河野* 福井清水町小羽* 福井美浜町新庄 大野市天神町* 鯖江市西山町* 1 福井池田町稲荷* 越前町道口* 越廼村蒲生* 福井美山町朝谷島* 松岡町春日* 上志比村栗住波* 勝山市旭町 福井和泉村朝日*				
		長野県 3 諏訪市湖岸通り 諏訪市高島* 2 飯田市馬場町 根羽村役場* 飯島町飯島 泰阜村役場* 開田村西野* 阿南町東条* 泰阜村梨久保 下諏訪町役場* 三岳村役場* 宮田村役場* 下條村睦沢* 日義村役場* 1 売木村役場* 大桑村長野* 南木曾町読書* 御代田町御代田* 浪合村役場* 岡谷市幸町* 長野南牧村海ノ口* 長野豊丘村神稲* 長野山形村役場* 松本市沢村 塩尻市広丘高出* 軽井沢町追分 穂高町穂高 辰野町中央 喬木村役場* 長野市箱清水 梓川村梓* 波田町役場* 奈川村役場* 榑川村平沢* 豊田村豊津* 長野池田町池田* 長野朝日村小野沢*				
		愛知県 3 弥富町前ヶ須新田* 佐屋町稲葉 津島市埋田町* 蟹江町蟹江本町* 十四山村神戸新田* 飛鳥村飛鳥新田* 祖父江町上牧* 八開村江西* 愛知三好町三好* 大治町馬島* 名古屋港区春田野* 平和町横池* 七宝町桂* 立田村石田* 愛知美和町木田* 佐織町諏訪* 甚目寺町甚目寺二伴田* 稲沢市稲府町* 新川町須ヶ口* 2 名古屋中村区大宮町* 西枇杷島町花咲町* 清洲町清洲* 愛知春日町落合* 西春町西之保* 名古屋北区萩野通* 名古屋熱田区一番* 安城市横山町* 西尾市寄住町* 尾張旭市東大道町* 名古屋千種区日和町 名古屋東区筒井* 名古屋中区市役所* 一色町一色 吉良町荻原* 名古屋瑞穂区塩入町* 一宮市緑* 碧南市港本町* 岩倉市川井町* 日進市蟹甲町* 愛知東郷町春木* 師勝町熊之庄* 大口町下小口* 半田市東洋町* 春日井市鳥居松町* 刈谷市寿町* 常滑市新開町 豊山町豊場* 瀬戸市苗場町* 豊田市長興寺* 東海市中央町* 愛知東浦町緒川* 豊橋市向山 小坂井町小坂井* 小原村大草* 豊明市新田町* 長久手町岩作* 豊橋市東松山町* 豊田市小坂本町 豊川市諏訪* 武豊町長尾山* 渥美町福江 阿久比町卯坂* 南知多町豊浜 犬山市五郎丸* 高浜市稗田町* 名古屋中区県庁* 小原村大同 江南市赤童子町* 愛知旭町小渡* 1 愛知一宮町一宮豊* 幸田町菱池* 額田町榎山* 足助町足助* 音羽町赤坂* 岡崎市伝馬通 赤羽根町赤羽根* 設楽町田口* 愛知御津町西方* 鳳来町乗本 下山村東大沼* 豊根村下黒川* 蒲郡市神ノ郷町* 富山村下栃* 幡豆町西幡豆*				

有感地震	震源日時分	震央地名各地の震度	緯度	経度	深さ	規模
	三重県	3 木曾岬町西対海地* 北勢町阿下喜* 四日市市諏訪加* 川越町豊田一色* 香良洲町役場* 桑名市中央町* 多度町多度* 三重長島町松ヶ島* 員弁町笠田新田* 菟野町菟野* 三重朝日町小向* 上野市丸之内* 鈴鹿市神戸* 大安町大井田* 東員町山田* 四日市市日永 三重橋町北五味塚* 海山町相賀* 松阪市高町 津市島崎町 鈴鹿市西条				
		2 津市西丸之内* 河芸町上野* 伊賀町下柘植* 大山田村平田* 上野市緑ヶ丘本町 阿山町馬場* 三重御浜町下市木* 安濃町川西* 熊野市井戸町* 紀宝町成川* 三重嬉野町須賀* 三重明和町馬之上* 一志町田尻* 二見町江* 御園村長屋* 津市片田薬王寺町 伊勢市岩淵* 小吳町元町* 勢和村朝柄* 島ヶ原村役場* 名張市鴻之台*				
		1 青山町阿保* 磯宮町迫間* 松阪市殿町* 尾鷲市南陽町 紀伊長島町長島* 伊勢市矢持町 紀伊長島町十須 三重志摩町和具				
	奈良県	3 広陵町南郷* 奈良川西町結崎* 奈良市半田開町 奈良市二条大路南* 大和郡山市北郡山町* 安堵町東安堵* 新庄町柿本* 大和高田市大中* 三宅町伴堂* 田原本町役場* 當麻町長尾* 河合町池部* 天理市川原城町* 香芝市本町* 斑鳩町法隆寺西*				
		2 桜井市粟殿* 御所市役所* 高取町観音寺* 上牧町上牧* 橿原市八木町* 三郷町勢野西* 生駒市東新町* 王寺町王寺* 都祁村針* 平群町吉新* 桜井市池之内 五條市本町* 大宇陀町迫間* 野迫川村北股* 室生村大野* 十津川村小原* 平群町鳴川 明日香村岡* 奈良吉野町上市* 大淀町土田 奈良榛原町萩原*				
	和歌山県	3 南部川村谷口* 打田町西大井* 岩出町西野* 和歌山市男野芝 有田市箕島 粉河町粉河 和歌山美浜町和田* 和歌山南部町芝* 上富田町朝来* 那賀町名手市場* 和歌山日高町高家* 和歌山白浜町湯崎 和歌山大塔村鮎川* 海南市日方* 御坊市園 和歌山印南町印南* 日置川町日置* 那智勝浦町朝日* 中辺路町栗栖川* 桃山町元* かつらぎ町丁ノ町* 湯浅町湯浅* 和歌山広川町広* 由良町里* 和歌山川辺町土生*				
		2 下津町下津* 高野町町名倉* 新宮市新宮 古座川町高池* 串本町潮岬 野上町下佐々* 和歌山美里町神野市場* 貴志川町神戸* 美山村川原河* 南部川村土井 古座川町峯 熊野川町日足* 吉備町下津野* 和歌山金屋町金屋* 中津村高津尾* 北山村大沼* 古座町古座* 橋本市東家* 九度山町九度山* 和歌山高野町高野山 花園村梁瀬*				
	福岡県	3 久留米市津福本町 福岡夜須町篠隈				
		2 苅田町若久 赤池町上野 福岡中央区大濠 福岡手光 北九州八幡東区桃園 飯塚市川島				
		1 福岡志摩町初 大牟田市笹林 福岡早良区板屋 黒木町北木屋				
	熊本県	3 富合町清藤* 人吉市城本町				
		2 波野村波野* 阿蘇町内牧* 岡原村宮原* 鹿本町来民* 七城町甲佐町* 白水村吉田* 嘉島町上島* 免田町役場* 多良木町多良木 益城町宮園* 熊本錦町一武* 山江村山田* 五和町御嶺* 熊本上村上* 産山村山鹿* 城南町塚原 植木町岩野* 竜北町島地* 熊本市京町 菊池市隈府* 松橋町大野 熊本豊野町糸石* 菊鹿町下内田* 旭志村小原* 相良村深水* 八代市平山新町 芦北町芦北				
		1 久木野村河陰* 菊水町江田* 南関町関町* 西原村小森* 白水村中松 長瀬村河陽* 玉東町木葉* 鹿北町四丁* 御崎町御船* 大矢野町上 玉名市築地 熊本泉村布旦				
	鹿児島県	3 桜島町新島*				
		2 吉松町中津川* 加治木町本町* 始良郡改良町宮島町* 菱刈町前目* 隼人町内山田 入来町浦之名* 末吉町二之方*				
		1 鹿児島市東郡元 鹿児島川内市中郷 串木野市昭和通 鹿児島出水市緑町 宮之城町屋地 鹿児島山川町新生町				
	埼玉県	2 久喜市下早見 幸手市東*				
		1 南河原村南河原* 加須市下三俣* 浦和市常盤* 与野市下落合* 鳩ヶ谷市三ツ和* 北川辺町菱倉* 所沢市並木* 妻沼町弥藤吾* 戸田市上戸田* 吉川市吉川* 越谷市越ヶ谷* 北本市本町*				
	神奈川県	2 横浜中区山吹* 横浜南区別所*				
		1 川崎中原区小陣屋 茅ヶ崎市茅ヶ崎 横浜中区山手町 横須賀市武				
	富山県	2 氷見市加納*				
		1 八尾町福島 高岡市伏木 富山市石坂				
	石川県	2 小松市小馬出町 輪島市鳳至町 金沢市西念町				
		1 加賀市直下町 津幡町加賀爪 七尾市本府中町 能都町宇出津				
	山梨県	2 河口湖町船津				
		1 甲府市飯田 下部町大磯小磯				
	静岡県	2 福田町福田* 袋井市新屋 浅羽町浅名* 竜洋町岡* 静岡豊田町森岡* 函南町仁田* 舞阪町舞阪* 韮山町四日町* 清水市千歳町 清水市旭町* 浜松市東田町* 相良町相良* 新居町浜名* 小笠町赤土* 静岡市有明町* 御前崎町御前崎 雄踏町宇布見* 細江町気賀* 三ヶ日町三ヶ日 大井川町宗高* 浜松市三郷町 磐田市見付* 沼津市御幸町* 富士市本市場* 富士市永田町* 相良町鬼女新田 静岡吉田町住吉* 御殿場町萩原 静岡岡部町岡部* 御前崎町白羽*				
		1 長泉町中土狩* 磐田市国府台* 浜北市西美園* 静岡菊川町堀之内* 静岡森町森* 静岡清水町堂庭* 戸田村戸田* 静岡市峰山 静岡市追手町市役所* 島田市中央町 静岡豊岡村下野部* 伊豆長岡町長岡* 三島市大社町* 裾野市佐野* 藤枝市岡出山* 天竜市二俣町二俣* 松崎町宮内* 中川根町上長尾* 本川根町千頭* 伊東市大原 天竜市二俣町鹿島* 静岡市曲金 静岡金谷町金谷河原* 川根町家山 小山町藤曲* 賀茂村宇久須* 水窪町奥領家* 中伊豆町八幡* 龍山村大嶺* 蒲原町新田* 静岡大東町三俣* 富士川町岩淵* 西伊豆町仁科*				
	佐賀県	2 佐賀市駅前中央				
		1 太良町多良 唐津市西城内 佐賀嬉野町不動山				
	長崎県	2 平戸市岩の上町 長崎国見町土黒甲				
		1 佐世保市大黒町 諫早市東小路 芦辺町中野郷本村 小浜町雲仙 琴海町長浦				

有感地震	震源日時	震央地名各地の震度	緯度	経度	深さ	規模
5	6 14 36	<p>宮崎県 2 都城市葛蒲原 高原町西麓* 西都市聖陵町* 高鍋町上江* 川南町川南* 高千穂町三田井五ヶ瀬町三ヶ所* 佐土原町下田島*</p> <p>1 新富町上富田 木城町高城* 三股町五本松* 野尻町東麓* 延岡市天神小路 宮崎北方町未宮崎霧島 延岡市東本小路* 北浦町古江* 串間市奈留</p> <p>茨城県 1 関城町舟生 利根町布川 岩井市岩井 土浦市大岩田 鉾田町鉾田</p> <p>群馬県 1 沼田市西倉内</p> <p>千葉県 1 千葉中央区中央港 長柄町大津倉 東金市東新宿</p> <p>東京都 1 東京杉並区阿佐谷 東京江戸川区中央</p> <p>新潟県 1 糸魚川市南押上*</p>	35°11.4' N	133°25.6' E	12km	M: 4.2
	鳥取県	<p>4 鳥取日野町根雨*</p> <p>3 西伯町法勝寺*</p> <p>2 会見町天万* 境港市東本町 鳥取東郷町龍島* 溝口町溝口* 北条町土下* 関金町大鳥居* 日吉津村日吉津*</p> <p>1 米子市博労町 鳥取大栄町由良宿* 岸本町吉長* 羽合町久留* 東伯町徳万* 三朝町大瀬* 鳥取中山町赤坂* 気高町浜村* 境港市上道町* 淀江町西原* 青谷町青谷* 鳥取大山町国信* 鳥取岩美町浦富 河原町渡一木*</p> <p>岡山県</p> <p>3 美甘村美甘*</p> <p>2 新庄村役場* 岡山川上村上福田* 落合町西河内 哲多町本郷* 落合町垂水* 久世町久世* 中和村下和* 大佐町小阪部* 八束村上長田* 岡山勝山町勝山* 賀陽町豊野* 鏡野町竹田* 北房町下峯部* 新見市新見</p> <p>1 神郷町下神代* 久米町中北下* 岡山佐伯町矢田* 岡山市大供* 岡山御津町金川* 岡山瀬戸町瀬戸* 岡山山陽町上市 有漢町有漢* 岡山旭町西川* 高梁市松原通* 玉野市宇野* 長船町土師* 加茂川町下加茂* 笠岡市笠岡* 早島町前潟* 山手村地頭片山* 矢掛町矢掛* 真備町箭田* 哲西町矢田* 富村富西谷* 勝田町真加部* 総社市中央* 邑久町尾張* 岡山市桑田町 瀬崎町片岡* 備中町布賀* 鴨方町六条院中* 里庄町里見* 奥津町井坂* 作東町江見* 赤坂町町田* 熊山町松木* 金光町占見新田* 鴨方町鴨方 和気町尺所* 久米南町下弓削* 成羽町下原* 岡山加茂町塔中* 清音村軽部*</p> <p>島根県</p> <p>2 安来市安来町* 松江市西津田 東出雲町揖屋*</p> <p>1 宍道町昭和* 島根大東町大東</p> <p>香川県</p> <p>2 土庄町甲 庵治町役場*</p> <p>1 香川白鳥町湊* 香川池田町池田* 牟礼町牟礼* 観音寺市観音寺町 志度町志度* 三木町水上*</p> <p>香川寒川町石田東* 香川大内町三本松 直島町役場* 高松市伏石町 多度津町家中</p> <p>兵庫県</p> <p>1 津名町志筑* 淡路町岩屋* 豊岡市桜町 明石市中崎 相生市旭 津名郡一宮町郡家* 兵庫御津町釜屋* 上郡町大持* 加古川市加古川町</p> <p>広島県</p> <p>1 広島安佐北区可部南* 下蒲刈町下島* 沖美町三吉* 甲奴町西野* 新市町新市* 三良坂町三良坂* 広島西区己斐* 呉市広* 熊野町役場* 豊平町都志見 三次市十日市中 広島千代田町有田 倉橋町役場* 総領町下領家* 安芸津町三津* 呉市宝町 音戸町鯉浜* 吉舎町吉舎* 西城町熊野 木江町木江* 三次市役所* 黒瀬町丸山 広島佐伯区利松* 双三郡三和町上板木* 神石町高光* 上下町矢多田嶽山 浦刈町宮盛* 広島佐伯町津田* 甲山町西上原* 広島内海町口*</p> <p>山口県</p> <p>1 平生町平生* 久賀町久賀*</p>				
6	6 14 52	<p>鳥取県</p> <p>4 会見町天万*</p> <p>3 西伯町法勝寺* 米子市博労町 境港市東本町 日吉津村日吉津* 淀江町西原* 溝口町溝口* 境港市上道町*</p> <p>2 鳥取大山町国信* 北条町土下* 鳥取東郷町龍島* 名和町御来屋*</p> <p>1 東伯町徳万* 関金町大鳥居* 鳥取中山町赤坂* 鳥取大栄町由良宿* 羽合町久留* 船岡町船岡* 鳥取市吉方</p> <p>島根県</p> <p>3 安来市安来町*</p> <p>2 玉湯町湯町* 仁多町三成* 東出雲町揖屋* 宍道町昭和* 八束町波入*</p> <p>1 松江市西津田 出雲市今市町 島根大東町大東 三刀屋町三刀屋* 西郷町西町 松江市西生馬町</p> <p>岡山県</p> <p>2 美甘村美甘*</p> <p>1 岡山川上村上福田* 真備町箭田* 中和村下和* 富村富西谷* 八束村上長田* 笠岡市笠岡* 玉野市宇野* 落合町西河内 鴨方町鴨方 里庄町里見* 神郷町下神代* 鴨方町六条院中* 岡山佐伯町矢田* 岡山市大供* 哲多町本郷* 井原市井原町* 金光町占見新田* 寄島町国領新開* 新見市新見 大佐町小阪部* 矢掛町矢掛* 落合町垂水* 瀬崎町片岡* 早島町前潟* 阿波村原田下分* 新庄村役場* 芳井町吉井* 岡山御津町金川* 久世町久世*</p> <p>大阪府</p> <p>1 能勢町宿野*</p> <p>兵庫県</p> <p>1 竹野町竹野* 豊岡市中央町* 豊岡市桜町 和田山町枚田 加古川市加古川町 津名町志筑*</p> <p>広島県</p> <p>1 福山市駅家町* 神辺町川北* 呉市広* 新市町新市* 福山市松永町 広島内海町口* 広島安佐北区可部南* 広島千代田町有田 豊平町都志見 呉市宝町 甲山町西上原*</p> <p>香川県</p> <p>1 観音寺市観音寺町 香川白鳥町湊* 高瀬町下勝間* 香川三野町下高瀬* 土庄町甲 直島町役場* 多度津町家中 香川大内町三本松</p> <p>高知県</p> <p>1 高知市本町</p> <p>山口県</p> <p>1 柳井市南町</p>	35°21.5' N	133°18.6' E	11km	M: 4.4

有感地震	震源日時分	震央各地の震度	地名	緯度	経度	深さ	規模
7	6 16 21	鳥取県 5弱	鳥取県東部 会見町天万*	35°19.3' N	133°19.4' E	10km	M: 4.2
			4 西伯町法勝寺*				
			3 岸本町吉長* 日吉津村日吉津* 境港市東本町 溝口町溝口* 米子市博労町				
			2 淀江町西原* 境港市上道町*				
			1 北条町土下* 鳥取大山町国信* 名和町御来屋* 鳥取大栄町由良宿* 羽合町久留*				
			鳥取日野町根雨* 鳥取東郷町龍島* 鳥取中山町赤坂*				
		鳥根県	2 仁多町三成* 安来市安来町*				
			1 鳥根大東町大東 松江市西津田				
		岡山県	2 美甘村美甘* 落合町西河内				
			1 賀陽町豊野* 哲多町本郷* 落合町垂水* 新庄村役場* 真備町箭田* 岡山佐伯町矢田*				
			岡山市大供* 玉野市宇野* 新見市新見 大佐町小阪部* 岡山勝山町勝山* 久世町久世*				
			富村富西谷* 笠岡市笠岡* 備中町布賀* 岡山川上村上福田* 久米町中北下* 北房町下皆部*				
		広島県	1 広島千代田町有田				
		香川県	1 香川白鳥町湊* 観音寺市観音寺町 土庄町甲				
8	6 22 39	石垣島近海	24°28.6' N	123°44.7' E	10km	M: 2.9	
		沖縄県	1 竹富町西表				
9	6 22 56	鳥取県西部	35°10.8' N	133°25.5' E	8km	M: 3.9	
		鳥取県	4 鳥取日野町根雨*				
			2 鳥取東郷町龍島*				
			1 溝口町溝口* 境港市東本町 北条町土下* 日吉津村日吉津* 羽合町久留* 米子市博労町				
			淀江町西原* 東伯町徳万* 青谷町青谷*				
		岡山県	2 落合町西河内 美甘村美甘* 新庄村役場* 中和村下和* 岡山川上村上福田* 大佐町小阪部*				
			落合町垂水* 久世町久世* 哲多町本郷*				
			1 新見市新見 北房町下皆部* 賀陽町豊野* 岡山旭町西川* 有漢町有漢* 岡山勝山町勝山*				
			岡山佐伯町矢田* 鏡野町竹田* 神郷町下神代* 久米町中北下* 高梁市松原通* 早島町前湯*				
			岡山山陽町上市 岡山市大供* 岡山御津町金川* 岡山瀬戸町瀬戸* 加茂川町下加茂*				
			作東町江見* 岡山加茂町塔中* 真備町箭田* 富村富西谷* 山手村地頭片山* 奥津町井坂*				
			玉野市宇野* 笠岡市笠岡* 長船町土師* 瀬崎町片岡* 勝北町新野東*				
		兵庫県	1 津名町志筑*				
		鳥根県	1 松江市西津田				
		広島県	1 上下町矢多田嶽山 吉舎町吉舎* 呉市宝町				
		香川県	1 香川白鳥町湊* 津田町津田* 土庄町甲 牟礼町牟礼* 庵治町役場* 香川池田町池田*				
			観音寺市観音寺町 直島町役場* 仲南町十郷生間* 香川大内町三本松				
		山口県	1 久賀町久賀*				
10	7 01 59	奄美大島近海	29°24.3' N	129°24.7' E	22km	M: 3.5	
		鹿児島県	2 鹿児島十島村悪石島*				
11	7 02 05	奄美大島近海	29°24.7' N	129°23.6' E	20km	M: 3.4	
		鹿児島県	2 鹿児島十島村悪石島*				
12	7 04 59	鳥取県西部	35°17.1' N	133°21.7' E	7km	M: 4.4	
		鳥取県	4 鳥取日野町根雨* 溝口町溝口*				
			3 岸本町吉長* 淀江町西原* 境港市東本町 日吉津村日吉津*				
			2 米子市博労町 境港市上道町* 北条町土下* 関金町大鳥居* 鳥取大山町国信*				
			鳥取中山町赤坂* 東伯町徳万* 名和町御来屋*				
		鳥根県	3 仁多町三成* 安来市安来町* 東出雲町揖屋*				
			2 松江市西津田 宍道町昭和* 玉湯町湯町* 鳥根大東町大東 鳥根加茂町加茂中*				
			1 出雲市今市町 八束町波入* 松江市西生馬町 吉田村吉田*				
		岡山県	3 美甘村美甘* 岡山佐伯町矢田*				
			2 岡山川上村上福田* 落合町西河内 落合町垂水* 八束村上長田* 中和村下和* 久米町中北下*				
			真備町箭田* 新庄村役場* 久世町久世* 哲多町本郷* 富村富西谷* 新見市新見				
			大佐町小阪部*				
			1 岡山市大供* 北房町下皆部* 岡山旭町西川* 岡山勝山町勝山* 阿波村原下分*				
			鏡野町竹田* 岡山加茂町塔中* 岡山山陽町上市 鴨方町鴨方 奥津町井坂* 神郷町下神代*				
			哲西町矢田* 賀陽町豊野* 津山市林田 岡山御津町金川* 高梁市松原通* 作東町江見*				
			岡山中央町原田* 津山市山北* 井原市井原町* 有漢町有漢* 総社市中央* 勝田町真加部*				
			備中町布賀* 久米町下弓削* 勝北町新野東* 柵原町久木* 成羽町下原* 倉敷市白楽町*				
			赤坂町町苅田*				
		広島県	1 三次市十日市中 上下町矢多田嶽山 西城町熊野				
13	7 08 17	鳥取県東部	35°22.8' N	133°17.3' E	9km	M: 3.9	
		鳥取県	4 米子市博労町				
			3 境港市東本町 日吉津村日吉津*				
			2 境港市上道町* 淀江町西原* 岸本町吉長* 会見町天万* 鳥取大山町国信*				
			1 溝口町溝口*				
		鳥根県	3 安来市安来町*				
			2 東出雲町揖屋* 八束町波入*				
		岡山県	1 松江市西津田 鳥根大東町大東 宍道町昭和* 八雲村西岩坂* 鳥根加茂町加茂中*				
			1 美甘村美甘*				
14	7 08 19	日高支庁東部	42°18.2' N	142°57.2' E	59km	M: 4.4	
		北海道	3 浦河町潮見				
			2 静内町ときわ 広尾町並木通				
			1 忠類村明和 入りも町本町				
15	7 09 24	鳥取県西部	35°21.2' N	133°38.1' E	9km	M: 3.0	
		岡山県	1 岡山川上村上福田*				

有感地震	震源日時	震央地名各地の震度	緯度	経度	深さ	規模
16	7 11 42	奄美大島近海 鹿児島県 2 鹿児島十島村悪石島*	29°23.1' N	129°25.4' E	26km	M: 3.1
17	7 12 03	島根県東部 鳥取県 4 会見町天万* 3 境港市東本町 米子市博労町 日吉津村日吉津* 淀江町西原* 岸本町吉長* 鳥取日野町根雨* 2 境港市上道町* 溝口町溝口* 鳥取大山町国信* 1 名和町御珠屋* 北条町土下* 東伯町徳万* 鳥取大栄町由良宿* 島根県 3 安来市安来町* 仁多町三成* 2 宍道町昭和* 東出雲町揖屋* 斐川町莊原町* 八束町波入* 島根加茂町加茂中* 島根大東町大東 八雲村西岩坂* 松江市西津田 岡山県 1 出雲市今市町 松江市西生馬町 2 美甘村美甘* 落合町西河内 1 新庄村役場* 落合町垂水* 哲多町本郷* 岡山旭町西川* 神郷町下神代* 新見市新見 大佐町小阪部* 久世町久世* 北房町下皆部* 岡山御津町金川* 岡山川上村上福田* 岡山勝山町勝山* 久米町中北下*	35°22.3' N	133°18.9' E	9km	M: 4.2
18	7 12 06	奄美大島近海 鹿児島県 1 喜界町滝川	28°27.6' N	130°18.9' E	30km	M: 3.7
19	7 14 23	新島・神津島近海 東京都 1 利島村	34°27.7' N	139°09.2' E	9km	M: 2.9
20	7 14 29	岡山県北部 岡山県 1 岡山川上村上福田*	35°20.5' N	133°39.7' E	8km	M: 2.7
21	8 05 44	愛知県東部 愛知県 1 渥美町福江	34°38.7' N	137°04.3' E	8km	M: 2.5
22	8 06 37	島根県東部 鳥取県 3 仁多町三成* 1 島根大東町大東 鳥取県 1 鳥取日野町根雨*	35°11.6' N	133°08.0' E	10km	M: 3.5
23	8 13 17	島根県東部 鳥取県 4 島根大東町大東 斐川町莊原町* 3 玉湯町湯町* 仁多町三成* 島根加茂町加茂中* 平田市平田町* 宍道町昭和* 出雲市今市町 東出雲町揖屋* 松江市西津田 2 八雲村西岩坂* 松江市西生馬町 八束町波入* 安来市安来町* 1 江津市波舞町 鳥取県 3 鳥取日野町根雨* 境港市上道町* 境港市東本町 日吉津村日吉津* 会見町天万* 淀江町西原* 2 米子市博労町 西伯町法勝寺* 岸本町吉長* 溝口町溝口* 岡山県 2 美甘村美甘* 神郷町下神代* 岡山川上村上福田* 中和村下和* 矢掛町矢掛* 北房町下皆部* 高梁市松原通* 新見市新見 落合町西河内 清音村軽部* 新庄村役場* 笠岡市笠岡* 真備町箭田* 八束村上長田* 岡山御津町金川* 落合町垂水* 成羽町下原* 哲多町本郷* 津山市大供* 里庄町里見* 山手村地頭片山* 久世町久世* 鴨方町鴨方 1 金光町占見新田* 鴨方町六条院中* 賀陽町豊野* 倉敷市白染町* 哲西町矢田* 鏡野町竹田* 備中町布賀* 総社市中央* 久米町中北下* 大佐町小阪部* 芳井町吉井* 井原市井原町* 岡山旭町西川* 富村富西谷* 有漢町有漢* 美星町三山* 奥津町井坂* 川上町地頭* 津山市林田 岡山勝山町勝山* 加茂川町下加茂* 岡山中央町原田* 久米南町下弓削* 広島県 2 神辺町川北* 三次市十日市中 三次市役所* 西城町熊野 吉舎町吉舎* 福山市松永町 1 豊平町都志見 上下町矢多田嶽山 広島千代田町有田 総領町下領家* 三良坂町三良坂* 神石町高光* 布野村上布野* 木江町木江* 甲奴町西野* 豊松村下豊松*	35°08.2' N	133°09.1' E	8km	M: 5.5
24	8 13 21	新島・神津島近海 東京都 1 利島村	34°27.5' N	139°09.6' E	10km	M: 3.2
25	8 13 38	島根県東部 鳥取県 1 鳥取日野町根雨* 島根県 1 島根大東町大東	35°09.1' N	133°08.6' E	9km	M: 3.4
26	8 14 03	新島・神津島近海 東京都 1 新島村式根島	34°13.3' N	139°10.9' E	11km	M: 2.3
27	8 16 23	島根県東部 鳥取県 1 米子市博労町 島根県 1 安来市安来町*	35°09.3' N	133°08.6' E	8km	M: 2.9
28 (注2)	8 17 10	島根県東部	35°11.6' N	133°08.0' E	9km	M: 3.0
	8 17 10	島根県東部 鳥取県 2 仁多町三成*	35°11.7' N	133°08.1' E	8km	M: 2.8
29	8 17 23	鳥取県西部 鳥取県 1 鳥取日野町根雨* 島根県 1 仁多町三成*	35°09.5' N	133°09.7' E	9km	M: 3.2
30	8 17 51	新島・神津島近海 東京都 1 利島村 新島村川原	34°27.8' N	139°09.4' E	8km	M: 3.0
31	8 20 49	島根県東部 鳥取県 4 会見町天万* 3 西伯町法勝寺* 境港市東本町 日吉津村日吉津* 岸本町吉長* 淀江町西原* 2 米子市博労町 溝口町溝口* 境港市上道町* 鳥取大山町国信* 1 鳥取中山町赤坂* 島根県 2 安来市安来町* 1 島根大東町大東 松江市西津田 岡山県 1 美甘村美甘* 落合町西河内 哲多町本郷* 岡山川上村上福田*	35°21.6' N	133°19.0' E	8km	M: 3.9

有感地震	震源日時分	震央地名各地の震度	緯度	経度	深さ	規模
32	8 20 51	島根県東部 鳥取県 5弱 西伯町法勝寺* 4 境港市東本町 淀江町西原* 米子市博労町 岸本町吉長* 日吉津村日吉津* 3 境港市上道町* 鳥取大山町国信* 鳥取日野町根雨* 溝口町溝口* 2 名和町御来屋* 鳥取中山町赤坂* 鳥取東郷町龍島* 鳥取大栄町由良宿* 東伯町徳万* 1 青谷町青谷* 島根県 4 安来市安来町* 3 東出雲町揖屋* 出雲市今市町 宍道町昭和* 八束町波入* 2 斐川町荘原町* 八雲村西岩坂* 玉湯町湯町* 仁多町三成* 松江市西津田 島根大東町大東 島根加茂町加茂中* 1 三刀屋町三刀屋* 松江市西生馬町 岡山県 3 美甘村美甘* 2 落合町西河内 岡山川上村上福田* 八束村上長田* 中和村下和* 哲多町本郷* 落合町垂水* 新庄村役場* 1 富村富谷* 岡山佐伯町矢田* 賀陽町豊野* 久世町久世* 岡山御津町金川* 新見市新見 大佐町小坂部* 神郷町下神代* 岡山勝山町勝山* 北房町下皆部* 久米町中北下* 岡山旭町西川* 有漢町有漢* 芳井町吉井* 阿波村原田下分* 備中町布賀* 鏡野町竹田* 井原市井原町* 高梁市松原通* 勝北町新野東* 成羽町下原* 哲西町矢田* 岡山加茂町塔中* 久米南町下弓削* 奥津町井坂* 広島県 1 三次市十日市中 上下町矢多田嶽山	35°22.1' N	133°18.7' E	9km	M: 5.0
33	8 22 24	島根県東部 鳥取県 1 鳥取日野町根雨*	35°09.0' N	133°08.6' E	9km	M: 3.2
34	9 00 02	岡山県北部 鳥取県 1 西伯町法勝寺* 会見町天万*	35°20.7' N	133°43.5' E	8km	M: 2.1
35	9 02 20	奈良県地方 三重県 2 紀和町板屋* 1 紀宝町成川* 尾鷲市中央町* 尾鷲市南陽町 奈良県 2 下北山村寺垣内* 和歌山県 2 新宮市新宮 1 中辺路町栗栖川* 串本町潮岬 古座川町峯 和歌山白浜町湯崎 南部川村土井 御坊市園 和歌山高野町高野山 有田市箕島	33°51.7' N	135°42.9' E	58km	M: 3.6
36	9 03 00	島根県東部 鳥取県 2 鳥取日野町根雨* 島根県 2 仁多町三成*	35°11.6' N	133°08.2' E	10km	M: 3.3
37	9 14 31	奄美大島近海 鹿児島県 2 鹿児島十島村悪石島*	29°24.1' N	129°23.1' E	26km	M: 3.3
38	9 18 30	新島・神津島近海 東京都 2 利島村 1 新島村川原 新島村式根島	34°27.9' N	139°09.7' E	8km	M: 3.2
39	10 04 49	鳥取県西部 島根県 2 仁多町三成* 1 島根大東町大東 鳥取県 1 鳥取日野町根雨*	35°08.5' N	133°09.4' E	8km	M: 3.5
40	10 06 28	奄美大島近海 鹿児島県 2 鹿児島十島村悪石島*	29°24.0' N	129°26.1' E	32km	M: 3.2
41	10 07 34	新島・神津島近海 東京都 1 新島村式根島	34°19.7' N	139°11.3' E	2km	M: 2.0
42	10 07 42	新島・神津島近海 東京都 1 新島村式根島	34°22.0' N	139°14.4' E	6km	M: 2.3
(注2)	10 07 42	新島・神津島近海 東京都 1 新島村式根島	34°19.4' N	139°11.6' E	3km	M: 2.2
43	10 07 46	新島・神津島近海 東京都 2 新島村式根島	34°19.4' N	139°11.1' E	2km	M: 2.7
44	10 07 47	新島・神津島近海 東京都 1 新島村式根島	34°19.9' N	139°11.5' E	1km	M: 1.9
45	10 08 52	新島・神津島近海 東京都 1 新島村式根島	34°17.3' N	139°10.8' E	3km	M: 2.0
46	10 08 52	奄美大島近海 鹿児島県 2 鹿児島十島村悪石島*	29°22.2' N	129°25.1' E	27km	M: 3.2
47	10 08 53	新島・神津島近海 東京都 3 新島村式根島 1 新島村川原 神津島村金長	34°19.5' N	139°11.3' E	3km	M: 2.8
48	10 09 12	新島・神津島近海 東京都 2 新島村式根島	34°19.7' N	139°11.4' E	5km	M: 2.2
49	10 10 10	新島・神津島近海 東京都 1 新島村式根島	34°19.9' N	139°12.3' E	2km	M: 1.9
50	10 13 04	広島県北部 広島県 2 広島高野町新市* 1 高宮町佐々部* 三良坂町三良坂* 口和町向泉*	34°52.5' N	132°50.6' E	17km	M: 3.4
51	10 17 20	奄美大島近海 鹿児島県 2 鹿児島十島村悪石島*	29°23.0' N	129°26.0' E	34km	M: 3.2



有感地震	震源日時分	震央地名各地の震度	緯度	経度	深さ	規模
52	10 17 26	島根県東部 鳥取県 1 鳥取日野町根雨*	35°09.4' N	133°08.4' E	8km	M: 3.2
53	10 19 24	熊本県天草芦北地方 熊本県 3 熊本松島町合津* 2 八代市平山新町 坂本村坂本* 姫戸町姫浦* 芦北町芦北 大矢野町上 熊本有明町赤崎* 千丁町新牟田* 1 熊本小川町江頭* 人吉市城本町 竜北町島地* 鏡町内田* 球磨村役場* 五和町御嶺* 甲佐町岩下* 松橋町大野 倉岳町棚底* 熊本中央町馬場* 宮原町宮原* 御所浦町御所浦* 長崎県 1 小浜町雲仙	32°25.9' N	130°30.4' E	10km	M: 3.6
54	10 21 15	新島・神津島近海 東京都 1 新島村式根島	34°19.2' N	139°11.4' E	0km	M: 2.0
55	10 21 57	島根県東部 鳥取県 4 西伯町法勝寺* 境港市東本町 米子市博労町 3 日吉津村日吉津* 淀江町西原* 岸本町吉長* 境港市上道町* 鳥取日野町根雨* 2 溝口町溝口* 北条町土下* 名和町御来屋* 鳥取大栄町由良宿* 1 東伯町徳万* 島根県 3 安来市安来町* 仁多町三成* 2 東出雲町揖屋* 宍道町昭和* 玉湯町湯町* 斐川町荘原町* 松江市西津田 八束町波入* 島根大東町大東 島根鹿島町佐陀本郷* 島根加茂町加茂中* 岡山県 1 出雲市今市町 松江市西生馬町 2 美甘村美甘* 落合町西河内 岡山佐伯町矢田* 1 哲多町本郷* 新見市新見 落合町垂水* 新庄村役場* 岡山川上村上福田* 中和村下和* 神郷町下神代* 岡山御津町金川* 北房町下皆部* 賀陽町豊野* 久世町久世* 岡山旭町西川* 井原市井原町* 大佐町小阪部* 哲西町矢田* 岡山勝山町勝山* 備中町布賀* 成羽町下原* 阿波村原田下分* 富村富西谷* 広島県 1 広島高野町新市* 三次市十日市中	35°22.2' N	133°18.3' E	11km	M: 4.4
56	10 22 49	新島・神津島近海 東京都 3 新島村式根島	34°19.2' N	139°12.1' E	1km	M: 2.4
57	10 23 21	奄美大島近海 鹿児島県 2 名瀬市港町	28°18.6' N	129°23.5' E	33km	M: 3.3
58	11 01 18	滋賀県北部 滋賀県 1 守山市吉身*	35°13.9' N	135°59.8' E	14km	M: 2.9
59	11 07 38	紀伊半島沖 和歌山県 1 新宮市新宮	33°25.9' N	136°00.3' E	38km	M: 3.3
60	11 11 01	新島・神津島近海 東京都 1 新島村式根島	34°19.4' N	139°12.4' E	1km	M: 2.2
61	11 13 06	鳥取県西部 鳥取県 1 会見町天万* 米子市博労町	35°07.7' N	133°09.7' E	5km	M: 2.6
62	11 15 15	神奈川県東部 東京都 2 東京千代田区大手町 東京新宿区百人町* 東京文京区本郷* 東京目黒区中央町* 調布市つつじヶ丘* 東京江戸川区中央 東京世田谷区成城* 東京品川区区勝塚* 東京中央区勝どき* 1 東京江戸川区鹿骨* 青梅市東青梅 神奈川県 2 横浜中区山手町 川崎中原区小杉陣屋 埼玉県 1 浦和市高砂 越谷市越ヶ谷* 千葉県 1 沼南町大島田* 柏市旭町	35°31.8' N	139°43.3' E	86km	M: 4.1
63	11 15 25	新島・神津島近海 東京都 2 新島村川原 新島村本村* 新島村式根島	34°21.8' N	139°14.8' E	7km	M: 3.0
64	11 18 01	島根県東部 島根県 2 仁多町三成* 鳥取県 1 鳥取日野町根雨*	35°11.7' N	133°08.4' E	9km	M: 3.3
65	11 20 54	茨城県沖 茨城県 1 水戸市金町	36°20.3' N	140°56.3' E	47km	M: 3.4
66	11 23 03	静岡県中部 静岡県 2 静岡市曲金 静岡市峰山 1 函南町仁田* 富士宮市猪之頭* 中川根町上長尾* 富士川町岩淵* 熱海市網代 静岡岡部町岡部* 静岡清水町堂庭* 静岡市有明町* 天城湯ヶ島町市山* 三島市東本町 蒲原町新田* 清水市千歳町 藤枝市岡出山* 静岡市追手町市役所* 山梨県 1 下部町大磯小磯 河口湖町船津 長野県 1 長野高森町下市田* 泰阜村役場* 愛知県 1 愛知旭町小渡* 富山村下栃*	35°07.1' N	138°17.8' E	26km	M: 3.6
67	11 23 47	奄美大島近海 鹿児島県 2 名瀬市港町	28°17.5' N	129°27.6' E	36km	M: 3.5

有感地震	震源日時分	震央地名各地の震度	緯度	経度	深さ	規模
68	12 05 35	新潟県下越地方 新潟県 3:新潟三川村白川* 関川村下関* 2:新潟田市豊町* 新潟豊浦町乙次* 加治川村住田* 紫雲寺町稲荷岡* 中条町新和町 津川町津川* 鹿瀬町鹿瀬* 佐和田町河原田本町* 金井町千種* 新穂村瓜生屋* 1:上越市大手町 安塚町安塚* 長岡市四郎丸* 与板町与板* 出雲崎町米田 新潟市幸西 新津市程島 五泉市太田* 新潟安田町保田* 京ヶ瀬村姥ヶ橋* 笹神村畑江 聖籠町諏訪山* 黒川村黒川* 亀田町船戸山* 味方村味方* 荒川町山口* 新潟朝日村岩沢* 両津市湊* 新潟相川町三町目 畑野町畑野* 山形県 2:山形小国町岩井沢 山形小国町小国小坂町* 1:山辺町緑ヶ丘* 米沢市駅前 山形川西町上小松* 飯豊町椿* 福島県 1:西会津町野沢 長野県 1:三水村芋川*	37.9° N	139.6° E	10km	M:4.2
68	12 05 50	青森県東方沖 青森県 1:六ヶ所村尾駁 東通村砂子又*	41.4° N	141.8° E	60km	M:3.6
69	12 08 24	福島県沖 福島県 2:浪江町幾世橋 1:船引町船引 原町市三島町 川内村下川内	37.7° N	141.1° E	80km	M:4.0
70	12 10 31	千葉県東方沖 千葉県 1:銚子市川口町	35.5° N	141.1° E	40km	M:3.9
71	12 20 32	千葉県南方沖 千葉県 1:館山市長須賀 三芳村谷向*	34.8° N	140.0° E	40km	M:3.3
72	12 21 13	新島・神津島近海 東京都 1:新島村式根島	34.2° N	139.1° E	10km	M:2.4

(注1) : 地震の震源要素等(緯度、経度、深さ、マグニチュード、及び震度データ)は、再調査されたあと修正することがある。

また、10月12日分は地震情報に用いた暫定値であり、次号に震源要素等を再掲する。

(注2) : 同一地域でほぼ同時に発生した地震であるため、震度の分離ができない。