

92 病院・一般診療所病床数(人口1万人当たり)

(全国)

都道府県	順位	数 値	病院・一般診療所病床数(人口1万人当たり)																																
高知県	1	269.9	<p>(単位:床)</p> <ul style="list-style-type: none"> <li>200 ~</li> <li>160 ~ 200</li> <li>120 ~ 160</li> <li>~ 120</li> </ul>																																
鹿児島県	2	245.0																																	
熊本県	3	236.6																																	
長崎県	4	232.9																																	
徳島県	5	231.0																																	
佐賀県	6	219.0																																	
大分県	7	215.9																																	
宮崎県	8	210.4																																	
山口県	9	209.0																																	
北海道	10	204.4																																	
愛媛県	11	199.4																																	
福岡県	12	197.8																																	
香川県	13	193.5																																	
石川県	14	185.8																																	
富山県	15	178.2																																	
岡山県	16	176.9																																	
鳥取県	17	174.4																																	
<b>鳥取県</b>	<b>18</b>	<b>171.4</b>	<table border="1"> <thead> <tr> <th>関 連 指 標</th> <th>単 位</th> <th>全 国</th> <th>鳥 取 県</th> <th>順 位</th> </tr> </thead> <tbody> <tr> <td>病院・一般診療所病床数 (実数)</td> <td>床</td> <td>1,798,473</td> <td>10,402</td> <td>47</td> </tr> <tr> <td>一般病床数(病院) (人口1万人当たり)</td> <td>床</td> <td>70.8</td> <td>88.7</td> <td>7</td> </tr> <tr> <td>精神病床数(病院) (人口1万人当たり)</td> <td>床</td> <td>27.7</td> <td>34.1</td> <td>19</td> </tr> <tr> <td>結核病床数(病院) (人口1万人当たり)</td> <td>床</td> <td>0.94</td> <td>1.20</td> <td>19</td> </tr> <tr> <td>一般診療所病床数 (人口1万人当たり)</td> <td>床</td> <td>13.1</td> <td>17.8</td> <td>19</td> </tr> </tbody> </table>			関 連 指 標	単 位	全 国	鳥 取 県	順 位	病院・一般診療所病床数 (実数)	床	1,798,473	10,402	47	一般病床数(病院) (人口1万人当たり)	床	70.8	88.7	7	精神病床数(病院) (人口1万人当たり)	床	27.7	34.1	19	結核病床数(病院) (人口1万人当たり)	床	0.94	1.20	19	一般診療所病床数 (人口1万人当たり)	床	13.1	17.8	19
関 連 指 標	単 位	全 国				鳥 取 県	順 位																												
病院・一般診療所病床数 (実数)	床	1,798,473				10,402	47																												
一般病床数(病院) (人口1万人当たり)	床	70.8				88.7	7																												
精神病床数(病院) (人口1万人当たり)	床	27.7				34.1	19																												
結核病床数(病院) (人口1万人当たり)	床	0.94				1.20	19																												
一般診療所病床数 (人口1万人当たり)	床	13.1				17.8	19																												
福井県	19	169.5																																	
青森県	20	168.1																																	
岩手県	21	166.9																																	
広島県	22	164.1																																	
秋田県	23	164.1																																	
和歌山県	24	161.0																																	
沖縄県	25	159.1																																	
福島県	26	156.2																																	
京都府	27	143.0																																	
山梨県	28	142.3																																	
全 国	-	140.8	<table border="1"> <thead> <tr> <th>関 連 指 標</th> <th>単 位</th> <th>全 国</th> <th>鳥 取 県</th> <th>順 位</th> </tr> </thead> <tbody> <tr> <td>病院・一般診療所病床数 (実数)</td> <td>床</td> <td>1,798,473</td> <td>10,402</td> <td>47</td> </tr> <tr> <td>一般病床数(病院) (人口1万人当たり)</td> <td>床</td> <td>70.8</td> <td>88.7</td> <td>7</td> </tr> <tr> <td>精神病床数(病院) (人口1万人当たり)</td> <td>床</td> <td>27.7</td> <td>34.1</td> <td>19</td> </tr> <tr> <td>結核病床数(病院) (人口1万人当たり)</td> <td>床</td> <td>0.94</td> <td>1.20</td> <td>19</td> </tr> <tr> <td>一般診療所病床数 (人口1万人当たり)</td> <td>床</td> <td>13.1</td> <td>17.8</td> <td>19</td> </tr> </tbody> </table>			関 連 指 標	単 位	全 国	鳥 取 県	順 位	病院・一般診療所病床数 (実数)	床	1,798,473	10,402	47	一般病床数(病院) (人口1万人当たり)	床	70.8	88.7	7	精神病床数(病院) (人口1万人当たり)	床	27.7	34.1	19	結核病床数(病院) (人口1万人当たり)	床	0.94	1.20	19	一般診療所病床数 (人口1万人当たり)	床	13.1	17.8	19
関 連 指 標	単 位	全 国				鳥 取 県	順 位																												
病院・一般診療所病床数 (実数)	床	1,798,473				10,402	47																												
一般病床数(病院) (人口1万人当たり)	床	70.8				88.7	7																												
精神病床数(病院) (人口1万人当たり)	床	27.7				34.1	19																												
結核病床数(病院) (人口1万人当たり)	床	0.94				1.20	19																												
一般診療所病床数 (人口1万人当たり)	床	13.1				17.8	19																												
群馬県	29	137.3																																	
山形県	30	136.3																																	
大阪府	31	130.0																																	
新潟県	32	129.8																																	
宮城県	33	128.4																																	
栃木県	34	127.1																																	
三重県	35	126.5																																	
兵庫県	36	124.0																																	
奈良県	37	123.8																																	
長野県	38	123.1																																	
茨城県	39	121.2																																	
静岡県	40	118.2																																	
滋賀県	41	111.9																																	
岐阜県	42	111.7																																	
東京都	43	109.8																																	
愛知県	44	104.4																																	
千葉県	45	99.9																																	
埼玉県	46	94.4																																	
神奈川県	47	90.9																																	
単 位	-	床																																	

◎算出方法：(病院病床数+一般診療所病床数)÷人口総数

◎調査時点：(分子)平成17年10月1日  
(分母)平成17年10月1日

◎資料出所：(分子)厚生労働省「医療施設調査」  
(分母)総務省統計局「国勢調査」

病院・一般診療所病床数(人口1万人当たり)

(鳥取県)

病院・一般診療所病床数(人口1万人当たり)

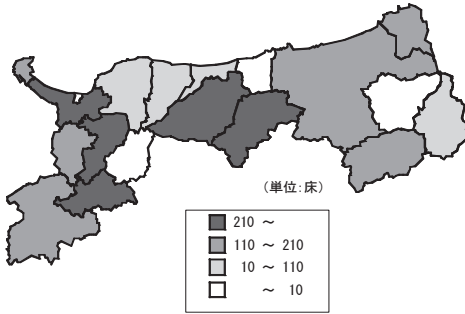

病院・一般診療所病床数(人口1万人当たり)

市町村	順位	数値
県平均	—	171.4
市平均	—	203.7
鳥取市	6	188.0
米子市	4	219.4
倉吉市	2	284.1
境港市	11	110.8
郡平均	—	85.8
岩美町	10	120.6
若桜町	12	43.4
智頭町	9	166.5
八頭町	—	—
三朝町	1	358.2
湯梨浜町	—	—
琴浦町	15	19.5
北栄町	14	21.8
日吉津村	—	—
大山町	13	40.2
南部町	7	174.0
伯耆町	5	210.6
日南町	8	166.9
日野町	3	279.6
江府町	—	—
単位	—	床

(時系列グラフ)

病院・一般診療所病床数(人口1万人当たり)

(床) (順位)

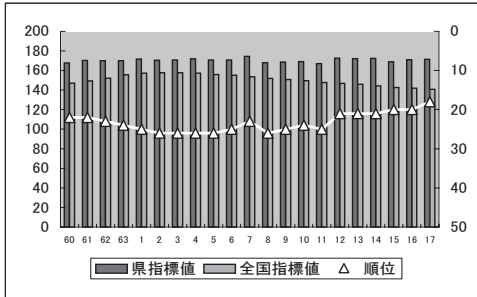

病院・一般診療所病床数(人口1万人当たり)

年	県指標値	順位	全国指標値
60	167.6	22	146.9
61	170.2	22	149.3
62	170.1	23	152.2
63	170.0	24	155.7
1	171.6	25	157.4
2	170.5	26	157.7
3	170.6	26	157.8
4	171.8	26	157.3
5	170.7	26	156.0
6	170.7	25	155.1
7	174.4	23	153.6
8	168.0	26	151.9
9	168.6	25	150.6
10	169.1	24	149.6
11	167.0	25	147.8
12	172.7	21	146.9
13	172.2	21	145.8
14	172.3	21	144.3
15	168.9	20	142.6
16	170.9	20	142.0
17	171.4	18	140.8

◎資料出所 厚生労働省「医療施設調査」

◎算出方法 (病院病床数+一般診療所病床数)÷人口総数

◎調査時点 (分子)平成17年10月1日  
(分母)平成17年10月1日

◎資料出所 (分子)厚生労働省「医療施設調査」  
(分母)総務省統計局「国勢調査」