

体験型の企業視察で鳥取の魅力を体感

とっとり

work work

わくわく

バスツアー

定員
各20名

大阪
(新大阪)



鳥取県
(米子駅・鳥取駅)

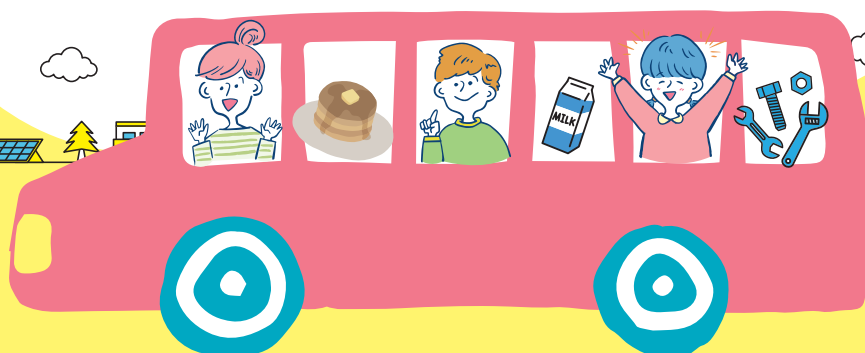

参加無料

片道利用 OK・帰省に使える

おいしい昼食付

両コース参加も OK

8/5 wed.



県中西部コース

- ▶ 大山乳業で工場見学&商品開発体験
- ▶ 鳥取ロボスターツールの企業視察
- ▶ コナンの家 米花商店街 を散策
- ▶ 打吹回廊で豪華ランチ

8/7 fri.



県東部コース

- ▶ 大江ノ郷自然牧場のランチ&パンケーキを食べながら県内企業の若手社会人との交流会
- ▶ LIMNO で製品分解体験&工場見学
- ▶ マルサンアイ鳥取の工場見学

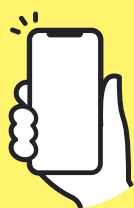

お申込みはこちらから！

<https://x.gd/SdNhIe>

対象：大学生・専門学校生 締切：7月27日（月）



問い合わせ

鳥取県関西本部（担当：谷川・澤田）
ふるさと鳥取県定住機構（担当：植前）
TEL:06-6341-1977

主催

鳥取県関西本部
ふるさと鳥取県定住機構

8/5 wed.

県中西部コース

- 7:30 新大阪駅発
- 11:00 打吹回廊で豪華ランチ
- 12:05 コナンの家 米花商店街 散策 
- 13:00 **大山乳業農業協同組合**
 - ・企業説明、工場見学
 - ・商品開発体験
- 15:30 **鳥取ロボスタートール株式会社**
 - ・企業説明、工場見学
- 16:50 米子駅(途中下車可)
- 20:30 新大阪駅(解散)

訪問企業



大山乳業農業協同組合



鳥取ロボスタートール株式会社

8/7 fri.

県東部コース

- 7:30 新大阪駅発
- 10:30 **大江ノ郷自然牧場**
 - ・企業説明
 - ・ランチ&パンケーキ
 - ・県内企業の若手社会人との交流会
- 12:50 **マルサンアイ鳥取株式会社**
 - ・企業説明、工場見学
- 14:15 **株式会社LIMNO**
 - ・企業説明、工場見学
 - ・製品分解体験
 - ・若手社員との交流会
- 17:10 鳥取駅(途中下車可)
- 20:00 新大阪駅(解散)

訪問企業

大江ノ郷自然牧場



そのひと粒から、
おいしい未来をしぼりだそう。
marusan



8/12 wed.

とっとり
ワクスタ
FES

途中下車して「とっとりワクスタFES」に参加しよう!

-鳥取で働く楽しさを体感!“鳥取で暮らす未来”を考える体験型イベント-
倉吉にて開催

当日集合場所

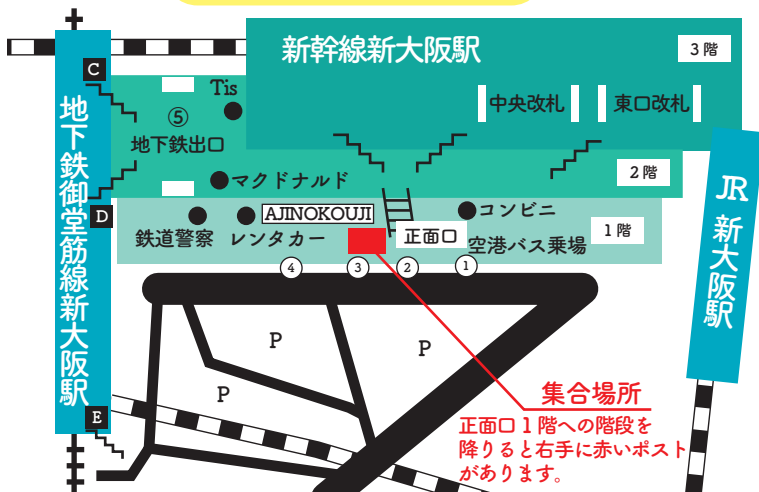

注意事項

1. 申込み後、受付完了のご連絡を差し上げます。申込日から1週間経過しても連絡がない場合は、申込みが受理されていない可能性があります。恐れ入りますが、問い合わせ先へご確認ください。
2. 当日、出発時間になりましたらバスは発車しますので、時間に遅れないよう集合してください。遅刻した場合は乗車できませんので、あしからずご了承ください。
3. 申込切は7月27日(月)です。ただし、定員(20名)に達し次第、受付を終了します。定員に空きがあれば、7月28日(火)以降も申込みを受け付けることがあります。
4. 申し込まれた方の個人情報については、本ツアーの実施及び主催者が今後実施する就職関連イベント等のご案内以外の目的には、一切使用いたしません。