鳥取・八頭管内　洪水浸水想定区域図（浸水継続時間）

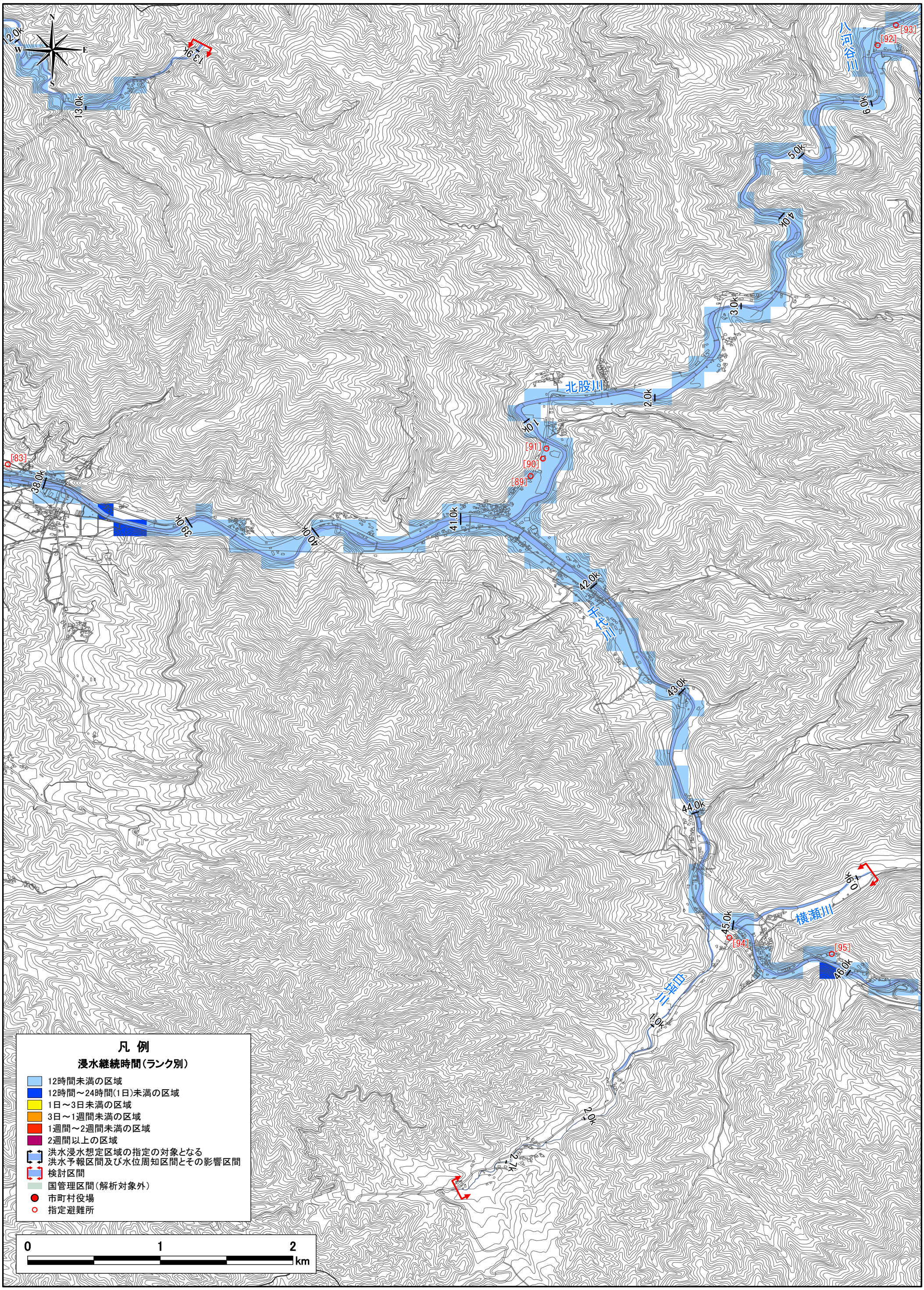

（測量法に基づく国土地理院長承認（使用）R7JHs771）