（参考図面）水の安全・安心基盤整備

計画の名称	鳥取県の下水道における総合的な安心・安全対策の推進		
計画の期間	令和7年度　～　令和11年度　（5年間）	交付対象	鳥取県、鳥取市、米子市、倉吉市、境港市、岩美町、若桜町、八頭町、湯梨浜町、大山町

鳥取県東部（下水）

A07-001	鳥取県	基本計画の見直し
A07-002	鳥取市	秋里処理区（未普及対策）
A07-003	鳥取市	千代水処理区（未普及対策）
A07-004	鳥取市	青谷処理区（未普及対策）
A07-005	鳥取市	基本計画の見直し
A07-006	鳥取市	秋里処理区（広域化）
A07-010	岩美町	基本計画の見直し（大谷処理区・浦富処理区）
A07-011	岩美町	浦富処理区（未普及対策）
A07-012	若桜町	若桜処理区・つく米処理区（広域化）
A07-013	八頭町	基本計画の見直し（郡家処理区）
A07-019	鳥取市	河原浄化センター（未普及対策）

（参考図面）水の安全・安心基盤整備

計画の名称	鳥取県の下水道における総合的な安心・安全対策の推進		
計画の期間	令和7年度　～　令和11年度　（5年間）	交付対象	鳥取県、鳥取市、米子市、倉吉市、境港市、岩美町、若桜町、八頭町、湯梨浜町、大山町

A07-001	鳥取県	基本計画の見直し
A07-008	倉吉市	倉吉処理区（未普及対策）
A07-014	湯梨浜町	基本計画の見直し（羽合・東郷処理区）
A07-015	湯梨浜町	基本計画の見直し（東郷排水区）
A07-016	湯梨浜町	羽合処理区（未普及対策）
A07-017	湯梨浜町	東郷処理区（未普及対策）
A07-018	琴浦町	東伯処理区（広域化）

（参考図面）水の安全・安心基盤整備

計画の名称	鳥取県の下水道における総合的な安心・安全対策の推進		
計画の期間	令和7年度　～　令和11年度　（5年間）	交付対象	鳥取県、鳥取市、米子市、倉吉市、境港市、岩美町、若桜町、八頭町、湯梨浜町、大山町

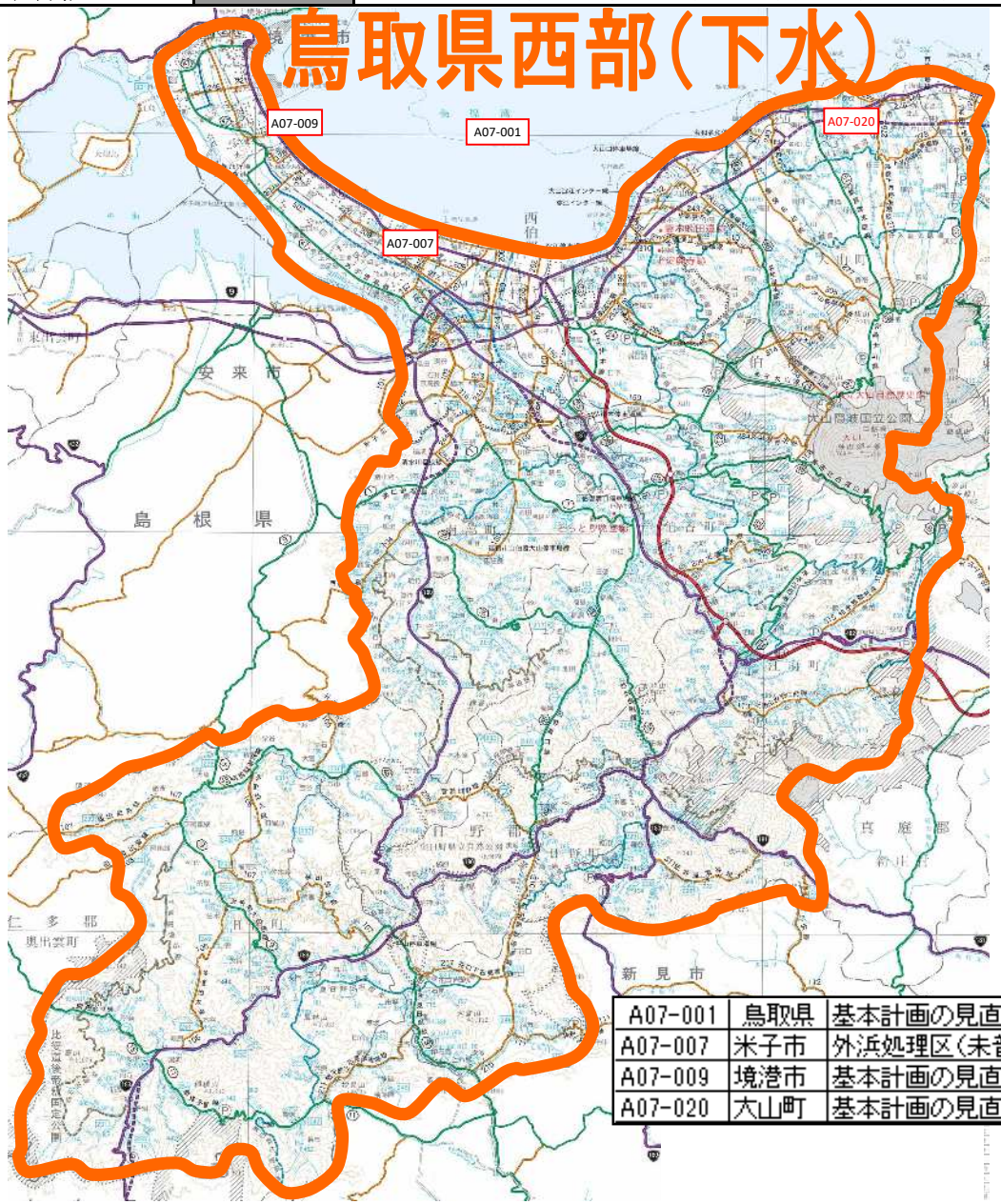

A07-001	鳥取県	基本計画の見直し
A07-007	米子市	外浜処理区（未普及対策）
A07-009	境港市	基本計画の見直し（境港処理区）
A07-020	大山町	基本計画の見直し（逢坂処理区他）