

鳥 観 本 第 15 号
令 和 8 年 4 月 30 日

鳥取県知事 平 井 伸 治 様

一般財団法人鳥取県観光事業団
理事長 安 田 達 昭
(公 印 省 略)

令和7年度 鳥取県立青谷かみじち史跡公園事業報告について (報告)

このことについて、鳥取県立青谷かみじち史跡公園の管理運営に関する協定書第10条の規定に基づき、別紙のとおり報告します。

鳥取県立青谷かみじち史跡公園
指定管理に関する事業報告書

令和7年度

青谷かみじち史跡公園
スマイルTKパートナーズ

令和7年度 青谷かみじち史跡公園業務報告書

1 管理施設の管理業務の実施状況

(1)管理体制 令和8年4月1日現在 職員数 15人

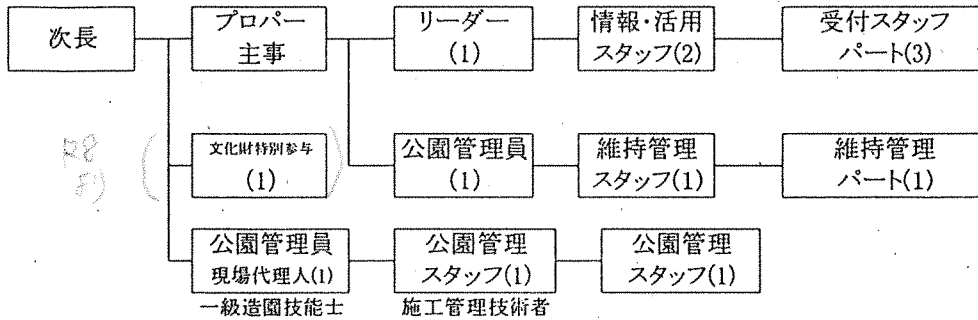

(2)再委託の状況

業務名	委託先	契約方法	契約期間	予定価格 (円/税込)	契約額 (円/税込)
昇降機保守点検		随契	R5.11.1~R11.3.31	8,385,000	7,995,000
機械警備		指名	R5.11.1~R11.3.31	1,930,500	822,250
自家用電気工作物保安全管理		随契	R6.4.1~R11.3.31	1,378,300	1,378,300
デマンド管理業務		随契	R7.4.1~R8.3.31	195,756	195,756
消防設備保守点検		指名	R5.11.1~R11.3.31	4,092,000	4,092,000
空調設備保守点検		指名	R5.11.1~R11.3.31	25,196,000	23,100,000
EV充電器保守契約		随意	R7.4.1~R8.3.31	272,800	272,800
青谷かみじち史跡公園HPホスティング・保守		随意	R7.4.1~R8.3.31	198,000	198,000
事業系廃棄物処理収集運搬業務		随意	R5.11.1~R11.3.31	単価契約	単価契約
自動扉開閉装置保守管理業務		随意	R7.4.1~R8.3.31	356,400	356,400
青谷かみじち史跡公園駐車場警備		随意	5/4	195,800	195,800
仮面ライダーショー		随意	5/5	654,500	654,500
青谷かみじち史跡公園ガラス洗浄作業		随意	7/18	33,000	33,000
青谷かみじち史跡公園駐車場警備		随意	8/20	118,800	118,800
青谷かみじち史跡公園ガラス洗浄作業		随意	10/20	33,000	33,000
空気環境測定業務		随意	11/20	28,600	28,600
青谷かみじち史跡公園駐車場警備		随意	11/23	29,700	29,700
青谷かみじち史跡公園ガラス洗浄作業		随意	1/30	44,000	44,000
水質検査		随意	3/19	7,000	7,000
空気環境測定業務		随意	3/17	28,600	28,600
青谷かみじち史跡公園駐車場警備		随意	3/22	48,400	48,400
豆まき用足場設置		随意	3/22	33,000	33,000
12条点検		随意	3/23	499,400	499,400
青谷かみじち史跡公園ガラス洗浄作業		随意	3/24	66,000	66,000
テーブルリフター保守点検		随意	3/25	35,200	35,200
自販機設置・運営・管理		コンペ	R6.5.13~R11.3.31	手数料25%	73,140

(3)修繕等実施状況

箇所	内容	金額(円)
空調設備	還気ファンベルト交換・修繕	203,500
空調設備	加湿器シリンダー交換	173,800
空調設備フィルター交換	交換用フィルターの取り換え	165,220
公用車	タイヤ交換・オイル交換	42,823
公用車	車検代等	56,950
空調設備	空冷チラー熱交換器洗浄作業	88,000
空調設備	電気ヒータ加熱防止器修繕	171,600
ノートパソコン	PC修理	130,064
合計		1,031,957

(4) 清掃、検査、点検、維持管理等の実施状況

項目	内容	実施日	結果・対応	委託先
便益施設	清掃・巡視点検・維持管理	毎日	正常	自主点検・維持管理
高床倉庫	清掃・巡視点検・維持管理	毎日	正常	自主点検・維持管理
史跡公園	清掃・巡視点検・維持管理	毎日	正常	自主点検・維持管理
展示・ガイドンス施設	清掃・巡視点検・維持管理	毎日	正常	自主点検・維持管理

(5) 関係法令に係る監督行政機関からの指摘等の状況

青谷かみじち史跡公園における指導等に関しては該当事項はありませんでした。

ただし、青谷かみじち史跡公園スマイルTKパートナーズの構成企業において下記の事案があったので記載します。

令和7年

一般財団法人 鳥取県観光事業団 (アイエム電子鳥取砂丘こどもの国)

4月25日の鳥取労働基準監督署の検査で、粉じん作業場に必要に掲示が未掲示ということで是正勧告(法令違反)があった。また木材加工作業に係る労働災害防止について指導(法令違反無し)があった。→即時是正済

(株)チュウブ (米子市体育施設)

令和7年11月、県西部総合事務所より、指定管理者が管理する体育施設において、期限切れ除草剤を現場の手洗い場排水口へ誤って投入し、排水路を通じて河川へ流出した事案について指導を受けた。→ 事故原因を全社で共有し、毒物劇物取扱責任者による研修を実施し、薬剤の使用・保管・処分方法を再周知した。除草剤等は「使い切り」を原則とし、やむを得ず廃棄が必要な場合は必ず本店へ持ち帰り、産業廃棄物処理業者へ委託する手順を徹底した。薬剤取扱い時は作業責任者が責任を持って管理し、不明点は所属長および毒物劇物取扱責任者へ確認する体制を再確認した。

以上の対応により、薬剤管理に係る法令遵守体制の強化を図り、同様の事案が再発しないよう取り組んでいる。

2 重要文化財棟入館者及びミュージアムショップ売上、弥生体験等の状況

別紙のとおり

3 会計事務に関する乙による内部検査結果

異常なし

4 管理施設の管理に係る経費の収支状況

4.1 収支決算書

別紙収支計算書のとおり

5 その他管理の実態を把握するために必要な事項

(1) 利用促進策

ア イベント等の実施状況

月	日	曜	イベント名	内容	参加者数
4	13	日	古代の琴づくりチャレンジ!	青谷上寺地遺跡で出土した古代のこをキットを使って製作する	5
	19	月	大人のワークショップ 弥生のかごづくり	弥生人と同じ編み方でかごをつくる	7
	26	土	土曜講座 弥生のかご 暮らしを彩る「用の美」	発掘されたかごを主軸とした、技法や素材についての解説	34
	27	日	弥生のぜいたくランチ	参加者が起こした火で土器炊飯をした後、ジビエ料理と共に食べる	4
	27	日	発掘体験	砂場に埋めたオモチャや土器を発掘する	33
	27	日	かみじろう登場!	かみじろう音ぐるみとのグリーティング	—
	29	火祝	弥生体験半額DAY	弥生体験のメニューを通常の半額で体験できる	28
29	火祝	ものづくりWSレジン青谷の地層づくり	パーツを沈めたレジンに固めて青谷の地層イメージ作品を作る	5	
5	3	土祝	YAYOIビンゴ(GW)	青谷上寺地遺跡や弥生時代に関わるビンゴゲーム	48
	3	土祝	火おこし道場(GW)	火おこし体験(通常より時間延長)	21
	3	土祝	コハク勾玉作り(GW)	コハクの勾玉づくり	3
	4	日祝	仮面ライダーガヴショー(GW)	仮面ライダーガヴのショー 午前の部・午後の部の2公演	648
	4	日祝	かみじちマルシェ(GW)	フライドポテト・チキンナゲット・かき氷・パン・水・麦茶 販売	102
	5	月祝	かみじちマルシェ(GW)	焼きそば・かき氷・パン・水・麦茶 販売	72
	5	月祝	Tシャツ・トートバッグづくり(GW)	絵・写真などのデータをプリンタで転写しTシャツ・トートバッグを印刷する	26
	5	月祝	ステージイベント(GW)	マジックショー・青谷郷土芸能部・白兔ウインドハーモニー・サクソファンサンブル・弥生人琴コンサート・YAYOINEタイズ	369
	6	火祝	弥生デザインコースター(GW)	パターン柄を組み合わせて描く、ラミネートしてお渡しする	5
	11	日	弥生の染め物体験	茜染め手ぬぐいを作ろう・弥生時代にも行われていた草木染めの体験講座	3
31	土	マルコラ出店	鳥取弥生王国のくくりで出店。古代米を炊いて販売 5/31~6/1 約100食	1,023	
1	日	マルコラ出店	鳥取弥生王国のくくりで出店。古代米を炊いて販売 5/31~6/1 約100食		
6	8	日	古代山陰道をぶらりウォーク	発掘調査の跡など公園周辺を歩きながら専門職員の解説・裏話を聞く	8
	15	日	あおいち	弥生の田んぼの田植え体験、青谷上寺地遺跡の絵画を描いてみよう、他	754
	21	日	ららばーと門真	「鳥取どうでSHOW」に出版	89
	13	日	本格弥生土器づくり(前編)	粘土を使って本格的な弥生土器を作る。秋に後編がある。	1
7	19	土	弥生体験新メニュー(お宝発掘)期間限定(7/19~8/24)	体験教室内で汚れない不思議な砂の中からお宝探しをする。	16
	19	土	弥生体験新メニュー(弥生線画キーホルダー)期間限定(7/19~8/24)	木のキーホルダーに弥生線画を彫って描いて色付けをする。	2
	19	土	琥珀勾玉づくり	琥珀の勾玉づくり	8
	20	日	ミニ土器手のひらガーデン	弥生土器風ミニ鉢に多肉植物を寄せ植えする。	11
	21	日	ペーパーナイフづくり	熱で溶かした釘を金づちで叩いて形にしてから、石で研いでナイフを完成させる。	32
	26,27	土日	WAKU2TUKURU	「つくる」をテーマにワークショップを出店。屋台やステージイベントも実施。	719
	30,31	水木	公園探検(水のなか・草のなか)	「水のなか」は湿地や水路を、「草のなか」は弥生ひろばを探索	8
8	2,3	土日	かみじち新聞記者体験	館内ツアーや取材・勾玉作り体験をまとめて「かみじち新聞」を作る	4
	2	土	「古代まつり」出店(県立埋蔵文化センター)	ワークショップ出店(組紐・砂絵)	49
	3	日	サンデー講座(魏志倭人伝について学ぼう)	魏志倭人伝について川村次長が解説・講演	18
	9	土	ぬくもりの木匙づくり	木工芸作家・藤木かおり氏を講師に、実際に出土した木匙を3/4で再現する	5
	9-11	土日祭	石包丁づくり	石を削って研いで、石包丁を作る	26
	10	日	【YAYOINEまつり】	水路探検・弥生deビンゴ・地元昔話のじかん・古代琴づくり・吉田さんそっくりさん	
			・水路探検	湿地の水路に入りどんな生き物がいるか調査(天気:雨)	0
			・弥生deビンゴ	弥生の言葉でビンゴを目指す。景品あり	72
			・地元昔話のじかん	青谷が舞台の昔話を中心に語る	71
			・古代琴作り	オリジナルキットを使って古代琴を組み立てる	8
9			かみじち休日 よってこお原	輪投げ・射的・型抜・スーパーボールすくい・ふわふわ遊具	456
			お盆クラフトウィーク	和紙うちわづくり・貝輪の首飾りづくり	48
	14・15	日祝	Tシャツ・トートバッグプリント	スマホの写真や描いた絵をその場で取り込み、Tシャツ・トートバッグにプリントする	33
	14	日	サンデー講座「日本書紀について学ぼう」	日本初の官撰歴史書「日本書紀」について、分かりやすく学べる講座	3
	20	土	響け! 届け! 時代を超えたメッセージ	「空の日」にちなみ、大声コンテストと紙飛行機コンテスト(強風で中止)を開催	4
28	日	あじろ編みコースター作り	カラフルな材料を使い、あじろ編みでコースターを作る	3	
13~10/31			オリジナル花卉高杯コンテスト	花卉高杯の上に何をのせるのか想像して、イラストを描いて応募するコンテスト	-

10	5	日	古代山陰道ぶらりウォーク青谷横木遺跡	青谷横木遺跡まで(約8km)解説員の話聞きながらをウォーキングする。	12
	4・5	土日	かっこ館マルシェ出店	弥生体験(組紐・勾玉・お宝発掘)で出店	18
	13	祝	火おこしタイムトライアル	火おこしで火が着くまでのタイムを計って競う。	18
	13	祝	田下駄ダッシュ	田下駄を履いて競争する。参加者なし	0
	18	土	道の駅「気楽里」出店	弥生体験(勾玉作り・お宝発掘)	8
	19	日	企画展ギャラリートーク	「花卉高杯」の企画展にあわせて専門員によるギャラリートークをする	18
	19	日	稲刈り体験	5月に植えた稲を石包丁を使って穂摘みし収穫する。	35
	25	土	青谷かみじちフェスタ	ステージイベント、「あおいち」の出店、体験等のマルシェなど	2000
	25	土	青谷かみじちフェスタ(マルシェ)	弥生体験(管玉プレスレッド・お宝発掘)	43
11	1	土	オンリーわん!あつまれ弥生犬作品	ワークショップ(トートバックプリント・キーホルダー・缶バッジ)・フォトコンテスト	10
	2	日	ヨガ+ワークショップ	講師を招いてヨガ+琥珀の勾玉作り	9
	23	日	弥生グルメ「収穫の宴」	ステージイベント・弥生体験・マルシェ・ふわふわ遊具ふるまい・弥生ビンゴ	719
	29・30	土日	花回廊出店	「古代米発掘カレー」販売	102
12	6	土	企画展ギャラリートーク	企画展「弥生の装い」の解説会	33
	7	日	米粉パン作り	米粉を使ったパン作り	10
			大人のワークショップ	管玉プレスレッド(レザー)作り	2
	13	土	クリスマスリース作り	クリスマス限定のワークショップ	1
	14	日	こぎん刺しワークショップ	こぎん刺し作り+館内見学+お茶とスイーツ	2
			サンデー講座「骨トと太古」	骨トについて解説・実験など	3
	20	土	ミニ門松作り	ミニ門松を作るワークショップ	21
	21	日	分銅型土製品型クッキー作り	クッキー作り・分銅型土器の解説	6
13・14・29・31	土日	花回廊出店	古代米カレー、おしるこ販売	223	
1	4	日	カニ汁ふるまい	カニ汁100杯分のふるまい	100
	4~12		お正月イベント	おみくじ・福笑い・かるた・古代米プレゼント	50
	11	日	日曜博物館講座	「弥生の装い・青谷上寺地のアクセサリ」	9
	12	祝	大人のワークショップ	管玉プレスレッド(レザー)作り	0
2	1	日	おはぎ作り	古代米を使っておはぎ作りにチャレンジ	9
	7・21	土	琥珀勾玉作り	琥珀を使って勾玉作り	5
	14	土	組紐プレスレッド	スエード紐でつくるプレスレッド	0
	15・22	日	ネコちゃんイベント	肉球キーホルダー・缶バッジ作りなど、フォトコンテスト	81
	15	日	サンデー講座	「弥生時代の世界情勢」	9
	14~28		かみじろう文字探し「バレンタイン」	館内に隠されたかみじろうの文字を探そう	32
	28	土	「魅力ある史跡公園づくりを進めるつどい」	青谷かみじち史跡公園への住民参画を考える	30
3	22	日	周年記念感謝DAY	2周年記念イベント・餅まき・ふわふわ遊具	1200
	22~31		かみじちプレイランド	体験学習室でミニ遊具やボードゲームを設置	120
	22~32		弥生土器パズル	器台・花卉高杯のパズルに挑戦、その日の最速タイムはXに投稿	35
	22~33		火おこし道場	火おこしのタイムトライアル、ランクによって賞状を授与	47
	28・29	土日	ふわふわ遊具設置	貝殻・梨の木の2台設置	229

イ 広報等の実施状況

月	日	広報媒体	内容	金額
随時 毎月		SNS(X)	イベント等事前告知	
		ホームページ	イベント等事前告知	
		Google広告料	Google広告料	
		情報ファイル挿入代	三朝温泉観光協会:むきばんだ史跡公園と折半で支払い	
4	7	フリーペーパー	カムカムママ GWイベント掲載	
	11	チラシ	GW期間(4/27~5/6)についてのイベントチラシ 町内全戸、各施設・小学校等へ配布	
	18	WEB情報サイト	とっとりずむ GWイベント情報を掲載	
	18	資料提供	鳥取県事務室(鳥取県政記者会)へGWイベントのチラシ・資料を配布	
	23	資料提供	いなびびょんびょんネット、日本海ケーブルへGWイベントのチラシ・資料を配布	
	27	新聞	日本海新聞 発掘体験の取材	
5		テレビ放映	NHK 発掘体験についてNHK中国地方枠での放送	
	—	ホームページ	イベント等事前告知 5/19(企画展「匠の技」)	
	17	広報誌	るるぶ情報版掲載	
	31	イベント出店	マルコラ出店時に「青谷かみじち史跡公園」や「あおいち」などのチラシを配布、案内をした。	

6	—	ネット広告	とっとりんぐ(あおいち、古代山陰道ぶらりウォーク、線画を描いてみよう、弥生の田植え体験、夏イベント)
	—	チラシ	あおいちチラシ片面印刷(6月支払い分)
	5	新聞	読売新聞(古代米の田植え体験)
	11	SNS	FaceBook開始
	13	日本海テレビ	生中継ロケ、線画、公園紹介
7	15	SNS	LINE お友達登録
		WEB情報サイト	「とっとりずむ」に夏イベント掲載
		チラシ作成	県内小学校、主な市町施設等に夏イベントのチラシ配布
	2	フリーペーパー	「わおマップ」に情報掲載
	3	WEB情報サイト	「トットリング」夏イベント情報掲載
	3	新聞折込	夏イベントのチラシ折込(日本海新聞)
	8	広報誌	「NOSAI広報誌」県内おでかけスポットの情報掲載
		情報誌	「カムカムママ」7,8月号広告掲載
	12	新聞・WEBマガジン・インスタ	うさみみ(WEBマガジン)、日本海新聞、インスタに夏イベント等の情報掲載
	28	フリーペーパー	「つばさ」「くらら」「こはく」に夏イベント等の情報掲載
8	3	求人折込紙	セレクト:YAYOINEまつり情報掲載
	6	WEBマガジン	うさぎの耳:石包丁づくりイベント情報掲載
	9	新聞	日本海新聞(2回目):鳥取観光ガイド
	10	WEB情報サイト	「トットリング」夏イベント情報掲載
	20	情報誌	まま・ここと鳥取:広告掲載料
	29	公式HP	青谷ブランド「花卉高杯」
9	31	チラシ	勝美印刷・ラクスル:秋イベントチラシ作成 15000部
	5	旅行情報誌	まっふる鳥取:施設情報を掲載
	10	WEB情報サイト	トットリング:秋イベント情報を掲載
	10	資料提供	鳥取県事務室:秋イベント情報を掲載
	10	資料提供	WEB鳥取経済新聞:秋イベント情報を掲載
	11	WEB情報サイト	とっとりずむ:秋夏イベントを掲載
	18	広報チラシ(協賛)	鳥取市都市整備部:鳥取県東部鉄道・バス1DAY共通パス、入館料200円→150円
	20	ケーブルテレビ	日本海ケーブルネットワーク:秋企画の大声コンテストの取材
10	27	フリーペーパー	山陰中央新報社:「あ・る・つ・く2025秋」に掲載
	12	WEB情報サイト	トットリング:かみじちフェスタ紹介
	15	デジタルサイネージ	株式会社アダックス:鳥取駅前交差点の電子看板(かみじちフェスタ案内)
	18	SNS広告	インスタ:かみじちフェスタの広告
	19	WEB情報サイト	トットリング:イベント告知「ヨガ」
	20	WEB情報サイト	トットリング:イベント告知「うちのわんこフォトコンテスト」
11	30	タウン情報誌	株式会社デリーインフォメーション関西:関西walker冬
	31	WEB情報サイト	トットリング:イベント告知「オンリーわん!あつまれ弥生犬作品」
	1	WEB情報サイト	令和トラベルマーケティング:鳥取の穴場スポット20選で紹介
	8	資料提供	WEB鳥取経済新聞:弥生グルメ「収穫の宴」の紹介
	9	WEB情報サイト	トットリング:弥生グルメ「収穫の宴」の紹介
12	10	チラシ	ラクスル:冬イベントのチラシ発行
	12	WEB情報サイト	トットリング:冬イベントの紹介
	14	WEB記事	日本海テレビWEB記事取材:火おこし・団体用解説
	31	WEB情報サイト	トットリング:イベント告知「オンリーわん!あつまれ弥生犬作品」
	3	WEB情報サイト	トットリング:こぎん刺しワークショップ
	8	WEB情報サイト	トットリング:クリスマスリース作り
1	11	WEB情報サイト	トットリング:ミニ門松作り
	23	WEB情報サイト	トットリング:かに汁ふるまい
	25	フリーペーパー	つばさ1月号:今月のお出かけ情報
	26	フリーペーパー	るるぶFREE山陰:弥生の王国を体験しよう
1	8	チラシ	Canva・ラクスル:早春かみじち/ウチのにゃんこ 12000部
	10	WEB情報サイト	トットリング:早春かみじち
	10	新聞広告	朝日新聞鳥取版:「青谷郷土館 展示室」協賛広告
	11	チラシ	Canva・ラクスル:団体向けチラシ 5000部
	18	WEB情報サイト	トットリング:ウチのにゃんこフォトコンテスト

2	8	WEBサイト	トットリング:ネコのワークショップ
	11	ラジオ	FM鳥取:施設・イベント紹介
	14	WEBサイト	トットリング:かみじろう文字探し「バレンタイン編」
	16	WEBサイト	多言語情報サイトGOOD LUCK TRIP:青谷かみじち史跡公園
3	9	WEB情報サイト	トットリング:周年記念感謝DAY
	16	WEB情報サイト	「na-na」日本海テレビジョン放送株式会社:周年記念感謝DAY
	17	インスタ広告	インスタ:「周年記念感謝DAY」
	19	旅行情報誌	JTBパブリッシング発刊:「るるぶ鳥取・大山・蒜山・水木しげるロード27」施設情報
	23	インスタ広告	インスタ:「春かみじち」プレイランド・ふわふわ遊具・火おこし道場・土器パズル
	30	フリーペーパー	山陰中央新報社:あ・る・つ・く2026年春号掲載
	31	WEBサイト	googleドメイン・広告料

ウ 営業等の実施状況

4	16	広島地区観光情報説明会	広島	旅行会社	旅行会社向け商談会
4	22	広島地区観光情報説明会	広島	旅行会社	旅行会社向け商談会
4	23	広島地区観光情報説明会	広島	旅行会社	旅行会社向け商談会
6	21	ららぽーと門真	大阪	来場者	「鳥取どうでしよう」に出店
7	7	首都圏(水戸・越谷・都内)	首都圏	旅行会社	教育旅行誘致のため、旅行会社を訪問営業
8	6	旅行会社等商談会	関西	旅行会社等	教育旅行キャラバン
9	9	旅行会社等商談会	関西	旅行会社	関西地区旅行会社商談会
9	10	旅行会社等商談会	関東	旅行会社等	関西地区旅行会社商談会
11	17	とっとり弥生の王国プロモーション	岡山:広島	旅行会社	意見交換会・旅行会社訪問
12	16	大手旅行会社教育旅行支店	関東	旅行会社	教育旅行プロモーション
1	13	東武トップツアーズ他	大阪・奈良	旅行会社	関西教育旅行キャラバンにおける意見交換会
		フライヤーを公民館を中心に配布営業	県中・東部	一般	チラシ配布
	随時	主な観光施設、市町、類似施設等	県圏域	一般	情報提供

(2) 利用者コミュニケーションおよび満足度分析

1. Google ビジネスプロフィール運用状況

本期間中、当公園の認知度向上および利用者とのエンゲージメント強化を目的として、Google マップを通じた双方向のコミュニケーションを重点的に実施した。

- 総クチコミ投稿数:98 件
- 平均評価スコア:4.2 / 5.0
- クチコミ返信率:100%(全ての投稿に対し、指定管理者より個別の返信を実施)

2. クチコミ内容の多角的な分析と運営への反映

利用者から寄せられた具体的な意見を5つのカテゴリに分類し、分析および今後の対応策を以下の通り整理した。

評価カテゴリ	利用者の主な声(抜粋)	分析・対応
展示・学術価値	<ul style="list-style-type: none"> ・「脳の発見や殺傷痕のある人骨など、展示のロマンとインパクトが強い」 ・「弥生人の復顔像『来渡』などの展示は一見の価値がある」 ・「重要文化財棟の展示は国宝級で、専門知識がなくても楽しめる」 	考古学ファンから一般層まで、知的好奇心を刺激する展示が高く評価されている。今後も定期的な展示替えを周知し、リピート来園の動機付けを行う。
体験・イベント	<ul style="list-style-type: none"> ・「弥生衣装の着用や火おこし、勾玉作りなど体験が充実している」 ・「カブミーティングなどのイベントを通じ、歴史以外の層も集客できている」 	体験型学習が「夏休みの工作」や「家族の思い出作り」として機能している。返信欄を活用し、シンポジウムや2周年イベント等の告知を強化した。
施設環境・サービス	<ul style="list-style-type: none"> ・「2024年3月オープンで施設が新しく、非常に清潔で気持ちが良い」 ・「スタッフの丁寧な解説や対応により、満足度が向上した」 ・「オーナーからの返信が丁寧で、再訪したくなる」 	新設施設の強みである「清潔感」の維持に努めつつ、スタッフの接遇品質を強化。返信率100%の継続が、公園の信頼感構築に直結している。
ターゲット層の反応	<ul style="list-style-type: none"> ・「子供向けの無料棟があり、子連れでも安心して学べる」 ・「県外から数時間かけて訪れても、期待を裏切らない内容だった」 	ファミリー層および広域からの歴史ファンという、明確なターゲット層の獲得に成功している。
改善要望・期待	<ul style="list-style-type: none"> ・「遺跡全体が整備途中のため、今後の充実を期待したい」 ・「カフェの併設や、広大な公園をさらに活かす仕組みが欲しい」 	整備途上のエリアについては、進捗状況をポジティブに発信。第2期整備に向け、キャンプや飲食店等のニーズを関係部署へフィードバックする。

3. 運用の総括と次年度の方針

本期間の運用により、当公園が単なる史跡保存の場に留まらず、利用者のルーツを探る「学びの場」であり、かつ「体験型の観光拠点」として受容されていることが確認された。評価スコア 4.2 は優良な水準であるが、一部に見られる「展示のボリューム不足」や「未整備エリア」への指摘に対し、現在進行中のプロジェクト(弥生犬の復元、第2期整備等)を積極的に発信することで、期待値を満足度へと変えていく。次年度も返信率 100%を堅持し、オンライン上での「顔の見える誠実な管理運営」を継続する。

(別紙)

重要文化財様入館者数及び収入

令和7年度

区 分	4月	5月	6月	7月	8月	9月	10月	11月	12月	1月	2月	3月	合 計
一 般 (個 人)	631	776	534	465	666	426	609	623	167	71	157	336	5,461
一 般 (団 体)	81	47	158	136	13	47	109	400	87	35	95	121	1,329
株 行 会 社 特 別 プ ラ ン	0	0	0	0	0	0	181	141	14	0	0	0	336
大 学 ・ 専 修 学 校 等	39	15	11	26	29	25	23	5	33	5	7	24	242
高 校 生	30	14	22	11	23	7	94	5	1	2	2	20	231
中 学 生	6	36	7	34	34	2	33	3	5	5	1	12	178
小 学 生	35	62	130	176	166	44	157	48	102	11	18	66	1,015
幼 児	6	31	4	26	50	11	45	11	5	6	16	65	276
減 免	73	114	85	155	85	49	359	235	132	48	67	262	1,664
人 数 合 計	901	1,095	951	1,029	1,066	611	1,610	1,471	546	183	363	906	10,732
入 館 料 収 入	¥138,350	¥162,250	¥130,500	¥113,400	¥135,150	¥92,250	¥156,250	¥198,700	¥47,850	¥19,450	¥45,650	¥85,350	¥1,325,150
令 和 6 年 度	2,476	3,166	1,956	1,451	2,152	1,582	1,840	1,938	538	470	376	1,272	19,217
前 年 度 対 比	36.4%	34.6%	48.6%	70.9%	49.5%	38.6%	87.5%	75.9%	101.5%	38.9%	96.5%	71.2%	55.8%

ガイダンス施設/弥生体験参加者

令和7年度

区 分	4月	5月	6月	7月	8月	9月	10月	11月	12月	1月	2月	3月	合 計
ミュージアムショップ	62	52	58	30	86	77	174	140	68	76	55	130	1,008
ミュージアムショップ売上	¥70,136	¥151,664	¥119,000	¥51,260	¥98,273	¥122,956	¥144,770	¥120,723	¥116,810	¥30,360	¥33,300	¥121,650	¥1,180,902
弥 生 体 験	189	213	165	477	624	229	331	240	451	27	129	381	3,455
弥 生 体 験 売 上	¥64,250	¥102,850	¥54,050	¥214,650	¥263,450	¥115,240	¥167,100	¥167,350	¥203,200	¥16,350	¥91,800	¥106,300	¥1,566,540
ガイダンス権合計	1,642	3,577	2,799	2,437	2,662	1,498	4,171	4,692	1,483	805	1,065	2,929	29,760
入 場 団 体 数	20	19	17	23	15	30	39	65	26	9	17	18	298
売 上 合 計	¥134,386	¥254,514	¥190,950	¥265,910	¥368,723	¥238,196	¥311,870	¥288,073	¥320,010	¥46,710	¥125,100	¥227,950	¥2,772,392
総 収 入	¥272,736	¥416,764	¥321,450	¥379,310	¥503,873	¥330,446	¥468,120	¥486,773	¥367,860	¥66,160	¥170,750	¥313,300	¥4,047,542
令 和 6 年 度	3,163	4,842	2,718	2,674	4,119	5,697	2,573	4,224	791	849	780	2,867	35,297
前 年 度 対 比	51.9%	73.9%	103.0%	91.1%	64.6%	26.3%	162.1%	111.1%	187.5%	94.8%	136.5%	102.2%	84.3%

令和7年度 青谷かみじち史跡公園 収支計算書

科目名	前残	借方	貸方	残高
(1) 経常収益				
受託事業収入	0	0	108,564,000	108,564,000
管理運営受収入	0	0	103,416,000	103,416,000
県受託事業収入			5,148,000	5,148,000
収益事業収入	0	30,000	4,319,327	4,279,405
利用料金収入	0	0	1,325,150	1,325,150
売店営業収入	0	0	2,778,812	2,778,812
手数料収入	0	30,000	205,443	175,443
雑収入	0	0	9,922	9,922
経常収益計	0	30,000	112,883,327	112,853,327
(2) 経常支出				
職員人件費	0	36,045,250	2,811,000	33,234,250
給料	0	6,948,000	0	6,948,000
職員手当	0	4,156,716	0	4,156,716
福利厚生費	0	1,777,612	0	1,777,612
共済費	0	3,091,567	331,000	2,760,567
賃金	0	20,071,355	2,480,000	17,591,355
施設管理費	0	63,579,512	1,544,263	62,035,249
賃金	0	6,708,655	0	6,708,655
報償費	0	42,000	0	42,000
旅費交通費	0	482,524	0	482,524
消耗品費	0	1,837,928	0	1,837,928
燃料費	0	179,176	0	179,176
印刷製本費	0	350,350	0	350,350
光熱水費	0	20,314,001	0	20,314,001
修繕費	0	1,031,957	0	1,031,957
通信運搬費	0	888,967	0	888,967
手数料	0	156,170	0	156,170
保険料	0	107,330	0	107,330
委託料	0	9,049,733	0	9,049,733
使用料及賃借料	0	5,099,711	1,544,263	3,555,448
負担金	0	12,900	0	12,900
租税公課	0	4,334,730	0	4,334,730
雑損失	0	3,380	0	3,380
植栽管理費	0	12,980,000	0	12,980,000
集客促進費	0	6,377,383	87,871	6,289,512
賃金	0	41,500	0	41,500
報償費	0	263,350	0	263,350
消耗品費	0	1,920,443	0	1,920,443
食糧費	0	71,965	0	71,965
印刷製本費	0	690,985	0	690,985
材料費	0	74,431	74,431	0
通信運搬費	0	84,354	0	84,354
広告宣伝費	0	2,163,371	0	2,163,371
手数料	0	64,644	0	64,644
委託料	0	988,900	0	988,900
使用料及賃借料	0	13,440	13,440	0
売店営業費	0	2,482,948	585,979	1,896,969
消耗品費	0	183,939	0	183,939
材料費	0	1,682,522	5,430	1,677,092
期首棚卸額	0	616,487	0	616,487
期末棚卸額	0	0	580,549	-580,549
受託事業費	0	3,971,700	3,000	3,968,700
共済費	0	331,000	0	331,000
賃金	0	2,480,000	0	2,480,000
消耗品費	0	662,778	3,000	659,778
手数料	0	5,397	0	5,397
委託料	0	492,525	0	492,525
現金過不足	0	180	180	0
経常支出計	0	112,456,973	5,032,293	107,424,680
当期事業活動収支差額				5,428,647

【労働条件等報告書】

(参考様式1)

労働条件等報告書

項目	条件等	備考
1 職種	常勤正職員	
2 契約期間	期間の定め無し	
3 就業の場所	青谷かみじち史跡公園	
4 労働条件の提示書面	一般財団法人鳥取県観光事業団就業規則による	
5 始業・終業時刻、休憩時間等	(1)①始業 8時30分 終業17時30分 ※業務の都合によって就業時間を変更する場合、あらかじめシフト表で明示する。 (2)休憩時間 60分 (3)所定労働時間を越える労働の有無 有 (4)労働時間に係る協定の有無 有	
6 休日	交代制勤務により、勤務を要しない日に指定された日(各月の土日祝日日数等)	
7 休暇	(1)年次有給休暇 ・20日 (2)その他の休暇 ・一般財団法人鳥取県観光事業団就業規則による。	
8 賃金	(1)賃金 月給 336,600円他 ※一般財団法人鳥取県観光事業団就業規則による。 (2)諸手当の額及び計算方法 ・通勤手当、扶養手当、住居手当他 一般財団法人鳥取県観光事業団就業規則による。 (3)割増賃金 ・所定労働時間外 25% ・休日 35% ・深夜 25% (4)賃金締切日 毎月末日 (5)賃金支払日 毎月21日 (6)賞与 有(時期 6,12月、金額 一般財団法人鳥取県観光事業団就業規則による。) (7)昇給 有(時期 4月) (8)平均給与月額 289,500円	
9 退職金	一般財団法人鳥取県観光事業団役職員退職手当支給規程による。	
10 健康診断	健康診断を毎年1回行う	
11 その他		

※記載欄が不足する場合は別紙に記載してください。

(参考様式1)

労働条件等報告書

項目	条件等	備考
1 職種	リーダー	
2 契約期間	期間の定め無し または 令和6年4月1日～令和7年3月31日	
3 就業の場所	青谷かみじち史跡公園	
4 労働条件の提示書面	労働条件通知書による	
5 始業・就業時刻、休憩時間等	(1)①始業 8時30分 終業17時30分 ※業務の都合によって就業時間を変更する場合、あらかじめシフト表で明示する。 (2)休憩時間 60分 (3)所定労働時間を越える労働の有無 有 (4)労働時間に係る協定の有無 有	
6 休日	交代制勤務により、勤務を要しない日に指定された日(各月の土日祝日日数等)	
7 休暇	(1)年次有給休暇 ・16日 (2)その他の休暇 ・一般財団法人鳥取県観光事業団リーダー取扱要領による。	
8 賃金	(1)賃金 月給 177,200 円以上 ※一般財団法人鳥取県観光事業団リーダー取扱要領による。 (2)諸手当の額及び計算方法 ・通勤手当 一般財団法人鳥取県観光事業団リーダー取扱要領による。 (3)割増賃金 ・所定労働時間外 25% ・休日 35% ・深夜 25% (4)賃金締切日 毎月末日 (5)賃金支払日 毎月21日 (6)賞与 有(時期 6,12月、金額 一般財団法人鳥取県観光事業団リーダー取扱要領による。) (7)昇給 有(時期 4月) (8)平均給与月額 190,349 円	
9 退職金	無し	
10 健康診断	健康診断を毎年1回行う	
11 その他		

※記載欄が不足する場合は別紙に記載してください。

(参考様式1)

労働条件等報告書

項目	条件等	備考
1 職種	スタッフ	
2 契約期間	令和6年4月1日～令和7年3月31日 年度ごとに更新	
3 就業の場所	青谷かみじち史跡公園	
4 労働条件の提示書面	労働条件通知書による	
5 始業・就業時刻、休憩時間等	(1)始業 8時30分 終業17時30分 ※業務の都合によって就業時間を変更する場合、あらかじめシフト表で明示する。 (2)休憩時間 60分 (3)所定労働時間を越える労働の有無 有 (4)労働時間に係る協定の有無 有	
6 休日	交代制勤務により、勤務を要しない日に指定された日(各月の土日祝日日数等)	
7 休暇	(1)年次有給休暇 ・16日以上 一般財団法人鳥取県観光事業団スタッフ取扱要領による。 (2)その他の休暇 ・一般財団法人鳥取県観光事業団スタッフ取扱要領による。	
8 賃金	(1)賃金 月給 171,300円以上 (2)諸手当の額及び計算方法 ・通勤手当 一般財団法人鳥取県観光事業団スタッフ取扱要領による。 (3)割増賃金 ・所定労働時間外 25% ・休日 35% ・深夜 25% (4)賃金締切日 毎月末日 (5)賃金支払日 毎月21日 (6)賞与 有(時期 6,12月、金額 一般財団法人鳥取県観光事業団スタッフ取扱要領による。) (7)昇給 有 (8)平均給与月額 183,538円	
9 退職金	無し	
10 健康診断	健康診断を毎年1回行う	
11 その他		

※記載欄が不足する場合は別紙に記載してください。

(参考様式1)

労働条件等報告書

項目	条件等	備考(※記載上の注意)
1 職種	パートスタッフ	
2 契約期間	令和6年4月1日～令和7年3月31日 年度ごとに更新	
3 就業の場所	青谷かみじち史跡公園	
4 労働条件の提示書面	労働条件通知書による	
5 始業・就業時刻、休憩時間等	(1)①始業 8時30分 終業 17時30分 ②始業 9時00分 終業 17時00分 ③始業 8時30分 終業 15時00分等 ※業務の都合によって就業時間を変更する場合、あらかじめシフト表で明示する。 (2)休憩時間 30分～60分 (3)所定労働時間を越える労働の有無 有 (4)労働時間に係る協定の有無 有	
6 休日	交代制勤務により、勤務を要しない日に指定された日(各月の土日祝日日数等)	
7 休暇	(1)年次有給休暇 ・7日～ ※一般財団法人鳥取県観光事業団パートスタッフ取扱要領による。 (2)その他の休暇 ・一般財団法人鳥取県観光事業団パートスタッフ取扱要領による。	
8 賃金	(1)賃金 時給 1,100円 (2)諸手当の額及び計算方法 ・通勤手当 一般財団法人鳥取県観光事業団パートスタッフ取扱要領による (3)割増賃金 ・所定労働時間外 25% ・休日 35% ・深夜 25% (4)賃金締切日 毎月10日 (5)賃金支払日 毎月21日 (6)賞与 有(時期 6,12月、金額 一般財団法人鳥取県観光事業団パートスタッフ取扱要領による。) (7)昇給 無 (8)平均給与月額 123,553円	
9 退職金	無し	
10 健康診断	健康診断を毎年1回行う	
11 その他		

※記載欄が不足する場合は別紙に記載してください。

【障がい者就労施設及びシルバー人材センター等からの物品、役務の調達実績】

(参考様式2)

障がい者就労施設及びシルバー人材センター等からの物品、役務の調達実績

調達時期 (年月を記入)	調達物品名称	調達先の名称	調達数量 (単位も含めて記入)	調達金額(円)	備考
R7.4	ミュージアムショップ商品		58個	16,000	
R7.10	ミュージアムショップ商品		35個	6,594	
R7.11	ミュージアムショップ商品		49個	11,459	
R7.12	ミュージアムショップ商品		39個	12,368	
R8.1	ミュージアムショップ商品		17個	2,907	
R8.2	ミュージアムショップ商品		27個	4,820	

(注) 調達金額は税込

(参考様式3)

令和7年度 青谷かみじち史跡公園職員に係る処遇改善状況

(単位:円)

令和7年度処遇改善に係る指定管理料 A	前年度処遇改善計画上の 処遇改善後人件費		令和7年度処遇改善計画		実績						処遇改善に係る 指定管理料の 執行率 (E/A)	処遇改善に係る 指定管理料の 執行残額	
	年間人件費 B	平均給与月額 B'	処遇改善額 C	給与月額改善額 C'	年間人件費 D	平均給与月額 D'	処遇改善額 E (D-B)	処遇改善率 E' (E/B)	給与月額改善額 F (D'-B')	給与月額改善率 F' (F/B')			処遇改善計画 達成率 (E/C)
4,658,000	37,273,519	214,612	4,658,000	30,436	39,666,771	235,264	2,393,252	6.4%	20,652	9.6%	51.4%	51.4%	2,264,748

※B・D欄には、基本給、賞与、時間外手当等の各手当、事業者負担の社会保険料等の法定福利費を含む人件費総額を記入すること。
 ※B'・D'欄には、基本給、時間外手当等の各手当を含む1人あたりの平均給与月額を記入すること(賞与を除く)。
 ※初年度分については、「前年度処遇改善計画上の処遇改善後人件費」を「令和n年度収支計画」とする。