

社 会 保 障

	ページ
81 保護率	132
82 居宅サービス従事者数	133
○ 83 介護老人福祉施設定員数	134
84 障がい者支援施設定員数	136
85 児童福祉施設定員数	137

「○」印は、市町村の指標があるもの。

*81 保護率(人口千人当たり)

(全国)

都道府県	順位	数 値	* 保護率(人口千人当たり)																																
富山県	1	3.94																																	
長野県	2	5.41																																	
福井県	3	5.53																																	
岐阜県	4	5.90																																	
石川県	5	6.25																																	
山形県	6	7.50																																	
滋賀県	7	7.73																																	
群馬県	8	7.74																																	
島根県	9	8.23																																	
山梨県	10	8.76																																	
静岡県	11	8.94																																	
三重県	12	8.99																																	
佐賀県	13	9.34																																	
新潟県	14	9.48																																	
福島県	15	9.54																																	
茨城県	16	10.01																																	
愛知県	17	10.16																																	
山口県	18	10.37																																	
栃木県	19	10.43																																	
岩手県	20	10.56																																	
香川県	21	10.83																																	
鳥取県	22	12.00	<table border="1"> <thead> <tr> <th>関 連 指 標</th> <th>単 位</th> <th>全 国</th> <th>鳥 取 県</th> <th>順 位</th> </tr> </thead> <tbody> <tr> <td>1か月平均 被保護実人員</td> <td>人</td> <td>2,038,557</td> <td>6,584</td> <td>* 4</td> </tr> <tr> <td>1か月平均 扶助人員(延数) (人口千人当たり)</td> <td>人</td> <td>46.1</td> <td>31.7</td> <td>* 22</td> </tr> <tr> <td>1か月平均 医療扶助人員 (人口千人当たり)</td> <td>人</td> <td>13.6</td> <td>9.5</td> <td>* 21</td> </tr> <tr> <td>保護施設定員数 (人口1万人当たり) 令和3年10月1日 厚生労働省 「社会福祉施設等調査」</td> <td>人</td> <td>1.50</td> <td>2.73</td> <td>12</td> </tr> <tr> <td>保護施設在在所者数 (人口1万人当たり) 令和3年10月1日 厚生労働省 「社会福祉施設等調査」</td> <td>人</td> <td>1.42</td> <td>3.01</td> <td>7</td> </tr> </tbody> </table>			関 連 指 標	単 位	全 国	鳥 取 県	順 位	1か月平均 被保護実人員	人	2,038,557	6,584	* 4	1か月平均 扶助人員(延数) (人口千人当たり)	人	46.1	31.7	* 22	1か月平均 医療扶助人員 (人口千人当たり)	人	13.6	9.5	* 21	保護施設定員数 (人口1万人当たり) 令和3年10月1日 厚生労働省 「社会福祉施設等調査」	人	1.50	2.73	12	保護施設在在所者数 (人口1万人当たり) 令和3年10月1日 厚生労働省 「社会福祉施設等調査」	人	1.42	3.01	7
関 連 指 標	単 位	全 国				鳥 取 県	順 位																												
1か月平均 被保護実人員	人	2,038,557				6,584	* 4																												
1か月平均 扶助人員(延数) (人口千人当たり)	人	46.1				31.7	* 22																												
1か月平均 医療扶助人員 (人口千人当たり)	人	13.6				9.5	* 21																												
保護施設定員数 (人口1万人当たり) 令和3年10月1日 厚生労働省 「社会福祉施設等調査」	人	1.50				2.73	12																												
保護施設在在所者数 (人口1万人当たり) 令和3年10月1日 厚生労働省 「社会福祉施設等調査」	人	1.42				3.01	7																												
岡山県	23	12.66																																	
宮城県	24	13.04																																	
埼玉県	25	13.24																																	
埼玉県	26	13.96																																	
熊本県	27	14.04																																	
奈良県	28	14.17																																	
千葉県	29	14.19																																	
広島県	30	14.45																																	
愛媛県	31	15.18																																	
和歌山県	32	15.91																																	
宮崎県	33	16.24																																	
全 国	-	16.24																																	
神奈川県	34	16.60																																	
大分県	35	16.98																																	
徳島県	36	17.87																																	
兵庫県	37	18.34																																	
鹿児島県	38	18.68																																	
東京都	39	20.02																																	
長崎県	40	20.50																																	
京都府	41	21.36																																	
青森県	42	23.26																																	
福岡県	43	23.53																																	
高知県	44	25.73																																	
沖縄県	45	26.43																																	
北海道	46	29.62																																	
大阪府	47	30.71																																	
単 位	-	-																																	

◎算 出 方 法 : 1か月平均被保護実人員÷人口総数

◎調 査 時 点 : (分子)令和3年度
(分母)令和3年10月1日

◎資 料 出 所 : (分子)厚生労働省「被保護者調査」
(分母)総務省統計局「人口推計年報」

82 居宅サービス従事者数(老年人口千人当たり)

(全国)

都道府県	順位	数 値	居宅サービス従事者数(老年人口千人当たり)																																
大阪府	1	18.60																																	
和歌山県	2	13.47																																	
青森県	3	13.38																																	
兵庫県	4	9.37																																	
宮崎県	5	8.97																																	
奈良県	6	8.64																																	
徳島県	7	8.56																																	
愛知県	8	8.25																																	
東京都	9	8.16																																	
北海道	10	7.88																																	
京都府	11	7.77																																	
大分県	12	7.76																																	
全 国	-	7.73																																	
熊本県	13	7.55	<table border="1"> <thead> <tr> <th>関 連 指 標</th> <th>単 位</th> <th>全 国</th> <th>鳥 取 県</th> <th>順 位</th> </tr> </thead> <tbody> <tr> <td>居宅サービス従事者数</td> <td>人</td> <td>280,060</td> <td>988</td> <td>47</td> </tr> <tr> <td>訪問介護従事者数(老年人口千人当たり)</td> <td>人</td> <td>7.43</td> <td>5.27</td> <td>34</td> </tr> <tr> <td>訪問入浴介護従事者数(老年人口千人当たり)</td> <td>人</td> <td>0.30</td> <td>0.22</td> <td>31</td> </tr> <tr> <td>訪問介護事業所数(老年人口千人当たり)</td> <td>事業所</td> <td>0.98</td> <td>0.69</td> <td>39</td> </tr> <tr> <td>訪問入浴介護事業所数(老年人口千人当たり)</td> <td>事業所</td> <td>0.05</td> <td>0.04</td> <td>24</td> </tr> </tbody> </table>			関 連 指 標	単 位	全 国	鳥 取 県	順 位	居宅サービス従事者数	人	280,060	988	47	訪問介護従事者数(老年人口千人当たり)	人	7.43	5.27	34	訪問入浴介護従事者数(老年人口千人当たり)	人	0.30	0.22	31	訪問介護事業所数(老年人口千人当たり)	事業所	0.98	0.69	39	訪問入浴介護事業所数(老年人口千人当たり)	事業所	0.05	0.04	24
関 連 指 標	単 位	全 国				鳥 取 県	順 位																												
居宅サービス従事者数	人	280,060				988	47																												
訪問介護従事者数(老年人口千人当たり)	人	7.43				5.27	34																												
訪問入浴介護従事者数(老年人口千人当たり)	人	0.30				0.22	31																												
訪問介護事業所数(老年人口千人当たり)	事業所	0.98				0.69	39																												
訪問入浴介護事業所数(老年人口千人当たり)	事業所	0.05				0.04	24																												
三重県	14	7.55																																	
神奈川県	15	7.53																																	
千葉県	16	7.48																																	
福岡県	17	7.33																																	
宮城県	18	7.18																																	
愛媛県	19	7.10																																	
香川県	20	6.79																																	
島根県	21	6.50																																	
岩手県	22	6.47																																	
福島県	23	6.35																																	
広島県	24	6.32																																	
石川県	25	6.31																																	
秋田県	26	6.23																																	
長野県	27	6.09																																	
滋賀県	28	6.07																																	
沖縄県	29	5.94																																	
富山県	30	5.93																																	
群馬県	31	5.88																																	
岐阜県	32	5.71																																	
長崎県	33	5.54																																	
鳥 取 県	34	5.49																																	
山梨県	35	5.40																																	
山口県	36	5.20																																	
高知県	37	5.05																																	
埼玉県	38	5.01																																	
鹿児島県	39	4.87																																	
静岡県	40	4.78																																	
岡山県	41	4.77																																	
茨城県	42	4.70																																	
栃木県	43	4.62																																	
新潟県	44	4.51																																	
山形県	45	4.51																																	
福井県	46	4.28																																	
佐賀県	47	4.02																																	
単 位	-	人																																	

◎算出方法： 居宅サービス従事者数÷老年人口
注：居宅サービス従事者数は、常勤に換算した訪問介護従事者数と訪問入浴介護従事者数の合計である。
◎調査時点： (分子)令和3年10月1日
(分母)令和3年10月1日
◎資料出所： (分子)厚生労働省「介護サービス施設・事業所調査」
(分母)総務省統計局「人口推計年報」

83 介護老人福祉施設定員数(老年人口千人当たり)

(全国)

都道府県	順位	数 値
山形県	1	21.8
新潟県	2	21.6
島根県	3	21.1
秋田県	4	20.3
福島県	5	20.2
鹿児島県	6	19.5
福井県	7	19.2
和歌山県	8	18.9
茨城県	9	18.7
群馬県	10	18.4
埼玉県	11	18.3
三重県	12	18.3
岩手県	13	18.2
石川県	14	18.2
長野県	15	17.8
奈良県	16	17.7
高知県	17	17.3
岐阜県	18	17.1
岡山県	19	17.1
香川県	20	16.8
鳥取県	21	16.5
富山県	22	16.4
滋賀県	23	16.3
静岡県	24	16.3
宮崎県	25	16.2
全 国	-	16.2
宮城県	26	16.1
京都府	27	16.0
神奈川県	28	15.9
東京都	29	15.8
千葉県	30	15.6
福冈県	31	15.6
兵庫県	32	15.6
北海道	33	15.4
栃木県	34	14.8
長崎県	35	14.8
愛媛県	36	14.7
広島県	37	14.5
佐賀県	38	14.3
徳島県	39	14.2
山口県	40	14.2
大阪府	41	14.0
山梨県	42	13.9
沖縄県	43	13.9
熊本県	44	13.7
青森県	45	13.5
愛知県	46	13.2
大分県	47	12.9
単 位	-	人

介護老人福祉施設定員数(老年人口千人当たり)

関 連 指 標	単 位	全 国	鳥 取 県	順 位
介護老人福祉施設定員数 (実数)	人	586,061	2,977	47
介護老人保健施設定員数 (老年人口千人当たり)	人	10.3	16.6	2
介護老人保健施設定員数 (実数)	人	371,323	2,990	42
介護医療院定員数	人	38,159	360	32
介護療養型医療施設 病床数	床	13,533	64	40

◎算出方法： 介護老人福祉施設定員数÷老年人口
注：入所定員30人未満の施設を除く。

◎調査時点： (分子)令和3年10月1日
(分母)令和3年10月1日

◎資料出所： (分子)厚生労働省「介護サービス施設・事業所調査」
(分母)総務省統計局「人口推計年報」

介護老人福祉施設定員数(老年人口千人当たり)

(鳥取県)

介護老人福祉施設定員数(老年人口千人当たり)

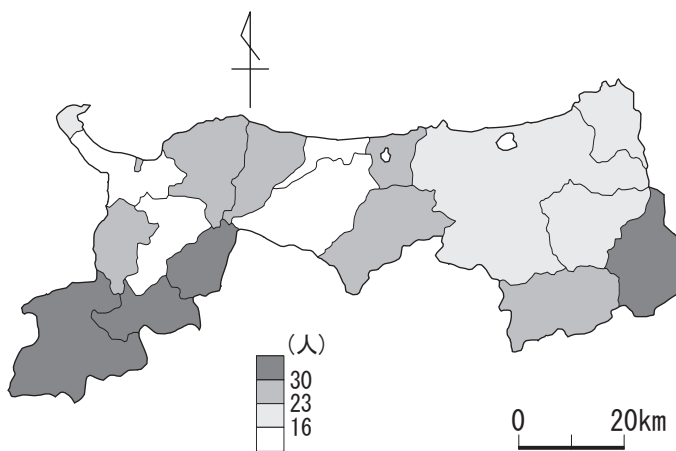

- ◎算出方法： 介護老人福祉施設定員数÷老年人口
注：入所定員30人未満の施設を含む。
- ◎調査時点： (分子) 令和4年10月1日
(分母) 令和4年10月1日
- ◎資料出所： (分子) 鳥取県長寿社会課
(分母) 鳥取県統計課「鳥取県の推計人口」

介護老人福祉施設定員数(老年人口千人当たり)

市町村	順位	数値
県平均	—	18.0
市平均	—	16.0
鳥取市	14	18.9
米子市	16	13.5
倉吉市	17	12.1
境港市	15	17.0
郡平均	—	22.5
岩美町	13	20.0
若桜町	1	48.5
智頭町	7	27.2
八頭町	12	22.7
三朝町	5	29.3
湯梨浜町	10	23.0
琴浦町	9	23.2
北栄町	19	0.0
日吉津村	6	28.2
大山町	11	23.0
南部町	8	24.6
伯耆町	18	11.8
日南町	2	41.8
日野町	4	34.3
江府町	3	39.5
単位	—	人

(時系列グラフ)

介護老人福祉施設定員数(老年人口千人当たり)

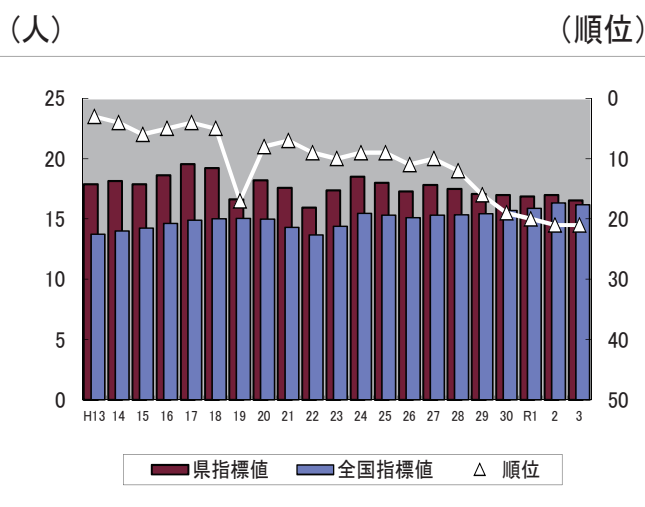

- ◎資料出所： (分子) 厚生労働省「介護サービス施設・事業所調査」
(分母) 総務省統計局「人口推計年報」

介護老人福祉施設定員数(老年人口千人当たり)

年	県指標値	順位	全国指標値
H13	17.9	3	13.7
14	18.1	4	14.0
15	17.9	6	14.2
16	18.6	5	14.6
17	19.5	4	14.9
18	19.2	5	15.0
19	16.6	17	15.0
20	18.2	8	15.0
21	17.6	7	14.3
22	15.9	9	13.7
23	17.4	10	14.4
24	18.5	9	15.4
25	18.0	9	15.3
26	17.3	11	15.1
27	17.8	10	15.3
28	17.5	12	15.3
29	17.1	16	15.4
30	17.0	19	15.7
R1	16.9	20	15.9
2	17.0	21	16.3
3	16.5	21	16.2

84 障がい者支援施設定員数(人口1万人当たり)

(全国)

都道府県	順位	数 値	障がい者支援施設定員数(人口1万人当たり)				
秋 田 県	1	32.11					
鹿 児 島 県	2	24.21					
青 森 県	3	23.07					
徳 島 県	4	22.74					
福 井 県	5	22.11					
島 根 県	6	21.61					
北 海 道	7	21.37					
鳥 取 県	8	21.03					
高 知 県	9	20.92					
山 梨 県	10	20.00					
大 分 県	11	18.70					
長 崎 県	12	18.60					
岩 手 県	13	18.11					
山 口 県	14	17.85					
山 形 県	15	17.76					
熊 本 県	16	17.58					
沖 縄 県	17	17.43					
佐 賀 県	18	16.54					
愛 媛 県	19	15.77					
石 川 県	20	15.08					
茨 城 県	21	14.93					
群 馬 県	22	14.78					
宮 崎 県	23	13.85					
栃 木 県	24	13.70					
和 歌 山 県	25	13.58					
福 岡 県	26	13.28					
長 野 県	27	13.28					
奈 良 県	28	13.21					
富 山 県	29	13.08					
岐 阜 県	30	12.74					
岡 山 県	31	12.41					
香 川 県	32	12.26					
福 島 県	33	11.93					
広 島 県	34	11.60					
新 潟 県	35	11.48					
全 国	-	11.04	障がい者支援施設 定員数	人	138,586	1,154	46
静 岡 県	36	10.95	障がい者支援施設 在所有者数 (人口1万人当たり)	人	11.94	22.40	7
兵 庫 県	37	9.95	地域活動支援センター 定員数 (人口1万人当たり)	人	3.78	2.11	43
三 重 県	38	9.89	地域活動支援センター 施設数 (人口10万人当たり)	施設	2.25	1.82	34
京 都 府	39	9.73					
宮 城 県	40	9.01					
埼 玉 県	41	8.26					
滋 賀 県	42	8.15					
千 葉 県	43	7.73					
神 奈 川 県	44	5.82					
愛 知 県	45	5.43					
大 阪 府	46	5.39					
東 京 都	47	3.75					
単 位	-	人					

◎算出方法：障がい者支援施設定員数÷人口総数
注：全国値には、「国立」の値を含む。

◎調査時点：(分子)令和3年10月1日
(分母)令和3年10月1日

◎資料出所：(分子)厚生労働省「社会福祉施設等調査」
(分母)総務省統計局「人口推計年報」

85 児童福祉施設定員数(人口1万人当たり)

(全国)

都道府県	順位	数 値	児童福祉施設定員数(人口1万人当たり)				
沖縄県	1	33.57					
宮城県	2	25.24					
徳島県	3	22.11					
静岡県	4	22.06					
熊本県	5	21.61					
佐賀県	6	20.87					
埼玉県	7	20.54					
高知県	8	20.25					
鹿児島県	9	20.24					
滋賀県	10	20.06					
鳥取県	11	20.00					
岡山県	12	18.99					
兵庫県	13	18.28					
福島県	14	18.09					
大阪府	15	17.95					
岩手県	16	17.78					
北海道	17	17.27					
千葉県	18	16.77					
広島県	19	16.75					
宮崎県	20	16.66					
福岡県	21	16.64					
京都府	22	16.23					
愛媛県	23	16.05					
全国	-	15.97	関連指標	単位	全国	鳥取県	順位
長崎県	24	15.35	児童福祉施設定員数	人	200,389	1,097	42
和歌山県	25	15.27					
大分県	26	14.69	児童福祉施設数(人口1万人当たり)	施設	1.26	2.00	3
栃木県	27	14.69					
神奈川県	28	14.68	児童福祉施設数	施設	15,830	110	37
山梨県	29	14.06					
山形県	30	13.86	児童福祉施設在者数(人口1万人当たり)	人	14.45	16.86	11
山口県	31	13.55					
奈良県	32	13.33	児童福祉施設在者数	人	181,393	925	42
愛知県	33	13.15					
茨城県	34	12.93					
東京都	35	12.65					
岐阜県	36	12.52					
静岡県	37	12.20					
島根県	38	11.95					
青森県	39	11.66					
秋田県	40	10.70					
香川県	41	10.42					
三重県	42	10.20					
長野県	43	10.04					
石川県	44	9.67					
新潟県	45	9.00					
福井県	46	7.02					
群馬県	47	6.96					
単位	-	人					

◎算出方法：児童福祉施設(助産施設、母子生活支援施設、保育所を除く)定員数÷人口総数

注：全国値には、「国立」の値を含む。

◎調査時点：(分子)令和3年10月1日

(分母)令和3年10月1日

◎資料出所：(分子)厚生労働省「社会福祉施設等調査」

(分母)総務省統計局「人口推計年報」