



政府統計



---

令和5年10月分

# 賃金、労働時間及び雇用の動き

毎月勤労統計調査地方調査月報

---

T O T T O R I

---

鳥取県総務部統計課

( 令和5年12月28日公表 )

# 毎月勤労統計調査地方調査の説明

## 令和5年1月分からの変更点

- ・本系列では、経済構造の変化に伴う動きも反映された賃金等の指標であり、時系列比較も可能です。ただし、調査対象事業所のサンプル入替え時や、ベンチマーク更新（基準とする事業所規模・産業別の労働者構成割合の見直し）の際には、一定の断層が発生しますので、時系列比較を行う際には留意が必要です。
- ・令和5年1月分の調査で対象事業所（事業所規模5人以上）のうち約3割の入替を行いました。この影響を除去した短期的な賃金等の動向をみるために、本県における共通事業所（注参照）の前年同月比を参考系列として公表しています。（月報P28参照）
  - （注1）共通事業所とは「前年同月分」及び「当月分」とともに集計対象となった調査対象事業所のことです。平成30年から部分入替え方式の導入に伴い、常に一部の調査事業所が前年も調査対象となっていることから共通事業所に限定した集計が可能となりました。
  - （注2）共通事業所集計では、同一事業所の平均賃金などの変化をみるためのものであり、労働者数の変化の影響を除くため、前年同月も当月の労働者数をもとに月々の平均賃金を計算しています。
  - （注3）共通事業所のみを用いて集計を行っているため、本系列（全ての調査対象事業所のデータを用いて作成した集計）に比べ、サンプルサイズが小さくなることに留意が必要です。

### 1 調査の目的

この調査は、統計法に基づく基幹統計であって、給与、出勤日数、労働時間及び雇用について、鳥取県における毎月の変動を明らかにすることを目的としている。

### 2 調査の対象

この調査は、日本標準産業分類に定める「鉱業、採石業、砂利採取業」、「建設業」、「製造業」、「電気・ガス・熱供給・水道業」、「情報通信業」、「運輸業、郵便業」、「卸売業、小売業」、「金融業、保険業」、「不動産業、物品賃貸業」、「学術研究、専門・技術サービス業」、「宿泊業、飲食サービス業」、「生活関連サービス業、娯楽業（その他の生活関連サービス業のうち家事サービス業を除く）」、「教育、学習支援業」、「医療、福祉」、「複合サービス事業」、「サービス業（他に分類されないもの）」（外国公務を除く）において、常時5人以上の常用労働者を雇用する事業所の中から抽出された460事業所（うち、30人以上は220事業所）について行っている。

※今回の調査対象事業所数は460事業所、回収事業所数は374事業所、回収率は81.3%であった。

### 3 調査事項の定義

#### (1) 現金給与額

所得税、社会保険料、組合費、貯金等を差し引く前の総額のことである。

「現金給与総額」とは、「きまって支給する給与（定期給与）」と「特別に支払われた給与（特別給与）」の合計額である。

「きまって支給する給与（定期給与）」とは、労働契約、労働協約、あるいは事業所の給与規則等によってあらかじめ定められている支給条件、算定方法によって支給された給与のことで、「超過労働給与」を含む。

「所定外給与（超過労働給与）」とは、所定の労働時間を超える労働、休日労働、深夜労働に対して支給される給与のことである。

「所定内給与」とは、「きまって支給する給与」から「超過労働給与」を除いたものである。

「特別に支払われた給与（特別給与）」とは、あらかじめ定められた契約や規則等によらないで一時的又は突発的理由に基づいて労働者に現実に支払われた給与、新しい協約により過去にさかのぼって算定された給与の追給額、3か月を超える期間ごとに算定される住宅手当や通勤手当等、並びに賞与のことである。

#### (2) 出勤日数

労働者が実際に出勤した日数のことである。事業所に出勤しない日は有給でも出勤日にならないが1日のうち1時間でも就業すれば出勤日となる。

#### (3) 実労働時間

労働者が実際に労働した時間数のことであって、休憩時間は除かれる。ただし運輸関係労働者等の手待ち時間は含める。なお、本来の職務外として行われる当宿直の時間数は含めない。

「総実労働時間数」とは、「所定内労働時間数」と「所定外労働時間数」の合計である。

「所定内労働時間数」とは、事業所の就業規則で定められた正規の始業時刻と終業時刻の間の休憩時間を除いた実労働時間数のことである。

「所定外労働時間数」とは、早出、残業、臨時の呼出、休日出勤などの実労働時間数のことである。

#### (4) 常用労働者

期間を定めず又は1か月を超える期間をきめて雇われている者のことである。

1日の労働時間の長短は問わず、いわゆるパートタイマー等も含む。

「パートタイム労働者」とは、常用労働者のうち、1日の労働時間又は1週の労働日数が短い者のことである。

「パートタイム労働者比率」は、常用労働者に占めるパートタイム労働者の割合のことである。

#### (5) 入職率・離職率

採用（解雇、退職）、出向及び同一企業内の他の事業所からの（への）転勤によって当事業所に入った（を離れた）常用労働者を、前月末常用労働者数で除した値である。

## 4 調査結果の算定

この結果は、調査事業所からの報告をもとにして事業所規模5人以上の県内すべての事業所に対応するよう推計したものである。事業所規模5人以上の集計には、事業所規模30人以上の事業所も含まれている。

## 5 利用上の注意

- (1) 前年比などの増減率は、指数により算出しており、実数で算出した場合と必ずしも一致しない。
- (2) 鉱業、採石業、砂利採取業及び不動産業、物品賃貸業は調査対象事業所が少ないため非公表とするが、調査産業計には含まれる。
- (3) 調査対象事業所又は調査票提出事業所が少ない業種は「X」とした。また、前年が秘匿であった場合は、前年比を「X」とした。また、分母が0のため計算できないものは「-」とした。
- (4) 「電気・ガス・熱供給・水道業」は「電気・ガス業」、「学研究、専門・技術サービス業」は「学研究等」、宿泊業、飲食サービス業は「飲食サービス業等」、「生活関連サービス業、娯楽業」は「生活関連サービス等」、「サービス業（他に分類されないもの）」は「その他のサービス業」と表示する。
- (5) 表5-1～3の「○その他」の一括集計に含まれる産業は次のとおりである。  
「Eその他」の一括集計に含まれる産業は、「家具・装備品」「化学、石油・石炭」「ゴム製品」「窯業・土石製品」「非鉄金属製造業」「はん用機械器具」「生産用機械器具」「業務用機械器具」「その他の製造業」である。  
「Mその他」の一括集計に含まれる産業は、「飲食店」「持ち帰り・配達飲食サービス業」である。  
「Pその他」の一括集計に含まれる産業は、「保健衛生」「社会保険・社会福祉・介護事業」である。  
「Rその他」の一括集計に含まれる産業は、「廃棄物処理業」「自動車整備業」「機械等修理業」「職業紹介・労働者派遣業」「政治・経済・文化団体」「宗教」「その他のサービス業」である。
- (6) 実質賃金指数については、次の算式によって作成している。

$$\text{各月の実質賃金指数} = \frac{\text{各月の名目賃金指数}}{\text{各月の消費者物価指数（持家の帰属家賃を除く総合）}} \times 100$$

## 6 毎月勤労統計調査地方調査の表章産業の変更について

- (1) 毎月勤労統計調査地方調査においては、平成22年1月分から、平成19年11月改定の日本標準産業分類（以下「新産業分類」という。）に基づく集計結果を公表している。  
「調査産業計」、「建設業」、「製造業」、「電気・ガス・熱供給・水道業」、「情報通信業」、「運輸業、郵便業」、「卸売業、小売業」、「金融業、保険業」、「教育、学習支援業」、「医療、福祉」、「複合サービス事業」については、日本標準産業分類（平成14年3月改定）（以下「旧産業分類」という。）に基づいて公表している平成21年以前の集計結果と接続させているが、「学研究、専門・技術サービス業」、「宿泊業、飲食サービス業」、「生活関連サービス業、娯楽業」、「サービス業（他に分類されないもの）」については平成21年以前の旧産業分類に基づく集計結果と接続していない。
- (2) 平成29年1月公表時からは、平成25年10月に改定された日本標準産業分類に基づくものとしている。ただし、表章産業の名称に変更はなく、平成28年以前の結果と単純に接続させる扱いとしている。  
（注）表章産業の範囲は、「0819 幼保連携型認定こども園」の新設に伴い、「0 教育、学習支援業」、「P 医療、福祉」、「P85 社会保障・社会福祉・介護事業」の範囲に違いが生じるが、影響は大きくないものと考えられる。

## 7 基準年の変更に伴う指数の改訂について

令和4年1月分公表時から、指数の基準年を令和27年(2015年)から令和2年(2020年)に更新した。令和3年12月分までの指数については、令和4年1月分以降と比較できるように、令和2年平均が100となるものに遡及改訂した。なお、令和3年12月分までの増減率については遡及改訂していない。改訂後の指数で計算したものと一致しないことがある。

基準年の変更に伴う指数の改訂とは、指数の基準年を西暦年の末尾が0又は5の付く年に変更する改訂のことをいい、5年ごとに行うものである（指数の基準年に関する統計基準（平成22年3月31日総務省告示第112号）に基づく）。

## 8 指数のギャップ修正について

調査事業所のうち30人以上の抽出方法は、従来の2～3年に一度行う総入替え方式から、毎年1月分調査時に行う部分入替え方式に平成30年から変更した。賃金、労働時間指数とその増減率は、総入替え方式のときに行っていた過去に遡った改訂はしない。常用雇用指数とその増減率は、労働者数推計のベンチマークを令和4年1月分で更新したことに伴い、令和4年1月分公表時に過去に遡って改訂した。

# 目 次

調査結果の概要	(令和5年10月分)	1
統 計 表		
表 1 - 1	現金給与総額	3
表 1 - 2	〃 産業、就業形態別	3
表 2 - 1	労働時間	4
表 2 - 2	〃 産業、就業形態別	4
表 3 - 1	労働者数	5
表 3 - 2	〃 産業、就業形態別	5
表 4	事業所規模別の賃金、労働時間及び労働者数 (調査産業計)	6
時系列表 1	パートタイム労働者比率及びパートタイム労働者の 時間当たり給与	6
表 5 - 1 ~ 3	産業別現金給与額、労働時間及び労働者数	7
指 数 表		
第 1 - 1 表	名目賃金指数 (現金給与総額 事業所規模 5人以上)	10
	〃 ( 〃 30人以上)	11
第 1 - 2 表	〃 (きまって支給する給与 事業所規模 5人以上)	12
	〃 ( 〃 30人以上)	13
第 1 - 3 表	〃 (所 定 内 給 与 事業所規模 5人以上)	14
	〃 ( 〃 30人以上)	15
第 2 - 1 表	実質賃金指数 (現金給与総額 事業所規模 5人以上)	16
	〃 ( 〃 30人以上)	17
第 2 - 2 表	〃 (きまって支給する給与 事業所規模 5人以上)	18
	〃 ( 〃 30人以上)	19
第 3 - 1 表	労働時間指数 (総 実 労 働 時 間 事業所規模 5人以上)	20
	〃 ( 〃 30人以上)	21
第 3 - 2 表	〃 (所 定 内 労 働 時 間 事業所規模 5人以上)	22
	〃 ( 〃 30人以上)	23
第 3 - 3 表	〃 (所 定 外 労 働 時 間 事業所規模 5人以上)	24
	〃 ( 〃 30人以上)	25
第 4 表	常用雇用指数 (事業所規模 5人以上)	26
	〃 ( 〃 30人以上)	27
	共通事業所による前年同月比の参考提供について	28
全 国 結 果		
	令和5年10月分結果	29

# 調査結果の概要（令和5年10月分）

## 1 賃金 — 現金給与総額は225,847円（規模5人以上・調査産業計） —

10月の現金給与総額は、規模5人以上で225,847円となった。その名目賃金指数は84.7で前年に比べ1.6%減（うち規模30人以上では248,170円、その名目賃金指数は83.8で前年に比べ0.1%減）となった。

また、その実質賃金指数は78.6で前年に比べ5.0%減（うち規模30人以上では77.8で前年に比べ3.5%減）となった。

現金給与総額のうち、きまって支給する給与は223,630円となった。その名目賃金指数は99.6で前年に比べ2.2%減（うち規模30人以上では247,375円、その名目賃金指数は100.8で前年に比べ0.1%減）となった。

また、所定内給与は209,663円、その名目賃金指数は98.5で前年に比べ2.1%減（うち規模30人以上では228,582円、その名目賃金指数は99.3で前年同月と同水準）となった。

特別に支払われた給与は2,217円（うち規模30人以上では795円）となった。

規模5人以上の現金給与総額を就業形態別にみると、一般労働者は288,333円（うち規模30人以上では297,482円）となり、パートタイム労働者は97,776円（うち規模30人以上では109,344円）となった。

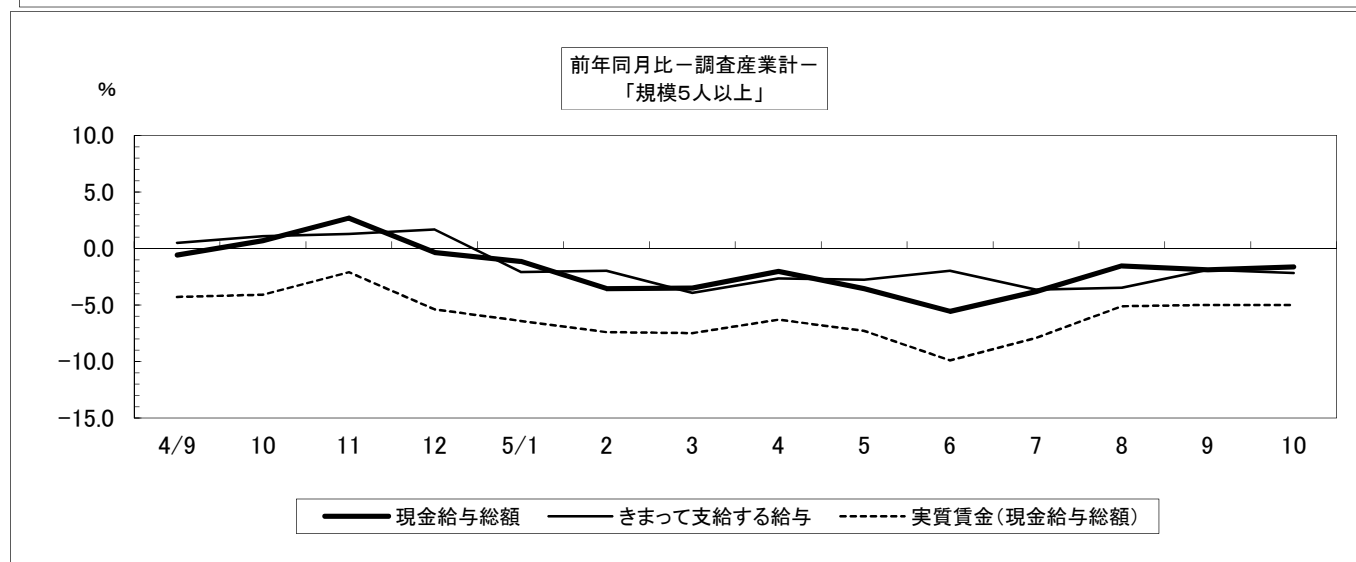
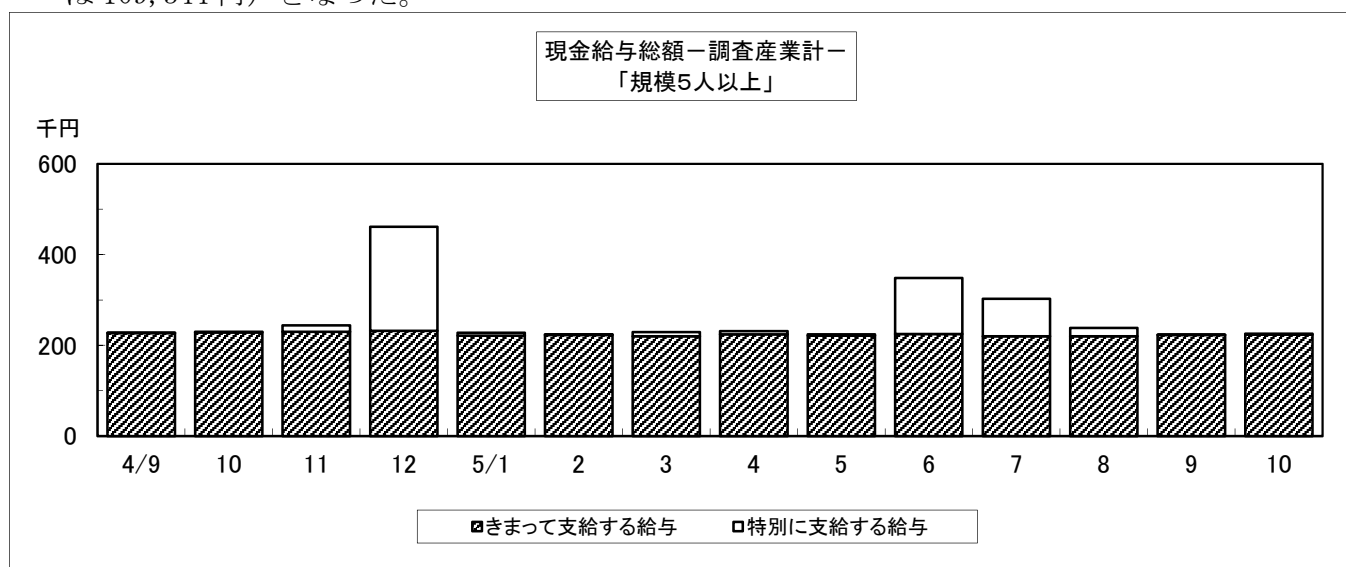

**2 労働時間** — 総実労働時間は140.4時間（規模5人以上・調査産業計） —

10月の総実労働時間は、規模5人以上で140.4時間となった。その労働時間指数は99.3で前年に比べ2.1%減（うち規模30人以上では147.1時間、その労働時間指数は101.0で前年に比べ0.3%増）となった。

総実労働時間のうち、所定内労働時間は132.4時間となった。その労働時間指数は98.8で前年に比べ1.9%減（うち規模30人以上では137.6時間、その労働時間指数は100.4で前年に比べ0.7%増）となった。

また、所定外労働時間は8.0時間となった。その労働時間指数は108.1で前年に比べ5.9%減（うち規模30人以上では9.5時間、その労働時間指数は110.5で前年に比べ5.0%減）となった。

規模5人以上の総実労働時間を就業形態別にみると、一般労働者は165.5時間（うち規模30人以上では165.9時間）となり、パートタイム労働者は88.7時間（うち規模30人以上では94.5時間）となった。

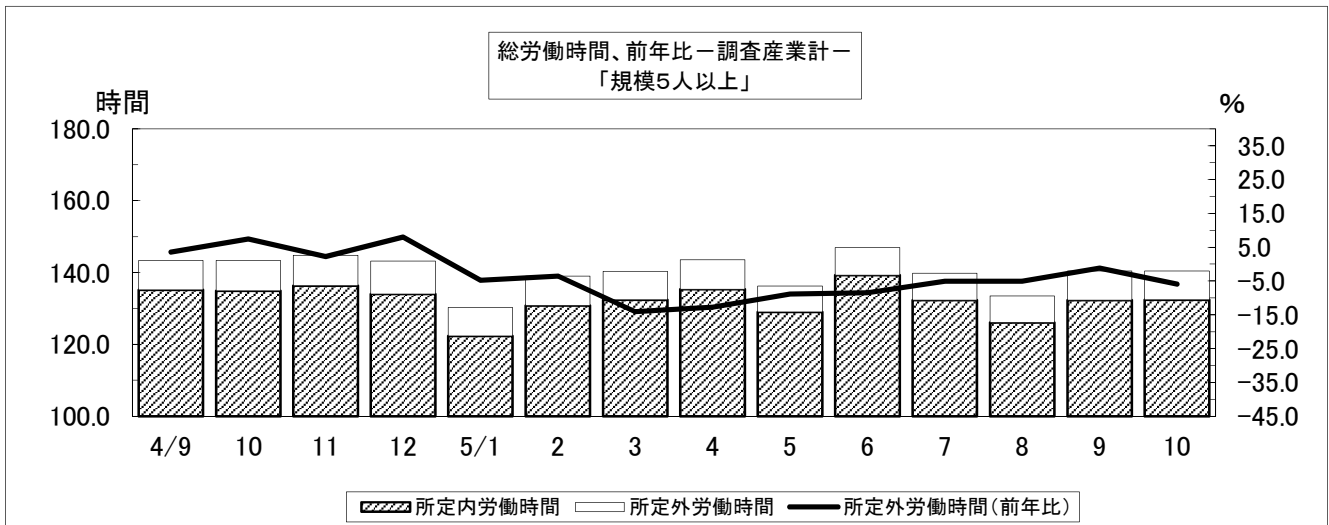

**3 常用雇用** — 常用雇用者数は191,954人（規模5人以上・調査産業計） —

10月末の常用労働者数は規模5人以上で191,954人となった。その常用雇用指数は103.7で前年に比べ0.5%増（うち規模30人以上では98,082人、その常用雇用指数は100.4で前年に比べ1.3%減）となった。

また、規模5人以上の常用労働者のパートタイム労働者比率は33.1%で前年に比べ6.5ポイント増（うち規模30人以上では26.2%で前年に比べ3.0ポイント増）となった。



表1-1 現金給与額 (令和5年10月分)

(事業所規模5人以上)

区 分	現金給与総額		きまって支給する給与		Aのうち所定内給与		特別に支払われた給与	
	A+B	前年 同月比	A	前年 同月比		前年 同月比	B	前年 同月差
	円	%	円	%	円	%	円	円
調査産業計	225,847	-1.6	223,630	-2.2	209,663	-2.1	2,217	1,388
建設業	340,887	21.6	319,308	14.1	298,304	14.4	21,579	20,890
製造業	236,032	1.1	233,641	1.1	215,559	2.4	2,391	-235
電気・ガス業	414,751	-1.1	414,751	-1.1	376,398	2.7	0	0
情報通信業	328,766	16.4	320,269	13.4	296,607	14.1	8,497	8,497
運輸業, 郵便業	282,722	5.3	282,722	5.7	245,488	4.9	0	-831
卸売業, 小売業	175,742	-20.9	175,282	-21.0	165,907	-21.4	460	6
金融業, 保険業	266,235	3.1	259,611	0.5	252,461	1.2	6,624	6,571
学術研究等	304,148	14.2	304,148	14.3	277,011	9.5	0	-272
飲食サービス業等	96,347	-10.4	96,256	-10.3	92,311	-10.4	91	11
生活関連サービス等	153,836	-4.5	151,811	-5.8	147,648	-4.7	2,025	2,025
教育, 学習支援業	279,343	7.0	279,248	7.0	272,462	7.0	95	95
医療, 福祉	248,122	0.2	248,071	0.5	232,952	0.9	51	-701
複合サービス事業	287,472	3.2	285,339	3.7	260,400	-0.6	2,133	-1,213
その他のサービス業	189,113	-5.9	188,454	-6.3	178,343	-4.6	659	555
<b>(うち事業所規模30人以上)</b>								
調査産業計	248,170	-0.1	247,375	-0.1	228,582	0.0	795	61
建設業	332,651	3.9	332,651	4.4	311,430	10.1	0	-1,324
製造業	254,715	-0.6	251,526	-1.2	230,506	0.6	3,189	1,379
電気・ガス業	414,751	-6.5	414,751	-6.4	376,398	-0.7	0	0
情報通信業	389,266	38.4	389,266	38.3	369,138	39.2	0	0
運輸業, 郵便業	279,016	7.0	279,016	7.5	226,439	3.1	0	-1,199
卸売業, 小売業	158,310	-13.9	158,076	-13.5	146,229	-15.9	234	-816
金融業, 保険業	260,337	6.8	259,447	6.5	248,638	5.0	890	793
学術研究等	353,781	9.7	353,781	10.1	311,981	4.4	0	-1,053
飲食サービス業等	129,004	-8.0	128,592	-8.0	123,383	-7.8	412	64
生活関連サービス等	192,904	x	192,904	x	183,015	x	0	x
教育, 学習支援業	295,077	2.6	295,077	2.4	288,848	3.3	0	0
医療, 福祉	272,782	-0.8	272,703	-0.8	252,229	-0.6	79	-91
複合サービス事業	303,875	x	301,566	x	267,362	x	2,309	x
その他のサービス業	168,153	-7.5	168,000	-7.5	157,858	-6.7	153	-31

表1-2 現金給与額 産業、就業形態別 (令和5年10月分)

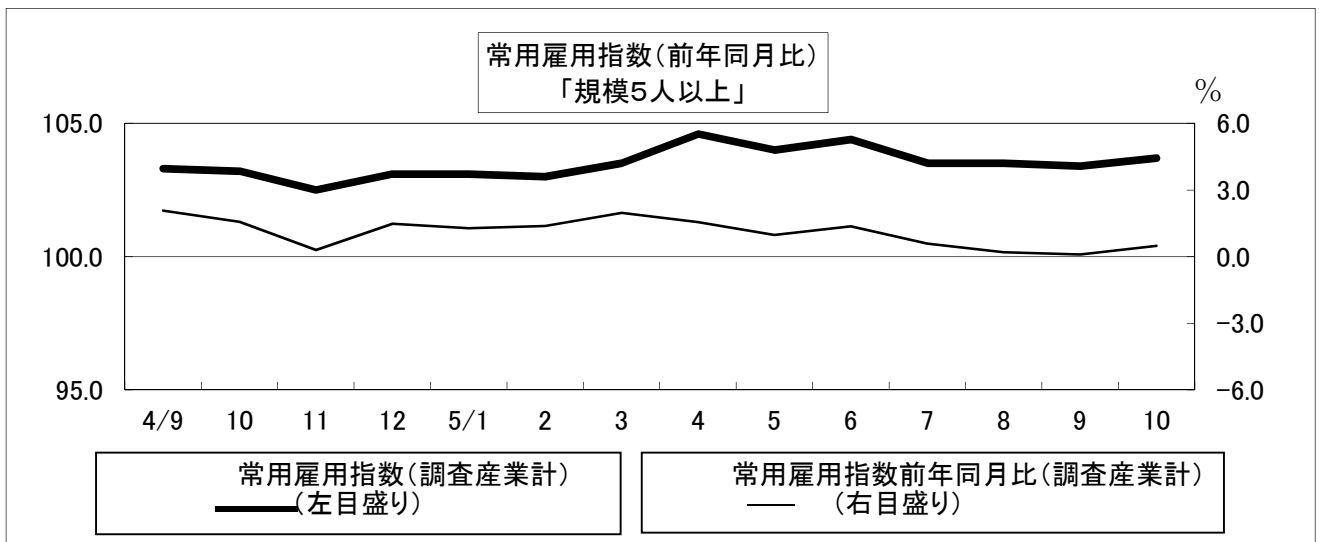
(事業所規模5人以上)

区 分	現金給与総額		きまって支給する給与		Aのうち所定内給与		特別に支払われた給与	
	A+B	前年 同月比	A	前年 同月比		前年 同月比	B	前年 同月差
	円	%	円	%	円	%	円	円
一般労働者								
調査産業計	288,333	4.0	285,107	3.3	265,775	3.5	3,226	2,156
製造業	261,123	0.3	258,311	0.5	236,987	1.6	2,812	-250
卸売業, 小売業	270,619	-3.2	269,808	-3.2	253,411	-3.8	811	187
医療, 福祉	286,509	-0.6	286,444	-0.3	267,726	0.1	65	-793
パートタイム労働者								
調査産業計	97,776	0.2	97,627	0.3	94,656	-1.3	149	-12
製造業	111,346	17.7	111,049	17.8	109,077	17.7	297	-34
卸売業, 小売業	97,976	-9.9	97,804	-10.0	94,185	-11.7	172	58
医療, 福祉	114,060	1.4	114,060	1.7	111,507	1.0	0	-403
<b>(うち事業所規模30人以上)</b>								
一般労働者								
調査産業計	297,482	2.0	296,435	2.0	272,292	2.3	1,047	140
製造業	266,741	-1.4	263,318	-2.1	240,448	-0.2	3,423	1,496
卸売業, 小売業	304,018	6.3	303,179	6.8	274,059	2.8	839	-1,233
医療, 福祉	303,180	-0.5	303,084	-0.4	278,796	-0.2	96	-108
パートタイム労働者								
調査産業計	109,344	3.5	109,259	3.5	105,529	1.7	85	-76
製造業	129,604	5.3	128,846	5.3	127,066	6.9	758	28
卸売業, 小売業	102,849	5.5	102,845	5.7	97,573	1.9	4	-183
医療, 福祉	129,743	0.6	129,743	0.6	127,213	0.3	0	0

表2-1 労働時間（令和5年10月分）

（事業所規模5人以上）

区 分	出 勤		総実労働時間		所定内労働時間		所定外労働時間	
	日 数	前 年 同月差	A + B	前 年 同月比	A	前 年 同月比	B	前 年 同月比
	日	日	時間	%	時間	%	時間	%
調 査 産 業 計	18.7	0.1	140.4	-2.1	132.4	-1.9	8.0	-5.9
建 設 業	20.1	-0.3	166.6	1.2	154.1	-0.3	12.5	23.7
製 造 業	19.6	0.7	157.2	2.5	148.4	5.0	8.8	-26.0
電 気・ガ ス 業	18.7	-0.4	152.1	-5.2	140.5	-3.8	11.6	-18.8
情 報 通 信 業	20.3	-0.2	168.4	-1.5	154.8	-2.4	13.6	10.5
運 輸 業， 郵 便 業	20.6	1.0	180.6	9.0	153.6	3.8	27.0	52.5
卸 売 業， 小 売 業	18.3	-0.7	128.3	-10.1	122.4	-10.0	5.9	-13.2
金 融 業， 保 険 業	19.6	0.9	141.8	-0.4	138.2	1.2	3.6	-36.8
学 術 研 究 等	20.0	1.2	160.4	10.3	147.2	5.8	13.2	109.6
飲 食 サ ー ビ ス 業 等	15.5	-0.5	91.8	-16.2	87.3	-15.8	4.5	-22.4
生 活 関 連 サ ー ビ ス 等	19.4	0.7	123.0	2.5	120.8	4.0	2.2	-42.1
教 育， 学 習 支 援 業	19.0	1.2	145.6	2.4	134.9	5.2	10.7	-23.0
医 療， 福 祉	18.4	-0.1	140.4	-0.5	135.7	-0.6	4.7	4.4
複 合 サ ー ビ ス 事 業	19.9	0.5	161.3	5.9	149.1	2.0	12.2	100.0
そ の 他 の サ ー ビ ス 業	18.5	-0.2	136.9	-3.3	130.4	-0.1	6.5	-40.9
<b>（うち事業所規模30人以上）</b>								
調 査 産 業 計	19.0	0.3	147.1	0.3	137.6	0.7	9.5	-5.0
建 設 業	19.4	-0.4	156.1	-7.0	144.3	-2.4	11.8	-41.3
製 造 業	19.7	0.5	163.2	1.0	153.0	3.4	10.2	-25.0
電 気・ガ ス 業	18.7	-0.5	152.1	-6.9	140.5	-5.2	11.6	-23.7
情 報 通 信 業	21.5	1.2	172.7	3.3	161.9	2.9	10.8	9.1
運 輸 業， 郵 便 業	20.4	0.9	182.6	11.7	152.9	4.0	29.7	81.1
卸 売 業， 小 売 業	17.9	-0.3	117.6	-6.0	111.2	-6.2	6.4	0.0
金 融 業， 保 険 業	19.6	1.3	143.6	7.1	138.0	5.9	5.6	47.4
学 術 研 究 等	19.6	1.0	169.3	12.5	148.1	6.6	21.2	81.3
飲 食 サ ー ビ ス 業 等	15.7	-2.2	104.6	-16.6	99.1	-17.2	5.5	-6.8
生 活 関 連 サ ー ビ ス 等	19.6	x	133.6	x	127.1	x	6.5	x
教 育， 学 習 支 援 業	19.6	0.8	153.7	1.3	140.4	4.0	13.3	-20.4
医 療， 福 祉	18.8	0.3	146.6	0.7	141.3	0.9	5.3	-5.4
複 合 サ ー ビ ス 事 業	19.2	x	153.5	x	139.6	x	13.9	x
そ の 他 の サ ー ビ ス 業	18.1	0.2	127.9	-1.2	121.1	-0.4	6.8	-14.0

表2-2 労働時間 産業、就業形態別（令和5年10月分）

（事業所規模5人以上）

区 分	出 勤		総実労働時間		所定内労働時間		所定外労働時間	
	日 数	前 年 同月差	A + B	前 年 同月比	A	前 年 同月比	B	前 年 同月比
一般労働者	日	日	時間	%	時間	%	時間	%
調 査 産 業 計	20.1	0.3	165.5	2.0	154.8	2.2	10.7	-1.8
製 造 業	20.0	0.7	166.9	2.0	156.6	4.5	10.3	-25.4
卸 売 業， 小 売 業	20.8	0.7	174.5	7.5	163.3	6.6	11.2	24.4
医 療， 福 祉	19.5	0.2	156.1	0.3	150.6	0.3	5.5	-1.8
パートタイム労働者	日	日	時間	%	時間	%	時間	%
調 査 産 業 計	15.7	0.2	88.7	-3.0	86.3	-3.5	2.4	20.0
製 造 業	17.8	1.3	109.0	11.1	107.5	11.3	1.5	0.0
卸 売 業， 小 売 業	16.3	-0.5	90.3	-13.1	88.8	-12.4	1.5	-42.3
医 療， 福 祉	14.8	-1.0	85.4	-8.0	83.7	-9.1	1.7	142.8
<b>（うち事業所規模30人以上）</b>								
一般労働者	日	日	時間	%	時間	%	時間	%
調 査 産 業 計	19.9	0.5	165.9	2.4	153.8	2.7	12.1	-2.4
製 造 業	19.8	0.5	167.1	0.6	156.1	3.1	11.0	-25.7
卸 売 業， 小 売 業	20.4	0.4	175.2	10.8	158.6	7.3	16.6	61.1
医 療， 福 祉	19.5	0.4	158.1	1.8	152.0	2.2	6.1	-6.2
パートタイム労働者	日	日	時間	%	時間	%	時間	%
調 査 産 業 計	16.2	-0.2	94.5	-1.1	92.1	-1.6	2.4	19.9
製 造 業	18.6	0.7	122.2	1.6	120.7	2.8	1.5	-50.0
卸 売 業， 小 売 業	16.9	0.1	95.6	-1.4	93.1	-1.0	2.5	-16.7
医 療， 福 祉	15.2	-0.6	92.8	-5.3	91.4	-5.6	1.4	16.7



表3-1 労働者数 (令和5年10月分)

(事業所規模5人以上)

区 分	常 用		パートタイム		入職率		離職率	
	労働者数	前年 同月比	労働者 比 率	前年 同月差	%	前年 同月差	%	前年 同月差
調 査 産 業 計	191,954	0.5	33.1	6.5	2.22	0.82	1.55	0.25
建 設 業	11,829	-1.2	8.7	3.4	0.36	-0.41	2.36	1.02
製 造 業	27,977	-3.7	17.1	1.1	1.52	0.47	0.92	0.11
電 気・ガ 斯 業	862	-26.5	5.6	2.6	0.00	-0.77	1.71	1.37
情 報 通 信 業	3,111	-1.9	4.0	1.4	2.52	2.40	1.97	0.69
運 輸 業, 郵 便 業	9,212	-0.2	15.0	7.6	0.00	-0.79	0.00	-2.52
卸 売 業, 小 売 業	33,360	-0.6	54.9	21.5	2.35	0.85	2.15	0.76
金 融 業, 保 険 業	4,666	5.7	8.0	-0.2	3.01	1.24	3.48	0.72
学 術 研 究 等	3,982	4.4	9.7	-1.5	1.32	1.06	1.85	1.67
飲 食 サービス 業 等	20,150	12.7	86.5	9.3	8.68	5.31	2.53	0.04
生 活 関 連 サービス 等	5,004	0.2	64.3	13.2	0.20	-2.49	0.97	-0.03
教 育, 学 習 支 援 業	15,065	1.3	27.3	-0.4	0.77	-0.39	0.43	-0.69
医 療, 福 祉	41,493	0.8	22.2	-1.1	1.66	0.31	1.14	0.33
複 合 サービス 事 業	1,787	-6.9	5.7	0.0	0.06	-0.31	0.33	0.12
そ の 他 の サービス 業	11,698	-3.1	23.8	3.9	2.05	0.94	2.73	0.90
<b>(うち事業所規模30人以上)</b>								
調 査 産 業 計	98,082	-1.3	26.2	3.0	1.26	0.10	1.51	0.30
建 設 業	2,913	-1.9	4.7	3.0	0.41	-0.19	1.59	0.58
製 造 業	20,877	-2.8	8.8	-0.9	0.72	0.10	1.02	0.04
電 気・ガ 斯 業	862	-1.7	5.6	5.6	0.00	-1.03	1.71	1.25
情 報 通 信 業	1,438	0.3	5.1	2.5	0.14	-0.14	0.14	-0.28
運 輸 業, 郵 便 業	6,352	-1.6	14.8	4.3	0.00	-1.15	0.00	-0.95
卸 売 業, 小 売 業	12,152	-4.0	72.4	18.3	2.35	0.94	2.34	1.15
金 融 業, 保 険 業	2,599	9.4	11.3	1.1	2.32	1.24	3.64	1.44
学 術 研 究 等	1,027	4.0	18.4	-1.6	2.46	1.44	1.57	0.86
飲 食 サービス 業 等	4,322	5.8	70.1	7.2	2.20	0.19	2.20	-0.97
生 活 関 連 サービス 等	1,453	x	49.5	x	0.67	x	3.28	x
教 育, 学 習 支 援 業	10,142	-0.6	24.6	-1.9	1.15	0.35	0.64	0.27
医 療, 福 祉	26,539	-0.2	17.5	0.6	1.15	-0.40	1.15	0.05
複 合 サービス 事 業	560	x	15.0	x	0.18	x	1.06	x
そ の 他 の サービス 業	6,776	-1.0	35.4	6.5	2.57	0.77	4.15	1.64

表3-2 労働者数 産業、就業形態別 (令和5年10月分)

(事業所規模5人以上)

区 分	常 用		入職率		離職率	
	労働者数	前年 同月比	%	前年 同月差	%	前年 同月差
一般労働者	人	%	%	ポイント	%	ポイント
調 査 産 業 計	128,383	-8.4	1.00	0.08	1.19	0.16
製 造 業	23,185	-5.0	0.54	-0.15	0.83	0.12
卸 売 業, 小 売 業	15,045	-32.7	2.20	0.43	1.75	0.30
医 療, 福 祉	32,276	2.2	1.07	0.07	0.63	0.03
パートタイム労働者	人	%	%	ポイント	%	ポイント
調 査 産 業 計	63,571	24.9	4.74	2.01	2.31	0.26
製 造 業	4,792	2.9	6.52	3.60	1.43	0.12
卸 売 業, 小 売 業	18,315	63.6	2.48	1.53	2.48	1.21
医 療, 福 祉	9,217	-3.7	3.73	1.22	2.92	1.43
<b>(うち事業所規模30人以上)</b>						
一般労働者	人	%	%	ポイント	%	ポイント
調 査 産 業 計	72,401	-5.1	0.73	-0.14	0.86	0.00
製 造 業	19,039	-1.8	0.54	0.01	0.91	0.08
卸 売 業, 小 売 業	3,360	-42.3	1.68	-0.25	1.08	0.25
医 療, 福 祉	21,894	-0.9	0.58	-0.36	0.45	-0.23
パートタイム労働者	人	%	%	ポイント	%	ポイント
調 査 産 業 計	25,681	11.3	2.77	0.64	3.31	0.93
製 造 業	1,838	-11.7	2.57	1.20	2.24	-0.08
卸 売 業, 小 売 業	8,792	28.6	2.61	1.64	2.81	1.33
医 療, 福 祉	4,645	3.2	3.80	-0.75	4.44	1.26

(注) 1) パートタイム労働者比率は、常用労働者に占めるパートタイム労働者の割合。  
2) 入職(離職)率は、前月末労働者に対する入職(離職)の割合。

表4 事業所規模別の賃金、労働時間及び労働者数  
(調査産業計) (令和5年10月分)

規模	現金給与 総額	きまって 支給する 給与	所定内 給与	特別に 支払われ た給与	総実 労働 時間数	所定内 労働 時間数	所定外 労働 時間数	前調査 期間末	増加	減少	本調査 期間末
	円	円	円	円	時間	時間	時間	人	人	人	人
5～29人											
計	202,308	198,591	189,712	3,717	133.2	126.8	6.4	92,372	2,983	1,483	93,872
男	255,448	249,193		6,255	152.7	142.2	10.5	42,492	1,212	594	43,110
女	157,109	155,551		1,558	116.6	113.7	2.9	49,880	1,771	889	50,762
30～99人											
計	229,831	228,455	214,715	1,376	143.9	134.4	9.5	54,140	656	882	53,914
男	279,650	277,782		1,868	158.7	144.1	14.6	25,466	259	420	25,305
女	185,675	184,736		939	130.8	125.8	5.0	28,674	397	462	28,609
100人以上											
計	270,599	270,514	245,541	85	151.1	141.6	9.5	44,181	586	599	44,168
男	316,399	316,302		97	158.9	146.1	12.8	21,396	241	343	21,294
女	227,777	227,703		74	143.9	137.4	6.5	22,785	345	256	22,874

時系列表1 パートタイム労働者比率及びパートタイム  
労働者の時間当たり給与 (調査産業計)

年月	パートタイム労働者比率				パートタイム労働者の時間当たり給与			
	事業所規模5人以上		うち規模30人以上		事業所規模5人以上		うち規模30人以上	
	前年差	前年差	前年差	前年比	前年比	前年比	前年比	
	%	ポイント	%	ポイント	円	%	円	%
令和元年	27.5	1.3	23.0	1.0	998	3.6	1,007	5.1
2年	26.6	-0.9	21.5	-1.5	1,046	4.8	1,084	7.6
3年	26.1	-0.5	21.6	0.1	1,064	1.7	1,108	2.2
4年	26.2	0.1	22.7	1.1	1,073	0.8	1,116	0.7
令和4年9月	26.6	0.7	22.8	1.2	1,050	-1.3	1,100	-0.4
10月	26.6	0.4	23.2	1.2	1,073	0.7	1,110	-0.4
11月	26.3	0.6	22.7	1.1	1,087	3.8	1,117	1.7
12月	26.5	0.8	22.9	1.3	1,089	2.2	1,144	2.5
令和5年1月	31.1	5.6	26.4	3.9	1,096	1.7	1,156	2.8
2月	31.4	6.1	26.7	4.5	1,071	-0.6	1,125	0.1
3月	32.6	6.7	26.6	4.0	1,050	-2.1	1,113	1.7
4月	31.2	4.6	25.8	3.2	1,076	1.9	1,126	2.6
5月	30.8	4.9	25.6	2.9	1,083	1.0	1,133	1.9
6月	31.0	5.2	26.0	3.3	1,068	0.3	1,126	1.6
7月	33.0	6.2	26.6	4.1	1,104	2.7	1,143	2.4
8月	32.6	6.2	26.5	3.8	1,104	0.5	1,168	1.5
9月	32.4	5.8	26.2	3.4	1,117	6.4	1,123	2.1
10月	33.1	6.5	26.2	3.0	1,097	2.2	1,146	3.2

(注) 時間当たり給与は、所定内給与を所定内労働時間で除し四捨五入により算出している。



表5-2 産業別労働時間（令和5年10月分）

（単位：日、時間）

産 業	計				男				女			
	出 勤 日 数	総 実 労 働 時 間	所定内 労 働 時 間	所定外 労 働 時 間	出 勤 日 数	総 実 労 働 時 間	所定内 労 働 時 間	所定外 労 働 時 間	出 勤 日 数	総 実 労 働 時 間	所定内 労 働 時 間	所定外 労 働 時 間
<b>（事業所規模5人以上）</b>												
調 査 産 業 計	18.7	140.4	132.4	8.0	19.4	155.9	143.7	12.2	18.0	126.7	122.4	4.3
建 設 業	20.1	166.6	154.1	12.5	20.5	173.6	157.9	15.7	18.9	141.2	140.1	1.1
製 造 業	19.6	157.2	148.4	8.8	20.0	164.8	153.9	10.9	19.1	145.9	140.3	5.6
電 気 ・ ガ ス 業	18.7	152.1	140.5	11.6	18.8	154.4	141.4	13.0	17.5	136.5	133.9	2.6
情 報 通 信 業	20.3	168.4	154.8	13.6	20.7	173.9	158.9	15.0	19.8	160.2	148.6	11.6
運 輸 業 ， 郵 便 業	20.6	180.6	153.6	27.0	21.0	186.1	156.4	29.7	18.5	146.0	135.9	10.1
卸 売 業 ， 小 売 業	18.3	128.3	122.4	5.9	19.2	146.3	136.9	9.4	17.5	111.4	108.8	2.6
金 融 業 ， 保 険 業	19.6	141.8	138.2	3.6	20.3	163.1	155.6	7.5	19.4	133.3	131.2	2.1
学 術 研 究 等	20.0	160.4	147.2	13.2	20.0	166.0	148.7	17.3	19.9	151.2	144.7	6.5
飲 食 サ ー ビ ス 業 等	15.5	91.8	87.3	4.5	16.5	103.3	94.5	8.8	14.9	86.2	83.8	2.4
生 活 関 連 サ ー ビ ス 等	19.4	123.0	120.8	2.2	19.4	135.9	132.5	3.4	19.4	114.6	113.1	1.5
教 育 ， 学 習 支 援 業	19.0	145.6	134.9	10.7	19.7	159.2	145.2	14.0	18.5	138.2	129.3	8.9
医 療 ， 福 祉	18.4	140.4	135.7	4.7	18.6	149.7	143.3	6.4	18.4	137.3	133.2	4.1
複 合 サ ー ビ ス 事 業	19.9	161.3	149.1	12.2	20.3	170.6	154.2	16.4	19.2	146.9	141.1	5.8
そ の 他 の サ ー ビ ス 業	18.5	136.9	130.4	6.5	18.6	146.2	138.5	7.7	18.3	123.7	118.9	4.8
食 料 品 ・ た ば こ	18.7	149.1	137.8	11.3	19.5	162.1	148.1	14.0	18.1	138.4	129.4	9.0
織 維 工 業	21.0	157.4	156.5	0.9	21.6	158.2	157.8	0.4	20.8	157.1	156.0	1.1
木 材 ・ 木 製 品	19.7	169.5	151.9	17.6	19.9	171.4	152.6	18.8	18.8	155.8	146.8	9.0
パ ル プ ・ 紙	20.2	158.1	149.8	8.3	20.4	160.1	149.0	11.1	19.8	154.2	151.3	2.9
印 刷 ・ 同 関 連 業	19.1	137.8	132.2	5.6	20.2	161.4	152.6	8.8	18.4	122.9	119.4	3.5
プ ラ ス チ ッ ク 製 品	x	x	x	x	x	x	x	x	x	x	x	x
鉄 鋼 製 業	19.4	158.9	155.5	3.4	19.4	159.8	156.2	3.6	19.2	149.4	148.0	1.4
金 属 製 品 製 造 業	19.5	155.0	145.5	9.5	19.3	156.0	144.9	11.1	20.1	151.8	147.4	4.4
電 子 ・ デ バ イ ス	20.2	167.1	159.9	7.2	20.2	169.5	160.9	8.6	19.9	161.2	157.4	3.8
電 気 機 械 器 具	19.3	153.3	145.8	7.5	20.0	163.8	155.7	8.1	18.4	141.2	134.3	6.9
情 報 通 信 機 械 器 具	x	x	x	x	x	x	x	x	x	x	x	x
輸 送 用 機 械 器 具	19.9	175.6	154.8	20.8	20.0	180.5	157.3	23.2	19.3	149.5	141.3	8.2
E そ の 他	19.8	161.1	150.7	10.4	20.2	169.1	156.1	13.0	18.9	140.7	137.0	3.7
卸 売 業	20.5	161.8	151.0	10.8	20.8	171.5	159.7	11.8	19.8	141.2	132.6	8.6
小 売 業	17.6	115.6	111.6	4.0	18.3	130.8	122.8	8.0	17.0	105.3	104.0	1.3
宿 泊 業	16.1	104.8	101.0	3.8	18.8	135.8	129.8	6.0	14.5	85.8	83.3	2.5
M そ の 他	15.3	89.3	84.7	4.6	16.0	95.7	86.3	9.4	15.0	86.3	83.9	2.4
医 療 業	18.7	146.9	139.4	7.5	18.2	149.5	139.8	9.7	18.9	145.9	139.2	6.7
P そ の 他	18.2	135.5	133.0	2.5	19.0	149.7	146.3	3.4	17.9	131.3	129.0	2.3
他 の 事 業 サ ー ビ ス	17.5	124.6	116.8	7.8	16.8	131.6	121.5	10.1	18.2	116.9	111.6	5.3
R そ の 他	19.7	153.5	148.7	4.8	20.3	161.2	155.9	5.3	18.5	137.5	133.6	3.9
<b>（うち事業所規模30人以上）</b>												
調 査 産 業 計	19.0	147.1	137.6	9.5	19.3	158.8	145.0	13.8	18.6	136.6	130.9	5.7
建 設 業	19.4	156.1	144.3	11.8	19.5	158.9	145.4	13.5	18.9	141.0	138.2	2.8
製 造 業	19.7	163.2	153.0	10.2	19.7	167.3	154.9	12.4	19.7	156.8	150.1	6.7
電 気 ・ ガ ス 業	18.7	152.1	140.5	11.6	18.8	154.4	141.4	13.0	17.5	136.5	133.9	2.6
情 報 通 信 業	21.5	172.7	161.9	10.8	21.4	175.6	164.3	11.3	21.5	168.2	158.2	10.0
運 輸 業 ， 郵 便 業	20.4	182.6	152.9	29.7	20.6	186.9	154.9	32.0	19.3	151.4	138.5	12.9
卸 売 業 ， 小 売 業	17.9	117.6	111.2	6.4	18.6	139.1	128.4	10.7	17.3	101.6	98.4	3.2
金 融 業 ， 保 険 業	19.6	143.6	138.0	5.6	20.3	172.3	155.6	16.7	19.5	137.2	134.1	3.1
学 術 研 究 等	19.6	169.3	148.1	21.2	20.1	175.4	152.0	23.4	18.3	156.0	139.5	16.5
飲 食 サ ー ビ ス 業 等	15.7	104.6	99.1	5.5	16.0	111.0	103.8	7.2	15.5	100.0	95.8	4.2
生 活 関 連 サ ー ビ ス 等	19.6	133.6	127.1	6.5	19.4	138.1	132.0	6.1	19.9	126.4	119.2	7.2
教 育 ， 学 習 支 援 業	19.6	153.7	140.4	13.3	20.0	164.9	147.9	17.0	19.3	145.7	135.1	10.6
医 療 ， 福 祉	18.8	146.6	141.3	5.3	18.7	149.8	143.2	6.6	18.8	145.3	140.6	4.7
複 合 サ ー ビ ス 事 業	19.2	153.5	139.6	13.9	19.3	160.7	144.7	16.0	18.7	129.2	122.2	7.0
そ の 他 の サ ー ビ ス 業	18.1	127.9	121.1	6.8	18.3	143.1	133.3	9.8	17.9	117.0	112.4	4.6
食 料 品 ・ た ば こ	19.7	160.3	147.0	13.3	20.0	168.8	152.6	16.2	19.4	152.8	142.1	10.7
織 維 工 業	21.0	167.2	166.0	1.2	22.0	175.2	174.5	0.7	20.8	165.4	164.0	1.4
木 材 ・ 木 製 品	19.7	169.5	151.9	17.6	19.9	171.4	152.6	18.8	18.8	155.8	146.8	9.0
パ ル プ ・ 紙	x	x	x	x	x	x	x	x	x	x	x	x
印 刷 ・ 同 関 連 業	18.7	146.6	138.0	8.6	20.0	162.4	151.8	10.6	17.6	131.7	125.1	6.6
プ ラ ス チ ッ ク 製 品	x	x	x	x	x	x	x	x	x	x	x	x
鉄 鋼 製 業	19.4	158.9	155.5	3.4	19.4	159.8	156.2	3.6	19.2	149.4	148.0	1.4
金 属 製 品 製 造 業	18.5	152.2	144.5	7.7	18.2	152.1	142.2	9.9	19.3	152.5	150.0	2.5
電 子 ・ デ バ イ ス	19.6	168.9	160.4	8.5	19.5	172.9	162.0	10.9	19.9	161.2	157.4	3.8
電 気 機 械 器 具	20.1	167.8	158.5	9.3	20.2	166.6	158.2	8.4	19.8	170.2	159.1	11.1
情 報 通 信 機 械 器 具	x	x	x	x	x	x	x	x	x	x	x	x
輸 送 用 機 械 器 具	19.9	175.6	154.8	20.8	20.0	180.5	157.3	23.2	19.3	149.5	141.3	8.2
E そ の 他	19.0	159.0	146.2	12.8	19.2	165.2	150.2	15.0	18.2	139.6	133.7	5.9
卸 売 業	20.2	159.6	145.0	14.6	20.7	173.4	157.3	16.1	19.4	135.5	123.7	11.8
小 売 業	16.8	99.0	96.2	2.8	16.9	110.4	104.3	6.1	16.8	93.4	92.2	1.2
宿 泊 業	17.3	116.5	111.1	5.4	19.3	138.6	131.2	7.4	15.7	99.2	95.3	3.9
M そ の 他	14.0	91.8	86.3	5.5	11.9	77.6	70.5	7.1	15.3	100.8	96.3	4.5
医 療 業	18.7	149.3	141.8	7.5	18.3	149.8	140.5	9.3	18.9	149.0	142.3	6.7
P そ の 他	18.8	143.4	140.8	2.6	19.2	149.6	146.5	3.1	18.7	141.1	138.6	2.5
他 の 事 業 サ ー ビ ス	17.7	118.0	111.0	7.0	17.2	129.6	118.2	11.4	18.0	111.6	107.0	4.6
R そ の 他	18.8	148.1	141.8	6.3	19.8	161.7	154.0	7.7	17.7	132.4	127.8	4.6

表5-3 産業別労働者数 (令和5年10月分)

(単位：人，%)

産 業	計						男			女		
	前調査 期間末	増 加	減 少	本調査 期間末	うちパートタイム		本調査 期間末	うちパートタイム		本調査 期間末	うちパートタイム	
					労働者数	比率		労働者数	比率		労働者数	比率
<b>(事業所規模5人以上)</b>												
調査産業計	190,693	4,225	2,964	191,954	63,571	33.1	89,709	17,544	19.6	102,245	46,027	45.0
建設業	12,070	44	285	11,829	1,035	8.7	9,315	390	4.2	2,514	645	25.7
製造業	27,812	422	257	27,977	4,792	17.1	16,603	1,495	9.0	11,374	3,297	29.0
電気・ガス業	877	0	15	862	48	5.6	752	33	4.4	110	15	13.6
情報通信業	3,094	78	61	3,111	124	4.0	1,880	11	0.6	1,231	113	9.2
運輸業，郵便業	9,212	0	0	9,212	1,380	15.0	7,961	888	11.2	1,251	492	39.3
卸売業，小売業	33,294	783	717	33,360	18,315	54.9	16,127	5,261	32.6	17,233	13,054	75.8
金融業，保険業	4,688	141	163	4,666	373	8.0	1,339	10	0.7	3,327	363	10.9
学術研究等	4,003	53	74	3,982	388	9.7	2,483	144	5.8	1,499	244	16.3
飲食サービス業等	18,982	1,648	480	20,150	17,425	86.5	6,636	5,446	82.1	13,514	11,979	88.6
生活関連サービス等	5,043	10	49	5,004	3,220	64.3	1,970	781	39.6	3,034	2,439	80.4
教育，学習支援業	15,014	116	65	15,065	4,115	27.3	5,344	577	10.8	9,721	3,538	36.4
医療，福祉	41,277	686	470	41,493	9,217	22.2	10,392	1,512	14.5	31,101	7,705	24.8
複合サービス事業	1,792	1	6	1,787	101	5.7	1,086	40	3.7	701	61	8.7
その他のサービス業	11,779	241	322	11,698	2,785	23.8	6,893	886	12.9	4,805	1,899	39.5
食品・たばこ	7,250	124	75	7,299	2,037	27.9	3,253	485	14.9	4,046	1,552	38.4
繊維工業	2,373	7	14	2,366	660	27.9	659	186	28.2	1,707	474	27.8
木材・木製品	476	2	1	477	25	5.2	416	21	5.0	61	4	6.6
パルプ・紙	1,400	8	0	1,408	51	3.6	926	10	1.1	482	41	8.5
印刷・関連業	595	3	10	588	249	42.3	228	27	11.8	360	222	61.7
プラスチック製	x	x	x	x	x	x	x	x	x	x	x	x
鉄鋼	592	2	12	582	4	0.7	531	4	0.8	51	0	0.0
金属製品製造業	2,016	0	13	2,003	166	8.3	1,519	76	5.0	484	90	18.6
電子・デバイス	4,945	214	13	5,146	650	12.6	3,686	544	14.8	1,460	106	7.3
電気機械器具	3,167	29	49	3,147	605	19.2	1,705	92	5.4	1,442	513	35.6
情報通信機械器具	x	x	x	x	x	x	x	x	x	x	x	x
輸送用機械器具	936	8	17	927	38	4.1	784	4	0.5	143	34	23.8
Eその他	3,500	25	53	3,472	290	8.4	2,487	46	1.8	985	244	24.8
卸売業	9,039	139	75	9,103	2,070	22.7	6,156	660	10.7	2,947	1,410	47.8
小売業	24,255	644	642	24,257	16,245	67.0	9,971	4,601	46.1	14,286	11,644	81.5
宿泊業	3,234	21	152	3,103	2,037	65.6	1,172	507	43.3	1,931	1,530	79.2
Mその他	15,748	1,627	328	17,047	15,388	90.3	5,464	4,939	90.4	11,583	10,449	90.2
医療業	17,651	231	327	17,555	2,579	14.7	4,851	812	16.7	12,704	1,767	13.9
Pその他	23,626	455	143	23,938	6,638	27.7	5,541	700	12.6	18,397	5,938	32.3
他の事業サービス	6,718	209	220	6,707	2,301	34.3	3,515	729	20.7	3,192	1,572	49.2
Rその他	5,061	32	102	4,991	484	9.7	3,378	157	4.6	1,613	327	20.3
<b>(うち事業所規模30人以上)</b>												
調査産業計	98,321	1,242	1,481	98,082	25,681	26.2	46,599	7,425	15.9	51,483	18,256	35.5
建設業	2,948	12	47	2,913	138	4.7	2,452	87	3.5	461	51	11.1
製造業	20,941	150	214	20,877	1,838	8.8	12,741	392	3.1	8,136	1,446	17.8
電気・ガス業	877	0	15	862	48	5.6	752	33	4.4	110	15	13.6
情報通信業	1,438	2	2	1,438	73	5.1	875	11	1.3	563	62	11.0
運輸業，郵便業	6,352	0	0	6,352	942	14.8	5,588	614	11.0	764	328	42.9
卸売業，小売業	12,150	286	284	12,152	8,792	72.4	5,174	2,625	50.7	6,978	6,167	88.4
金融業，保険業	2,634	61	96	2,599	293	11.3	477	10	2.1	2,122	283	13.3
学術研究等	1,018	25	16	1,027	189	18.4	707	69	9.8	320	120	37.5
飲食サービス業等	4,322	95	95	4,322	3,029	70.1	1,775	1,063	59.9	2,547	1,966	77.2
生活関連サービス等	1,492	10	49	1,453	719	49.5	886	353	39.8	567	366	64.6
教育，学習支援業	10,091	116	65	10,142	2,493	24.6	4,183	380	9.1	5,959	2,113	35.5
医療，福祉	26,540	305	306	26,539	4,645	17.5	7,666	1,118	14.6	18,873	3,527	18.7
複合サービス事業	565	1	6	560	84	15.0	433	40	9.2	127	44	34.6
その他のサービス業	6,885	177	286	6,776	2,398	35.4	2,830	630	22.3	3,946	1,768	44.8
食品・たばこ	5,226	55	75	5,206	808	15.5	2,450	194	7.9	2,756	614	22.3
繊維工業	1,757	7	14	1,750	376	21.5	327	44	13.5	1,423	332	23.3
木材・木製品	476	2	1	477	25	5.2	416	21	5.0	61	4	6.6
パルプ・紙	x	x	x	x	x	x	x	x	x	x	x	x
印刷・関連業	376	3	10	369	77	20.9	180	17	9.4	189	60	31.7
プラスチック製	x	x	x	x	x	x	x	x	x	x	x	x
鉄鋼	592	2	12	582	4	0.7	531	4	0.8	51	0	0.0
金属製品製造業	1,143	0	13	1,130	73	6.5	803	16	2.0	327	57	17.4
電子・デバイス	4,264	44	13	4,295	139	3.2	2,835	33	1.2	1,460	106	7.3
電気機械器具	2,413	18	25	2,406	90	3.7	1,595	25	1.6	811	65	8.0
情報通信機械器具	x	x	x	x	x	x	x	x	x	x	x	x
輸送用機械器具	936	8	17	927	38	4.1	784	4	0.5	143	34	23.8
Eその他	2,194	3	34	2,163	140	6.5	1,634	24	1.5	529	116	21.9
卸売業	3,711	72	56	3,727	1,307	35.1	2,355	495	21.0	1,372	812	59.2
小売業	8,439	214	228	8,425	7,485	88.8	2,819	2,130	75.6	5,606	5,355	95.5
宿泊業	2,241	21	30	2,232	1,226	54.9	979	374	38.2	1,253	852	68.0
Mその他	2,081	74	65	2,090	1,803	86.3	796	689	86.6	1,294	1,114	86.1
医療業	14,353	173	230	14,296	1,861	13.0	4,261	649	15.2	10,035	1,212	12.1
Pその他	12,187	132	76	12,243	2,784	22.7	3,405	469	13.8	8,838	2,315	26.2
他の事業サービス	4,630	145	220	4,555	2,192	48.1	1,644	620	37.7	2,911	1,572	54.0
Rその他	2,255	32	66	2,221	206	9.3	1,186	10	0.8	1,035	196	18.9

# 第1-1表 名目賃金指数（現金給与総額）

（令和5年10月分）

（事業所規模5人以上）

（令和2年=100）

区 分	調査産業計		建設業		製造業		電気・ガス業		情報通信業		運輸業, 郵便業		卸売業, 小売業		金融業, 保険業	
	前年比	前年比	前年比	前年比	前年比	前年比	前年比	前年比	前年比	前年比	前年比	前年比	前年比	前年比	前年比	
平成30年	102.7	-4.8	92.7	3.9	101.2	0.0	115.0	-11.1	111.4	-1.1	108.5	-1.6	101.9	-9.0	110.0	-5.9
令和元年	100.5	-2.2	84.9	-8.3	101.4	0.2	116.8	1.5	100.1	-10.3	107.0	-1.4	105.0	3.2	99.9	-9.2
2	100.0	-0.5	100.0	17.7	100.0	-1.3	100.0	-14.4	100.0	0.0	100.0	-6.5	100.0	-4.8	100.0	0.1
3	100.7	0.7	101.1	1.1	102.1	2.0	115.1	15.1	85.9	-14.1	106.6	6.6	106.5	6.4	95.8	-4.2
4	101.8	1.1	104.0	2.9	102.2	0.1	123.9	7.6	100.5	17.0	114.4	7.3	115.5	8.5	97.6	1.9
4年9月	85.5	-0.6	87.7	5.9	84.9	-3.0	92.9	2.9	83.8	21.4	95.6	-1.5	100.6	7.2	78.2	2.1
10	86.1	0.7	88.0	6.0	85.6	-1.3	99.8	11.4	83.6	-3.0	95.9	4.0	102.7	8.1	77.0	0.8
11	91.6	2.7	106.6	2.8	92.8	-0.1	97.3	9.4	84.6	19.2	105.4	11.9	107.7	10.9	76.3	0.0
12	173.0	-0.3	167.0	18.4	179.3	4.8	251.6	6.0	151.7	4.3	203.9	13.2	193.1	4.6	195.2	6.1
5年1月	85.3	-1.2	101.0	12.5	88.3	3.2	95.8	-3.7	86.8	12.0	102.4	1.3	85.1	-11.7	73.5	-7.1
2	84.0	-3.6	93.5	-5.3	84.5	-1.4	95.1	-6.1	88.6	11.9	100.0	4.6	83.5	-17.8	71.5	-7.4
3	85.9	-3.5	91.3	-0.4	86.4	-2.9	91.6	-6.5	92.1	14.6	98.2	0.7	84.2	-16.1	74.4	-7.6
4	86.7	-2.0	112.9	12.0	85.4	-2.0	104.5	-11.7	86.7	9.6	100.7	2.2	82.9	-17.2	80.9	1.6
5	84.0	-3.6	89.4	-9.1	87.2	3.3	91.9	-6.5	82.2	5.2	95.5	1.9	81.5	-16.2	76.2	-3.7
6	130.7	-5.6	162.7	85.7	108.8	-14.3	216.9	12.9	158.6	35.6	105.4	-24.2	105.1	-16.5	162.0	-6.6
7	113.4	-3.8	123.6	0.6	129.8	-1.7	129.6	-10.6	113.5	-42.6	181.1	21.5	119.0	-23.1	93.3	-0.1
8	89.3	-1.5	102.8	-5.4	94.5	1.2	92.6	-0.8	88.7	-4.9	101.9	4.1	88.0	-16.4	81.2	-1.1
9	83.9	-1.9	91.3	4.1	88.0	3.7	98.6	6.1	84.5	0.8	104.1	8.9	80.3	-20.2	85.9	9.8
10	84.7	-1.6	107.0	21.6	86.5	1.1	98.7	-1.1	97.3	16.4	101.0	5.3	81.2	-20.9	79.4	3.1

区 分	学術研究等		飲食サービス業等		生活関連サービス等		教育, 学習支援業		医療, 福祉		複合サービス事業		その他のサービス業	
	前年比	前年比	前年比	前年比	前年比	前年比	前年比	前年比	前年比	前年比	前年比	前年比	前年比	
平成30年	94.8	7.0	118.9	2.3	107.8	0.4	104.1	0.0	101.4	-8.1	125.3	-4.0	112.9	10.3
令和元年	102.7	8.4	110.3	-7.2	82.9	-23.1	99.8	-4.2	101.3	-0.1	104.5	-16.7	101.2	-10.3
2	100.0	-2.6	100.0	-9.3	100.0	20.7	100.0	0.2	100.0	-1.3	100.0	-4.3	100.0	-1.1
3	93.7	-6.2	109.3	9.3	103.9	3.9	98.1	-2.0	97.6	-2.4	101.9	1.9	102.7	2.7
4	88.0	-6.1	110.2	0.8	84.4	-18.8	83.3	-15.1	102.4	4.9	119.1	16.9	110.9	8.0
4年9月	71.5	-8.7	101.4	-5.3	84.9	-23.0	63.0	-17.5	87.9	8.0	96.2	4.9	93.9	-0.5
10	72.0	-5.3	102.1	-3.6	80.7	-11.5	65.5	-15.3	86.8	8.4	98.0	7.9	95.0	1.9
11	72.4	-0.8	108.0	-4.3	82.0	-13.3	64.8	-15.5	92.6	10.6	97.1	9.5	95.5	2.2
12	167.9	3.5	135.8	10.1	116.7	-2.3	161.2	-22.4	178.4	-0.2	198.7	8.3	159.3	2.9
5年1月	85.2	13.4	96.6	-11.1	69.5	-10.7	66.0	-3.6	88.7	5.6	101.1	-9.3	86.7	-11.2
2	82.9	11.3	93.6	-8.9	71.8	-6.5	68.3	-0.9	87.5	4.3	100.0	0.3	93.5	-5.8
3	92.0	22.7	106.5	-2.5	75.3	-3.3	70.8	0.3	90.7	1.8	97.8	0.0	94.6	-10.2
4	89.2	4.4	101.8	0.0	79.3	4.8	67.9	-0.7	90.8	4.6	98.8	1.6	90.5	-10.1
5	86.4	17.4	112.2	1.3	75.3	-7.0	65.5	-3.5	88.5	1.8	107.3	7.8	89.3	-12.6
6	106.5	-0.9	107.6	-1.4	80.0	-4.9	153.7	-7.0	153.8	-3.4	181.8	-19.7	121.9	-27.2
7	146.2	32.4	94.3	-23.8	77.1	-17.1	82.4	25.8	110.5	3.7	128.2	31.2	105.9	-11.5
8	94.9	34.0	92.1	-15.3	78.7	-4.0	67.9	-3.4	93.9	8.2	134.9	22.9	104.1	9.1
9	80.6	12.7	92.0	-9.3	71.2	-16.1	69.9	11.0	87.8	-0.1	99.2	3.1	91.0	-3.1
10	82.2	14.2	91.5	-10.4	77.1	-4.5	70.1	7.0	87.0	0.2	101.1	3.2	89.4	-5.9

# 第1-1表 名目賃金指数（現金給与総額）

（令和5年10月分）

（事業所規模30人以上）

（令和2年=100）

区 分	調査産業計		建設業		製造業		電気・ガス業		情報通信業		運輸業、郵便業		卸売業、小売業		金融業、保険業	
	前年比	前年比	前年比	前年比	前年比	前年比	前年比	前年比	前年比	前年比	前年比	前年比	前年比	前年比	前年比	
平成30年	102.8	-4.0	97.4	-3.1	99.7	2.2	114.1	-10.6	129.5	-18.3	113.2	0.6	83.3	-19.2	128.4	-9.7
令和元年	100.2	-2.6	98.0	0.7	100.1	0.4	111.3	-2.4	106.5	-17.8	105.6	-6.8	86.2	3.5	106.3	-17.2
2	100.0	-0.1	100.0	2.1	100.0	-0.1	100.0	-10.2	100.0	-5.9	100.0	-5.2	100.0	16.0	100.0	-6.0
3	99.9	-0.1	106.5	6.4	102.3	2.3	108.7	8.6	93.1	-7.0	101.8	1.7	96.3	-3.7	86.3	-13.7
4	100.7	0.8	116.3	9.2	103.5	1.2	121.1	11.4	94.6	1.6	109.2	7.3	93.3	-3.1	96.5	11.8
4年9月	83.2	0.0	88.8	2.5	85.3	-0.4	93.0	9.2	77.4	5.7	92.8	3.9	80.6	1.5	81.0	8.3
10	83.9	0.4	92.9	7.2	85.9	0.0	100.4	16.1	77.6	4.6	91.3	8.9	81.5	-0.2	79.5	6.7
11	90.5	3.5	142.2	15.4	94.2	0.9	96.1	13.1	78.0	5.4	103.3	16.5	82.2	1.5	77.9	5.4
12	176.4	-2.2	176.3	26.8	189.3	5.5	241.0	7.5	120.2	x	200.5	14.4	151.4	-9.4	178.9	14.3
5年1月	83.0	-0.8	87.7	-4.3	82.8	-1.8	99.1	0.7	87.0	17.4	97.3	3.8	68.9	-17.5	72.5	-8.8
2	82.8	-0.8	96.0	3.8	83.6	-0.7	96.1	-1.8	86.8	13.9	95.3	6.1	66.7	-20.3	73.1	-7.0
3	84.7	-2.3	94.8	1.7	86.3	-0.3	93.6	0.3	97.3	23.9	93.4	1.1	67.0	-19.1	78.4	-3.7
4	86.5	-0.6	139.7	0.9	84.8	-2.4	108.8	-7.1	86.2	19.1	97.0	7.4	70.9	-18.4	85.9	7.2
5	83.7	-2.0	93.0	-35.7	87.8	3.8	92.6	-3.7	85.5	15.1	93.2	8.2	68.5	-16.2	80.6	-0.5
6	138.7	-5.8	99.0	6.3	114.1	-15.6	208.1	24.5	151.0	26.0	99.6	-21.2	97.7	-7.1	174.4	7.8
7	114.5	1.0	158.0	22.4	130.8	-3.0	135.7	-14.8	214.5	2.4	201.1	32.8	84.6	-25.9	101.6	4.7
8	88.2	0.9	109.4	-2.5	90.8	-0.2	92.9	-0.5	x	x	104.6	13.1	70.6	-18.3	88.8	10.0
9	84.4	1.4	94.3	6.2	85.9	0.7	93.9	1.0	91.1	17.7	106.6	14.9	69.2	-14.1	99.4	22.7
10	83.8	-0.1	96.5	3.9	85.4	-0.6	93.9	-6.5	107.4	38.4	97.7	7.0	70.2	-13.9	84.9	6.8

区 分	学術研究等		飲食サービス業等		生活関連サービス等		教育、学習支援業		医療、福祉		複合サービス事業		その他のサービス業	
	前年比	前年比	前年比	前年比	前年比	前年比	前年比	前年比	前年比	前年比	前年比	前年比	前年比	
平成30年	115.3	9.5	135.5	13.4	105.5	-2.1	104.5	0.7	106.1	-3.7	142.6	-3.9	94.0	-4.6
令和元年	109.3	-5.2	113.3	-16.4	103.0	-2.3	100.7	-3.5	102.6	-3.3	124.0	-13.0	96.0	2.0
2	100.0	-8.5	100.0	-11.7	100.0	-3.0	100.0	-0.7	100.0	-2.6	x	x	100.0	4.3
3	98.7	-1.3	104.2	4.2	120.4	20.4	96.6	-3.4	101.3	1.3	x	x	94.9	-5.2
4	98.0	-0.7	123.8	18.8	x	x	84.1	-12.9	102.9	1.6	x	x	99.0	4.3
4年9月	79.1	-5.6	115.0	15.0	x	x	64.3	-13.5	85.6	2.3	x	x	87.4	-1.1
10	78.7	-19.7	124.7	19.7	x	x	66.4	-12.2	85.6	2.3	x	x	86.7	-1.6
11	78.6	-1.6	130.1	11.4	x	x	65.4	-12.0	93.5	8.1	x	x	87.0	0.3
12	200.3	11.2	149.2	14.6	x	x	175.5	-15.4	171.6	-11.3	x	x	156.7	17.5
5年1月	80.0	4.2	111.2	-4.9	122.7	x	67.0	1.7	88.3	4.9	129.9	x	79.9	-7.6
2	79.1	-0.4	106.9	-3.5	112.8	x	68.9	1.5	87.0	3.1	130.0	x	79.3	-6.6
3	82.4	0.1	120.3	-1.2	132.5	x	70.4	0.1	89.4	0.3	128.3	x	78.7	-19.2
4	80.9	3.3	119.1	2.8	125.3	x	67.5	1.8	90.1	2.7	124.8	x	80.4	-7.9
5	79.8	4.2	123.8	4.1	128.8	8.0	65.0	-1.7	87.4	-0.9	142.3	x	80.1	-4.4
6	127.6	-15.1	121.7	1.4	139.4	x	163.1	1.6	166.7	-5.3	279.0	x	113.7	-17.1
7	179.1	54.1	125.5	-6.2	146.8	x	81.5	21.6	103.4	-0.3	134.0	x	88.8	-14.3
8	79.2	-0.4	118.9	-7.8	142.9	x	65.7	-10.2	94.1	11.0	125.5	x	86.8	-2.5
9	82.8	4.7	115.4	0.3	127.8	x	68.3	6.2	85.2	-0.5	122.1	x	79.5	-9.0
10	86.3	9.7	114.7	-8.0	127.2	x	68.1	2.6	84.9	-0.8	129.5	x	80.2	-7.5

# 第1-2表 名目賃金指数（きまって支給する給与）

（令和5年10月分）

（事業所規模5人以上）

（令和2年=100）

区 分	調査産業計		建設業		製造業		電気・ガス業		情報通信業		運輸業, 郵便業		卸売業, 小売業		金融業, 保険業	
	前年比	前年比	前年比	前年比	前年比	前年比	前年比	前年比	前年比	前年比	前年比	前年比	前年比	前年比	前年比	
平成30年	102.4	-4.2	99.2	2.6	99.1	-0.1	111.2	-11.4	102.3	-3.1	107.9	1.9	100.6	-10.5	106.2	-4.1
令和元年	100.2	-2.1	89.2	-10.0	100.3	1.2	112.9	1.5	98.1	-4.1	104.5	-3.2	104.6	4.0	101.3	-4.7
2	100.0	-0.2	100.0	12.1	100.0	-0.3	100.0	-11.4	100.0	2.0	100.0	-4.3	100.0	-4.4	100.0	-1.2
3	100.5	0.5	103.2	3.2	102.2	2.2	112.8	12.9	86.2	-13.8	106.3	6.3	104.6	4.6	95.2	-4.8
4	101.7	1.2	106.3	3.0	100.4	-1.8	122.2	8.3	96.2	11.6	111.3	4.7	114.9	9.8	96.5	1.4
4年9月	101.0	0.5	106.8	6.1	100.2	-1.6	116.6	2.9	98.8	21.4	108.5	-0.1	115.9	7.9	96.5	2.3
10	101.8	1.1	107.0	6.0	100.1	-2.2	125.3	11.3	98.6	15.1	108.8	3.7	118.3	8.7	95.1	1.0
11	102.3	1.3	109.7	7.0	101.7	-0.2	122.1	9.5	99.8	19.2	108.7	1.8	118.7	8.8	94.2	0.5
12	103.3	1.7	111.2	7.6	102.2	0.2	118.4	6.3	99.0	11.0	121.4	6.2	117.3	7.6	96.5	3.5
5年1月	98.6	-2.1	116.7	15.4	97.7	-0.5	119.3	-4.0	102.4	12.2	116.5	1.7	94.6	-14.6	90.6	-7.1
2	99.2	-2.0	113.8	7.1	99.0	-2.0	118.8	-6.6	104.5	11.9	113.8	5.1	95.5	-15.2	88.2	-7.5
3	97.8	-3.9	110.4	2.8	98.2	-1.6	115.0	-5.2	103.1	10.1	110.9	2.0	92.3	-17.7	91.6	-7.8
4	99.8	-2.6	113.9	6.6	100.0	-1.3	119.0	-9.0	102.1	9.4	114.4	2.1	94.3	-17.8	97.0	-1.2
5	98.4	-2.8	108.6	4.7	98.7	0.8	115.4	-6.3	96.8	5.1	108.7	2.4	93.7	-16.3	94.0	-3.7
6	100.3	-2.0	114.2	8.6	100.3	-1.0	115.5	-4.3	98.7	5.1	120.0	5.6	96.5	-15.9	92.0	-5.0
7	97.8	-3.6	115.9	10.0	100.2	-2.0	124.6	4.7	95.1	-2.9	113.1	-0.9	91.8	-20.5	97.1	1.6
8	97.8	-3.5	112.8	7.1	98.7	-0.6	116.2	-0.8	94.2	-8.6	116.0	4.4	93.8	-19.5	96.1	1.1
9	99.1	-1.9	111.1	4.0	102.7	2.5	123.8	6.2	96.9	-1.9	118.5	9.2	92.6	-20.1	100.2	3.8
10	99.6	-2.2	122.1	14.1	101.2	1.1	123.9	-1.1	111.8	13.4	115.0	5.7	93.4	-21.0	95.6	0.5

区 分	学術研究等		飲食サービス業等		生活関連サービス等		教育, 学習支援業		医療, 福祉		複合サービス事業		その他のサービス業	
	前年比	前年比	前年比	前年比	前年比	前年比	前年比	前年比	前年比	前年比	前年比	前年比	前年比	
平成30年	97.5	10.3	116.2	2.0	101.9	1.1	104.4	-1.2	102.8	-5.4	117.9	-5.1	107.0	6.3
令和元年	101.2	3.8	108.4	-6.7	81.1	-20.4	100.3	-4.0	101.4	-1.3	104.6	-11.2	98.5	-8.0
2	100.0	-1.3	100.0	-7.8	100.0	23.2	100.0	-0.3	100.0	-1.4	100.0	-4.4	100.0	1.5
3	92.9	-7.1	109.1	9.1	100.1	0.1	98.9	-1.1	97.0	-3.0	107.2	7.2	100.4	0.4
4	89.4	-3.8	109.5	0.4	83.3	-16.8	86.3	-12.7	103.0	6.2	116.2	8.4	106.4	6.0
4年9月	88.3	-2.0	105.0	-5.1	89.4	-6.7	81.5	-17.4	104.6	8.2	114.0	3.6	103.1	0.0
10	88.8	-0.4	105.6	-3.6	85.0	-11.5	84.7	-14.7	104.6	8.1	116.1	8.2	104.9	1.9
11	89.4	1.5	111.8	-2.8	86.3	-10.7	83.7	-15.5	104.6	7.5	114.2	8.1	101.8	0.1
12	89.4	0.1	113.4	1.7	88.0	-10.2	84.3	-14.8	105.0	7.7	116.8	9.3	102.0	1.3
5年1月	105.2	17.9	99.8	-9.4	73.2	-10.7	85.2	-3.8	105.5	4.4	118.6	-2.1	93.1	-13.6
2	102.4	14.0	96.4	-9.4	72.1	-4.2	88.2	-1.0	105.5	5.0	119.1	0.7	102.4	-6.5
3	104.6	14.1	100.8	-10.8	75.5	-7.9	90.6	-0.7	104.3	2.9	116.9	0.4	96.4	-11.1
4	108.5	20.2	105.3	-0.1	82.8	3.9	87.3	-1.2	106.8	3.6	115.7	-0.1	99.8	-10.2
5	106.7	19.6	116.1	1.3	78.6	-7.9	84.6	-3.5	105.5	3.2	116.2	-1.5	98.4	-12.7
6	107.3	16.5	111.1	-1.3	80.7	-1.0	87.0	-1.2	105.9	3.7	116.1	-1.1	97.9	-10.6
7	99.5	14.6	95.4	-11.2	75.6	-6.7	88.8	4.8	104.2	1.5	121.4	7.1	97.1	-6.9
8	98.3	12.5	94.3	-13.0	74.7	-11.7	87.8	4.5	105.8	1.1	119.0	4.9	97.6	-3.8
9	99.5	12.7	95.2	-9.3	74.9	-16.2	90.4	10.9	106.0	1.3	118.1	3.6	99.0	-4.0
10	101.5	14.3	94.7	-10.3	80.1	-5.8	90.6	7.0	105.1	0.5	120.4	3.7	98.3	-6.3



# 第1-2表 名目賃金指数（きまって支給する給与）

（令和5年10月分）

（事業所規模30人以上）

（令和2年=100）

区 分	調査産業計		建設業		製造業		電気・ガス業		情報通信業		運輸業、郵便業		卸売業、小売業		金融業、保険業	
	前年比	前年比	前年比	前年比	前年比	前年比	前年比	前年比	前年比	前年比	前年比	前年比	前年比	前年比	前年比	
平成30年	102.3	-3.6	99.5	-6.2	97.1	1.3	108.5	-12.5	116.5	-18.0	116.4	3.5	86.5	-17.3	117.9	-4.4
令和元年	99.5	-2.7	99.1	-0.4	99.4	2.3	108.7	0.2	100.6	-13.8	104.0	-10.7	86.2	-0.5	105.1	-10.9
2	100.0	0.4	100.0	0.9	100.0	0.7	100.0	-8.0	100.0	-0.6	100.0	-3.8	100.0	16.1	100.0	-4.8
3	99.8	-0.1	104.5	4.6	102.4	2.3	107.3	7.2	89.3	-10.7	101.8	1.8	93.9	-6.1	89.3	-10.7
4	100.6	0.8	108.9	4.2	101.9	-0.5	121.1	12.9	91.3	2.2	108.1	6.2	96.1	2.3	94.5	5.8
4年9月	100.1	0.2	107.2	2.7	102.4	-0.2	117.4	9.2	92.9	5.8	108.5	6.5	94.0	1.7	95.5	8.5
10	100.9	0.8	111.6	6.8	102.6	-0.6	126.7	16.1	93.2	4.8	106.8	8.5	95.1	1.7	93.7	6.7
11	100.9	0.6	108.2	3.6	103.4	1.2	121.3	13.0	93.7	5.8	105.0	1.3	95.9	1.5	91.7	5.5
12	102.2	1.5	110.9	6.9	103.6	1.6	117.7	10.4	93.4	x	121.5	8.3	96.3	5.1	96.7	10.0
5年1月	98.7	-1.4	105.6	-4.1	97.9	-1.6	123.8	0.3	104.4	17.4	114.2	4.3	79.5	-18.4	85.3	-8.9
2	99.5	-0.6	115.8	4.1	99.8	-1.2	120.8	-2.3	104.2	14.0	112.0	7.0	78.3	-18.5	86.0	-7.0
3	98.9	-2.0	111.7	-0.6	98.9	-1.8	118.2	0.9	105.2	15.0	109.7	4.2	77.7	-17.6	92.1	-3.9
4	100.6	-0.8	112.6	2.6	100.9	-1.6	121.5	-5.5	103.5	19.1	113.6	7.1	80.6	-19.5	100.7	6.8
5	99.1	-0.2	112.3	3.2	100.0	0.3	117.0	-3.3	102.6	15.0	109.5	9.0	80.4	-15.7	94.9	-0.5
6	100.9	0.0	114.0	6.5	101.8	-0.5	118.1	0.2	102.9	13.5	117.0	5.1	81.8	-14.9	96.7	1.5
7	99.5	-1.2	114.7	9.4	100.0	-3.0	120.9	0.2	110.0	20.1	116.9	6.1	80.1	-16.0	99.3	5.1
8	99.6	-0.6	115.2	9.5	98.5	-2.9	117.3	-0.4	x	x	122.8	13.4	82.5	-15.4	97.6	2.7
9	101.0	0.9	113.8	6.2	101.6	-0.8	118.5	0.9	103.6	11.5	125.3	15.5	81.3	-13.5	106.6	11.6
10	100.8	-0.1	116.5	4.4	101.4	-1.2	118.6	-6.4	128.9	38.3	114.8	7.5	82.3	-13.5	99.8	6.5

区 分	学術研究等		飲食サービス業等		生活関連サービス等		教育、学習支援業		医療、福祉		複合サービス事業		その他のサービス業	
	前年比	前年比	前年比	前年比	前年比	前年比	前年比	前年比	前年比	前年比	前年比	前年比	前年比	
平成30年	105.1	5.3	128.0	10.6	98.9	-1.8	105.0	-0.5	107.0	-2.3	129.1	-5.3	93.7	-5.5
令和元年	96.9	-7.8	108.2	-15.4	98.8	-0.1	101.6	-3.2	102.1	-4.6	116.7	-9.6	96.6	3.1
2	100.0	3.1	100.0	-7.6	100.0	1.2	100.0	-1.6	100.0	-2.0	x	x	100.0	3.5
3	97.7	-2.2	103.3	3.3	119.4	19.5	97.4	-2.7	101.2	1.2	x	x	96.2	-3.7
4	95.3	-2.5	122.6	18.7	x	x	86.6	-11.1	103.5	2.3	x	x	95.8	-0.4
4年9月	95.3	-5.6	118.6	15.0	x	x	83.7	-13.4	103.7	1.8	x	x	97.4	-0.6
10	94.5	-6.3	128.2	19.6	x	x	86.5	-11.3	104.1	2.2	x	x	96.6	-1.5
11	94.7	-1.6	133.8	15.7	x	x	85.1	-12.0	104.1	2.2	x	x	96.9	0.6
12	94.3	0.6	126.1	9.1	x	x	86.7	-10.6	103.0	0.7	x	x	96.6	0.3
5年1月	96.5	4.3	113.8	-5.3	126.5	x	87.2	1.8	106.0	3.5	146.0	x	85.3	-11.4
2	95.4	-0.3	107.9	-5.2	116.3	x	89.6	1.4	105.9	3.9	146.5	x	87.1	-7.8
3	97.5	-0.4	122.2	-2.3	121.0	x	91.6	0.1	103.5	0.7	144.8	x	87.7	-8.6
4	97.5	3.3	122.3	2.7	129.1	x	87.8	1.7	106.4	1.5	140.5	x	89.6	-7.9
5	96.2	4.2	127.3	4.2	132.8	8.1	84.6	-1.6	104.9	1.2	136.1	x	89.0	-4.5
6	96.3	-6.0	124.2	1.6	128.1	x	88.5	2.0	105.7	1.3	142.2	x	89.9	-5.2
7	96.8	3.6	119.9	-0.8	129.4	x	88.0	0.9	104.0	0.5	137.2	x	89.1	-6.4
8	95.4	-0.4	118.0	-2.5	135.6	x	85.5	-0.3	104.9	1.5	141.9	x	87.8	-7.8
9	99.7	4.6	118.4	-0.2	131.7	x	88.8	6.1	103.7	0.0	137.9	x	88.6	-9.0
10	104.0	10.1	117.9	-8.0	131.1	x	88.6	2.4	103.3	-0.8	145.3	x	89.4	-7.5

# 第1-3表 名目賃金指数（所定内給与）

（令和5年10月分）

（事業所規模5人以上）

（令和2年=100）

区 分	調査産業計		建設業		製造業		電気・ガス業		情報通信業		運輸業、郵便業		卸売業、小売業		金融業、保険業	
	前年比	前年比	前年比	前年比	前年比	前年比	前年比	前年比	前年比	前年比	前年比	前年比	前年比	前年比	前年比	
平成30年	101.7	-4.0	99.9	3.4	96.0	-0.3	108.7	-10.4	97.3	0.3	106.8	0.8	100.8	-9.3	104.7	-3.9
令和元年	99.2	-2.5	89.7	-10.2	98.3	2.5	109.7	0.9	97.4	0.1	100.8	-5.6	104.6	3.7	100.9	-3.6
2	100.0	0.8	100.0	11.5	100.0	1.7	100.0	-8.8	100.0	2.7	100.0	-0.8	100.0	-4.4	100.0	-1.0
3	100.0	-0.1	102.7	2.7	100.3	0.4	109.3	9.3	83.9	-16.1	106.5	6.5	103.8	3.9	94.9	-5.1
4	100.7	0.7	104.4	1.7	97.8	-2.5	115.9	6.0	94.8	13.0	110.0	3.3	114.3	10.1	94.8	-0.1
4年9月	100.3	0.5	105.0	4.3	97.9	-2.0	113.1	3.6	97.7	27.0	107.8	0.6	116.1	9.2	95.1	0.8
10	100.6	0.3	103.5	2.1	97.0	-3.8	116.6	6.1	96.2	15.2	109.2	4.6	117.3	8.8	94.0	0.2
11	101.3	0.8	107.2	5.2	99.0	-1.1	114.5	6.3	98.7	22.6	109.7	2.7	117.5	8.8	93.1	-0.1
12	101.8	1.2	107.6	4.0	99.3	-0.3	113.7	5.2	97.6	16.5	117.4	4.7	115.8	8.1	95.0	2.0
5年1月	97.1	-2.5	112.5	13.2	95.3	0.1	114.5	-2.2	100.7	10.5	114.2	3.2	93.7	-15.0	88.8	-7.4
2	97.6	-2.2	108.8	5.6	97.3	-0.4	113.6	-6.1	101.1	8.5	109.4	3.9	95.1	-15.3	86.3	-8.0
3	96.8	-3.5	107.8	2.6	95.8	-1.3	113.1	-1.7	101.4	10.5	110.4	4.9	91.3	-17.9	88.6	-8.4
4	98.6	-2.5	112.9	7.4	97.4	-1.3	114.9	-4.8	100.9	12.0	108.9	-1.6	92.8	-17.7	92.6	-2.9
5	97.7	-2.6	106.9	3.0	97.8	1.6	113.1	-2.8	94.3	4.2	109.4	5.2	92.6	-17.1	91.4	-3.3
6	99.2	-2.7	111.2	6.7	98.4	-2.3	113.5	-2.3	98.3	7.1	115.1	0.6	95.7	-16.6	90.1	-5.7
7	96.8	-4.2	112.4	7.1	98.5	-0.7	121.5	6.0	91.6	-4.5	109.9	-4.7	90.4	-21.5	96.6	2.1
8	96.6	-3.7	109.2	5.1	97.3	1.5	114.5	2.3	91.5	-11.5	111.5	1.4	93.0	-20.4	95.0	1.4
9	98.0	-2.3	108.7	3.5	100.5	2.7	118.6	4.9	94.3	-3.5	117.7	9.2	91.6	-21.1	99.4	4.5
10	98.5	-2.1	118.4	14.4	99.3	2.4	119.7	2.7	109.8	14.1	114.6	4.9	92.2	-21.4	95.1	1.2

区 分	学術研究等		飲食サービス業等		生活関連サービス等		教育、学習支援業		医療、福祉		複合サービス事業		その他のサービス業	
	前年比	前年比	前年比	前年比	前年比	前年比	前年比	前年比	前年比	前年比	前年比	前年比	前年比	
平成30年	93.9	7.9	112.0	1.5	104.4	3.7	104.7	-0.1	103.7	-6.6	114.3	-4.2	105.0	7.8
令和元年	98.6	5.0	106.3	-5.1	78.7	-24.6	100.5	-4.0	100.5	-3.0	102.0	-10.7	97.2	-7.5
2	100.0	1.5	100.0	-6.0	100.0	27.1	100.0	-0.5	100.0	-0.5	100.0	-2.0	100.0	2.9
3	92.9	-7.1	108.0	8.1	102.7	2.7	97.5	-2.5	97.2	-2.7	105.7	5.7	99.1	-0.9
4	88.7	-4.5	106.5	-1.4	84.4	-17.8	85.1	-12.7	102.8	5.8	112.0	6.0	105.7	6.7
4年9月	87.7	-2.4	103.7	-5.9	90.5	-8.0	79.9	-17.9	104.5	7.6	111.2	1.3	102.2	1.1
10	87.7	-0.8	104.3	-3.7	85.1	-13.9	83.8	-15.0	104.4	7.4	112.4	6.3	102.8	1.0
11	88.6	1.3	109.5	-2.3	86.1	-13.3	83.0	-16.5	104.3	7.0	110.8	5.4	102.1	3.4
12	89.3	-0.2	110.8	2.6	88.6	-11.9	83.5	-15.0	104.2	6.8	111.2	6.3	101.7	3.6
5年1月	100.9	13.8	100.5	-5.2	72.6	-13.2	84.4	-5.1	104.3	3.6	112.0	-2.9	92.6	-13.9
2	97.8	9.8	96.8	-5.0	72.8	-5.9	85.9	-1.4	105.0	4.5	112.3	0.4	101.7	-6.3
3	100.7	13.8	100.3	-8.2	76.2	-9.7	88.5	0.5	105.0	3.7	112.6	-0.4	95.9	-10.7
4	104.4	15.7	105.7	2.6	82.8	2.0	85.7	-0.9	107.5	4.3	112.0	-0.4	99.8	-8.8
5	103.3	15.9	115.3	4.5	77.7	-10.0	83.6	-3.5	105.4	3.8	112.8	-1.2	98.7	-11.6
6	103.2	12.4	110.1	1.5	81.2	-2.1	86.3	-1.4	106.2	3.7	112.5	0.4	98.2	-10.2
7	97.6	11.8	93.6	-10.9	77.3	-5.8	88.2	5.1	104.5	1.7	113.0	2.1	96.3	-7.8
8	97.0	11.6	92.4	-12.9	75.0	-11.9	86.0	4.8	106.1	1.7	110.7	1.8	97.2	-3.6
9	95.6	9.0	94.3	-9.1	76.2	-15.8	88.4	10.6	106.3	1.7	110.1	-1.0	99.2	-2.9
10	96.0	9.5	93.5	-10.4	81.1	-4.7	89.7	7.0	105.3	0.9	111.7	-0.6	98.1	-4.6

# 第1-3表 名目賃金指数（所定内給与）

（令和5年10月分）

（事業所規模30人以上）

（令和2年=100）

区 分	調査産業計		建設業		製造業		電気・ガス業		情報通信業		運輸業、郵便業		卸売業、小売業		金融業、保険業	
	前年比	前年比	前年比	前年比	前年比	前年比	前年比	前年比	前年比	前年比	前年比	前年比	前年比	前年比	前年比	
平成30年	101.6	-3.4	97.9	-7.2	93.3	0.8	108.4	-9.4	111.2	-15.4	112.8	1.0	86.7	-16.5	116.1	-2.3
令和元年	98.3	-3.2	97.6	-0.3	97.9	4.9	106.1	-2.1	99.2	-10.7	102.0	-9.5	84.5	-2.5	105.5	-9.2
2	100.0	1.7	100.0	2.4	100.0	2.2	100.0	-5.8	100.0	0.8	100.0	-2.0	100.0	18.3	100.0	-5.2
3	98.9	-1.1	104.4	4.5	99.7	-0.4	105.4	5.4	88.2	-11.9	99.6	-0.3	94.1	-5.8	89.8	-10.2
4	99.1	0.2	104.2	-0.2	98.6	-1.1	115.0	9.1	90.4	2.5	102.4	2.8	97.3	3.4	92.3	2.8
4年9月	98.4	-0.6	102.8	-1.4	99.1	-0.9	113.6	8.4	92.3	6.1	100.8	1.0	95.8	3.1	93.3	5.1
10	99.3	-0.2	103.4	-1.7	98.8	-1.7	116.9	8.3	92.6	6.4	101.7	5.3	96.2	2.2	92.3	4.5
11	99.5	-0.2	104.1	-1.4	100.0	0.2	113.2	7.3	92.9	6.4	101.2	0.0	97.3	3.0	90.5	3.3
12	99.8	0.2	104.3	-0.7	99.7	0.4	112.6	7.1	92.4	x	111.0	2.6	96.8	6.0	95.0	7.0
5年1月	96.5	-2.2	102.6	-1.5	95.4	-0.5	118.8	1.9	103.1	15.7	101.3	-1.9	78.2	-20.4	82.8	-9.4
2	97.7	-0.7	110.8	4.4	98.6	0.8	115.3	-2.1	102.5	12.1	100.8	1.9	77.1	-20.9	82.6	-8.3
3	97.5	-1.5	110.8	3.8	96.4	-0.6	116.4	3.2	102.4	15.1	99.9	0.2	76.5	-20.0	88.5	-5.1
4	99.3	-0.5	113.5	8.7	98.0	-1.0	118.1	-0.8	102.2	18.8	104.5	2.3	78.6	-21.7	94.2	3.0
5	98.1	-0.3	113.0	6.5	98.8	1.3	114.0	-0.2	100.7	14.0	103.0	5.7	79.2	-18.0	91.9	-0.5
6	99.7	-0.8	113.2	9.7	99.8	-1.6	116.6	1.8	101.2	13.1	104.7	-3.5	80.5	-17.4	94.2	1.2
7	98.3	-1.1	113.4	11.0	98.4	-1.1	118.3	2.0	107.8	19.5	104.1	0.1	78.2	-19.0	96.7	4.7
8	98.0	-0.2	114.0	11.1	97.2	-0.5	115.3	2.0	x	x	109.3	9.0	81.2	-17.9	94.8	2.2
9	99.5	1.1	112.8	9.7	99.6	0.5	115.1	1.3	102.4	10.9	116.5	15.6	79.9	-16.6	103.9	11.4
10	99.3	0.0	113.8	10.1	99.4	0.6	116.1	-0.7	128.9	39.2	104.9	3.1	80.9	-15.9	96.9	5.0

区 分	学術研究等		飲食サービス業等		生活関連サービス等		教育、学習支援業		医療、福祉		複合サービス事業		その他のサービス業	
	前年比	前年比	前年比	前年比	前年比	前年比	前年比	前年比	前年比	前年比	前年比	前年比	前年比	
平成30年	98.6	2.4	121.9	7.6	102.3	0.4	105.2	1.1	110.3	-1.8	123.3	-7.0	93.2	-3.9
令和元年	94.7	-3.9	103.2	-15.3	96.2	-5.9	101.7	-3.4	101.5	-8.1	111.9	-9.2	95.5	2.5
2	100.0	5.6	100.0	-3.2	100.0	3.9	100.0	-1.7	100.0	-1.4	x	x	100.0	4.7
3	98.3	-1.7	104.7	4.7	123.9	23.8	95.4	-4.6	101.7	1.7	x	x	94.6	-5.5
4	94.0	-4.4	123.5	18.0	x	x	85.0	-10.9	103.5	1.8	x	x	95.8	1.3
4年9月	93.5	-6.1	119.1	12.1	x	x	81.7	-13.5	103.6	1.1	x	x	97.4	1.7
10	92.6	-6.8	127.8	17.0	x	x	85.3	-11.4	104.3	1.6	x	x	96.3	-1.1
11	93.3	-2.8	130.4	13.1	x	x	84.1	-13.2	103.8	1.0	x	x	97.2	4.0
12	93.7	-0.6	124.2	7.9	x	x	85.7	-10.5	102.0	-0.8	x	x	95.8	3.5
5年1月	94.7	3.4	115.5	-5.8	127.9	x	86.8	0.9	105.0	2.4	130.8	x	85.4	-10.9
2	93.2	0.1	109.0	-7.1	120.8	x	87.4	2.1	105.9	3.8	128.4	x	87.8	-6.5
3	100.1	6.2	121.1	-5.5	124.7	x	89.4	2.5	104.7	1.6	132.5	x	88.0	-8.1
4	98.1	5.4	122.6	0.9	131.6	x	86.2	2.7	108.0	2.9	129.4	x	90.3	-6.9
5	97.7	5.2	126.9	2.4	132.3	3.5	83.6	-1.2	104.8	0.7	127.0	x	89.5	-4.1
6	97.0	-5.2	124.6	0.5	132.4	x	88.1	2.4	106.4	1.5	127.6	x	90.8	-4.8
7	95.9	2.9	120.5	-2.0	134.1	x	87.6	1.6	104.9	1.3	128.3	x	89.4	-7.2
8	95.8	1.5	116.5	-3.1	134.9	x	83.8	0.6	105.2	2.4	128.4	x	88.3	-7.2
9	94.3	0.9	118.6	-0.4	134.6	x	87.0	6.5	104.0	0.4	126.9	x	89.4	-8.2
10	96.7	4.4	117.8	-7.8	132.1	x	88.1	3.3	103.7	-0.6	131.0	x	89.8	-6.7

# 第2-1表 実質賃金指数（現金給与総額）

（令和5年10月分）

（事業所規模5人以上）

（令和2年=100）

区分	調査産業計		建設業		製造業		電気・ガス業		情報通信業		運輸業、郵便業		卸売業、小売業		金融業、保険業	
	前年比	前年比	前年比	前年比	前年比	前年比	前年比	前年比	前年比	前年比	前年比	前年比	前年比	前年比	前年比	
平成30年	102.8	-6.5	92.8	2.1	101.3	-1.7	115.1	-12.7	111.5	-2.8	108.6	-3.4	102.0	-10.6	110.1	-7.6
令和元年	100.1	-2.6	84.6	-8.8	101.0	-0.4	116.3	0.9	99.7	-10.7	106.6	-1.9	104.6	2.6	99.5	-9.8
2	100.0	-0.2	100.0	18.2	100.0	-1.0	100.0	-14.0	100.0	0.4	100.0	-6.2	100.0	-4.5	100.0	0.5
3	101.4	1.4	101.8	1.8	102.8	2.8	115.9	15.9	86.5	-13.5	107.4	7.4	107.3	7.3	96.5	-3.5
4	99.6	-1.8	101.8	0.0	100.0	-2.7	121.2	4.6	98.3	13.6	111.9	4.2	113.0	5.3	95.5	-1.0
4年9月	82.8	-4.3	84.9	1.9	82.2	-6.6	89.9	-1.0	81.1	16.9	92.5	-5.3	97.4	3.2	75.7	-1.8
10	82.7	-4.1	84.5	1.0	82.2	-5.9	95.9	6.2	80.3	-7.6	92.1	-0.9	98.7	3.0	74.0	-3.9
11	87.7	-2.1	102.1	-1.9	88.9	-4.7	93.2	4.4	81.0	13.6	101.0	6.8	103.2	5.8	73.1	-4.6
12	165.1	-5.4	159.4	12.5	171.1	-0.5	240.1	0.7	144.8	-0.9	194.6	7.5	184.3	-0.6	186.3	0.8
5年1月	80.9	-6.4	95.7	6.5	83.7	-2.3	90.8	-8.8	82.3	6.1	97.1	-4.1	80.7	-16.4	69.7	-12.0
2	80.4	-7.4	89.5	-9.0	80.9	-5.3	91.0	-9.8	84.8	7.5	95.7	0.5	79.9	-21.0	68.4	-11.1
3	81.8	-7.5	87.0	-4.5	82.3	-6.9	87.2	-10.4	87.7	9.9	93.5	-3.4	80.2	-19.6	70.9	-11.3
4	82.0	-6.3	106.8	7.2	80.8	-6.2	98.9	-15.4	82.0	4.9	95.3	-2.1	78.4	-20.7	76.5	-2.8
5	79.5	-7.3	84.6	-12.7	82.5	-0.8	86.9	-10.2	77.8	1.2	90.4	-2.1	77.1	-19.6	72.1	-7.4
6	123.4	-9.9	153.6	77.4	102.7	-18.2	204.8	7.8	149.8	29.5	99.5	-27.7	99.2	-20.3	153.0	-10.8
7	106.6	-7.9	116.2	-3.6	122.0	-5.9	121.8	-14.3	106.7	-45.0	170.2	16.3	111.8	-26.4	87.7	-4.4
8	83.7	-5.1	96.3	-8.9	88.6	-2.5	86.8	-4.4	83.1	-8.5	95.5	0.3	82.5	-19.4	76.1	-4.8
9	78.7	-5.0	85.6	0.8	82.6	0.5	92.5	2.9	79.3	-2.2	97.7	5.6	75.3	-22.7	80.6	6.5
10	78.6	-5.0	99.4	17.6	80.3	-2.3	91.6	-4.5	90.3	12.5	93.8	1.8	75.4	-23.6	73.7	-0.4

区分	学術研究等		飲食サービス業等		生活関連サービス等		教育、学習支援業		医療、福祉		複合サービス事業		その他のサービス業	
	前年比	前年比	前年比	前年比	前年比	前年比	前年比	前年比	前年比	前年比	前年比	前年比	前年比	
平成30年	94.9	5.1	119.0	0.6	107.9	-1.4	104.2	-1.7	101.5	-9.7	125.4	-5.7	113.0	8.4
令和元年	102.3	7.8	109.9	-7.8	82.6	-23.6	99.4	-4.7	100.9	-0.6	104.1	-17.2	100.8	-10.8
2	100.0	-2.3	100.0	-8.9	100.0	21.1	100.0	0.6	100.0	-0.9	100.0	-3.9	100.0	-0.7
3	94.4	-5.6	110.1	10.1	104.6	4.6	98.8	-1.2	98.3	-1.7	102.6	2.6	103.4	3.4
4	86.1	-8.8	107.8	-2.1	82.6	-21.0	81.5	-17.5	100.2	1.9	116.5	13.5	108.5	4.9
4年9月	69.2	-12.2	98.2	-8.8	82.2	-25.9	61.0	-20.7	85.1	3.9	93.1	0.9	90.9	-4.3
10	69.2	-9.7	98.1	-8.1	77.5	-15.7	62.9	-19.3	83.4	3.3	94.1	2.8	91.3	-2.9
11	69.3	-5.5	103.4	-8.8	78.5	-17.4	62.1	-19.4	88.7	5.6	93.0	4.4	91.5	-2.5
12	160.2	-1.8	129.6	4.6	111.4	-7.2	153.8	-26.3	170.2	-5.2	189.6	2.9	152.0	-2.3
5年1月	80.8	7.4	91.6	-15.8	65.9	-15.4	62.6	-8.7	84.1	0.0	95.8	-14.2	82.2	-15.9
2	79.3	6.9	89.6	-12.5	68.7	-10.2	65.4	-4.7	83.7	0.1	95.7	-3.6	89.5	-9.5
3	87.6	17.6	101.4	-6.5	71.7	-7.4	67.4	-3.9	86.4	-2.4	93.1	-4.1	90.1	-13.9
4	84.4	0.0	96.3	-4.3	75.0	0.3	64.2	-5.0	85.9	0.1	93.5	-2.6	85.6	-14.0
5	81.7	12.7	106.1	-2.8	71.2	-10.8	62.0	-7.3	83.7	-2.2	101.5	3.6	84.5	-16.1
6	100.6	-5.4	101.6	-5.8	75.5	-9.3	145.1	-11.2	145.2	-7.8	171.7	-23.3	115.1	-30.5
7	137.4	26.9	88.6	-27.1	72.5	-20.6	77.4	20.4	103.9	-0.7	120.5	25.7	99.5	-15.2
8	88.9	29.0	86.3	-18.4	73.8	-7.5	63.6	-7.0	88.0	4.3	126.4	18.4	97.6	5.2
9	75.6	9.2	86.3	-12.1	66.8	-18.7	65.6	7.5	82.4	-3.2	93.1	0.0	85.4	-6.1
10	76.3	10.3	85.0	-13.4	71.6	-7.6	65.1	3.5	80.8	-3.1	93.9	-0.2	83.0	-9.1

## 第2-1表 実質賃金指数（現金給与総額）

（令和5年10月分）

（事業所規模30人以上）

（令和2年=100）

区 分	調査産業計		建設業		製造業		電気・ガス業		情報通信業		運輸業, 郵便業		卸売業, 小売業		金融業, 保険業	
	前年比	前年比	前年比	前年比	前年比	前年比	前年比	前年比	前年比	前年比	前年比	前年比	前年比	前年比	前年比	
平成30年	102.9	-5.7	97.5	-4.8	99.8	0.4	114.2	-12.2	129.6	-19.7	113.3	-1.1	83.4	-20.6	128.5	-11.3
令和元年	99.8	-3.1	97.6	0.1	99.7	-0.2	110.9	-3.0	106.1	-18.3	105.2	-7.4	85.9	2.9	105.9	-17.6
2	100.0	0.3	100.0	2.5	100.0	0.3	100.0	-10.0	100.0	-5.5	100.0	-4.9	100.0	16.5	100.0	-5.6
3	100.6	0.6	107.3	7.3	103.0	3.0	109.5	9.5	93.8	-6.2	102.5	2.5	97.0	-3.0	86.9	-13.1
4	98.5	-2.1	113.8	6.1	101.3	-1.7	118.5	8.2	92.6	-1.3	106.8	4.2	91.3	-5.9	94.4	8.6
4年9月	80.5	-3.8	86.0	-1.3	82.6	-4.1	90.0	5.0	74.9	1.8	89.8	0.0	78.0	-2.4	78.4	4.1
10	80.6	-4.4	89.2	2.1	82.5	-4.7	96.4	10.6	74.5	-0.4	87.7	3.8	78.3	-5.0	76.4	1.7
11	86.7	-1.3	136.2	10.1	90.2	-3.8	92.0	7.9	74.7	0.5	98.9	11.0	78.7	-3.2	74.6	0.5
12	168.3	-7.2	168.2	20.4	180.6	0.1	230.0	2.1	114.7	x	191.3	8.6	144.5	-14.0	170.7	8.5
5年1月	78.7	-6.1	83.1	-9.4	78.5	-7.0	93.9	-4.7	82.5	11.2	92.2	-1.7	65.3	-21.9	68.7	-13.7
2	79.2	-4.8	91.9	-0.2	80.0	-4.6	92.0	-5.6	83.1	9.5	91.2	2.0	63.8	-23.5	70.0	-10.6
3	80.7	-6.3	90.3	-2.5	82.2	-4.4	89.1	-3.9	92.7	18.8	89.0	-3.1	63.8	-22.4	74.7	-7.5
4	81.8	-4.9	132.2	-3.4	80.2	-6.6	102.9	-11.1	81.6	14.1	91.8	2.9	67.1	-21.9	81.3	2.7
5	79.2	-5.8	88.0	-38.3	83.1	-0.2	87.6	-7.6	80.9	10.5	88.2	4.0	64.8	-19.5	76.3	-4.4
6	131.0	-10.1	93.5	1.5	107.7	-19.4	196.5	18.8	142.6	20.3	94.1	-24.7	92.3	-11.3	164.7	2.9
7	107.6	-3.3	148.5	17.2	122.9	-7.1	127.5	-18.4	201.6	-1.9	189.0	27.2	79.5	-29.0	95.5	0.3
8	82.7	-2.7	102.5	-6.0	85.1	-3.8	87.1	-4.2	x	x	98.0	8.9	66.2	-21.2	83.2	6.0
9	79.2	-1.6	88.5	2.9	80.6	-2.4	88.1	-2.1	85.5	14.2	100.0	11.4	64.9	-16.8	93.2	18.9
10	77.8	-3.5	89.6	0.4	79.3	-3.9	87.2	-9.5	99.7	33.8	90.7	3.4	65.2	-16.7	78.8	3.1

区 分	学術研究等		飲食サービス業等		生活関連サービス等		教育, 学習支援業		医療, 福祉		複合サービス事業		その他のサービス業	
	前年比	前年比	前年比	前年比	前年比	前年比	前年比	前年比	前年比	前年比	前年比	前年比	前年比	
平成30年	115.4	7.6	135.6	11.4	105.6	-3.8	104.6	-1.0	106.2	-5.3	142.7	-5.6	94.1	-6.2
令和元年	108.9	-5.7	112.8	-16.9	102.6	-2.9	100.3	-4.1	102.2	-3.9	123.5	-13.5	95.6	1.4
2	100.0	-8.2	100.0	-11.4	100.0	-2.6	100.0	-0.3	100.0	-2.2	x	x	100.0	4.7
3	99.4	-0.6	104.9	4.9	121.2	21.2	97.3	-2.7	102.0	2.0	x	x	95.6	-4.4
4	95.9	-3.5	121.1	15.4	x	x	82.3	-15.4	100.7	-1.3	x	x	96.9	1.4
4年9月	76.6	-9.1	111.3	10.6	x	x	62.2	-16.7	82.9	-1.5	x	x	84.6	-4.8
10	75.6	-23.5	119.8	14.1	x	x	63.8	-16.3	82.2	-2.6	x	x	83.3	-6.2
11	75.3	-6.1	124.6	6.2	x	x	62.6	-16.1	89.6	3.2	x	x	83.3	-4.3
12	191.1	5.5	142.4	8.8	x	x	167.5	-19.7	163.7	-15.8	x	x	149.5	11.5
5年1月	75.8	-1.4	105.4	-9.9	116.3	x	63.5	-3.8	83.7	-0.7	123.1	x	75.7	-12.6
2	75.7	-4.3	102.3	-7.3	107.9	x	65.9	-2.5	83.3	-1.0	124.4	x	75.9	-10.3
3	78.5	-3.9	114.6	-5.2	126.2	x	67.0	-4.0	85.1	-3.8	122.2	x	75.0	-22.4
4	76.5	-1.2	112.7	-1.6	118.5	x	63.9	-2.4	85.2	-1.7	118.1	x	76.1	-11.8
5	75.5	0.0	117.1	0.0	121.9	3.7	61.5	-5.5	82.7	-4.8	134.6	x	75.8	-8.2
6	120.5	-19.0	114.9	-3.2	131.6	x	154.0	-3.1	157.4	-9.6	263.5	x	107.4	-20.9
7	168.3	47.6	118.0	-10.1	138.0	x	76.6	16.4	97.2	-4.5	125.9	x	83.5	-17.9
8	74.2	-4.0	111.4	-11.2	133.9	x	61.6	-13.5	88.2	6.9	117.6	x	81.3	-6.1
9	77.7	1.4	108.3	-2.7	119.9	x	64.1	3.1	79.9	-3.6	114.5	x	74.6	-11.8
10	80.1	6.0	106.5	-11.1	118.1	x	63.2	-0.9	78.8	-4.1	120.2	x	74.5	-10.6

## 第2-2表 実質賃金指数（きまって支給する給与）

（令和5年10月分）

（事業所規模5人以上）

（令和2年=100）

区 分	調査産業計		建設業		製造業		電気・ガス業		情報通信業		運輸業、郵便業		卸売業、小売業		金融業、保険業	
	前年比	前年比	前年比	前年比	前年比	前年比	前年比	前年比	前年比	前年比	前年比	前年比	前年比	前年比	前年比	
平成30年	102.5	-6.0	99.3	0.8	99.2	-1.9	111.3	-13.0	102.4	-4.8	108.0	0.1	100.7	-12.0	106.3	-5.9
令和元年	99.8	-2.6	88.8	-10.5	99.9	0.6	112.5	0.9	97.7	-4.7	104.1	-3.7	104.2	3.4	100.9	-5.1
2	100.0	0.2	100.0	12.5	100.0	0.1	100.0	-11.0	100.0	2.5	100.0	-3.9	100.0	-4.0	100.0	-0.9
3	101.2	1.2	103.9	3.9	102.9	2.9	113.6	13.6	86.8	-13.2	107.0	7.0	105.3	5.3	95.9	-4.1
4	99.5	-1.7	104.0	0.1	98.2	-4.6	119.6	5.3	94.1	8.4	108.9	1.8	112.4	6.7	94.4	-1.6
4年9月	97.8	-3.3	103.4	2.1	97.0	-5.3	112.9	-1.0	95.6	16.7	105.0	-3.9	112.2	3.9	93.4	-1.6
10	97.8	-3.6	102.8	1.1	96.2	-6.8	120.4	6.1	94.7	9.6	104.5	-1.1	113.6	3.6	91.4	-3.8
11	98.0	-3.4	105.1	2.1	97.4	-4.8	117.0	4.6	95.6	13.8	104.1	-2.9	113.7	3.8	90.2	-4.1
12	98.6	-3.4	106.1	2.2	97.5	-4.9	113.0	0.9	94.5	5.5	115.8	0.8	111.9	2.2	92.1	-1.7
5年1月	93.5	-7.2	110.6	9.3	92.6	-5.8	113.1	-9.1	97.1	6.2	110.4	-3.7	89.7	-19.1	85.9	-12.0
2	94.9	-5.9	108.9	2.8	94.7	-5.9	113.7	-10.3	100.0	7.5	108.9	0.9	91.4	-18.5	84.4	-11.1
3	93.1	-7.9	105.1	-1.5	93.5	-5.7	109.5	-9.1	98.2	5.7	105.6	-2.1	87.9	-21.1	87.2	-11.6
4	94.4	-6.8	107.8	2.2	94.6	-5.5	112.6	-12.8	96.6	4.8	108.2	-2.3	89.2	-21.3	91.8	-5.4
5	93.1	-6.6	102.7	0.5	93.4	-3.2	109.2	-10.0	91.6	1.0	102.8	-1.7	88.6	-19.7	88.9	-7.6
6	94.7	-6.4	107.8	3.6	94.7	-5.5	109.1	-8.6	93.2	0.3	113.3	0.8	91.1	-19.8	86.9	-9.2
7	91.9	-7.7	108.9	5.3	94.2	-6.1	117.1	0.3	89.4	-7.0	106.3	-5.1	86.3	-23.8	91.3	-2.7
8	91.7	-6.9	105.7	3.2	92.5	-4.2	108.9	-4.4	88.3	-12.0	108.7	0.6	87.9	-22.4	90.1	-2.6
9	93.0	-4.9	104.2	0.8	96.3	-0.7	116.1	2.8	90.9	-4.9	111.2	5.9	86.9	-22.5	94.0	0.6
10	92.5	-5.4	113.4	10.3	94.0	-2.3	115.0	-4.5	103.8	9.6	106.8	2.2	86.7	-23.7	88.8	-2.8

区 分	学術研究等		飲食サービス業等		生活関連サービス等		教育、学習支援業		医療、福祉		複合サービス事業		その他のサービス業	
	前年比	前年比	前年比	前年比	前年比	前年比	前年比	前年比	前年比	前年比	前年比	前年比	前年比	
平成30年	97.6	8.3	116.3	0.1	102.0	-0.8	104.5	-2.9	102.9	-7.1	118.0	-6.7	107.1	4.4
令和元年	100.8	3.2	108.0	-7.2	80.8	-20.8	99.9	-4.6	101.0	-1.9	104.2	-11.7	98.1	-8.5
2	100.0	-0.9	100.0	-7.4	100.0	23.7	100.0	0.1	100.0	-1.1	100.0	-4.1	100.0	1.9
3	93.6	-6.4	109.9	9.9	100.8	0.8	99.6	-0.4	97.7	-2.3	108.0	8.0	101.1	1.1
4	87.5	-6.5	107.1	-2.5	81.5	-19.1	84.4	-15.3	100.8	3.2	113.7	5.3	104.1	3.0
4年9月	85.5	-5.6	101.6	-8.7	86.5	-10.3	78.9	-20.5	101.3	4.1	110.4	-0.3	99.8	-3.8
10	85.3	-5.1	101.4	-8.2	81.7	-15.6	81.4	-18.7	100.5	3.0	111.5	3.0	100.8	-2.8
11	85.6	-3.3	107.1	-7.3	82.7	-14.7	80.2	-19.4	100.2	2.6	109.4	3.2	97.5	-4.5
12	85.3	-4.9	108.2	-3.5	84.0	-14.7	80.4	-19.2	100.2	2.2	111.5	3.8	97.3	-3.9
5年1月	99.7	11.6	94.6	-14.2	69.4	-15.5	80.8	-8.9	100.0	-1.2	112.4	-7.3	88.2	-18.2
2	98.0	9.6	92.2	-13.0	69.0	-8.0	84.4	-4.8	101.0	0.9	114.0	-3.2	98.0	-10.2
3	99.6	9.3	96.0	-14.4	71.9	-11.7	86.3	-4.7	99.3	-1.4	111.3	-3.7	91.8	-14.7
4	102.6	15.0	99.6	-4.4	78.3	-0.6	82.6	-5.5	101.0	-0.9	109.5	-4.3	94.4	-14.0
5	100.9	14.8	109.8	-2.7	74.4	-11.4	80.0	-7.4	99.8	-0.9	109.9	-5.5	93.1	-16.1
6	101.3	11.2	104.9	-5.8	76.2	-5.5	82.2	-5.6	100.0	-1.0	109.6	-5.6	92.4	-14.7
7	93.5	9.7	89.7	-14.9	71.1	-10.6	83.5	0.5	97.9	-2.9	114.1	2.5	91.3	-10.8
8	92.1	8.4	88.4	-16.1	70.0	-14.9	82.3	0.7	99.2	-2.6	111.5	1.1	91.5	-7.3
9	93.3	9.1	89.3	-12.1	70.3	-18.7	84.8	7.5	99.4	-1.9	110.8	0.4	92.9	-6.9
10	94.2	10.4	87.9	-13.3	74.4	-8.9	84.1	3.3	97.6	-2.9	111.8	0.3	91.3	-9.4

## 第2-2表 実質賃金指数（きまって支給する給与）

（令和5年10月分）

（事業所規模30人以上）

（令和2年=100）

区 分	調査産業計		建設業		製造業		電気・ガス業		情報通信業		運輸業、郵便業		卸売業、小売業		金融業、保険業	
	前年比	前年比	前年比	前年比	前年比	前年比	前年比	前年比	前年比	前年比	前年比	前年比	前年比	前年比	前年比	
平成30年	102.4	-5.3	99.6	-7.9	97.2	-0.6	108.6	-14.1	116.6	-19.4	116.5	1.7	86.6	-18.8	118.0	-6.0
令和元年	99.1	-3.2	98.7	-0.9	99.0	1.8	108.3	-0.4	100.2	-14.2	103.6	-11.3	85.9	-1.1	104.7	-11.5
2	100.0	0.8	100.0	1.3	100.0	1.1	100.0	-7.7	100.0	-0.1	100.0	-3.4	100.0	16.5	100.0	-4.4
3	100.5	0.5	105.2	5.2	103.1	3.1	108.1	8.1	89.9	-10.1	102.5	2.5	94.6	-5.4	89.9	-10.1
4	98.4	-2.1	106.6	1.3	99.7	-3.3	118.5	9.6	89.3	-0.7	105.8	3.2	94.0	-0.6	92.5	2.9
4年9月	96.9	-3.6	103.8	-1.1	99.1	-4.0	113.6	5.1	89.9	1.8	105.0	2.4	91.0	-2.2	92.4	4.4
10	96.9	-4.0	107.2	1.8	98.6	-5.2	121.7	10.6	89.5	-0.1	102.6	3.4	91.4	-3.1	90.0	1.7
11	96.6	-4.1	103.6	-1.1	99.0	-3.5	116.2	7.9	89.8	0.9	100.6	-3.4	91.9	-3.2	87.8	0.7
12	97.5	-3.7	105.8	1.5	98.9	-3.5	112.3	4.9	89.1	x	115.9	2.7	91.9	-0.2	92.3	4.5
5年1月	93.6	-6.6	100.1	-9.2	92.8	-6.8	117.3	-5.0	99.0	11.2	108.2	-1.3	75.4	-22.7	80.9	-13.7
2	95.2	-4.5	110.8	0.0	95.5	-5.1	115.6	-6.1	99.7	9.6	107.2	2.8	74.9	-21.7	82.3	-10.6
3	94.2	-6.0	106.4	-4.7	94.2	-5.8	112.6	-3.3	100.2	10.2	104.5	-0.1	74.0	-20.9	87.7	-7.8
4	95.2	-5.0	106.5	-1.8	95.5	-5.7	114.9	-9.6	97.9	14.0	107.5	2.6	76.3	-22.9	95.3	2.3
5	93.8	-4.1	106.2	-0.9	94.6	-3.7	110.7	-7.1	97.1	10.5	103.6	4.6	76.1	-19.0	89.8	-4.5
6	95.3	-4.5	107.6	1.7	96.1	-5.0	111.5	-4.4	97.2	8.4	110.5	0.4	77.2	-18.8	91.3	-3.2
7	93.5	-5.4	107.8	4.9	94.0	-7.1	113.6	-4.1	103.4	15.0	109.9	1.7	75.3	-19.6	93.3	0.6
8	93.3	-4.3	108.0	5.6	92.3	-6.4	109.9	-4.1	x	x	115.1	9.2	77.3	-18.5	91.5	-1.0
9	94.7	-2.3	106.8	2.9	95.3	-3.8	111.2	-2.1	97.2	8.1	117.5	11.9	76.3	-16.2	100.0	8.2
10	93.6	-3.4	108.2	0.9	94.2	-4.5	110.1	-9.5	119.7	33.7	106.6	3.9	76.4	-16.4	92.7	3.0

区 分	学術研究等		飲食サービス業等		生活関連サービス等		教育、学習支援業		医療、福祉		複合サービス事業		その他のサービス業	
	前年比	前年比	前年比	前年比	前年比	前年比	前年比	前年比	前年比	前年比	前年比	前年比	前年比	
平成30年	105.2	3.5	128.1	8.6	99.0	-3.5	105.1	-2.2	107.1	-4.0	129.2	-7.0	93.8	-7.1
令和元年	96.5	-8.3	107.8	-15.9	98.4	-0.8	101.2	-3.8	101.7	-5.1	116.2	-10.1	96.2	2.5
2	100.0	3.6	100.0	-7.2	100.0	1.6	100.0	-1.2	100.0	-1.7	x	x	100.0	3.9
3	98.4	-1.6	104.0	4.0	120.2	20.2	98.1	-1.9	101.9	1.9	x	x	96.9	-3.1
4	93.2	-5.3	120.0	15.4	x	x	84.7	-13.7	101.3	-0.6	x	x	93.7	-3.3
4年9月	92.3	-9.2	114.8	10.7	x	x	81.0	-16.8	100.4	-2.0	x	x	94.3	-4.4
10	90.8	-10.7	123.2	14.0	x	x	83.1	-15.5	100.0	-2.6	x	x	92.8	-6.2
11	90.7	-6.1	128.2	10.4	x	x	81.5	-16.1	99.7	-2.5	x	x	92.8	-4.0
12	90.0	-4.5	120.3	3.5	x	x	82.7	-15.2	98.3	-4.4	x	x	92.2	-4.8
5年1月	91.5	-1.2	107.9	-10.3	119.9	x	82.7	-3.6	100.5	-2.0	138.4	x	80.9	-16.1
2	91.3	-4.2	103.3	-8.8	111.3	x	85.7	-2.6	101.3	-0.2	140.2	x	83.3	-11.5
3	92.9	-4.4	116.4	-6.3	115.2	x	87.2	-4.1	98.6	-3.4	137.9	x	83.5	-12.4
4	92.2	-1.2	115.7	-1.7	122.1	x	83.1	-2.6	100.7	-2.8	132.9	x	84.8	-11.8
5	91.0	0.1	120.4	0.0	125.6	3.7	80.0	-5.5	99.2	-2.9	128.8	x	84.2	-8.3
6	90.9	-10.4	117.3	-3.1	121.0	x	83.6	-2.7	99.8	-3.3	134.3	x	84.9	-9.5
7	91.0	-0.8	112.7	-5.0	121.6	x	82.7	-3.4	97.7	-3.8	128.9	x	83.7	-10.4
8	89.4	-4.1	110.6	-6.0	127.1	x	80.1	-4.1	98.3	-2.2	133.0	x	82.3	-11.1
9	93.5	1.3	111.1	-3.2	123.5	x	83.3	2.8	97.3	-3.1	129.4	x	83.1	-11.9
10	96.6	6.4	109.5	-11.1	121.7	x	82.3	-1.0	95.9	-4.1	134.9	x	83.0	-10.6

# 第3-1表 労働時間指数（総実労働時間）

（令和5年10月分）

（事業所規模5人以上）

（令和2年=100）

区分	調査産業計		建設業		製造業		電気・ガス業		情報通信業		運輸業、郵便業		卸売業、小売業		金融業、保険業	
	前年比	前年比	前年比	前年比	前年比	前年比	前年比	前年比	前年比	前年比	前年比	前年比	前年比	前年比	前年比	
平成30年	106.4	-1.4	100.9	-0.9	110.3	0.4	99.8	-3.3	109.2	-3.5	106.3	5.3	105.0	-5.7	105.3	-3.4
令和元年	102.6	-3.6	90.8	-10.0	107.7	-2.3	96.5	-3.3	99.9	-8.5	102.8	-3.3	102.3	-2.6	100.8	-4.2
2	100.0	-2.5	100.0	10.2	100.0	-7.2	100.0	3.6	100.0	0.1	100.0	-2.8	100.0	-2.2	100.0	-0.8
3	100.8	0.8	100.2	0.1	104.4	4.5	101.4	1.4	104.7	4.7	95.2	-4.8	102.3	2.2	104.8	4.8
4	100.6	-0.2	98.6	-1.6	103.3	-1.1	104.7	3.3	107.5	2.7	97.9	2.8	104.6	2.2	106.6	1.7
4年9月	101.4	0.2	99.8	0.9	104.5	-1.1	106.3	1.9	104.4	5.2	99.0	7.5	105.5	1.5	108.0	5.7
10	101.4	-1.1	101.0	0.8	103.3	-3.8	109.0	5.6	109.6	4.0	97.4	7.7	105.5	0.8	105.7	-0.4
11	102.4	-1.3	102.7	-0.6	107.3	-3.0	107.9	6.0	108.3	3.2	100.1	7.2	106.8	-0.1	106.5	3.6
12	101.3	-1.6	97.6	-3.1	108.1	-0.7	101.2	1.1	107.5	-5.1	103.6	5.9	106.2	-0.7	113.0	5.6
5年1月	92.1	-3.7	87.4	-2.9	93.9	-2.6	99.6	-3.2	103.3	-0.2	102.8	7.5	90.1	-8.0	103.9	4.5
2	98.3	0.2	98.9	-1.9	106.3	2.0	99.6	2.4	104.8	1.0	103.0	12.1	95.9	-7.5	104.4	11.7
3	99.2	-2.5	94.6	-7.1	105.3	2.2	104.9	-2.5	112.3	0.0	101.9	12.3	92.8	-9.7	115.5	2.4
4	101.5	-2.6	97.4	-3.5	109.4	0.4	105.9	-4.1	109.0	-2.2	110.5	15.7	97.3	-11.8	112.3	3.5
5	96.3	0.1	90.2	-1.1	97.5	3.4	96.5	5.9	103.8	2.6	99.2	6.3	93.5	-4.0	107.4	6.2
6	103.9	-2.2	103.6	-1.0	109.6	1.3	113.8	-2.1	108.6	-2.0	109.5	8.3	98.2	-10.1	115.5	0.0
7	98.9	-2.4	100.9	2.0	106.7	1.3	107.0	0.1	105.5	-2.1	105.9	3.4	97.3	-9.4	103.6	-3.7
8	94.4	-2.9	94.1	0.1	96.5	0.9	103.5	4.1	105.8	-3.5	105.8	2.0	93.9	-8.3	98.9	-8.0
9	99.3	-2.1	102.0	2.2	107.8	3.2	106.9	0.6	104.6	0.2	107.6	8.7	95.6	-9.4	101.1	-6.4
10	99.3	-2.1	102.2	1.2	105.9	2.5	103.3	-5.2	108.0	-1.5	106.2	9.0	94.8	-10.1	105.3	-0.4

区分	学術研究等		飲食サービス業等		生活関連サービス等		教育、学習支援業		医療、福祉		複合サービス事業		その他のサービス業	
	前年比	前年比	前年比	前年比	前年比	前年比	前年比	前年比	前年比	前年比	前年比	前年比	前年比	
平成30年	109.5	5.5	123.0	1.6	103.3	-0.7	103.9	1.6	105.2	0.7	104.9	-0.5	104.0	-4.2
令和元年	103.7	-5.3	114.7	-6.8	97.4	-5.7	99.0	-4.7	102.2	-2.8	101.2	-3.5	104.8	0.7
2	100.0	-3.6	100.0	-12.9	100.0	2.7	100.0	0.9	100.0	-2.1	100.0	-1.2	100.0	-4.6
3	98.4	-1.7	109.6	9.6	93.9	-6.1	102.7	2.7	98.1	-1.9	103.0	3.0	98.3	-1.6
4	101.0	2.6	114.0	4.0	90.7	-3.4	95.2	-7.3	99.7	1.6	104.6	1.6	97.9	-0.4
4年9月	99.2	1.2	112.2	3.1	100.8	3.2	96.8	-12.2	100.6	3.3	102.0	2.9	98.7	0.1
10	101.1	-0.9	117.0	2.5	90.8	-4.2	96.5	-11.5	101.1	2.2	103.3	-0.3	99.4	-1.3
11	104.8	2.3	116.1	-2.8	93.1	-8.4	94.5	-8.9	100.9	2.3	102.8	1.6	98.3	-3.5
12	100.1	5.0	117.5	0.3	92.2	-2.6	87.1	-10.8	98.4	0.3	112.1	1.8	97.3	-2.7
5年1月	98.6	12.0	102.1	-15.1	80.4	-15.5	77.8	-11.0	96.8	1.9	101.7	-2.4	90.0	-3.3
2	106.5	3.9	99.1	-8.4	82.2	3.3	92.6	-3.8	97.9	3.8	95.5	2.9	100.9	7.8
3	109.5	4.4	105.4	-5.0	83.9	-6.2	102.4	-5.4	101.1	0.2	106.8	-2.8	96.5	-1.3
4	115.3	10.9	105.7	-1.9	96.1	8.5	92.6	-7.9	103.4	0.0	105.0	0.3	98.7	-6.2
5	108.2	16.6	114.9	-4.5	90.2	0.1	89.1	-7.0	100.2	3.5	101.6	-2.9	91.2	-3.0
6	120.0	7.4	112.1	-4.4	97.5	15.0	99.3	-9.1	105.7	0.8	102.2	-6.1	101.7	-0.5
7	106.9	6.4	97.3	-12.4	91.1	-0.8	89.5	-2.8	99.9	0.5	113.7	5.4	101.5	2.8
8	101.6	-0.8	97.7	-10.7	89.4	-2.9	72.5	-6.9	101.1	0.7	110.8	8.1	95.8	-0.1
9	105.6	6.5	92.6	-17.5	87.1	-13.6	98.5	1.8	100.3	-0.3	107.1	5.0	100.0	1.3
10	111.5	10.3	98.0	-16.2	93.1	2.5	98.8	2.4	100.6	-0.5	109.4	5.9	96.1	-3.3



# 第3-1表 労働時間指数（総実労働時間）

（令和5年10月分）

（事業所規模30人以上）

（令和2年=100）

区分	調査産業計		建設業		製造業		電気・ガス業		情報通信業		運輸業、郵便業		卸売業、小売業		金融業、保険業	
	前年比	前年比	前年比	前年比	前年比	前年比	前年比	前年比	前年比	前年比	前年比	前年比	前年比	前年比	前年比	
平成30年	106.5	0.5	99.6	-2.4	108.4	1.5	100.0	-4.1	116.6	-1.2	118.5	11.4	95.3	-8.2	115.0	-4.1
令和元年	103.3	-3.0	97.2	-2.4	105.8	-2.3	98.0	-2.0	104.3	-10.5	109.8	-7.3	97.6	2.5	101.8	-11.4
2	100.0	-3.3	100.0	2.8	100.0	-5.5	100.0	2.1	100.0	-4.2	100.0	-8.9	100.0	2.4	100.0	-1.8
3	100.4	0.4	98.9	-1.1	104.4	4.3	104.3	4.2	109.8	9.8	96.8	-3.3	93.8	-6.3	102.2	2.2
4	99.8	-0.6	96.7	-2.2	104.0	-0.4	108.2	3.7	111.5	1.5	104.2	7.6	90.8	-3.2	104.7	2.4
4年9月	100.8	0.0	100.2	2.8	105.7	0.3	111.0	1.6	108.0	2.1	107.3	10.4	88.0	-5.1	106.5	7.0
10	100.7	-1.7	101.0	0.0	105.3	-1.7	112.4	6.7	112.3	0.6	104.1	9.8	90.2	-3.9	104.1	-1.0
11	102.2	-1.0	101.0	0.2	109.8	-0.4	112.0	7.1	110.9	-0.8	104.9	5.4	91.2	-6.4	105.6	5.5
12	100.1	-1.6	95.5	0.4	108.5	0.6	104.5	1.9	112.3	x	109.7	8.3	90.8	-2.5	115.0	13.0
5年1月	92.2	-2.4	74.1	-16.8	94.6	-1.8	104.5	-2.6	111.5	5.0	108.4	3.0	81.4	-7.6	102.0	7.5
2	97.7	2.1	101.8	6.5	105.0	2.4	102.7	1.9	103.2	1.2	111.0	10.7	83.1	-8.3	106.7	18.7
3	101.0	-1.0	87.9	-9.8	105.9	2.8	108.2	-1.3	119.7	-0.9	105.7	7.6	82.7	-6.8	122.0	8.5
4	101.4	-1.6	95.2	-3.4	109.5	0.7	107.3	-7.5	111.4	-2.6	112.9	11.5	84.9	-11.6	114.1	9.0
5	96.2	0.9	83.5	-5.1	99.1	3.8	98.1	5.9	113.4	3.8	101.3	6.4	83.4	-5.2	108.2	9.2
6	104.3	-0.6	100.9	-3.4	109.6	2.0	115.5	-4.2	115.8	1.9	118.7	9.9	86.1	-8.4	116.0	1.8
7	99.0	-2.0	97.2	-2.7	106.5	-0.4	104.4	-5.9	113.9	-1.6	114.9	6.4	83.5	-9.5	106.1	1.0
8	95.0	-2.1	88.8	-1.2	95.8	-2.8	105.8	5.0	x	x	117.1	7.8	85.0	-7.5	104.6	-1.0
9	100.8	0.0	96.5	-3.7	107.0	1.2	108.3	-2.4	107.0	-0.9	118.3	10.3	84.6	-3.9	106.1	-0.4
10	101.0	0.3	93.9	-7.0	106.4	1.0	104.6	-6.9	116.0	3.3	116.3	11.7	84.8	-6.0	111.5	7.1

区分	学術研究等		飲食サービス業等		生活関連サービス等		教育、学習支援業		医療、福祉		複合サービス事業		その他のサービス業	
	前年比	前年比	前年比	前年比	前年比	前年比	前年比	前年比	前年比	前年比	前年比	前年比	前年比	
平成30年	107.8	1.6	152.2	6.7	106.8	-2.8	103.4	3.6	104.6	2.7	103.0	-2.1	101.9	-10.3
令和元年	101.0	-6.4	125.0	-17.9	103.1	-3.4	101.8	-1.6	101.1	-3.4	97.2	-5.6	106.1	4.1
2	100.0	-0.9	100.0	-19.9	100.0	-3.0	100.0	-1.8	100.0	-1.1	x	x	100.0	-5.8
3	97.8	-2.3	106.2	6.2	114.2	14.3	102.8	2.9	99.1	-0.9	x	x	100.9	0.9
4	97.3	-0.5	133.6	25.8	x	x	96.2	-6.4	97.8	-1.3	x	x	94.3	-6.5
4年9月	96.4	-2.9	127.7	34.6	x	x	102.3	-8.0	98.1	0.2	x	x	96.0	-6.5
10	99.1	-7.0	145.4	23.6	x	x	100.2	-6.8	98.3	-2.2	x	x	93.2	-8.9
11	98.1	-1.2	154.0	20.2	x	x	96.6	-4.2	98.2	-0.9	x	x	96.0	-7.6
12	93.2	-0.5	140.9	5.5	x	x	87.6	-8.8	95.3	-3.7	x	x	95.7	-8.8
5年1月	91.7	-1.0	118.1	-4.4	112.1	x	81.8	-4.6	94.3	0.9	101.9	x	83.4	-8.3
2	94.0	2.8	106.4	-6.6	107.2	x	99.2	2.6	94.3	4.1	93.0	x	87.2	-3.3
3	105.9	-4.0	131.1	-5.3	111.3	x	109.2	-2.1	98.7	-0.4	107.7	x	92.3	-5.3
4	102.2	3.4	124.1	-2.9	121.1	x	94.5	-4.7	100.2	-1.2	105.5	x	92.4	-4.5
5	96.3	7.6	131.6	-1.0	120.0	1.2	92.7	-2.9	97.1	0.9	100.3	x	88.0	0.2
6	103.2	-4.1	127.6	-4.8	118.5	x	102.6	-4.8	103.0	-1.6	102.9	x	97.0	-0.9
7	96.4	2.2	120.0	-10.4	120.1	x	90.4	-3.7	98.5	0.3	106.6	x	91.7	-3.3
8	95.0	-1.7	117.0	-10.5	121.3	x	74.2	-4.5	99.3	-0.2	103.5	x	90.6	-4.6
9	99.1	2.8	120.9	-5.3	120.9	x	101.7	-0.6	98.0	-0.1	100.0	x	91.2	-5.0
10	111.5	12.5	121.2	-16.6	119.1	x	101.5	1.3	99.0	0.7	103.3	x	92.1	-1.2

# 第3-2表 労働時間指数（所定内労働時間）

（令和5年10月分）

（事業所規模5人以上）

（令和2年=100）

区 分	調査産業計		建設業		製造業		電気・ガス業		情報通信業		運輸業, 郵便業		卸売業, 小売業		金融業, 保険業	
	前年比	前年比	前年比	前年比	前年比	前年比	前年比	前年比	前年比	前年比	前年比	前年比	前年比	前年比	前年比	
平成30年	105.0	-2.1	101.3	0.1	106.9	0.0	97.7	-2.6	104.9	-0.5	106.7	1.5	106.2	-4.2	104.4	-2.6
令和元年	101.2	-3.6	91.6	-9.6	105.4	-1.3	95.0	-2.7	99.5	-5.1	98.2	-7.9	102.6	-3.4	99.5	-4.7
2	100.0	-1.2	100.0	9.3	100.0	-5.2	100.0	5.2	100.0	0.5	100.0	1.8	100.0	-2.5	100.0	0.6
3	100.5	0.5	99.3	-0.7	102.6	2.6	98.7	-1.3	103.2	3.2	97.6	-2.4	102.3	2.4	104.1	4.0
4	99.8	-0.7	96.8	-2.5	100.8	-1.8	100.4	1.7	106.1	2.8	97.8	0.2	104.5	2.2	104.6	0.5
4年9月	100.9	-0.1	98.5	-0.6	101.9	-1.8	101.8	-1.2	103.3	4.9	99.3	4.7	105.9	2.0	105.8	3.9
10	100.7	-1.5	98.5	-1.1	100.6	-4.7	103.8	2.9	107.8	4.5	98.0	4.3	105.3	0.7	104.2	-1.4
11	101.7	-1.5	100.6	-1.9	104.9	-3.6	104.8	6.3	107.5	4.5	100.5	4.9	106.6	-0.3	104.8	2.7
12	100.0	-2.2	94.3	-6.4	104.8	-1.9	97.0	1.0	106.5	-2.6	99.3	-0.2	105.4	-0.8	111.6	4.6
5年1月	91.3	-3.5	86.2	-1.5	91.7	-2.1	96.7	0.1	100.0	-3.1	96.3	0.9	90.2	-7.5	102.7	5.5
2	97.6	0.4	97.1	-0.5	104.1	3.4	98.4	4.7	100.7	-1.5	100.1	8.1	96.6	-7.1	102.7	12.4
3	98.8	-1.6	93.6	-5.5	103.7	3.3	103.1	2.8	109.3	-1.4	98.3	8.0	93.3	-8.7	113.2	2.4
4	101.0	-1.8	97.4	-2.1	107.9	0.7	103.3	-1.3	106.3	-1.8	104.8	8.5	98.0	-10.2	109.5	3.3
5	96.3	0.7	90.8	0.3	96.6	3.9	95.7	9.2	101.2	1.9	97.4	1.4	94.1	-3.3	105.0	6.9
6	104.0	-1.7	102.4	-1.3	109.1	2.0	112.2	-0.6	107.1	-2.4	103.8	2.1	98.9	-9.8	113.9	-0.3
7	98.7	-2.3	99.6	1.3	106.0	2.8	106.5	2.1	101.7	-4.1	102.8	1.2	98.0	-9.2	103.7	-2.1
8	94.1	-2.8	91.1	-2.4	96.0	3.6	102.5	5.9	102.9	-5.0	102.3	0.6	94.3	-8.3	98.2	-6.9
9	98.7	-2.2	99.3	0.8	106.7	4.7	104.5	2.7	101.6	-1.6	103.4	4.1	96.0	-9.3	100.7	-4.8
10	98.8	-1.9	98.2	-0.3	105.6	5.0	99.9	-3.8	105.2	-2.4	101.7	3.8	94.8	-10.0	105.4	1.2

区 分	学術研究等		飲食サービス業等		生活関連サービス等		教育, 学習支援業		医療, 福祉		複合サービス事業		その他のサービス業	
	前年比	前年比	前年比	前年比	前年比	前年比	前年比	前年比	前年比	前年比	前年比	前年比	前年比	
平成30年	105.4	2.5	118.8	1.3	100.9	-2.5	99.2	-5.1	104.5	-0.6	101.4	0.1	103.0	-2.9
令和元年	101.4	-3.8	113.2	-4.7	95.3	-5.6	96.2	-3.1	100.9	-3.5	99.3	-2.1	103.7	0.6
2	100.0	-1.4	100.0	-11.6	100.0	4.9	100.0	3.9	100.0	-0.8	100.0	0.7	100.0	-3.6
3	99.4	-0.7	108.3	8.3	96.3	-3.7	102.5	2.5	97.9	-2.1	102.0	2.0	97.7	-2.2
4	101.0	1.6	111.0	2.5	91.7	-4.8	96.9	-5.5	99.1	1.2	101.0	-1.0	96.3	-1.4
4年9月	98.5	-0.2	109.9	1.9	100.2	0.3	99.5	-8.2	100.5	3.3	98.9	0.9	97.2	-0.6
10	100.8	-1.7	114.4	1.1	91.9	-5.4	98.7	-8.8	100.7	2.0	100.8	-2.3	97.0	-2.6
11	104.8	1.5	113.6	-2.5	93.2	-9.7	97.2	-6.2	100.4	2.3	99.2	-1.1	96.8	-4.0
12	100.3	3.6	115.0	1.0	92.6	-3.9	90.0	-8.2	97.6	-0.2	106.3	-1.7	96.0	-2.5
5年1月	93.0	5.9	102.1	-12.7	80.9	-15.8	81.5	-8.9	95.9	1.8	96.0	-2.1	89.4	-2.6
2	101.9	-0.2	98.9	-5.3	83.2	2.8	96.0	-2.8	97.4	3.8	91.7	2.0	99.1	7.4
3	104.9	2.5	103.9	-2.3	85.7	-6.2	107.2	-1.5	101.1	1.0	104.3	-3.3	96.0	-0.3
4	110.6	5.8	106.0	0.6	96.9	7.7	94.9	-2.8	103.2	0.4	101.9	0.7	97.5	-3.5
5	104.2	10.5	113.8	-2.3	90.8	-0.7	92.8	-2.3	100.1	4.1	97.6	-2.6	90.4	-2.2
6	115.9	2.6	111.6	-1.5	99.5	15.8	104.6	-4.9	105.6	1.0	99.9	-5.2	102.1	0.7
7	105.7	5.0	94.7	-13.4	93.7	0.8	95.0	-0.5	99.4	0.8	105.5	1.3	101.2	2.3
8	99.6	-3.2	94.5	-11.1	91.4	-2.1	77.2	-6.1	100.6	0.8	104.4	4.4	95.5	0.6
9	102.2	3.8	91.2	-17.0	89.6	-10.6	102.2	2.7	99.9	-0.6	99.5	0.6	100.3	3.2
10	106.6	5.8	96.3	-15.8	95.6	4.0	103.8	5.2	100.1	-0.6	102.8	2.0	96.9	-0.1

# 第3-2表 労働時間指数（所定内労働時間）

（令和5年10月分）

（事業所規模30人以上）

（令和2年=100）

区 分	調査産業計		建設業		製造業		電気・ガス業		情報通信業		運輸業、郵便業		卸売業、小売業		金融業、保険業	
	前年比	前年比	前年比	前年比	前年比	前年比	前年比	前年比	前年比	前年比	前年比	前年比	前年比	前年比	前年比	
平成30年	104.6	-1.0	98.1	-2.9	104.1	0.5	99.9	-1.3	113.3	0.0	114.4	5.1	95.6	-8.0	113.4	-2.4
令和元年	101.5	-3.0	96.5	-1.5	103.9	-0.3	97.2	-2.7	103.4	-8.7	103.7	-9.3	96.3	0.9	101.9	-10.1
2	100.0	-1.5	100.0	3.5	100.0	-3.7	100.0	2.9	100.0	-3.3	100.0	-3.6	100.0	3.8	100.0	-1.8
3	99.9	-0.1	97.8	-2.1	101.7	1.8	103.2	3.2	109.3	9.3	97.3	-2.6	94.2	-5.8	103.0	2.9
4	98.7	-1.2	91.9	-6.0	101.3	-0.4	104.3	1.1	110.5	1.1	101.0	3.8	90.9	-3.5	103.5	0.5
4年9月	99.9	-0.3	95.8	-0.6	102.8	0.1	106.3	-2.7	107.3	1.9	103.4	5.3	88.1	-5.8	105.2	4.8
10	99.7	-2.4	92.4	-8.4	102.5	-1.9	107.9	3.2	111.6	1.1	102.4	6.8	90.4	-4.2	103.5	-2.5
11	101.2	-1.4	96.7	-4.4	107.1	-0.5	108.7	5.7	110.2	-1.0	103.6	4.6	91.5	-6.2	105.1	3.8
12	98.4	-2.6	90.3	-5.5	105.5	0.2	99.5	-0.4	111.4	x	102.9	2.6	89.8	-3.4	114.4	11.0
5年1月	91.1	-2.4	72.2	-13.9	92.5	-1.0	101.4	0.2	109.6	3.7	98.5	-2.4	81.2	-7.7	101.0	7.9
2	96.9	2.3	98.4	8.4	103.0	3.8	101.7	3.8	100.6	-0.5	103.1	6.4	82.9	-9.2	104.8	18.8
3	100.5	0.0	86.7	-5.6	104.5	4.7	106.3	2.8	116.5	-1.9	98.5	4.3	82.5	-6.9	120.0	7.9
4	100.7	-1.0	95.3	2.5	107.5	1.0	105.5	-4.8	109.7	-3.6	106.3	8.0	84.6	-11.9	112.5	9.2
5	95.8	1.3	82.5	-1.9	97.9	4.6	97.3	8.5	111.4	3.0	96.9	2.1	83.4	-5.5	106.3	9.6
6	104.1	-0.3	99.5	-0.8	108.9	3.0	115.0	-3.0	114.1	1.3	110.2	5.6	85.8	-9.0	114.7	1.5
7	98.8	-1.3	95.1	-2.0	105.9	1.5	103.8	-4.8	111.3	-2.5	106.1	0.9	83.2	-10.2	104.4	0.7
8	94.7	-1.6	86.3	0.1	95.6	0.0	104.4	6.3	x	x	107.0	2.3	85.0	-7.5	102.9	-1.6
9	100.0	0.1	94.6	-1.3	106.0	3.1	107.1	0.8	105.4	-1.8	108.8	5.2	84.3	-4.3	104.4	-0.8
10	100.4	0.7	90.2	-2.4	106.0	3.4	102.3	-5.2	114.8	2.9	106.5	4.0	84.8	-6.2	109.6	5.9

区 分	学術研究等		飲食サービス業等		生活関連サービス等		教育、学習支援業		医療、福祉		複合サービス事業		その他のサービス業	
	前年比	前年比	前年比	前年比	前年比	前年比	前年比	前年比	前年比	前年比	前年比	前年比	前年比	
平成30年	100.2	-1.9	146.5	5.5	108.1	-0.7	101.6	-3.1	104.3	2.0	97.3	-4.7	103.5	-8.8
令和元年	97.6	-2.6	121.7	-17.0	99.9	-7.6	100.1	-1.4	99.5	-4.7	93.7	-3.6	105.8	2.2
2	100.0	2.5	100.0	-17.9	100.0	0.1	100.0	-0.1	100.0	0.5	x	x	100.0	-5.5
3	99.0	-1.0	107.4	7.5	115.8	15.7	103.8	3.9	98.6	-1.4	x	x	101.0	1.1
4	95.4	-3.6	133.5	24.3	x	x	99.3	-4.3	96.9	-1.7	x	x	95.6	-5.3
4年9月	95.0	-3.7	127.8	31.8	x	x	105.5	-5.3	97.7	0.3	x	x	97.5	-5.3
10	96.9	-8.2	144.6	21.5	x	x	103.4	-5.0	97.7	-2.4	x	x	94.6	-8.3
11	96.1	-4.0	149.1	16.8	x	x	99.7	-2.4	97.3	-1.2	x	x	97.1	-6.3
12	91.6	-3.4	138.3	3.4	x	x	90.5	-7.5	94.1	-4.4	x	x	96.3	-7.4
5年1月	88.9	-1.0	118.7	-5.3	111.1	x	86.4	-3.2	93.2	0.5	88.7	x	84.8	-6.5
2	92.0	6.1	106.5	-8.7	109.1	x	104.0	2.5	94.1	4.7	83.8	x	89.2	-2.1
3	103.9	-0.3	127.6	-7.9	112.5	x	115.5	1.1	98.8	0.6	101.2	x	94.4	-4.1
4	102.2	5.3	123.5	-3.9	121.3	x	96.6	-1.6	100.1	-0.5	98.6	x	94.6	-3.8
5	95.6	4.4	130.6	-1.9	117.6	-2.0	96.8	-0.4	96.9	1.7	91.4	x	90.0	1.2
6	102.9	-4.1	127.3	-5.5	120.1	x	109.0	-2.2	102.9	-1.3	96.8	x	100.1	-0.4
7	95.0	2.4	119.7	-11.5	121.9	x	97.2	-0.7	98.3	1.5	96.7	x	94.0	-3.5
8	92.6	-3.7	114.3	-11.7	118.5	x	80.1	-2.6	98.7	0.3	96.3	x	92.8	-3.6
9	93.9	-1.2	120.0	-6.1	120.3	x	106.2	0.7	97.6	-0.1	90.0	x	93.5	-4.1
10	103.3	6.6	119.8	-17.2	117.8	x	107.5	4.0	98.6	0.9	95.4	x	94.2	-0.4

# 第3-3表 労働時間指数（所定外労働時間）

（令和5年10月分）

（事業所規模5人以上）

（令和2年=100）

区 分	調査産業計		建設業		製造業		電気・ガス業		情報通信業		運輸業, 郵便業		卸売業, 小売業		金融業, 保険業	
	前年比	前年比	前年比	前年比	前年比	前年比	前年比	前年比	前年比	前年比	前年比	前年比	前年比	前年比	前年比	
平成30年	131.5	9.8	90.9	-24.5	170.8	6.7	145.4	-13.1	182.3	-24.4	103.4	51.4	79.8	-33.2	140.2	-19.6
令和元年	128.2	-2.4	72.7	-19.9	147.5	-13.6	129.9	-10.6	107.0	-41.3	139.1	34.5	96.3	20.7	146.5	4.6
2	100.0	-22.0	100.0	37.3	100.0	-32.2	100.0	-23.0	100.0	-6.5	100.0	-28.0	100.0	3.8	100.0	-31.7
3	106.9	6.9	123.9	24.1	137.9	37.9	160.4	60.4	130.1	30.0	75.9	-24.2	101.1	1.1	131.2	31.0
4	114.7	7.3	146.1	17.9	146.4	6.2	200.9	25.2	131.8	1.3	97.5	28.5	107.3	6.1	175.7	33.9
4年9月	110.8	3.6	132.8	45.3	150.6	7.3	207.8	57.5	122.7	10.7	95.8	34.9	98.4	-5.4	186.1	58.7
10	114.9	7.4	165.6	47.1	150.6	9.4	223.4	45.3	139.8	-1.9	92.2	49.7	109.7	3.9	158.3	32.0
11	114.9	2.2	157.4	26.9	150.6	4.6	179.7	5.2	121.6	-12.6	96.4	29.9	111.3	3.7	166.7	27.1
12	124.3	8.0	183.6	84.5	165.8	12.1	195.3	4.0	123.9	-31.1	137.0	61.9	122.6	-0.8	161.1	40.7
5年1月	108.1	-4.8	118.0	-23.4	134.2	-7.8	164.1	-32.2	158.0	46.3	153.6	59.3	87.1	-18.2	144.4	-16.1
2	110.8	-3.6	145.9	-20.5	146.8	-11.5	126.6	-25.7	172.7	31.0	125.0	45.5	80.6	-18.1	163.9	-3.2
3	106.8	-14.1	119.7	-31.1	132.9	-10.3	146.9	-45.7	162.5	20.2	130.2	48.8	80.6	-29.6	197.2	2.9
4	110.8	-12.8	96.7	-29.8	136.7	-2.7	164.1	-30.9	154.5	-6.9	154.7	80.1	82.3	-40.0	208.3	7.2
5	97.3	-8.9	75.4	-30.3	113.9	-4.3	114.1	-32.4	147.7	11.1	113.0	59.6	80.6	-19.4	194.4	-4.1
6	102.7	-8.5	132.8	3.8	119.0	-7.8	150.0	-21.3	134.1	2.6	153.6	60.3	82.3	-16.4	169.4	5.2
7	101.4	-5.1	136.1	18.6	117.7	-18.4	120.3	-28.1	168.2	22.3	129.7	20.3	83.9	-13.3	100.0	-40.0
8	100.0	-5.1	170.5	50.8	105.1	-28.4	126.6	-19.8	155.7	18.1	132.3	11.4	85.5	-8.6	119.4	-32.8
9	109.5	-1.2	172.1	29.6	127.8	-15.1	160.9	-22.6	154.5	25.9	140.6	46.8	88.7	-9.9	113.9	-38.8
10	108.1	-5.9	204.9	23.7	111.4	-26.0	181.3	-18.8	154.5	10.5	140.6	52.5	95.2	-13.2	100.0	-36.8

区 分	学術研究等		飲食サービス業等		生活関連サービス等		教育, 学習支援業		医療, 福祉		複合サービス事業		その他のサービス業	
	前年比	前年比	前年比	前年比	前年比	前年比	前年比	前年比	前年比	前年比	前年比	前年比	前年比	
平成30年	208.0	60.1	253.8	3.1	154.7	34.0	139.0	63.5	128.6	55.7	319.2	-10.1	121.8	-19.2
令和元年	158.1	-24.0	163.5	-35.6	142.2	-8.1	120.3	-13.4	146.8	14.1	218.1	-31.7	122.4	0.5
2	100.0	-36.8	100.0	-38.9	100.0	-29.6	100.0	-16.9	100.0	-31.9	100.0	-54.1	100.0	-18.3
3	74.3	-25.7	148.0	48.0	42.6	-57.4	104.1	4.1	105.3	5.3	167.3	67.2	109.3	9.3
4	100.9	35.8	205.5	38.9	69.0	62.0	82.7	-20.6	115.0	9.2	324.7	94.1	123.3	12.8
4年9月	115.5	39.8	180.0	31.3	113.8	121.4	76.4	-37.9	102.4	-0.7	291.7	78.8	124.1	8.9
10	108.6	19.1	193.3	31.4	65.5	46.9	79.9	-30.2	109.8	4.1	254.2	102.7	139.2	18.2
11	105.2	32.8	193.3	-8.2	91.4	40.4	74.7	-28.7	112.2	1.6	320.8	102.0	124.1	2.0
12	96.6	56.1	193.3	-11.0	82.8	38.0	65.5	-31.0	119.5	8.2	462.5	97.6	120.3	-2.1
5年1月	231.0	152.7	103.3	-53.7	69.0	-4.7	50.0	-30.9	126.8	6.1	445.8	-6.1	100.0	-12.2
2	215.5	92.2	106.7	-52.2	60.3	20.6	67.2	-13.4	112.2	4.6	320.8	20.3	131.6	14.2
3	219.0	31.0	153.3	-38.7	43.1	-3.8	66.7	-36.2	100.0	-19.6	258.3	12.7	105.1	-15.3
4	225.9	147.2	96.7	-45.3	77.6	36.4	75.3	-38.5	107.3	-10.2	291.7	-9.1	117.7	-33.1
5	203.4	257.5	150.0	-35.7	77.6	28.7	62.1	-38.9	102.4	-10.6	345.8	-6.7	103.8	-13.7
6	217.2	173.9	126.7	-45.7	53.4	-11.4	59.8	-42.5	104.9	-6.5	237.5	-23.0	94.9	-17.6
7	136.2	43.7	176.7	8.2	32.8	-51.2	48.3	-28.1	112.2	-8.0	608.3	78.0	106.3	12.0
8	148.3	62.3	193.3	-4.9	46.6	-25.0	37.4	-17.6	114.6	-2.1	495.8	95.0	100.0	-11.3
9	186.2	61.2	136.7	-24.1	31.0	-72.8	71.3	-6.7	112.2	9.6	566.7	94.3	94.9	-23.5
10	227.6	109.6	150.0	-22.4	37.9	-42.1	61.5	-23.0	114.6	4.4	508.3	100.0	82.3	-40.9

# 第3-3表 労働時間指数（所定外労働時間）

（令和5年10月分）

（事業所規模30人以上）

（令和2年=100）

区分	調査産業計		建設業		製造業		電気・ガス業		情報通信業		運輸業、郵便業		卸売業、小売業		金融業、保険業	
	前年比		前年比		前年比		前年比		前年比		前年比		前年比		前年比	
平成30年	136.9	21.1	138.6	7.7	177.4	12.2	100.6	-35.7	176.9	-14.4	161.6	101.7	90.2	-11.0	187.5	-34.4
令和元年	134.1	-2.1	115.1	-16.9	137.4	-22.5	111.7	11.0	121.3	-31.4	174.6	8.1	120.2	33.3	98.3	-47.7
2	100.0	-25.4	100.0	-13.1	100.0	-27.3	100.0	-10.5	100.0	-17.7	100.0	-42.8	100.0	-16.8	100.0	1.7
3	109.7	9.7	126.9	26.9	147.5	47.5	123.7	23.7	119.3	19.3	90.6	-9.4	86.1	-13.9	70.7	-29.2
4	116.2	5.9	222.3	75.2	147.2	-0.2	173.7	40.4	131.1	9.9	137.9	52.2	89.4	3.8	155.8	120.4
4年9月	116.3	5.2	214.5	70.5	151.1	2.1	190.1	72.0	121.8	7.3	147.4	69.8	85.1	7.0	162.1	180.4
10	116.3	7.5	324.2	214.1	151.1	2.1	187.7	60.8	126.9	-5.3	121.5	48.9	86.5	1.9	131.0	126.6
11	117.4	4.0	211.3	129.7	153.3	1.3	165.4	22.2	125.6	4.7	118.5	13.3	86.5	-8.4	127.6	166.9
12	126.7	12.2	230.6	180.5	157.8	5.0	187.7	26.0	129.5	x	182.2	64.9	109.5	16.0	141.4	195.8
5年1月	110.5	-3.1	124.2	-44.2	127.8	-11.5	155.6	-25.9	146.2	24.0	213.3	42.6	85.1	-4.6	144.8	-2.4
2	111.6	0.0	188.7	-14.0	136.7	-11.5	117.3	-20.8	151.3	26.9	193.3	42.6	87.8	12.0	189.7	17.0
3	109.3	-13.0	119.4	-51.3	127.8	-17.2	138.3	-35.3	179.5	13.8	182.2	31.6	86.5	-5.9	210.3	27.1
4	112.8	-8.5	93.5	-61.1	140.0	-3.0	135.8	-32.9	143.6	13.2	183.0	39.6	90.5	-5.6	186.2	5.9
5	101.2	-4.3	108.1	-42.2	118.9	-5.3	111.1	-20.4	150.0	14.7	146.7	50.0	83.8	1.7	189.7	0.0
6	107.0	-5.1	137.1	-35.1	121.1	-9.9	123.5	-19.3	148.7	10.5	208.1	43.3	90.5	1.5	172.4	13.6
7	102.3	-10.3	150.0	-14.7	116.7	-21.6	113.6	-20.0	162.8	11.4	208.1	51.9	89.2	3.1	175.9	10.9
8	100.0	-9.5	153.2	-17.4	100.0	-31.8	127.2	-11.9	x	x	224.4	49.2	85.1	-7.4	179.3	15.5
9	114.0	-2.0	145.2	-32.3	124.4	-17.7	127.2	-33.1	137.2	12.6	218.5	48.2	90.5	6.3	179.3	10.6
10	110.5	-5.0	190.3	-41.3	113.3	-25.0	143.2	-23.7	138.5	9.1	220.0	81.1	86.5	0.0	193.1	47.4

区分	学術研究等		飲食サービス業等		生活関連サービス等		教育、学習支援業		医療、福祉		複合サービス事業		その他のサービス業	
	前年比		前年比		前年比		前年比		前年比		前年比		前年比	
平成30年	237.0	36.2	285.3	25.9	75.5	-44.3	115.2	66.1	113.8	28.0	479.6	51.1	82.3	-28.4
令和元年	158.1	-33.3	201.1	-29.5	185.8	146.1	112.9	-2.1	150.2	31.9	322.6	-32.8	109.9	33.4
2	100.0	-36.7	100.0	-50.3	100.0	-46.1	100.0	-11.4	100.0	-33.4	x	x	100.0	-9.0
3	77.4	-22.7	78.4	-21.6	75.4	-24.7	96.4	-3.6	114.2	14.2	x	x	98.8	-1.1
4	130.2	68.2	137.0	74.7	x	x	77.3	-19.8	123.1	7.8	x	x	78.5	-20.5
4年9月	120.0	9.1	125.0	179.6	x	x	82.2	-25.1	110.4	0.0	x	x	76.7	-23.3
10	137.6	9.7	163.9	95.8	x	x	80.3	-19.1	116.7	1.9	x	x	76.7	-15.0
11	132.9	53.3	266.7	95.0	x	x	76.9	-16.4	125.0	9.2	x	x	82.5	-23.3
12	121.2	64.2	200.0	59.4	x	x	69.7	-17.7	131.3	14.7	x	x	88.3	-23.5
5年1月	140.0	0.0	102.8	23.4	137.2	x	52.9	-16.0	127.1	10.9	986.4	x	66.0	-29.2
2	129.4	-24.2	102.8	94.7	60.5	x	69.2	3.6	102.1	-9.2	709.1	x	62.1	-22.0
3	141.2	-34.4	211.1	58.4	81.4	x	70.2	-25.5	95.8	-24.6	550.0	x	66.0	-23.6
4	102.4	-20.9	138.9	25.0	116.3	x	80.8	-23.6	102.1	-18.3	568.2	x	66.0	-16.0
5	109.4	97.8	155.6	21.8	179.1	114.0	66.8	-21.5	102.1	-16.9	700.0	x	62.1	-15.9
6	110.6	-3.1	133.3	14.2	79.1	x	62.5	-26.6	104.2	-12.3	513.6	x	59.2	-10.3
7	121.2	1.0	127.8	24.3	74.4	x	47.6	-30.8	106.3	-25.0	768.2	x	63.1	1.6
8	136.5	28.9	180.6	12.1	190.7	x	37.0	-25.3	114.6	-12.7	586.4	x	64.1	-18.4
9	187.1	55.9	141.7	13.4	137.2	x	73.6	-10.5	110.4	0.0	772.7	x	63.1	-17.7
10	249.4	81.3	152.8	-6.8	151.2	x	63.9	-20.4	110.4	-5.4	631.8	x	66.0	-14.0

## 第4表 常用雇用指数 (令和5年10月分)

(事業所規模5人以上)

(令和2年=100)

区分	調査産業計		建設業		製造業		電気・ガス業		情報通信業		運輸業, 郵便業		卸売業, 小売業		金融業, 保険業	
	前年比		前年比		前年比		前年比		前年比		前年比		前年比		前年比	
平成30年	98.8	-2.3	106.5	1.3	94.1	-5.5	107.8	6.7	94.7	-0.5	107.0	3.9	102.1	-0.3	106.5	-5.5
令和元年	100.0	1.3	98.0	-7.9	99.7	6.0	102.1	-5.3	99.9	5.5	102.8	-3.9	101.2	-0.9	105.1	-1.4
2	100.0	-0.1	100.0	1.9	100.0	0.3	100.0	-2.1	100.0	0.1	100.0	-2.7	100.0	-1.2	100.0	-4.8
3	101.1	1.2	106.3	6.4	92.4	-7.6	99.5	-0.5	142.4	42.4	97.4	-2.6	102.0	2.0	99.6	-0.5
4	102.7	1.6	111.6	5.0	94.2	1.9	96.5	-3.0	138.4	-2.8	94.2	-3.3	105.4	3.3	95.5	-4.1
4年9月	103.3	2.1	110.3	1.1	94.9	3.0	96.9	-2.1	139.1	-3.5	94.2	-2.8	105.8	3.9	96.3	-2.8
10	103.2	1.6	109.6	1.0	94.1	1.6	97.3	-3.1	137.5	-4.8	92.6	-5.7	105.9	3.1	95.3	-2.8
11	102.5	0.3	110.5	1.8	90.5	-5.8	97.7	-2.0	137.5	0.1	93.2	-3.1	105.8	3.2	95.5	-2.8
12	103.1	1.5	110.5	-0.9	93.8	-2.7	97.7	-1.7	139.6	32.1	92.0	-4.4	105.9	3.0	96.0	-2.1
5年1月	103.1	1.3	110.8	-2.5	94.9	0.0	97.7	1.6	137.2	0.7	92.2	-4.4	105.7	2.9	96.2	-1.1
2	103.0	1.4	110.3	-2.0	95.0	0.3	95.5	1.2	136.5	0.7	92.4	-3.3	105.9	1.2	96.1	2.1
3	103.5	2.0	109.4	0.3	93.1	-1.6	95.5	1.8	136.4	2.4	91.9	-3.2	108.4	3.1	95.5	1.7
4	104.6	1.6	110.9	-2.6	94.1	-1.6	99.4	3.4	141.1	0.7	92.8	-0.5	109.4	1.4	101.0	5.4
5	104.0	1.0	110.8	-1.0	95.3	-0.3	98.5	2.5	139.7	-0.1	92.2	-3.2	106.9	0.8	100.2	3.8
6	104.4	1.4	110.1	-2.6	95.4	-0.4	100.2	3.1	138.1	0.0	91.7	-3.4	107.1	2.0	99.4	4.2
7	103.5	0.6	110.3	-1.8	89.8	-2.3	100.5	3.3	98.7	-31.3	93.0	-1.0	106.9	1.7	99.2	4.3
8	103.5	0.2	111.1	-0.2	91.3	-3.4	100.5	3.7	97.4	-30.3	93.2	-1.6	106.5	1.0	101.3	6.3
9	103.4	0.1	110.5	0.2	92.6	-2.4	72.7	-25.0	134.1	-3.6	92.4	-1.9	105.1	-0.7	101.2	5.1
10	103.7	0.5	108.3	-1.2	90.6	-3.7	71.5	-26.5	134.9	-1.9	92.4	-0.2	105.3	-0.6	100.7	5.7

区分	学術研究等		飲食サービス業等		生活関連サービス等		教育, 学習支援業		医療, 福祉		複合サービス事業		その他のサービス業	
	前年比		前年比		前年比		前年比		前年比		前年比		前年比	
平成30年	97.6	-6.3	109.9	4.7	102.6	-0.4	99.3	1.4	90.2	-5.3	114.5	-23.0	98.7	0.5
令和元年	97.6	0.1	104.8	-4.7	98.0	-4.4	96.1	-3.3	97.6	8.3	116.9	2.2	101.9	3.1
2	100.0	2.4	100.0	-4.5	100.0	2.0	100.0	4.1	100.0	2.5	100.0	-14.5	100.0	-1.8
3	102.1	2.2	108.1	8.1	100.1	0.1	102.5	2.5	101.3	1.3	118.1	18.1	99.9	-0.2
4	103.4	1.3	109.9	1.7	101.8	1.7	103.4	0.9	102.1	0.8	121.0	2.5	101.4	1.5
4年9月	103.0	-1.2	115.4	7.9	101.8	-1.3	103.5	2.5	102.0	0.2	121.5	3.0	102.2	2.1
10	103.1	0.5	116.4	8.2	103.5	0.7	103.5	1.4	102.5	0.6	121.7	1.6	101.5	1.6
11	102.6	0.4	115.2	5.8	104.0	-1.4	103.4	0.0	102.3	0.5	121.5	1.6	101.1	0.9
12	102.4	0.8	117.2	9.5	95.9	-2.1	104.1	0.6	102.6	0.8	120.2	1.6	102.0	2.3
5年1月	106.0	2.2	115.3	9.2	100.2	6.7	103.6	-0.1	101.9	0.4	120.3	1.5	101.4	1.9
2	107.9	5.2	116.7	12.8	95.4	1.8	103.6	0.6	101.7	0.9	120.7	0.2	100.8	0.4
3	105.7	2.8	125.9	24.3	99.5	-5.8	100.3	-2.5	101.3	0.4	117.2	-0.5	101.0	-0.2
4	107.8	3.1	120.3	16.9	105.6	-0.7	105.1	2.7	103.1	0.2	115.7	-0.3	99.4	-1.3
5	109.4	4.6	119.8	14.9	104.4	-0.4	103.2	-0.9	102.5	0.0	116.6	-6.0	99.8	-2.1
6	110.1	5.6	121.4	13.7	104.2	-0.6	104.0	-0.3	103.2	1.0	117.1	-5.3	100.0	-2.3
7	110.2	6.1	129.1	12.8	104.3	0.2	104.3	1.1	103.0	0.7	113.3	-8.5	99.7	-2.4
8	110.1	6.9	126.9	9.6	104.3	1.4	103.7	0.5	102.8	0.5	113.1	-7.7	99.4	-2.7
9	108.1	5.0	123.6	7.1	104.5	2.7	104.4	0.9	102.8	0.8	113.6	-6.5	99.0	-3.1
10	107.6	4.4	131.2	12.7	103.7	0.2	104.8	1.3	103.3	0.8	113.3	-6.9	98.4	-3.1

## 第4表 常用雇用指数 (令和5年10月分)

(事業所規模30人以上)

(令和2年=100)

区 分	調査産業計		建設業		製造業		電気・ガス業		情報通信業		運輸業, 郵便業		卸売業, 小売業		金融業, 保険業	
	前年比	前年比	前年比	前年比	前年比	前年比	前年比	前年比	前年比	前年比	前年比	前年比	前年比	前年比	前年比	
平成30年	95.5	-4.0	96.2	9.8	91.3	-11.0	110.5	8.7	105.4	-0.7	101.0	7.7	105.1	4.5	99.7	-5.0
令和元年	99.0	3.6	97.3	1.2	96.8	6.1	102.7	-7.0	104.0	-1.4	102.0	1.0	101.9	-3.1	101.1	1.6
2	100.0	1.1	100.0	2.7	100.0	3.2	100.0	-2.7	100.0	-3.8	100.0	-2.0	100.0	-1.8	100.0	-1.1
3	99.5	-0.6	99.4	-0.6	90.4	-9.6	98.8	-1.1	109.6	9.6	97.4	-2.6	105.8	5.7	102.9	2.8
4	101.1	1.6	107.5	8.1	91.6	1.3	92.7	-6.2	120.2	9.7	93.4	-4.1	113.5	7.3	98.1	-4.7
4年9月	101.8	2.6	108.5	9.0	91.6	2.7	92.8	-5.5	120.3	0.3	91.7	-5.4	117.5	11.0	98.2	-3.6
10	101.7	2.3	108.1	9.1	91.3	2.7	93.3	-6.6	120.1	0.1	91.9	-5.7	117.8	10.8	97.1	-4.3
11	101.4	0.9	108.6	9.3	90.0	-3.5	93.7	-5.4	120.1	0.3	92.8	-3.9	116.7	9.4	97.5	-5.7
12	101.1	1.7	108.7	9.4	91.3	-2.0	93.7	-5.1	119.4	x	92.0	-4.9	115.4	6.9	98.1	-5.1
5年1月	101.5	1.8	108.8	0.8	92.9	1.6	93.7	-0.8	118.9	3.2	92.3	-4.7	115.3	7.2	98.4	-3.9
2	101.0	1.7	107.6	-0.4	92.9	1.9	91.0	0.1	118.8	4.4	92.6	-3.3	114.4	7.0	98.2	0.4
3	100.4	1.2	106.7	9.1	90.5	-0.5	91.0	1.2	118.5	4.7	91.8	-4.9	115.9	8.0	97.8	0.0
4	102.0	0.3	106.9	-2.9	92.5	0.3	93.3	1.2	121.7	-3.6	91.7	-2.1	115.2	0.3	108.5	10.8
5	101.5	-0.1	106.3	6.4	92.9	0.9	92.1	-0.1	121.1	-4.4	90.7	-2.7	115.0	0.6	107.9	8.8
6	101.8	0.0	105.8	-5.3	93.1	0.9	92.9	-0.7	119.6	-2.3	90.1	-2.8	116.1	1.8	108.4	11.5
7	99.8	-1.8	105.1	-5.1	88.7	-3.8	93.3	0.1	43.5	-64.6	89.8	-2.1	114.8	0.6	108.1	11.9
8	100.4	-1.3	106.9	-2.9	90.6	-1.5	93.3	0.5	x	x	90.7	-0.9	115.7	-0.2	107.8	10.2
9	101.4	-0.4	107.4	-1.0	92.3	0.8	93.3	0.5	120.5	0.2	90.4	-1.4	113.1	-3.7	107.6	9.6
10	100.4	-1.3	106.1	-1.9	88.7	-2.8	91.7	-1.7	120.5	0.3	90.4	-1.6	113.1	-4.0	106.2	9.4

区 分	学術研究等		飲食サービス業等		生活関連サービス等		教育, 学習支援業		医療, 福祉		複合サービス事業		その他のサービス業	
	前年比	前年比	前年比	前年比	前年比	前年比	前年比	前年比	前年比	前年比	前年比	前年比	前年比	
平成30年	97.4	-8.7	110.5	7.0	102.2	7.8	91.7	0.8	88.5	-8.8	189.3	-44.8	98.8	1.8
令和元年	95.8	-1.6	101.4	-8.2	99.4	-2.7	92.1	0.4	98.1	10.9	192.7	1.8	101.2	2.4
2	100.0	4.3	100.0	-1.4	100.0	0.6	100.0	8.6	100.0	2.0	x	x	100.0	-1.2
3	101.9	2.0	116.3	16.3	90.5	-9.5	102.7	2.6	100.7	0.7	x	x	99.4	-0.6
4	106.2	4.2	112.1	-3.6	x	x	103.5	0.8	102.0	1.3	x	x	100.5	1.1
4年9月	105.7	4.4	112.1	-1.8	x	x	103.8	2.6	102.7	1.9	x	x	101.3	1.7
10	106.0	3.8	110.8	-3.5	x	x	104.3	1.7	103.1	2.2	x	x	100.6	0.8
11	107.4	5.2	111.6	-3.8	x	x	103.9	1.3	103.2	2.4	x	x	99.9	0.3
12	106.5	4.6	112.8	-2.8	x	x	104.2	1.1	102.7	2.1	x	x	101.4	2.1
5年1月	107.2	0.7	112.5	0.4	84.6	x	104.5	1.1	102.0	1.7	174.9	x	101.0	2.3
2	108.0	1.8	110.7	0.0	71.6	x	103.9	0.4	102.1	2.0	177.1	x	100.9	3.2
3	107.0	0.2	108.2	-0.6	84.7	x	101.2	-1.8	102.3	3.1	168.8	x	100.7	1.4
4	111.2	4.0	110.5	-0.1	82.8	x	104.9	2.6	104.0	1.4	170.9	x	101.0	-0.1
5	110.6	3.5	111.2	-2.4	83.3	-21.6	102.9	-0.4	102.8	0.1	171.3	x	101.3	0.1
6	110.8	4.6	112.1	-1.8	82.7	x	103.3	-0.3	103.1	0.6	173.4	x	101.6	0.0
7	110.1	5.1	117.0	2.0	82.8	x	103.4	-0.1	103.1	0.8	170.9	x	101.3	0.3
8	109.7	4.5	117.2	3.5	82.8	x	102.9	-0.8	103.0	0.6	170.0	x	101.3	-0.2
9	109.2	3.3	117.2	4.5	83.4	x	103.2	-0.6	102.9	0.2	172.8	x	101.2	-0.1
10	110.2	4.0	117.2	5.8	81.3	x	103.7	-0.6	102.9	-0.2	171.3	x	99.6	-1.0

【参考資料】

共通事業所による前年同月比の参考提供について

- (注1) 共通事業所とは、「前年同月分」及び「当月分」ともに集計対象となった調査対象事業所のことである。平成30年から部分入替え方式の導入に伴い、常に一部の調査事業所が前年も調査対象となっていることから共通事業所に限定した集計が可能となった。
- (注2) 共通事業所集計では、同一事業所の平均賃金などの変化をみるためのものであり、労働者数の変化の影響を除くため、前年同月も当月の労働者数をもとに月々の平均賃金などを計算している。
- (注3) 共通事業所のみを用いて集計を行っているため、本系列（全ての調査対象事業所のデータを用いて作成した集計）に比べ、サンプルサイズが小さくなることに留意が必要である。

(調査産業計、事業所規模5人以上)

年月	就業形態計			就業形態計			就業形態計		
	一般	パート	計	一般	パート	計	一般	パート	計
	%	%	%	%	%	%	%	%	%
	現金給与総額			きまって支給する給与			所定内給与		
令和4年9月	-1.6	-1.3	-1.1	-1.3	-1.2	0.7	-1.8	-1.7	0.7
10月	0.1	-0.1	3.7	0.3	0.1	3.5	-0.6	-0.8	3.2
11月	0.2	0.8	-0.1	-0.4	0.1	-0.5	-0.7	-0.2	-0.6
12月	2.4	3.8	-5.9	1.0	1.6	1.2	0.5	1.1	1.2
令和5年1月	2.6	2.0	4.9	1.3	1.0	1.7	0.7	0.2	2.4
2月	2.7	-0.7	9.2	3.0	-0.5	10.5	2.8	-0.7	10.8
3月	1.0	-1.4	9.1	1.4	-0.7	8.2	1.8	-0.4	8.7
4月	2.8	1.7	4.1	2.9	1.9	3.3	3.5	2.5	4.2
5月	3.2	1.5	7.6	2.5	0.8	7.2	2.8	1.0	7.9
6月	-0.6	-2.6	4.5	2.6	1.0	5.0	2.0	0.3	5.0
7月	2.7	2.3	7.2	0.5	-0.3	6.7	0.2	-0.4	4.7
8月	1.4	1.3	0.9	0.2	-0.1	0.9	0.5	0.4	-0.9
9月	2.5	2.0	4.1	2.2	1.7	4.0	2.3	1.8	3.9
10月	0.7	1.3	-0.5	0.6	1.3	-0.8	0.7	1.6	-2.6
年月	就業形態計			就業形態計			就業形態計		
	一般	パート	計	一般	パート	計	一般	パート	計
	%	%	%	%	%	%	%	%	%
	総実労働時間			所定内労働時間			所定外労働時間		
令和4年9月	2.5	2.6	2.9	2.5	2.6	2.8	2.6	3.0	6.7
10月	1.0	1.4	-0.3	0.5	1.0	-1.1	9.2	8.1	87.5
11月	-1.7	-1.5	-1.1	-1.7	-1.6	-1.2	-1.2	-0.9	12.5
12月	-1.5	-1.4	0.2	-2.0	-2.0	0.2	6.3	6.8	0.0
令和5年1月	-2.7	-2.9	-2.0	-2.7	-3.0	-2.1	-2.6	-2.0	0.0
2月	4.6	1.4	10.6	5.2	2.0	11.2	-3.6	-6.3	-7.7
3月	2.9	-0.1	12.2	3.4	0.2	12.6	-4.8	-4.4	-4.5
4月	1.3	1.1	-0.2	1.9	1.8	0.1	-6.9	-7.7	-11.5
5月	1.9	0.3	5.7	2.0	0.4	5.4	0.0	-2.0	20.0
6月	0.7	-0.7	3.1	0.9	-0.6	3.3	-2.7	-3.0	-12.5
7月	0.9	-3.8	25.4	0.8	-3.8	24.0	1.3	-5.0	83.3
8月	-0.3	-0.9	1.1	-0.5	-0.5	-0.8	2.4	-5.7	70.8
9月	2.8	2.5	3.0	2.1	2.0	1.8	13.4	9.7	57.9
10月	0.7	1.9	-3.6	0.1	1.7	-5.2	9.9	4.9	55.6



毎月勤労統計調査 令和5年10月分結果確報

(前年同月と比較して)

- 現金給与総額は279,232円(1.5%増)となった。うち一般労働者が363,772円(1.9%増)、パートタイム労働者が103,102円(3.2%増)となり、パートタイム労働者比率が32.50%(0.58ポイント上昇)となった。  
なお、一般労働者の所定内給与は326,028円(1.7%増)、パートタイム労働者の時間当たり給与は1,293円(3.8%増)となった。
- 共通事業所による現金給与総額は2.6%増となった。  
うち一般労働者が2.5%増、パートタイム労働者が3.3%増となった。
- 就業形態計の所定外労働時間は10.3時間(1.8%減)となった。

(事業所規模5人以上、令和5年10月確報)

区分	就業形態計		一般労働者		パートタイム労働者	
	前年比(差)		前年比(差)		前年比(差)	
<b>月間現金給与額</b>	円	%	円	%	円	%
現金給与総額	279,232	1.5	363,772	1.9	103,102	3.2
きまって支給する給与	271,955	1.2	353,292	1.6	102,498	3.1
所定内給与 (時間当たり給与)	252,593	1.3	326,028	1.7	99,599	3.2
所定外給与	19,362	-0.7	27,264	0.0	1,293	3.8
特別に支払われた給与	7,277	13.7	10,480	15.0	2,899	0.7
<b>実質賃金</b>						
現金給与総額	—	-2.3	—	-2.1	—	-0.7
きまって支給する給与	—	-2.6	—	-2.2	—	-0.7
<b>月間実労働時間数等</b>	時間	%	時間	%	時間	%
総実労働時間	138.3	0.8	166.6	1.5	79.2	-0.6
所定内労働時間	128.0	1.0	152.4	1.7	77.0	-0.7
所定外労働時間	10.3	-1.8	14.2	-0.7	2.2	0.0
出勤日数	日	日	日	日	日	日
	17.9	0.2	19.9	0.3	13.7	-0.1
<b>常用雇用</b>	千人	%	千人	%	千人	%
本調査期間末	52,654	1.9	35,542	1.1	17,112	3.7
パートタイム労働者比率	%	ポイント	%	ポイント	%	ポイント
	32.50	0.58	—	—	—	—

注1：前年比(差)は、単位が%のものは前年同月比、ポイント又は日のものは前年同月差である。

注2：今回の調査対象事業所数は32,654事業所、回答事業所数は25,276事業所、回収率は77.4%であった。

毎月勤労統計調査に関する情報は、以下のURL(厚生労働省ホームページ)にも掲載しております。

(<https://www.mhlw.go.jp/toukei/list/30-1.html>)

また、毎月勤労統計調査に関する詳細な結果は、以下のURL(政府統計の総合窓口(e-Stat))に掲載しております。

(<https://www.e-stat.go.jp/stat-search/files?page=1&toukei=00450071&tstat=000001011791>)

**統計表**  
**第1表 月間現金給与額**

(事業所規模5人以上、令和5年10月確報)

産 業	現金給与総額		きまって支給する給与				所定内給与		所定外給与		特別に支払われた給与	
			前年比		前年比		前年比		前年比		前年比	
	円	%	円	%	円	%	円	%	円	%	円	%
就業形態計												
調査産業計	279,232	1.5	271,955	1.2	252,593	1.3	19,362	-0.7	7,277	13.7		
鉱業、採石業等	318,860	-13.3	318,042	-12.0	288,972	-15.1	29,070	40.5	818	-87.8		
建設業	368,070	1.5	358,421	1.2	332,313	1.5	26,108	-2.9	9,649	18.6		
製造業	324,026	1.5	318,196	1.7	287,609	2.2	30,587	-2.2	5,830	-9.8		
電気・ガス業	454,163	1.0	443,027	0.8	390,321	1.1	52,706	-1.3	11,136	7.2		
情報通信業	421,490	4.8	394,862	2.4	360,930	2.8	33,932	-1.7	26,628	58.3		
運輸業、郵便業	327,310	2.6	320,820	2.9	275,690	2.3	45,130	6.6	6,490	-13.3		
卸売業、小売業	250,601	1.3	243,484	0.6	231,003	0.6	12,481	0.4	7,117	31.7		
金融業、保険業	392,482	4.1	383,944	4.2	359,135	4.8	24,809	-2.2	8,538	-4.3		
不動産・物品賃貸業	347,191	3.3	330,308	3.6	308,398	3.9	21,910	0.1	16,883	-3.2		
学術研究等	409,834	2.6	384,772	2.3	358,320	2.8	26,452	-5.1	25,062	7.3		
飲食サービス業等	124,887	3.0	122,475	1.8	115,672	2.0	6,803	-2.3	2,412	188.5		
生活関連サービス等	203,754	1.2	199,348	0.7	189,906	0.7	9,442	1.8	4,406	31.4		
教育、学習支援業	305,222	1.5	296,193	0.7	289,126	0.6	7,067	3.2	9,029	38.3		
医療、福祉	262,933	0.2	259,065	0.2	244,847	0.3	14,218	-1.2	3,868	2.6		
複合サービス事業	320,412	4.3	302,245	2.9	284,183	2.8	18,062	3.5	18,167	41.6		
その他のサービス業	250,670	3.5	246,260	4.1	226,313	4.0	19,947	5.0	4,410	-19.8		
一般労働者												
調査産業計	363,772	1.9	353,292	1.6	326,028	1.7	27,264	0.0	10,480	15.0		
鉱業、採石業等	321,757	-13.6	320,927	-12.2	291,466	-15.4	29,461	40.5	830	-87.8		
建設業	382,256	1.0	372,092	0.7	344,654	1.0	27,438	-3.6	10,164	18.8		
製造業	353,954	1.3	347,319	1.6	312,987	2.0	34,332	-2.2	6,635	-10.4		
電気・ガス業	469,441	0.6	457,959	0.6	402,571	0.9	55,388	-1.7	11,482	8.2		
情報通信業	443,463	5.1	414,958	2.7	378,755	3.0	36,203	-1.0	28,505	58.5		
運輸業、郵便業	363,204	2.0	355,667	2.4	304,098	1.8	51,569	5.8	7,537	-13.8		
卸売業、小売業	366,747	2.2	354,557	1.3	334,055	1.2	20,502	1.8	12,190	35.8		
金融業、保険業	418,149	3.1	408,949	3.3	381,711	3.8	27,238	-3.1	9,200	-6.1		
不動産・物品賃貸業	403,776	1.3	383,211	1.8	356,768	2.1	26,443	-2.3	20,565	-6.3		
学術研究等	443,284	2.8	415,484	2.4	386,198	2.9	29,286	-5.0	27,800	8.1		
飲食サービス業等	308,775	7.8	297,348	5.0	273,385	5.1	23,963	4.4	11,427	240.7		
生活関連サービス等	312,111	4.4	303,838	3.8	287,266	3.5	16,572	8.0	8,273	35.4		
教育、学習支援業	408,550	0.8	395,650	-0.1	385,540	-0.2	10,110	1.5	12,900	39.3		
医療、福祉	334,760	-0.1	329,356	-0.2	309,143	-0.2	20,213	-1.3	5,404	2.7		
複合サービス事業	357,149	4.3	335,319	2.4	315,089	2.3	20,230	4.5	21,830	42.1		
その他のサービス業	304,459	1.9	298,496	2.5	272,296	2.4	26,200	3.2	5,963	-22.1		
パートタイム労働者												
調査産業計	103,102	3.2	102,498	3.1	99,599	3.2	2,899	0.7	604	2.7		
鉱業、採石業等	124,188	-12.5	124,188	-12.5	121,435	-10.5	2,753	-55.0	-	0.0		
建設業	128,777	6.9	127,812	7.7	124,142	6.5	3,670	65.5	965	-43.3		
製造業	128,410	2.5	127,844	2.4	121,735	3.1	6,109	-9.5	566	32.6		
電気・ガス業	166,660	4.3	162,023	5.7	159,802	5.6	2,221	23.7	4,637	-28.2		
情報通信業	136,396	5.8	134,113	4.6	129,646	6.4	4,467	-30.3	2,283	263.5		
運輸業、郵便業	129,008	5.1	128,303	5.3	118,741	4.4	9,562	16.0	705	-9.0		
卸売業、小売業	99,958	2.8	99,421	2.8	97,342	2.9	2,079	0.4	537	-8.7		
金融業、保険業	163,256	11.5	160,638	11.0	157,523	11.2	3,115	3.3	2,618	45.4		
不動産・物品賃貸業	104,763	1.7	103,651	1.3	101,162	1.5	2,489	-6.3	1,112	65.2		
学術研究等	137,539	9.0	134,772	9.8	131,384	9.1	3,388	35.1	2,767	-14.9		
飲食サービス業等	77,939	4.9	77,828	5.0	75,406	5.2	2,422	0.2	111	-8.3		
生活関連サービス等	94,517	0.0	94,009	-0.2	91,755	0.2	2,254	-14.5	508	49.9		
教育、学習支援業	98,126	3.2	96,855	3.0	95,887	2.8	968	33.3	1,271	9.9		
医療、福祉	123,665	3.6	122,774	3.6	120,178	3.5	2,596	5.4	891	5.9		
複合サービス事業	146,352	4.3	145,541	4.5	137,753	5.4	7,788	-8.6	811	-25.0		
その他のサービス業	118,248	6.0	117,661	6.0	113,108	6.0	4,553	7.9	587	8.9		

## 第2表 月間実労働時間及び出勤日数

(事業所規模5人以上、令和5年10月確報)

産 業	総実労働時間						出 勤 日 数	
			所定内労働時間		所定外労働時間			
	前年比		前年比		前年比		前年差	
	時間	%	時間	%	時間	%	日	日
就業形態計								
調査産業計	138.3	0.8	128.0	1.0	10.3	-1.8	17.9	0.2
鉱業、採石業等	174.4	8.3	157.1	4.0	17.3	71.2	21.2	0.7
建設業	170.0	1.8	155.5	2.3	14.5	-4.0	20.8	0.4
製造業	160.8	1.1	146.8	1.8	14.0	-6.1	19.3	0.3
電気・ガス業	159.3	2.9	143.6	3.2	15.7	0.7	19.1	0.6
情報通信業	160.3	1.9	144.3	2.2	16.0	-1.3	19.0	0.4
運輸業、郵便業	170.0	2.3	146.9	2.5	23.1	0.5	19.6	0.3
卸売業、小売業	130.0	-0.2	122.7	-0.2	7.3	0.0	17.7	0.0
金融業、保険業	149.4	3.6	136.9	3.8	12.5	1.6	18.8	0.7
不動産・物品賃貸業	153.4	3.3	141.2	3.5	12.2	1.7	19.0	0.4
学術研究等	157.5	2.3	143.4	2.5	14.1	0.7	19.0	0.5
飲食サービス業等	87.6	-3.2	82.6	-3.3	5.0	-2.0	13.6	-0.5
生活関連サービス等	122.7	-2.3	116.4	-1.8	6.3	-11.2	16.8	-0.5
教育、学習支援業	132.8	4.9	120.9	4.2	11.9	12.3	17.3	0.7
医療、福祉	130.2	0.8	125.1	0.8	5.1	2.0	17.6	0.2
複合サービス事業	151.2	3.3	142.0	3.2	9.2	4.5	19.1	0.6
その他のサービス業	142.2	2.2	130.9	2.1	11.3	3.6	18.2	0.2
一般労働者								
調査産業計	166.6	1.5	152.4	1.7	14.2	-0.7	19.9	0.3
鉱業、採石業等	175.1	8.1	157.8	3.9	17.3	69.4	21.3	0.7
建設業	174.6	1.6	159.3	2.1	15.3	-3.8	21.1	0.4
製造業	168.7	1.0	153.2	1.7	15.5	-6.1	19.7	0.3
電気・ガス業	161.9	2.8	145.4	3.0	16.5	0.0	19.3	0.6
情報通信業	165.3	2.2	148.6	2.6	16.7	-1.8	19.3	0.4
運輸業、郵便業	182.2	2.2	155.9	2.5	26.3	0.4	20.4	0.4
卸売業、小売業	165.0	1.0	153.4	1.0	11.6	0.8	19.9	0.3
金融業、保険業	154.8	3.5	141.1	3.6	13.7	1.5	19.1	0.8
不動産・物品賃貸業	169.1	2.7	154.5	2.9	14.6	-0.7	20.1	0.5
学術研究等	165.9	2.6	150.3	2.7	15.6	1.3	19.6	0.5
飲食サービス業等	174.3	-1.2	158.8	-1.2	15.5	-0.6	20.4	-0.3
生活関連サービス等	166.9	0.5	156.5	1.0	10.4	-6.3	20.4	0.0
教育、学習支援業	169.2	4.9	151.7	4.1	17.5	11.4	20.1	0.8
医療、福祉	157.1	0.9	150.2	0.9	6.9	0.0	19.6	0.2
複合サービス事業	159.7	3.3	149.6	3.1	10.1	6.2	19.4	0.5
その他のサービス業	163.6	1.2	148.9	1.1	14.7	2.1	19.6	0.2
パートタイム労働者								
調査産業計	79.2	-0.6	77.0	-0.7	2.2	0.0	13.7	-0.1
鉱業、採石業等	122.2	2.1	109.2	-4.9	13.0	160.0	17.6	1.3
建設業	93.9	3.1	91.9	2.8	2.0	17.7	15.0	0.1
製造業	109.1	0.4	104.7	1.0	4.4	-13.7	16.8	0.2
電気・ガス業	111.3	4.1	110.3	3.8	1.0	25.0	16.5	0.8
情報通信業	97.1	2.2	89.6	-1.0	7.5	66.7	14.7	0.3
運輸業、郵便業	102.8	1.9	97.1	2.0	5.7	0.0	15.6	0.0
卸売業、小売業	84.4	-1.4	82.8	-1.4	1.6	-5.9	14.9	-0.3
金融業、保険業	101.4	1.9	99.4	2.1	2.0	-4.8	15.9	0.1
不動産・物品賃貸業	85.8	-1.2	84.1	-1.3	1.7	6.3	14.3	-0.4
学術研究等	89.2	3.4	87.1	2.9	2.1	31.2	14.2	0.4
飲食サービス業等	65.5	-0.9	63.2	-1.1	2.3	4.5	11.9	-0.3
生活関連サービス等	78.1	-4.2	75.9	-3.7	2.2	-18.5	13.2	-0.7
教育、学習支援業	60.0	2.7	59.1	2.3	0.9	28.6	11.6	0.3
医療、福祉	77.7	1.0	76.3	1.0	1.4	7.7	13.6	0.3
複合サービス事業	111.1	2.8	106.0	3.4	5.1	-7.3	17.3	0.8
その他のサービス業	89.7	3.1	86.7	3.1	3.0	3.4	14.8	0.1

### 第3表 常用雇用及び労働異動率

(事業所規模5人以上、令和5年10月確報)

産 業	労働者総数				入 職 率		離 職 率	
	前年比		パートタイム労働者比率		前年差		前年差	
			%	ポイント				
就業形態計	千人	%	%	ポイント	%	ポイント	%	ポイント
調査産業計	52,654	1.9	32.50	0.58	2.14	0.13	1.98	0.08
鉱業, 採石業等	12	-0.8	1.46	-0.39	1.67	1.17	0.62	0.24
建設業	2,782	1.1	5.60	-0.52	1.21	0.08	1.18	-0.06
製造業	7,715	0.3	13.30	-0.18	1.15	0.12	1.15	0.01
電気・ガス業	244	0.7	5.06	-0.30	0.50	0.04	0.81	0.09
情報通信業	1,628	2.0	7.20	0.28	1.73	-0.81	2.36	0.67
運輸業, 郵便業	3,015	-0.6	15.27	-0.53	1.70	-0.07	1.64	0.09
卸売業, 小売業	9,607	0.5	43.58	0.95	1.90	0.22	1.77	-0.02
金融業, 保険業	1,347	-0.9	10.10	-0.80	2.38	0.41	2.57	0.09
不動産・物品賃貸業	877	3.3	18.92	-2.01	2.10	0.45	1.80	-0.53
学術研究等	1,611	2.6	11.02	0.57	1.65	0.33	1.25	0.12
飲食サービス業等	5,710	8.3	79.75	1.79	4.88	0.16	4.34	0.35
生活関連サービス等	1,684	2.6	49.94	2.18	2.84	0.27	2.58	0.29
教育, 学習支援業	3,456	3.1	33.61	-0.40	2.33	0.17	1.51	-0.31
医療, 福祉	8,090	2.0	34.04	0.26	1.63	0.24	1.58	0.12
複合サービス事業	386	-2.0	17.35	-0.33	0.81	-0.41	1.09	-0.13
その他のサービス業	4,489	1.7	28.85	-1.46	2.76	-0.31	2.61	0.01
一般労働者	千人	%	%	ポイント	%	ポイント	%	ポイント
調査産業計	35,542	1.1	—	—	1.42	0.05	1.48	0.01
鉱業, 採石業等	11	-0.5	—	—	1.70	1.19	0.62	0.24
建設業	2,626	1.7	—	—	1.09	0.16	1.08	-0.14
製造業	6,689	0.4	—	—	0.95	0.08	1.03	0.03
電気・ガス業	232	1.0	—	—	0.43	0.00	0.78	0.17
情報通信業	1,511	1.6	—	—	1.14	-0.84	1.87	0.27
運輸業, 郵便業	2,555	0.0	—	—	1.59	0.00	1.39	0.00
卸売業, 小売業	5,420	-1.1	—	—	1.40	0.08	1.55	-0.07
金融業, 保険業	1,211	0.0	—	—	2.45	0.44	2.71	0.25
不動産・物品賃貸業	711	5.9	—	—	1.96	0.26	1.63	-0.22
学術研究等	1,434	2.0	—	—	1.34	0.18	1.12	0.08
飲食サービス業等	1,157	-0.4	—	—	2.85	-0.08	3.10	0.13
生活関連サービス等	843	-1.7	—	—	1.58	-0.13	1.88	0.10
教育, 学習支援業	2,295	3.7	—	—	0.85	0.11	0.95	-0.28
医療, 福祉	5,336	1.5	—	—	1.23	0.14	1.27	0.10
複合サービス事業	319	-1.6	—	—	0.76	-0.45	0.86	-0.26
その他のサービス業	3,194	3.8	—	—	2.54	-0.03	2.29	-0.02
パートタイム労働者	千人	%	%	ポイント	%	ポイント	%	ポイント
調査産業計	17,112	3.7	—	—	3.65	0.26	3.04	0.21
鉱業, 採石業等	0	-21.7	—	—	0.00	0.00	0.00	-0.46
建設業	156	-7.4	—	—	3.10	-1.17	2.79	1.27
製造業	1,026	-1.0	—	—	2.50	0.45	1.92	-0.14
電気・ガス業	12	-4.8	—	—	1.86	0.87	1.47	-1.30
情報通信業	117	6.1	—	—	9.33	-1.29	8.76	5.90
運輸業, 郵便業	461	-3.8	—	—	2.32	-0.42	3.01	0.63
卸売業, 小売業	4,187	2.8	—	—	2.54	0.38	2.05	0.03
金融業, 保険業	136	-8.2	—	—	1.77	0.17	1.33	-1.29
不動産・物品賃貸業	166	-6.6	—	—	2.69	1.24	2.54	-1.59
学術研究等	178	8.2	—	—	4.22	1.47	2.34	0.45
飲食サービス業等	4,554	10.8	—	—	5.40	0.16	4.66	0.38
生活関連サービス等	841	7.2	—	—	4.11	0.60	3.29	0.44
教育, 学習支援業	1,162	1.8	—	—	5.32	0.34	2.64	-0.34
医療, 福祉	2,754	2.7	—	—	2.41	0.43	2.17	0.14
複合サービス事業	67	-3.8	—	—	1.05	-0.21	2.17	0.50
その他のサービス業	1,295	-3.1	—	—	3.29	-0.92	3.41	0.15

時系列表第1表 賃金指数

(事業所規模5人以上)

(令和2年平均=100)

年月	調査産業計						製造業	卸売業、 小売業	医療、福 祉
	前年比		一般労働者		パートタイム労働者				
		%		%		%			
現金給与総額									
令和元年	101.2	-0.4	101.8	0.3	100.4	0.0	-0.3	-1.4	0.3
2年	100.0	-1.2	100.0	-1.7	100.0	-0.4	-3.4	0.1	0.2
3年	100.3	0.3	100.5	0.5	100.1	0.1	2.0	2.1	-1.0
4年	102.3	2.0	102.8	2.3	102.7	2.6	1.7	1.7	1.9
令和4年9月	86.7	2.2	85.7	2.5	100.9	3.7	0.7	4.5	2.8
10月	86.4	1.4	85.6	1.9	100.6	1.9	1.1	1.2	2.1
11月	90.5	1.9	90.0	2.2	102.3	2.0	1.7	1.4	5.1
12月	178.4	4.1	187.5	4.5	115.6	2.5	3.5	4.4	2.7
5年1月	87.0	0.8	86.5	1.4	99.8	1.8	0.6	-0.1	3.1
2月	85.2	0.8	84.5	1.2	99.8	4.0	0.1	-0.2	2.0
3月	91.9	1.3	91.8	2.1	103.0	3.4	1.7	1.5	-0.3
4月	89.4	0.8	88.6	1.3	103.9	2.0	-0.2	-0.8	0.3
5月	89.5	2.9	88.7	3.5	102.9	3.5	4.2	1.2	2.2
6月	145.1	2.3	150.0	2.9	112.0	1.7	3.9	-1.4	1.1
7月	119.4	1.1	122.0	1.8	108.0	1.3	1.4	0.6	0.8
8月	88.5	0.8	87.9	1.2	103.5	2.4	2.0	0.3	0.2
9月	87.2	0.6	86.7	1.2	102.5	1.6	2.0	-1.1	-0.2
10月	87.7	1.5	87.2	1.9	103.8	3.2	1.5	1.3	0.2
きまって支給する給与									
令和元年	100.7	-0.2	101.1	0.5	100.9	-0.1	-0.1	-0.5	0.1
2年	100.0	-0.7	100.0	-1.1	100.0	-0.9	-2.2	0.4	0.2
3年	100.5	0.5	100.7	0.8	100.1	0.2	1.8	1.4	-0.1
4年	101.9	1.4	102.3	1.6	102.6	2.5	0.6	1.4	1.9
令和4年9月	102.1	1.8	102.5	2.0	103.5	3.9	0.8	2.1	2.5
10月	102.5	1.5	103.1	1.8	103.1	1.9	1.0	1.5	2.2
11月	102.6	1.8	103.2	2.0	104.2	2.2	0.4	2.6	3.7
12月	102.5	1.6	103.2	1.8	104.8	2.0	0.1	1.3	3.2
5年1月	101.4	0.9	102.3	1.4	101.9	2.3	0.2	0.5	2.2
2月	101.5	0.9	102.5	1.3	102.2	4.2	0.4	0.1	1.8
3月	102.5	0.5	103.5	1.1	104.0	3.5	0.7	0.1	0.5
4月	104.0	0.8	104.6	1.2	106.0	1.8	0.5	-0.4	0.3
5月	103.0	1.6	103.3	1.9	105.0	3.2	1.8	0.7	1.3
6月	103.7	1.4	104.0	1.8	107.1	1.9	1.7	0.5	0.9
7月	103.5	1.3	104.2	2.0	106.3	2.0	1.5	0.5	0.7
8月	102.6	1.2	103.4	1.5	105.3	2.4	1.7	1.1	0.2
9月	103.0	0.9	104.0	1.5	105.1	1.5	1.8	0.7	-0.2
10月	103.7	1.2	104.7	1.6	106.3	3.1	1.7	0.6	0.2
所定内給与									
令和元年	99.8	-0.1	100.1	0.6	100.4	0.0	0.7	-0.9	0.2
2年	100.0	0.2	100.0	-0.1	100.0	-0.4	-0.2	1.1	0.8
3年	100.3	0.3	100.4	0.4	100.3	0.3	0.6	1.4	-0.3
4年	101.4	1.1	101.7	1.3	102.6	2.3	0.2	1.0	1.6
令和4年9月	101.7	1.4	102.0	1.6	103.4	3.4	0.2	1.7	2.3
10月	101.8	1.0	102.3	1.3	103.0	1.5	0.3	1.1	1.8
11月	101.9	1.5	102.4	1.7	104.1	2.0	-0.1	2.2	3.2
12月	101.7	1.4	102.4	1.7	104.5	1.9	0.3	1.2	2.5
5年1月	101.0	0.9	101.9	1.5	101.6	2.1	0.7	0.5	2.0
2月	101.0	0.8	101.9	1.2	102.1	3.9	0.8	0.2	1.9
3月	101.9	0.5	102.8	1.1	103.9	3.3	1.0	-0.1	0.5
4月	103.4	0.9	103.9	1.4	105.9	1.9	0.8	-0.4	0.7
5月	102.8	1.7	103.1	2.0	105.0	3.3	1.9	0.8	1.5
6月	103.4	1.3	103.7	1.7	107.2	2.0	1.8	0.5	1.0
7月	103.1	1.4	103.7	2.0	106.3	2.0	1.9	0.7	0.6
8月	102.4	1.3	103.1	1.6	105.2	2.5	2.3	1.0	0.7
9月	102.7	1.0	103.6	1.6	105.2	1.7	2.4	0.8	0.0
10月	103.1	1.3	104.0	1.7	106.3	3.2	2.2	0.6	0.3

時系列表第2表 労働時間指数

(事業所規模5人以上)

(令和2年平均=100)

年月	調査産業計						製造業	卸売業、 小売業	医療、福 祉
	一般労働者		パートタイム労働者		前年比 %	前年比 %	前年比 %	前年比 %	前年比 %
	前年比 %	前年比 %	前年比 %	前年比 %					
総実労働時間									
令和元年	102.9	-2.2	102.7	-1.7	104.8	-2.6	-2.3	-1.9	-2.3
2年	100.0	-2.8	100.0	-2.6	100.0	-4.7	-4.1	-1.3	-1.0
3年	100.7	0.6	101.0	1.1	99.3	-0.7	1.8	0.6	0.0
4年	100.8	0.1	101.2	0.2	100.3	1.0	0.4	-0.2	-0.7
令和4年9月	101.6	1.6	101.9	1.5	101.3	3.1	2.3	0.5	-0.5
10月	101.6	-0.9	102.4	-0.8	100.5	0.6	0.4	-1.3	-1.8
11月	102.7	-0.5	103.5	-0.4	101.3	0.0	0.1	-0.7	0.2
12月	101.6	-0.8	102.4	-0.5	101.1	-1.2	-0.5	-0.7	-0.2
5年1月	94.7	-1.1	95.0	-0.6	96.6	-0.8	-2.0	-1.9	-0.4
2月	98.7	2.4	99.6	2.8	97.7	2.7	1.4	0.6	3.2
3月	102.1	0.9	103.2	1.2	100.6	2.1	0.7	-0.5	1.3
4月	104.2	-0.5	105.2	-0.2	102.0	-0.4	-0.6	-1.7	-0.3
5月	98.9	2.0	98.9	2.6	100.6	0.9	3.1	-0.3	2.8
6月	105.4	0.1	106.5	0.6	102.8	-1.1	0.8	-0.5	0.6
7月	102.6	-1.0	103.8	-0.2	100.6	-1.9	-0.8	-2.0	-1.0
8月	97.6	-0.3	97.9	0.1	99.1	-0.9	-0.3	-1.2	-0.2
9月	101.0	-0.6	102.2	0.3	99.9	-1.4	-0.1	-0.2	-0.3
10月	102.4	0.8	103.9	1.5	99.9	-0.6	1.1	-0.2	0.8
所定内労働時間									
令和元年	102.0	-2.2	101.7	-1.7	104.4	-2.6	-1.6	-2.0	-2.4
2年	100.0	-2.0	100.0	-1.5	100.0	-4.2	-2.3	-0.8	-0.5
3年	100.4	0.4	100.6	0.6	99.5	-0.4	0.7	0.5	0.1
4年	100.1	-0.3	100.3	-0.3	100.3	0.8	0.0	-0.5	-1.2
令和4年9月	100.9	1.1	101.0	0.8	101.3	2.8	1.6	0.2	-1.0
10月	100.7	-1.5	101.3	-1.5	100.4	0.2	-0.6	-1.6	-2.3
11月	101.8	-0.8	102.4	-0.8	101.2	-0.3	-0.3	-0.8	-0.2
12月	100.6	-1.1	101.3	-0.7	100.8	-1.4	-0.5	-0.9	-0.8
5年1月	94.0	-1.3	94.0	-0.8	96.2	-1.1	-1.8	-1.8	-0.7
2月	97.9	2.3	98.7	2.8	97.8	2.7	2.0	0.8	3.3
3月	101.3	1.0	102.2	1.3	100.5	1.9	1.3	-0.4	1.2
4月	103.5	-0.4	104.3	-0.1	101.9	-0.4	0.0	-1.4	-0.1
5月	98.4	2.1	98.2	2.6	100.5	0.9	3.5	-0.1	2.8
6月	105.2	0.2	106.2	0.7	102.8	-1.1	1.2	-0.3	0.4
7月	102.1	-0.9	103.2	-0.2	100.5	-2.0	-0.2	-1.8	-1.1
8月	97.3	-0.2	97.6	0.2	99.0	-0.9	0.4	-1.2	-0.1
9月	100.6	-0.3	101.6	0.6	99.7	-1.6	0.6	0.0	-0.2
10月	101.7	1.0	103.0	1.7	99.7	-0.7	1.8	-0.2	0.8
所定外労働時間									
令和元年	115.1	-1.9	115.0	-1.2	121.9	-2.4	-8.5	0.7	-0.2
2年	100.0	-13.2	100.0	-13.0	100.0	-18.1	-20.7	-10.6	-13.0
3年	105.2	5.1	106.2	6.2	93.7	-6.4	14.1	3.6	-0.8
4年	110.0	4.6	111.3	4.8	102.8	9.7	6.2	4.2	10.3
令和4年9月	110.9	8.3	112.1	8.6	100.0	10.0	9.3	5.6	12.8
10月	114.1	6.9	115.3	6.7	104.8	15.3	10.8	2.6	8.2
11月	114.1	2.7	116.1	3.6	104.8	9.6	4.5	1.0	9.9
12月	114.1	1.7	115.3	1.4	114.3	3.9	0.3	2.5	14.2
5年1月	105.4	1.1	106.5	0.9	109.5	9.5	-4.5	-1.4	8.2
2月	108.7	2.1	110.5	2.2	95.2	5.2	-4.7	-2.8	0.0
3月	114.1	1.0	116.1	0.7	104.8	10.1	-5.3	-3.9	4.1
4月	114.1	-1.9	116.1	-1.4	104.8	0.0	-6.1	-4.9	-5.8
5月	105.4	0.0	106.5	0.9	104.8	0.0	-2.3	-4.2	2.1
6月	108.7	0.0	110.5	0.0	100.0	-4.6	-3.6	-2.8	4.2
7月	108.7	-2.0	110.5	-0.7	104.8	0.0	-6.9	-4.2	2.0
8月	101.1	-1.1	102.4	-0.8	104.8	0.0	-7.3	-2.8	-1.9
9月	107.6	-3.0	110.5	-1.4	104.8	4.8	-6.2	-2.8	-2.0
10月	112.0	-1.8	114.5	-0.7	104.8	0.0	-6.1	0.0	2.0

### 時系列表第3表 常用雇用指数

(事業所規模5人以上)

(令和2年平均=100)

年月	調査産業計						製造業	卸売業、 小売業	医療、福 祉
	一般労働者		パートタイム労働者		前年比	前年比			
	前年比	前年比	前年比	前年比					
	%	%	%	%	%	%	%	%	
令和元年	99.0	2.0	98.4	1.0	100.3	4.2	1.0	1.2	2.4
2年	100.0	1.0	100.0	1.6	100.0	-0.3	0.3	0.5	1.8
3年	101.1	1.2	100.9	0.9	101.6	1.6	-1.2	1.1	2.5
4年	102.0	0.9	101.3	0.4	103.6	2.0	-0.8	-0.7	2.5
令和4年9月	102.5	1.2	101.7	0.7	104.3	2.5	-0.6	-0.9	2.9
10月	102.7	1.1	101.5	0.6	105.3	2.1	-0.6	-1.0	2.5
11月	102.8	1.1	101.5	0.7	105.5	1.4	-0.3	-1.1	2.3
12月	103.0	1.2	101.3	0.6	106.6	2.0	-0.3	-0.8	2.1
5年1月	102.7	1.6	101.3	0.6	105.9	3.8	0.0	0.0	1.9
2月	102.6	1.8	101.0	0.5	106.2	4.5	0.2	0.2	1.9
3月	102.1	1.7	100.6	0.5	105.7	4.7	0.4	0.2	2.1
4月	103.4	1.8	102.6	1.0	105.2	3.3	0.4	0.0	1.7
5月	103.7	1.8	102.7	0.9	106.0	3.8	0.3	0.1	1.5
6月	104.2	1.8	102.8	1.0	107.1	3.3	0.1	0.1	1.8
7月	104.4	1.8	102.8	0.8	108.1	4.0	0.0	0.3	1.7
8月	104.3	1.8	102.7	1.2	108.1	3.1	0.0	0.1	1.7
9月	104.4	1.9	102.5	0.8	108.8	4.3	0.2	0.3	1.8
10月	104.6	1.9	102.6	1.1	109.2	3.7	0.3	0.5	2.0

### 時系列表第4表 パートタイム労働者比率

(事業所規模5人以上)

年月	パートタイム労働者 比率	
	前年差	
	%	ポイント
令和元年	31.53	0.65
2年	31.13	-0.40
3年	31.28	0.15
4年	31.60	0.32
令和4年9月	31.68	0.37
10月	31.92	0.33
11月	31.96	0.15
12月	32.23	0.29
5年1月	32.08	0.68
2月	32.22	0.87
3月	32.20	0.88
4月	31.67	0.49
5月	31.81	0.62
6月	32.01	0.47
7月	32.21	0.69
8月	32.24	0.39
9月	32.43	0.75
10月	32.50	0.58

### 時系列表第5表 労働異動率

(事業所規模5人以上)

年月	入職率		離職率	
	前年差		前年差	
	%	ポイント	%	ポイント
令和元年	2.16	0.05	2.06	0.04
2年	1.97	-0.19	1.98	-0.08
3年	1.96	-0.01	1.93	-0.05
4年	2.05	0.09	1.98	0.05
令和4年9月	1.67	0.09	1.76	-0.02
10月	2.01	-0.06	1.90	0.10
11月	1.64	-0.01	1.56	0.06
12月	1.57	0.11	1.46	0.03
5年1月	1.42	0.13	1.66	-0.03
2月	1.64	0.16	1.78	0.03
3月	1.93	0.17	2.39	0.10
4月	5.46	0.07	4.30	0.14
5月	2.34	0.11	2.01	-0.02
6月	1.97	-0.03	1.70	0.02
7月	1.93	0.01	1.73	-0.03
8月	1.67	0.03	1.81	0.06
9月	1.79	0.12	1.75	-0.01
10月	2.14	0.13	1.98	0.08

時系列表第6表  
実質賃金指数

(事業所規模5人以上) (令和2年平均=100)

年月	現金給与総額		きまって支給する給与	
	前年比	%	前年比	%
令和元年	101.2	-1.0	100.7	-0.8
2年	100.0	-1.2	100.0	-0.7
3年	100.6	0.6	100.8	0.8
4年	99.6	-1.0	99.2	-1.6
令和4年9月	83.7	-1.2	98.6	-1.6
10月	82.8	-2.9	98.3	-2.8
11月	86.5	-2.5	98.1	-2.6
12月	170.1	-0.6	97.7	-3.1
5年1月	82.5	-4.1	96.1	-4.0
2月	81.4	-2.9	96.9	-2.9
3月	87.4	-2.3	97.4	-3.3
4月	84.3	-3.2	98.1	-3.3
5月	84.4	-0.9	97.2	-2.1
6月	136.8	-1.6	97.7	-2.5
7月	111.9	-2.7	97.0	-2.5
8月	82.7	-2.8	95.9	-2.4
9月	81.3	-2.9	96.0	-2.6
10月	80.9	-2.3	95.7	-2.6

注：実質賃金は、名目賃金指数を消費者物価指数（持家の帰属家賃を除く総合）で除して算出している。

時系列表第7表  
時間当たり給与（パートタイム労働者）

(事業所規模5人以上)

年月	時間当たり給与	
	前年比	%
令和元年	1,167	2.7
2年	1,213	3.9
3年	1,223	0.8
4年	1,242	1.6
令和4年9月	1,239	0.6
10月	1,246	1.4
11月	1,249	2.3
12月	1,259	3.3
5年1月	1,281	3.2
2月	1,267	1.1
3月	1,254	1.2
4月	1,261	2.3
5月	1,268	2.4
6月	1,265	3.0
7月	1,283	4.0
8月	1,291	3.4
9月	1,280	3.3
10月	1,293	3.8

注：時間当たり給与は、所定内給与を所定内労働時間で除して算出している。

時系列表第8表 季節調整済指数

(事業所規模5人以上)

(令和2年平均=100)

年月	現金給与総額				総実労働時間						常用雇用	
	前年比		きまって支給する給与		前年比		所定外労働時間		製造業		前年比	
	前年比	%	前年比	%	前年比	%	前年比	%	前年比	%	前年比	%
令和3年11月	100.8	0.0	100.6	0.0	100.9	-0.1	105.9	2.6	114.2	4.3	101.4	0.0
12月	98.6	-2.2	100.7	0.1	101.1	0.2	106.8	0.8	116.0	1.6	101.4	0.0
4年1月	101.3	2.7	101.5	0.8	101.0	-0.1	106.2	-0.6	118.0	1.7	101.2	-0.2
2月	101.7	0.4	101.4	-0.1	98.9	-2.1	107.2	0.9	118.7	0.6	101.2	0.0
3月	102.9	1.2	101.7	0.3	100.5	1.6	109.1	1.8	120.2	1.3	101.4	0.2
4月	102.3	-0.6	102.0	0.3	101.3	0.8	112.3	2.9	121.8	1.3	101.6	0.2
5月	101.8	-0.5	101.9	-0.1	101.2	-0.1	111.5	-0.7	121.6	-0.2	101.9	0.3
6月	102.2	0.4	102.0	0.1	102.3	1.1	112.6	1.0	124.8	2.6	102.3	0.4
7月	101.9	-0.3	101.9	-0.1	100.5	-1.8	112.4	-0.2	125.7	0.7	102.3	0.0
8月	102.3	0.4	102.0	0.1	101.7	1.2	110.0	-2.1	123.3	-1.9	102.3	0.0
9月	102.7	0.4	102.2	0.2	101.4	-0.3	111.7	1.5	122.9	-0.3	102.5	0.2
10月	102.2	-0.5	102.1	-0.1	100.2	-1.2	110.4	-1.2	121.3	-1.3	102.5	0.0
11月	102.7	0.5	102.4	0.3	100.4	0.2	108.7	-1.5	119.3	-1.6	102.5	0.0
12月	102.6	-0.1	102.3	-0.1	100.2	-0.2	108.4	-0.3	116.3	-2.5	102.6	0.1
5年1月	102.1	-0.5	102.4	0.1	99.7	-0.5	107.2	-1.1	112.5	-3.3	102.8	0.2
2月	102.5	0.4	102.3	-0.1	101.3	1.6	109.5	2.1	113.1	0.5	103.0	0.2
3月	104.3	1.8	102.2	-0.1	101.4	0.1	110.1	0.5	113.8	0.6	103.1	0.1
4月	103.1	-1.2	102.7	0.5	100.7	-0.7	110.1	0.0	114.4	0.5	103.4	0.3
5月	104.8	1.6	103.6	0.9	103.2	2.5	111.7	1.5	119.0	4.0	103.7	0.3
6月	104.5	-0.3	103.5	-0.1	102.4	-0.8	112.7	0.9	120.5	1.3	104.1	0.4
7月	103.1	-1.3	103.2	-0.3	99.5	-2.8	110.1	-2.3	117.1	-2.8	104.1	0.0
8月	103.2	0.1	103.2	0.0	101.5	2.0	108.9	-1.1	114.3	-2.4	104.1	0.0
9月	103.2	0.0	103.1	-0.1	100.7	-0.8	108.4	-0.5	115.3	0.9	104.4	0.3
10月	103.7	0.5	103.3	0.2	101.0	0.3	108.4	0.0	114.0	-1.1	104.4	0.0

注1：季節調整の方法は、センサス局法(X-12-ARIMAのなかのX-11デフォルト)による。

注2：季節調整値及びその前月比は、令和5年1月分速報公表時において過去に遡って改訂した。

この季節調整値の令和4年12月分以前については、指数作成開始時点等から令和4年12月分までのデータを用いて再計算し、令和5年1月分以降については、当該データから得られる予測季節要素を用いて計算している。



【参考資料】

毎月勤労統計における共通事業所による前年同月比の参考提供

「公的統計の整備に関する基本的な計画」（平成30年3月6日閣議決定）に基づき、共通事業所による前年同月比について、以下のとおり参考提供します。

- (注1) 共通事業所とは、「前年同月分」及び「当月分」ともに集計対象となった調査対象事業所のことである。平成30年から部分入替え方式の導入に伴い(詳細は最終頁の利用上の注意8)を参照)、常に一部の調査事業所が前年も調査対象となっていることから共通事業所に限定した集計が可能となった。
- (注2) 共通事業所集計では、同一事業所の平均賃金などの変化をみるためのものであり、労働者数の変化の影響を除くため、前年同月も当月の労働者数をもとに月々の平均賃金などを計算している。
- (注3) 共通事業所のみを用いて集計を行っているため、本系列に比べ、サンプルサイズが小さくなることに留意が必要である。

(賃金)

年 月	調査産業計			調査産業計			調査産業計			調査産業計(就業形態計)	
	一般	パート		一般	パート		一般	パート		所定外給与	特別給与
	%	%	%	%	%	%	%	%	%	%	%
	現金給与総額			きまって支給する給与			所定内給与			所定外給与	特別給与
令和3年11月	1.8	1.7	1.8	1.3	1.2	1.6	1.1	0.9	1.6	4.5	10.0
12月	1.4	1.2	2.4	1.3	1.0	2.9	0.9	0.6	2.9	6.7	1.4
4年1月	1.1	1.1	0.1	1.1	1.2	0.0	0.9	1.0	-0.1	3.8	0.5
2月	0.9	1.1	-0.2	0.7	0.9	-0.1	0.4	0.6	-0.3	4.3	13.9
3月	1.6	1.6	0.8	0.9	0.9	0.4	0.6	0.7	0.3	4.4	11.0
4月	1.5	1.6	0.2	1.3	1.4	0.6	1.1	1.2	0.3	3.8	5.5
5月	1.1	0.9	2.3	1.5	1.4	2.3	1.2	1.2	2.1	4.8	-8.4
6月	1.9	1.8	2.6	1.7	1.5	3.2	1.5	1.3	2.8	4.5	2.1
7月	2.2	2.8	1.7	0.9	1.2	1.6	0.7	1.1	1.3	2.8	5.6
8月	1.1	1.4	1.9	1.5	1.8	2.1	1.3	1.6	1.9	3.7	-5.4
9月	1.4	1.6	2.4	1.5	1.7	2.3	1.1	1.3	2.0	6.5	-0.6
10月	1.5	1.8	0.7	1.4	1.7	0.7	1.0	1.2	0.5	7.2	3.7
11月	1.0	1.4	0.8	1.1	1.5	0.8	1.0	1.3	0.8	3.4	-0.6
12月	3.7	4.6	0.5	0.9	1.4	0.4	0.8	1.4	0.4	1.6	6.4
5年1月	1.1	1.2	1.7	1.4	1.4	2.2	1.5	1.5	2.2	0.3	-4.1
2月	1.9	1.7	3.9	1.5	1.2	4.2	1.5	1.2	3.9	1.7	30.3
3月	2.4	2.4	3.0	1.2	1.2	3.1	1.2	1.1	2.9	2.0	16.8
4月	1.9	2.0	1.8	1.3	1.5	1.6	1.5	1.6	1.6	-0.4	15.3
5月	2.5	2.7	2.8	1.8	1.8	2.7	1.9	2.0	2.8	0.0	18.9
6月	2.8	3.0	1.7	1.5	1.6	1.6	1.5	1.6	1.7	2.2	4.6
7月	2.3	2.7	2.1	1.9	2.2	2.2	2.1	2.4	2.3	-0.4	3.4
8月	1.4	1.4	3.0	1.7	1.7	3.1	1.9	1.8	3.3	0.2	-4.9
9月	1.8	1.7	3.0	2.1	2.0	3.1	2.1	2.1	3.3	0.9	-5.9
10月	2.6	2.5	3.3	2.1	1.9	3.3	2.2	2.0	3.4	0.8	24.2
年 月	製造業(就業形態計)			卸売業, 小売業(就業形態計)			医療, 福祉(就業形態計)				
	現金給与総額	きまって支給する給与	所定内給与	現金給与総額	きまって支給する給与	所定内給与	現金給与総額	きまって支給する給与	所定内給与		
令和3年11月	2.9	2.1	1.4	3.8	1.6	1.5	-0.7	0.4	0.3		
12月	3.8	2.4	1.5	1.5	1.1	0.9	0.6	0.7	0.6		
4年1月	0.8	1.6	1.1	1.9	1.5	1.5	-0.7	-0.2	-0.3		
2月	0.7	1.1	0.5	1.5	1.0	0.8	-0.2	-0.5	-0.8		
3月	2.3	1.1	0.4	-0.1	1.0	0.8	0.8	0.3	0.0		
4月	2.0	1.1	0.9	0.7	2.3	1.9	1.1	1.2	1.1		
5月	0.1	0.8	0.8	1.0	2.0	1.5	1.3	1.2	1.3		
6月	2.8	1.0	1.1	0.3	1.8	1.4	-0.8	1.3	1.3		
7月	3.2	0.8	1.1	3.1	1.5	1.3	0.8	1.1	1.2		
8月	1.1	1.0	1.2	0.8	2.0	1.8	1.1	1.4	1.1		
9月	1.4	1.5	1.1	2.6	2.1	1.9	1.2	0.9	0.8		
10月	1.5	1.6	1.0	2.3	2.4	2.1	0.8	1.0	1.1		
11月	0.1	0.8	0.6	2.8	2.4	2.3	2.9	1.4	1.1		
12月	5.2	0.6	0.8	4.3	1.9	1.8	2.5	1.7	1.4		
5年1月	0.6	0.7	1.2	0.4	1.7	1.6	1.8	0.7	0.5		
2月	1.1	1.1	1.5	1.6	1.3	1.2	1.7	1.0	1.1		
3月	1.5	0.9	1.2	3.0	1.2	1.1	0.8	1.0	1.1		
4月	0.4	1.0	1.5	1.6	1.1	1.1	0.5	0.0	0.3		
5月	4.5	2.1	2.3	2.0	1.8	1.9	0.0	0.9	1.2		
6月	4.1	1.8	1.9	2.9	2.2	2.2	0.6	-0.3	-0.2		
7月	1.3	2.1	2.7	3.5	3.1	3.0	2.2	0.7	0.7		
8月	2.0	1.7	2.4	2.8	2.6	2.4	-0.2	0.1	0.3		
9月	1.9	1.8	2.4	1.5	3.0	2.7	0.7	0.9	1.2		
10月	2.3	2.0	2.5	4.2	3.1	2.8	1.1	0.9	1.0		

## (労働時間)

年 月	調査産業計			調査産業計			調査産業計		
	一般	パート		一般	パート		一般	パート	
	%	%	%	%	%	%	%	%	%
	総実労働時間			所定内労働時間			所定外労働時間		
令和3年11月	1.2	1.3	0.6	1.0	1.0	0.6	4.1	4.5	0.0
12月	1.4	1.2	1.9	1.1	0.9	1.7	5.1	5.3	9.5
4年1月	0.5	0.5	0.8	0.3	0.2	0.7	3.3	3.2	5.0
2月	-0.6	-0.6	-1.1	-0.9	-0.9	-1.2	3.2	3.1	5.6
3月	-1.2	-1.3	-1.0	-1.6	-1.7	-1.3	3.0	2.9	10.5
4月	-1.3	-1.4	-0.9	-1.7	-1.9	-1.1	3.9	4.3	10.0
5月	0.8	0.5	1.9	0.5	0.3	1.6	4.3	3.2	15.0
6月	1.3	1.1	2.3	1.0	0.8	1.9	5.3	3.8	16.7
7月	-0.5	-0.4	0.1	-0.8	-0.6	-0.1	3.0	3.0	10.0
8月	1.8	2.1	1.3	1.7	2.0	1.0	4.4	4.0	10.0
9月	1.1	1.2	1.9	0.6	0.7	1.6	7.4	6.9	15.8
10月	-1.0	-1.0	-0.5	-1.6	-1.6	-0.8	6.1	5.9	10.0
11月	-0.8	-0.5	-1.1	-1.0	-0.8	-1.1	1.9	2.1	0.0
12月	-1.2	-0.7	-1.8	-1.3	-0.9	-2.0	1.0	0.7	4.5
5年1月	-1.2	-1.2	-0.8	-1.4	-1.4	-0.9	1.1	0.8	5.0
2月	2.4	2.4	2.9	2.5	2.5	2.7	2.1	2.3	11.1
3月	0.9	0.8	1.5	0.9	0.9	1.3	1.0	0.0	10.5
4月	-0.6	-0.5	-0.5	-0.5	-0.3	-0.5	-1.9	-2.1	0.0
5月	1.5	2.0	0.4	1.7	2.2	0.5	-1.0	0.0	-4.5
6月	-0.1	0.2	-1.1	0.0	0.4	-1.1	-2.0	-2.2	0.0
7月	-0.8	-0.5	-0.7	-0.6	-0.3	-0.8	-2.9	-2.2	0.0
8月	-0.3	-0.3	0.0	-0.2	-0.1	0.1	-2.1	-2.3	-4.2
9月	0.0	0.2	-0.1	0.2	0.4	-0.3	-2.0	-2.2	4.8
10月	1.0	1.2	0.1	1.3	1.5	0.1	-1.9	-1.4	0.0
年 月	製造業（就業形態計）			卸売業、小売業（就業形態計）			医療、福祉（就業形態計）		
	総実労働時間	所定内労働時間	所定外労働時間	総実労働時間	所定内労働時間	所定外労働時間	総実労働時間	所定内労働時間	所定外労働時間
令和3年11月	1.2	0.6	8.5	0.7	0.5	4.5	0.5	0.4	4.4
12月	2.8	2.2	9.0	0.5	0.5	1.4	0.3	0.1	6.5
4年1月	1.1	0.5	7.9	0.0	-0.2	4.2	-1.0	-1.1	0.0
2月	0.2	-0.5	7.3	-0.5	-0.8	4.4	-2.6	-2.9	4.7
3月	-0.3	-1.0	7.0	-0.8	-1.1	3.9	-2.4	-2.6	2.3
4月	-1.5	-2.1	5.0	-0.6	-0.9	5.1	-1.9	-2.1	4.4
5月	-1.2	-1.3	0.0	0.7	0.2	8.7	-0.6	-0.7	4.4
6月	0.5	0.5	0.7	0.9	0.7	4.2	-0.3	-0.5	4.8
7月	-1.2	-1.2	-1.4	0.1	-0.3	8.5	-1.8	-2.0	4.3
8月	2.3	2.5	0.0	1.3	1.0	7.2	-0.2	-0.4	4.2
9月	1.1	0.8	5.1	0.5	0.2	7.2	-1.3	-1.6	6.4
10月	-0.5	-1.1	5.7	-0.2	-0.6	8.6	-2.6	-3.0	6.4
11月	-0.4	-0.5	0.0	-0.6	-0.8	2.7	-1.4	-1.6	2.0
12月	-0.9	-0.8	-2.0	-0.6	-0.8	2.7	-1.4	-1.8	10.4
5年1月	-2.8	-2.5	-5.2	-1.3	-1.4	1.4	-1.6	-1.6	0.0
2月	1.1	1.6	-4.1	1.3	1.3	1.4	2.1	2.3	-2.0
3月	0.2	0.8	-5.4	0.5	0.5	0.0	0.5	0.6	0.0
4月	-1.2	-0.5	-7.4	-1.1	-0.9	-3.8	-1.2	-1.0	-5.8
5月	2.5	3.0	-3.1	0.5	0.7	-1.4	1.4	1.5	-2.0
6月	0.2	0.7	-4.3	0.7	0.6	1.4	-0.7	-0.7	-2.0
7月	-0.9	-0.3	-7.5	-0.7	-0.8	1.4	-0.5	-0.5	-2.0
8月	-1.0	-0.4	-7.2	-0.6	-0.7	0.0	-0.2	0.0	-4.0
9月	-0.3	0.4	-6.8	1.2	1.1	2.8	0.1	0.2	-4.0
10月	0.7	1.4	-6.0	1.0	0.8	4.2	1.1	1.1	0.0

# 毎月勤労統計調査（通称「まいきん」） の調査結果は、広い分野で利用されています！

## まいきんはいろいろ役立つ情報源

- ★ 労働災害の休業補償、労働保険の保険給付額の改定で使用
- ★ 失業給付の額の算定に使用
- ★ 内閣府の「月例経済報告」（閣議報告）や「景気動向指数」に使われる景気判断資料
- ★ 民間企業の経営判断や賃金など労働条件決定の際の資料
- ★ 民事事件、交通事故などの逸失利益補償額の算定資料

賃金、労働時間、  
雇用の毎月の動きが  
わかります！

鳥取県の賃金・労働時間及び雇用の動き（前年比）

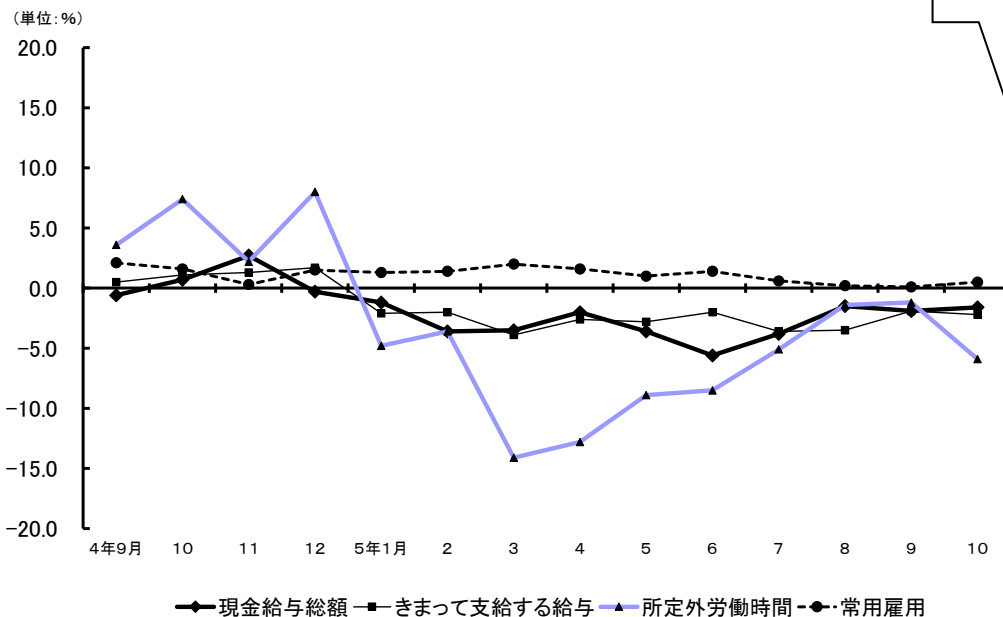

毎月勤労統計調査についてのご理解とご協力をよろしくお願いいたします。

毎月勤労統計調査についての問合せ先

鳥取県総務部統計課経済統計担当

〒680-8570 鳥取市東町1-220 電話 (0857) 26-7107

ホームページアドレス

<https://www.pref.tottori.lg.jp/toukei/maikin/>

メールアドレス [toukei@pref.tottori.lg.jp](mailto:toukei@pref.tottori.lg.jp)