

令和3年鳥取県人口移動調査結果（要約）

鳥取県人口移動調査において、1年間（令和3年1月～令和3年12月）の状況を下記のとおり取りまとめました。

記

1 人口動態

1年間の人口動態は、自然増減、社会増減ともに減少し、減少幅は前年に比べ905人拡大した。

人口増減では、自然増減は3,901人の減少、社会増減は1,208人の減少で、合計5,109人の減少となり、減少幅は前年に比べ905人拡大した。

（単位：人）

区 分	人口増減	自然増減		社会増減		
		出生	死亡	県外転入	県外転出	
令和3年(a)	-5,109	3,710	7,611	9,263	10,471	
令和2年(b)	-4,204	3,800	7,110	9,375	10,269	
対前年(a-b)	-905	-90	501	-112	202	

注) 自然増減とは出生と死亡による人口の増減をいい、社会増減とは県外転入と県外転出による人口の増減をいう。

自然増減は、3,901人減少し、23年連続の減少となった。

出生数は3,710人で前年に比べ90人減少し、死亡数は7,611人で前年に比べ501人増加した。

月別では、出生数は8月の333人、死亡数は1月の797人が最も多く、すべての月で死亡数が出生数を上回って自然減少となった。（最大減少月1月：510人）

社会増減は、1,208人減少し、20年連続の減少となった。

県外転入者数は9,263人で前年に比べ112人減少し、県外転出者数は10,471人で前年に比べ202人増加した。年齢5歳階級別の社会増減は、0～4歳が155人と最も増加し、20～24歳が1,107人と最も減少した。

（単位：人）

区分	0～4歳	5～9	10～14	15～19	20～24	25～29	30～34	35～39	40～44	45～49	50～54	55～59	60～64	65～69	70～74	75歳以上
県外転入	604	299	121	733	1,808	1,452	1,054	809	540	506	382	318	220	134	106	177
県外転出	449	290	148	1,002	2,915	1,782	1,054	715	504	470	387	292	115	107	57	184
社会増減数	155	9	-27	-269	-1,107	-330	0	94	36	36	-5	26	105	27	49	-7

2 市町村別人口動態

人口増減は日吉津村を除くすべての市町で減少

人口増減は、日吉津村で19人増加したが、その他の市町で減少した。最も減少したのは鳥取市の1,315人、次いで倉吉市の677人であった。

自然増減はすべての市町村で減少

自然増減は、すべての市町村で減少した。最も減少したのは鳥取市の977人、次いで米子市の628人であった。

出生数は前年に比べ、増加したのは6市町で、最も増加したのは米子市の21人、減少したのは11市町で、最も減少したのは鳥取市の60人であった。出生率（対1,000人比%）をみると、日吉津村の8.8%が最も高く、次いで湯梨浜町の8.3%であった。

区分	出生数(人)			出生率 (人口1,000人あたり%)			区分	出生数(人)			出生率 (人口1,000人あたり%)		
	増減 (A)-(B)	令和3年 (A)	令和2年 (B)	増減 (C)-(D)	令和3年 (C)	令和2年 (D)		増減 (A)-(B)	令和3年 (A)	令和2年 (B)	増減 (C)-(D)	令和3年 (C)	令和2年 (D)
県計	-90	3,710	3,800	-0.1	6.8	6.9	三朝町	-3	20	23	-0.4	3.4	3.8
市計	-52	2,964	3,016	-0.1	7.2	7.3	湯梨浜町	13	133	120	0.8	8.3	7.5
郡計	-38	746	784	-0.2	5.5	5.7	琴浦町	2	97	95	0.3	6.1	5.8
鳥取市	-60	1,296	1,356	-0.3	6.9	7.2	北栄町	11	97	86	0.8	6.9	6.1
米子市	21	1,173	1,152	0.2	8.0	7.8	日吉津村	0	31	31	0.0	8.8	8.8
倉吉市	-21	296	317	-0.3	6.5	6.8	大山町	-8	63	71	-0.4	4.2	4.6
境港市	8	199	191	0.4	6.2	5.8	南部町	-6	43	49	-0.6	4.2	4.8
岩美町	13	77	64	1.3	7.2	5.9	伯耆町	-29	40	69	-2.7	3.8	6.5
若桜町	-6	2	8	-2.1	0.7	2.8	日南町	-1	13	14	-0.2	3.2	3.4
智頭町	-2	28	30	-0.2	4.5	4.7	日野町	0	9	9	0.1	3.2	3.1
八頭町	-21	83	104	-1.3	5.3	6.6	江府町	-1	10	11	-0.2	3.9	4.1

社会増減は米子市、湯梨浜町、北栄町、日吉津村及び南部町で増加し、その他の市町で減少

社会増減は、北栄町で83人、南部町で26人、湯梨浜町で21人、日吉津村で20人、米子市で7人増加し、その他の市町で減少した。最も減少したのは鳥取市の338人、次いで倉吉市の255人であった。

県外転入者で最も多いのは、島根県から米子市への717人、県外転出者で最も多いのは、米子市から島根県への546人

県外転入者は島根県から米子市への717人が最も多く、次いで兵庫県から鳥取市への399人であった。

県外転出者は米子市から島根県への546人が最も多く、次いで鳥取市から大阪府への443人であった。

(単位:人)

都道府県	転入					転出				
	総数	米子市	鳥取市	境港市	その他	総数	米子市	鳥取市	境港市	その他
島根県	1,302	717	237	152	196	1,143	546	205	143	249
大阪府	934	363	255	82	234	1,187	443	370	84	290
岡山県	875	329	293	94	159	850	327	287	67	169
兵庫県	817	399	192	59	167	874	417	230	48	179
広島県	813	344	276	51	142	845	326	294	63	162
東京都	706	244	239	51	172	946	361	300	66	219
外国	352	139	89	26	72	468	188	75	60	145

<参考> 外国人の人口動態

県外転入者数は670人、県外転出者数は986人で、転出超過数は316人

自然動態をみると、出生数は8人(男性4人、女性4人)、死亡数は14人(男性8人、女性6人)であった。

社会動態をみると、県外転入者数は670人(男性341人、女性329人)、県外転出者数は986人(男性476人、女性510人)で、転出超過数は316人(男性135人、女性181人)であった。

市町村別の県外転入者数は、鳥取市の255人(男性126人、女性129人)が最も多く、次いで米子市の165人(男性80人、女性85人)であった。県外転出者数は、鳥取市の305人(男性161人、女性144人)が最も多く、次いで米子市の201人(男性100人、女性101人)であった。

令和3年

鳥取県人口移動調査結果

【令和3年1月～令和3年12月】

令和4年2月1日公表

鳥取県令和新时代創造本部統計課

目 次

用語の説明	1
利用上の注意	2
調査結果の概要	
I 鳥取県の人口動態	
1 概況	3
2 自然動態	
(1) 自然動態の推移	3
(2) 月別自然動態	4
3 社会動態	
(1) 社会動態の推移	4
(2) 月別社会動態	5
(3) 都道府県別（外国を含む）、男女別社会動態	5
(4) ブロック別の県外転入・転出	7
(5) 都道府県別（外国を含む）転入・転出超過数	7
(6) 年齢5歳階級別、男女別社会動態	8
II 市町村別人口動態	
1 人口増減	9
2 自然動態	
(1) 市町村別自然動態	10
(2) 月別自然動態	11
(3) 男女別自然動態	11
3 社会動態	
(1) 市町村別社会動態	12
(2) 県内移動	13
(3) 県外転入・県外転出	14
(4) 4市における年齢5歳階級別、男女別県外転入転出	15
<参考>外国人の人口動態	19
参考資料	
1 鳥取県の人口動態の推移（S30～R3）	20
2 年齢10歳階級別県外転入者数の推移（H13～R3）	21
3 年齢10歳階級別県外転出者数の推移（H13～R3）	22
4 県外転出入者数の推移（令和3年移動者総数上位6都道府県）	23

用語の説明

1 動態

- (1) 人口動態…自然動態と社会動態を合わせた人口の動きをいう。
- (2) 自然動態…一定期間における出生及び死亡に伴う人口の動きをいう。
- (3) 社会動態…一定期間における転入及び転出に伴う人口の動きをいう。

2 移動

- (1) 移動者総数…県内移動者数(県内市町村間の転出入)と県外移動者数(県内外の転出入)を合計した数をいう。
- (2) 実移動者総数…県内市町村間の転入者数と県外移動者数を合計した数をいう。
- (3) 県内転入者数…県内の市町村から県内の他の市町村へ転入した者の数をいう。
- (4) 県内転出者数…県内の市町村から県内の他の市町村へ転出した者の数をいう。この調査の県内移動については、転入だけを調査している。このため転出については、従前の住所地(市町村)により、算出した数である。
- (5) 県外転入者数…県外(外国を含む)の市町村から県内の市町村へ転入した者の数をいう。
- (6) 県外転出者数…県内の市町村から県外(外国を含む)の市町村へ転出した者の数をいう。
- (7) 転入・転出超過数…転入者数から転出者数を差し引いた数で、プラスの場合を転入超過、マイナスの場合を転出超過という。

3 出生率及び死亡率

- (1) 出生率…人口に対する出生数の千分率(パーミル【‰】)をいう。
- (2) 死亡率…人口に対する死亡数の千分率(パーミル【‰】)をいう。

4 移動者の年齢

令和3年10月1日現在の満年齢による。

5 自然増減数

出生数から死亡数を差し引いた数をいう。この場合、プラスは自然増加といい、マイナスは自然減少という。

6 自然増減率

人口に対する自然増減数の千分率(パーミル【‰】)をいう。

7 社会増減数

転入者数から転出者数を差し引いた数をいう。この場合、プラスは社会増加といい、マイナスは社会減少という。

8 社会増減率

人口に対する社会増減数の千分率(パーミル【‰】)をいう。

9 ブロック別区分

北海道…北海道

東北…青森県、岩手県、宮城県、秋田県、山形県、福島県

関東…茨城県、栃木県、群馬県、埼玉県、千葉県、東京都、神奈川県

中部…新潟県、富山県、石川県、福井県、山梨県、長野県、岐阜県、静岡県、愛知県、三重県

近畿…滋賀県、京都府、大阪府、兵庫県、奈良県、和歌山県

中国…島根県、岡山県、広島県、山口県

四国…徳島県、香川県、愛媛県、高知県

九州…福岡県、佐賀県、長崎県、熊本県、大分県、宮崎県、鹿児島県、沖縄県

10 地域別区分

東 部…鳥取市、岩美町、若桜町、智頭町、八頭町

中 部…倉吉市、三朝町、湯梨浜町、琴浦町、北栄町

西 部…米子市、境港市、日吉津村、大山町、南部町、伯耆町、日南町、日野町、江府町

11 市郡別

市 部…鳥取市、米子市、倉吉市、境港市

郡 部…岩美郡、八頭郡、東伯郡、西伯郡、日野郡

利 用 上 の 注 意

- 1 鳥取県人口移動調査は、「住民基本台帳法」の規定により届出された者を対象に、出生数及び死亡数、転入者数及び転出者数を、それぞれ住民票の異動日を基準として各月ごとに調査したものである。
- 2 人口及び世帯の移動数は、令和3年1月から令和3年12月までの年間数値であり、市町村表記は令和3年12月現在のものにて記載している。

調査結果の概要

I 鳥取県の人口動態

1 概況

1年間の人口動態は、自然増減、社会増減ともに減少し、減少幅は前年に比べ905人拡大した。

令和3年（令和3年1月～令和3年12月）の1年間の人口動態をみると、自然増減は3,901人の減少、社会増減は1,208人の減少、合計5,109人の減少となり、減少幅は前年に比べ905人拡大した。（図1、統計表第1表）

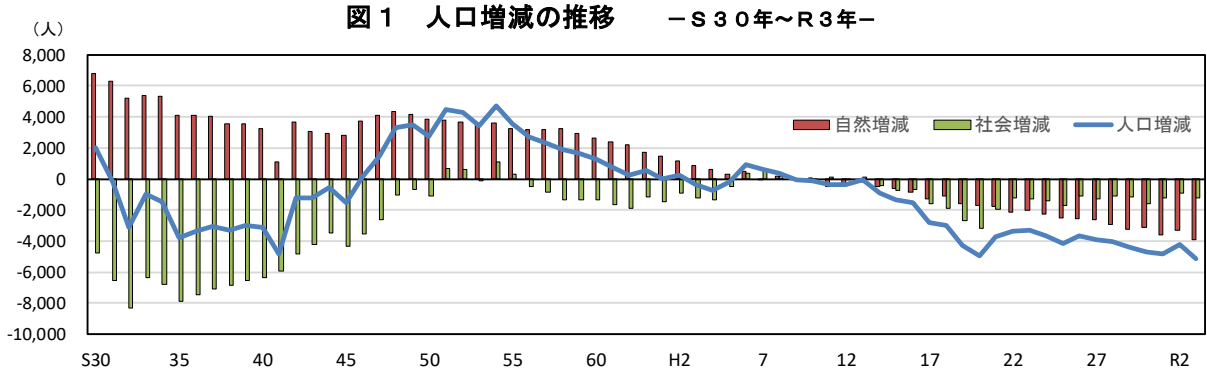

注)各年の数値は1月～12月の集計による。

2 自然動態

(1) 自然動態の推移

自然増減は、3,901人減少し、23年連続の減少となった。

出生数は昭和30年（11,901人）以降概ね減少傾向となり、昭和35年からは9,000人台、昭和62年からは6,000人台、平成5年からは5,000人台、平成20年からは4,000人台、令和2年からは3,000人台となり、令和3年は3,710人で前年に比べ90人減少した。

死亡数は、平成2年ごろまでは5,000人前後を推移していたが、それ以降は増加傾向となっている。平成15年からは6,000人台、平成23年からは7,000人台となり、令和3年は7,611人で前年に比べ501人増加した。

自然増減は3,901人の減少となり、減少幅は前年に比べ591人拡大し、23年連続の減少となった。（図2、統計表第1表）

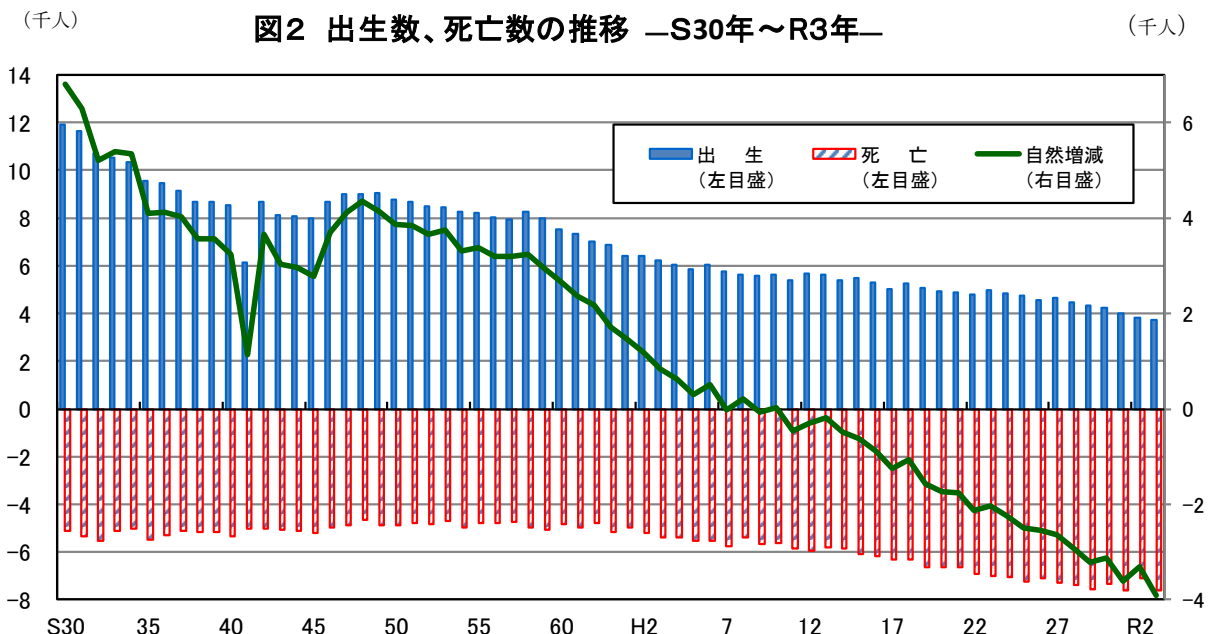

注)各年の数値は1月～12月の集計による。

(2) 月別自然動態

自然増減はすべての月で減少となり、1月の減少数が最も多い

月別にみると、出生数は8月の333人（出生総数に占める割合9.0%）が最も多く、次いで11月の332人（同8.9%）、12月の323人（同8.7%）であった。

死亡数は1月の797人（死亡総数に占める割合10.5%）が最も多く、次いで11月の703人（同9.2%）、12月の674人（同8.9%）であった。

自然増減数はすべての月で減少となり、減少数は1月の510人が最も多かった。

（図3、統計表第2表）

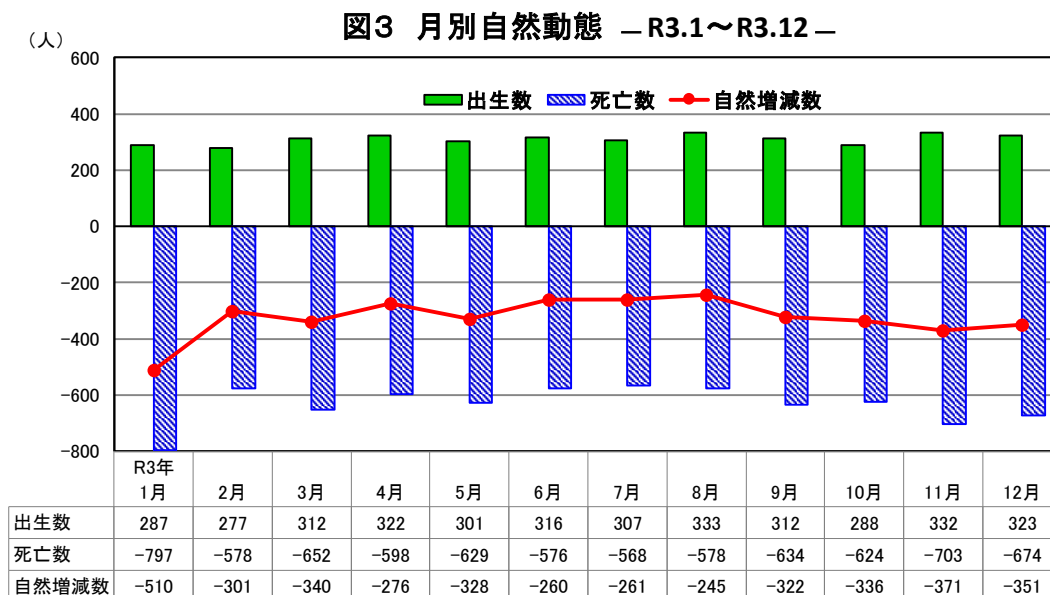

3 社会動態

(1) 社会動態の推移

社会増減は、1, 208人減少し、20年連続の減少となった。

令和3年（令和3年1月～令和3年12月）の県外転入者は9,263人、県外転出者は10,471人で社会増減は1,208人減少した。県内の市町村間を移動した者（県内移動者）は5,669人で実移動者総数は25,403人であった。

前年と比べると、県外転入者が112人減少、県外転出者が202人増加し、社会増減の減少数が314人拡大した。また、県内移動者が257人減少し、実移動者総数が167人減少した。

社会動態の推移をみると、県外転入者は昭和48年の19,395人、県外転出者は昭和45年の22,438人をピークに転入・転出とも減少傾向となり、社会増減数は平成14年以降20年連続で減少した。（図4、統計表第1表、統計表第4表）

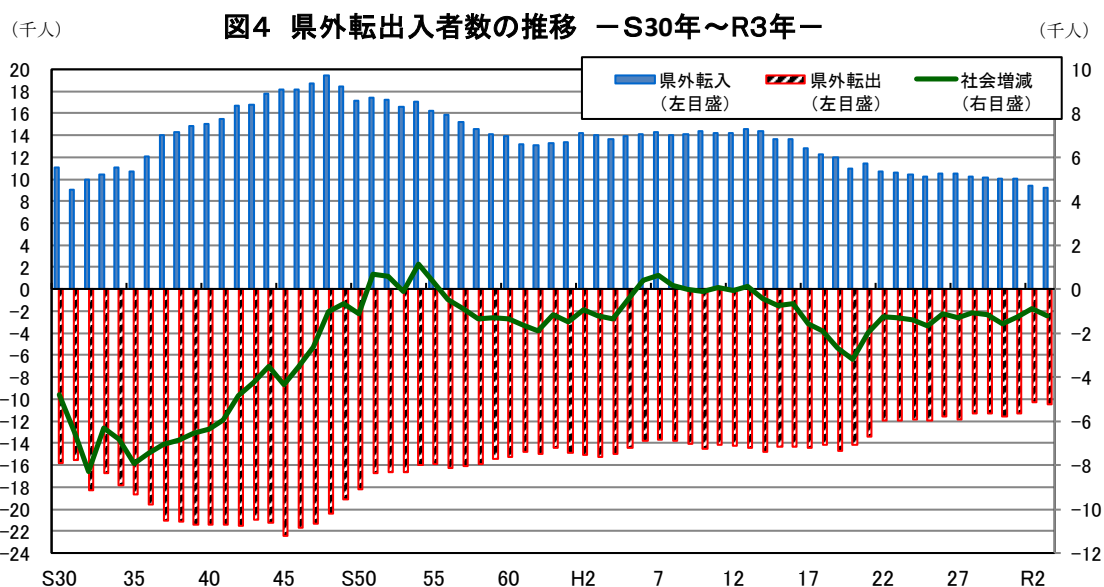

(2) 月別社会動態

3月及び4月の2か月間で、年間県外移動者総数の42.7%を占める

月別にみると、県外転入者は3月の1,982人(県外転入者総数に占める割合21.4%)が最も多く、次いで4月の1,653人(同17.8%)、7月の680人(同7.3%)であった。

県外転出者は3月の3,485人(県外転出者総数に占める割合33.3%)が最も多く、次いで4月の1,315人(同12.6%)、7月の677人(同6.5%)であった。

この結果、4月が338人増加し、3月が1,503人減少し、この2か月間で年間県外移動者総数の42.7%を占めている。

(図5、統計表第3表)

図5 月別県外転出入者数 - R3.1月~R3.12月 -

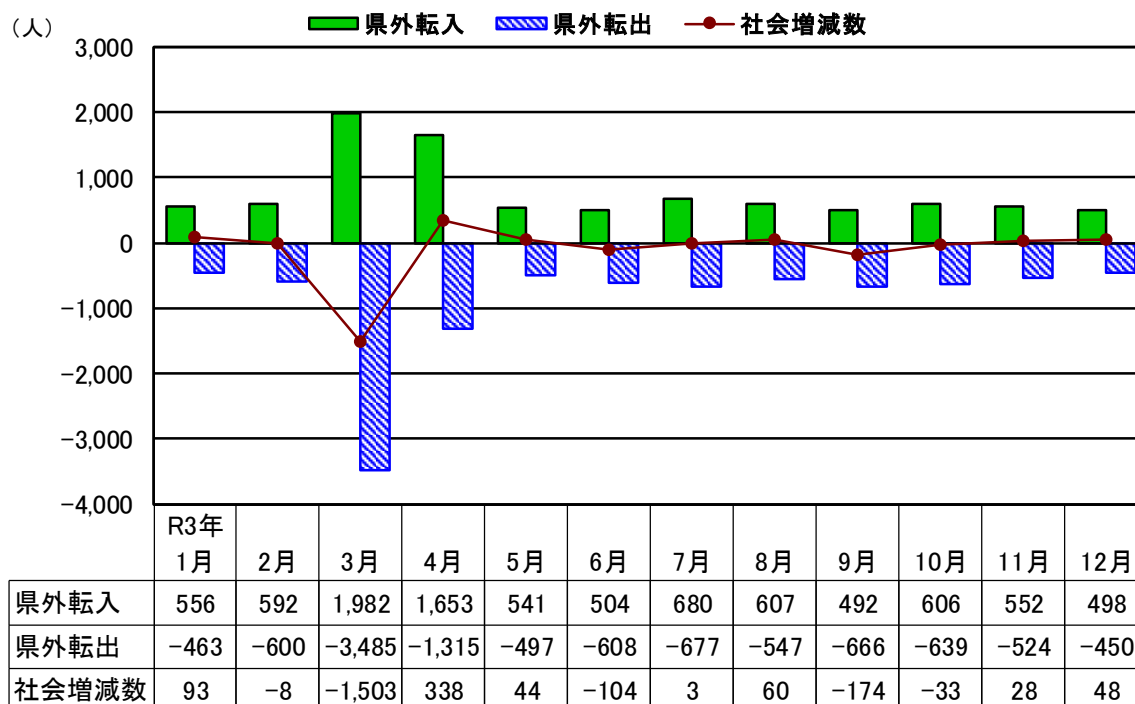

(3) 都道府県別(外国を含む)、男女別社会動態

県外転入者数は島根県の1,302人、県外転出者数は大阪府の1,187人が最も多い

都道府県別(外国を含む)にみると、県外転入者は島根県の1,302人(男性670人、女性632人)が最も多く、次いで大阪府の934人(男性491人、女性443人)、岡山県の875人(男性514人、女性361人)であった。

県外転出者は、大阪府の1,187人(男性600人、女性587人)が最も多く、次いで島根県の1,143人(男性640人、女性503人)、東京都の946人(男性508人、女性438人)であった。

また、男女別にみると、男性の県外転入者は島根県の670人が最も多く、次いで岡山県の514人、大阪府の491人であり、県外転出者は、島根県の640人が最も多く、次いで大阪府の600人、広島県の510人であった。

女性の県外転入者は島根県の632人が最も多く、次いで大阪府の443人、兵庫県の401人であり、県外転出者は、大阪府の587人が最も多く、次いで島根県の503人、兵庫県の459人であった。

(図6-1、図6-2、図6-3、統計表第9表)

図6-1 従前の住所地及び転出地の都道府県別(外国を含む)転入・転出者数上位15都府県(総数)



図6-2 従前の住所地及び転出地の都道府県別(外国を含む)転入・転出者数上位10都府県(男)



図6-3 従前の住所地及び転出地の都道府県(外国を含む)県別転入・転出者数上位10都府県(女)

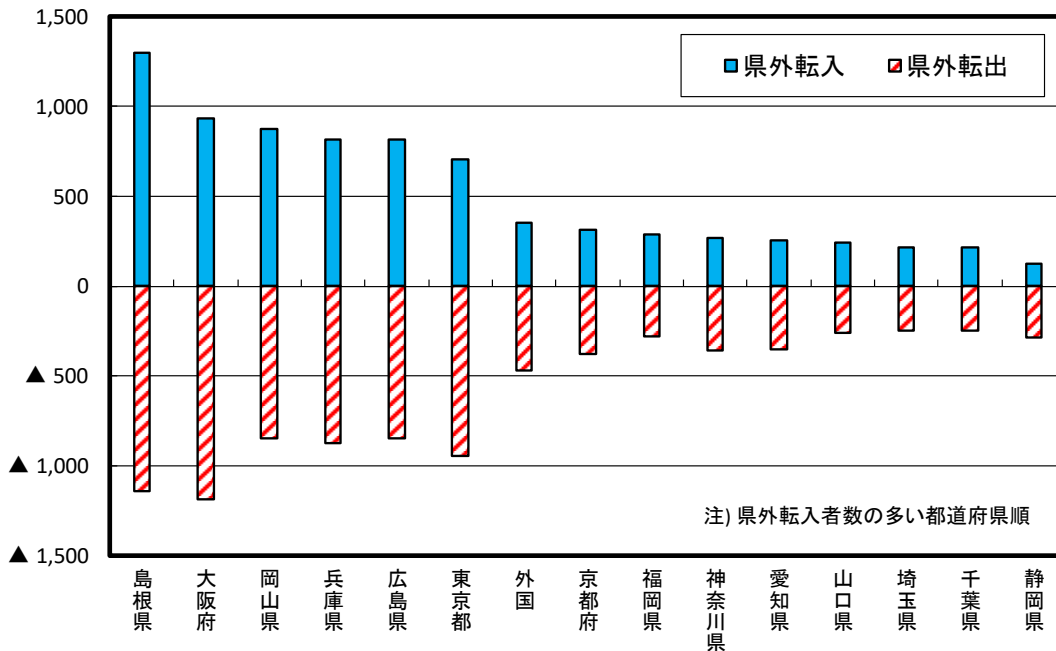

(4) ブロック別の県外転入・転出

ブロック別の県外転入・転出者数とも中国ブロックが最多で、次いで近畿ブロック

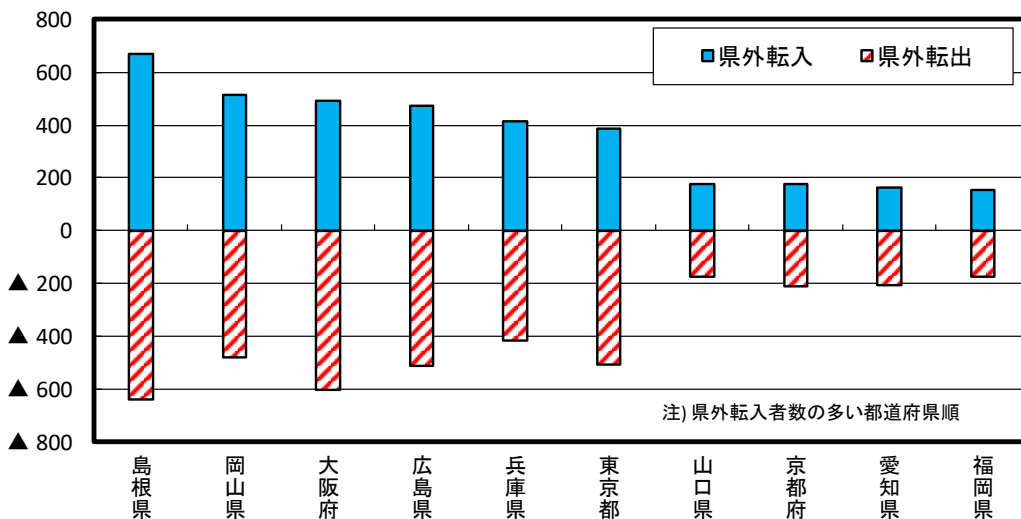
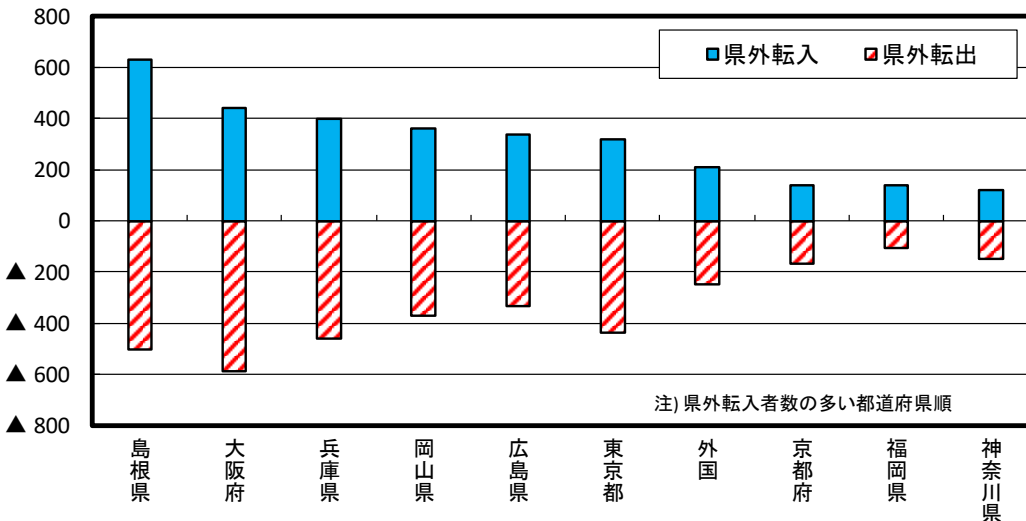
ブロック別にみると、県外転入者は中国ブロックの3,234人（男性1,834人、女性1,400人）が最も多く、次いで近畿ブロックの2,268人（男性1,192人、女性1,076人）、関東ブロック1,519人（男性852人、女性667人）であった。

県外転出者は中国ブロックの3,098人（男性1,803人、女性1,295人）が最も多く、次いで近畿ブロックの2,691人（男性1,363人、女性1,328人）、関東ブロックの1,980人（男性1,091人、女性889人）であった。

(図7-1、図7-2)

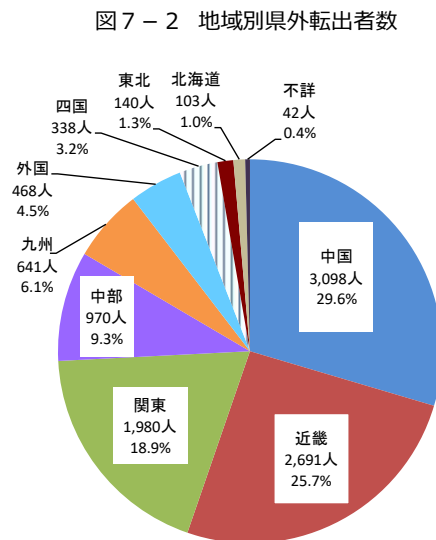
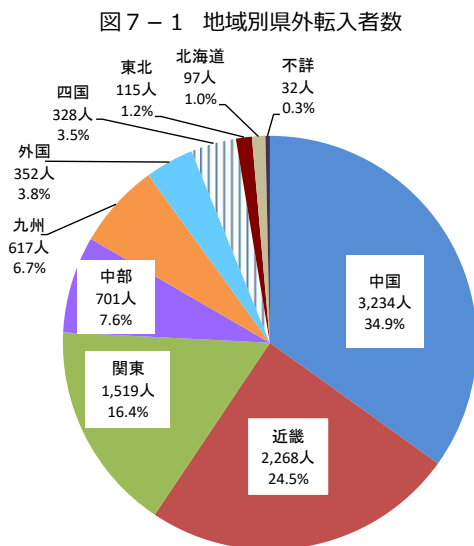

注) 全国地域区分別の構成都道府県は、以下のとおり。

- 北海道: 北海道
- 東北: 青森、岩手、宮城、秋田、山形、福島
- 関東: 茨城、栃木、群馬、埼玉、千葉、東京、神奈川
- 中部: 新潟、富山、石川、福井、山梨、長野、岐阜、静岡、愛知、三重
- 近畿: 滋賀、京都、大阪、兵庫、奈良、和歌山
- 中国: 島根、岡山、広島、山口
- 四国: 徳島、香川、愛媛、高知
- 九州: 福岡、佐賀、長崎、熊本、大分、宮崎、鹿児島、沖縄

(5) 都道府県別（外国を含む）転入・転出超過数

転入超過数は島根県の159人、転出超過数は大阪府の253人が最も多い

転入超過数は、島根県の159人（男性30人、女性129人）が最も多く、次いで岡山県の25人（男性34人、女性-9人）、香川県の24人（男性13人、女性11人）であった。

転出超過数は、大阪府の253人（男性109人、女性144人）が最も多く、次いで東京都の240人（男123人、女性117人）、静岡県159人（男性87人、女性72人）であった。

(図8、統計表第9表)

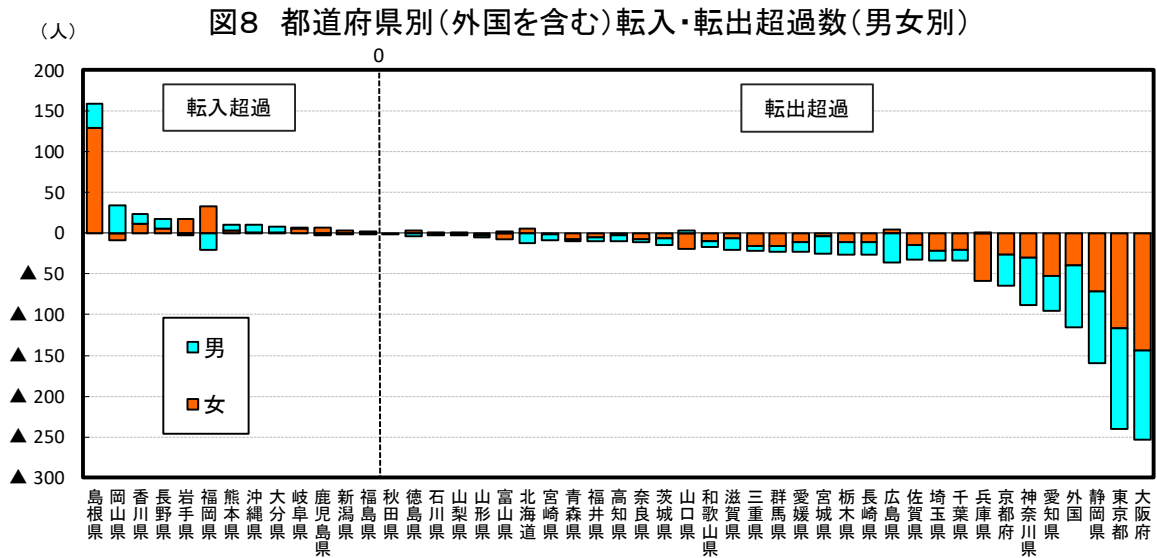

(6) 年齢5歳階級別、男女別社会動態

0～4歳が最も増加し、20～24歳が最も減少

年齢5歳階級別にみると、県外転入者は男女とも20～24歳が最も多く（男性1,026人：男性の県外転入者総数に占める割合が19.9%、女性782人：女性の県外転入者総数に占める割合が19.0%）、次いで男女とも25～29歳（男性776人：同15.1%、女性676人：同16.5%）であった。

県外転出者は男女とも20～24歳が最も多く（男性1,508人：同25.9%、女性1,407人：同30.3%）、次いで男女とも25～29歳（男性984人：同16.9%、女性798人：同17.2%）であった。

県外転入転出により、0～4歳が最も増加（155人：男性43人、女性112人）し、20～24歳が最も減少（1,107人：男性482人、女性625人）し、年間県外移動者総数をみると、20～34歳が全体の51.0%を占めている。

(図9、統計表第4表、統計表第10表)

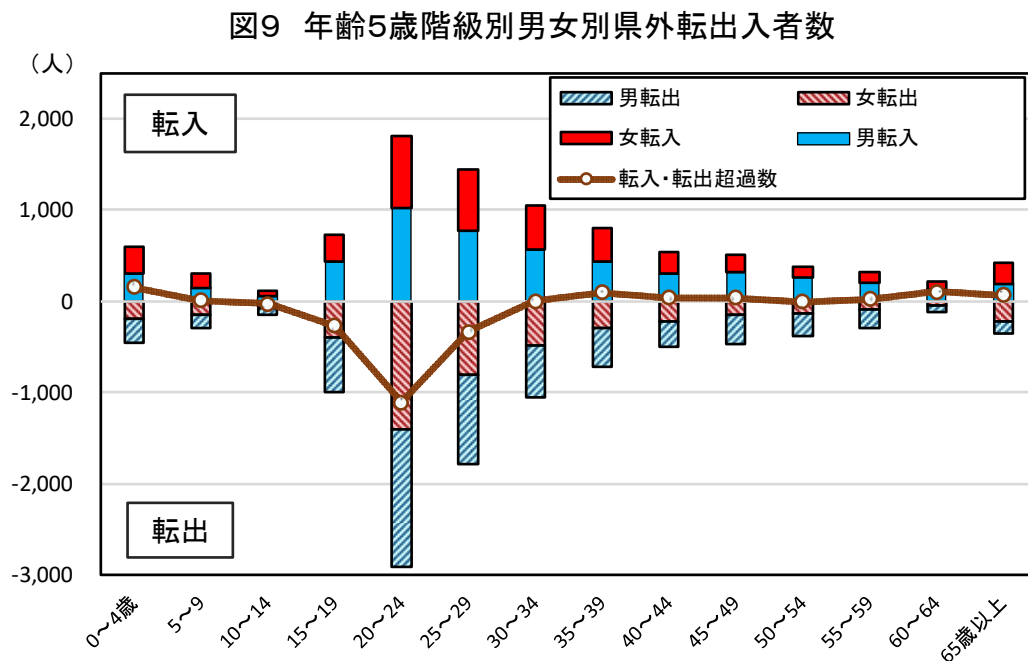

II 市町村別人口動態

1 人口増減

人口増減は日吉津村を除くすべての市町で減少

令和3年（令和3年1月～令和3年12月）の1年間の市町村別の人口増減をみると、増加したのは日吉津村の19人（自然減少1人、社会増加20人）で、他の18市町は減少し、最も減少したのは鳥取市の1,315人（自然減少977人、社会減少338人）、次いで倉吉市の677人（自然減少422人、社会減少255人）、米子市の621人（自然減少628人、社会増加7人）、境港市の394人（自然減少238人、社会減少156人）であった。

また、増減率を見ると、増加したのは日吉津村の0.54%で、他の18市町は減少し、最も減少したのは若桜町の3.80%、次いで江府町の3.46%、日南町の3.44%、日野町の2.59%であった。

（表1、統計表第6表、統計表第7表）

表1 市町村別人口増減

（単位：人、%）

	自然増減			社会増減			人口増減数	人口増減率
	出生数	死亡数	増減数	転入者数	転出者数	増減数		
県計	3,710	7,611	-3,901	14,932	16,140	-1,208	-5,109	-0.93
鳥取市	1,296	2,273	-977	4,298	4,636	-338	-1,315	-0.70
米子市	1,173	1,801	-628	4,914	4,907	7	-621	-0.42
倉吉市	296	718	-422	1,200	1,455	-255	-677	-1.48
境港市	199	437	-238	1,142	1,298	-156	-394	-1.22
岩美町	77	159	-82	282	330	-48	-130	-1.22
若桜町	2	67	-65	49	88	-39	-104	-3.80
智頭町	28	121	-93	152	212	-60	-153	-2.46
八頭町	83	262	-179	292	408	-116	-295	-1.89
三朝町	20	137	-117	114	148	-34	-151	-2.57
湯梨浜町	133	244	-111	467	446	21	-90	-0.56
琴浦町	97	256	-159	341	485	-144	-303	-1.89
北栄町	97	218	-121	409	326	83	-38	-0.27
日吉津村	31	32	-1	169	149	20	19	0.54
大山町	63	292	-229	340	416	-76	-305	-2.03
南部町	43	172	-129	291	265	26	-103	-1.01
伯耆町	40	167	-127	254	275	-21	-148	-1.41
日南町	13	115	-102	80	117	-37	-139	-3.44
日野町	9	69	-60	87	100	-13	-73	-2.59
江府町	10	71	-61	51	79	-28	-89	-3.46

2 自然動態

(1) 市町村別自然動態

自然増減はすべての市町村で減少

自然増減を市町村別にみると、すべての市町村で減少した。

最も多く減少したのは鳥取市の977人（出生数1,296人、死亡数2,273人）、次いで米子市の628人（出生数1,173人、死亡数1,801人）であった。

自然増減率（対1,000人比）をみると、すべての市町村で減少し、最も減少したのは日南町の25.3%、次いで若桜町及び江府町の23.7%、日野町の21.3%であった。

（図10-1、図10-2、統計表第6表）

図10-1 市町村別自然増減数

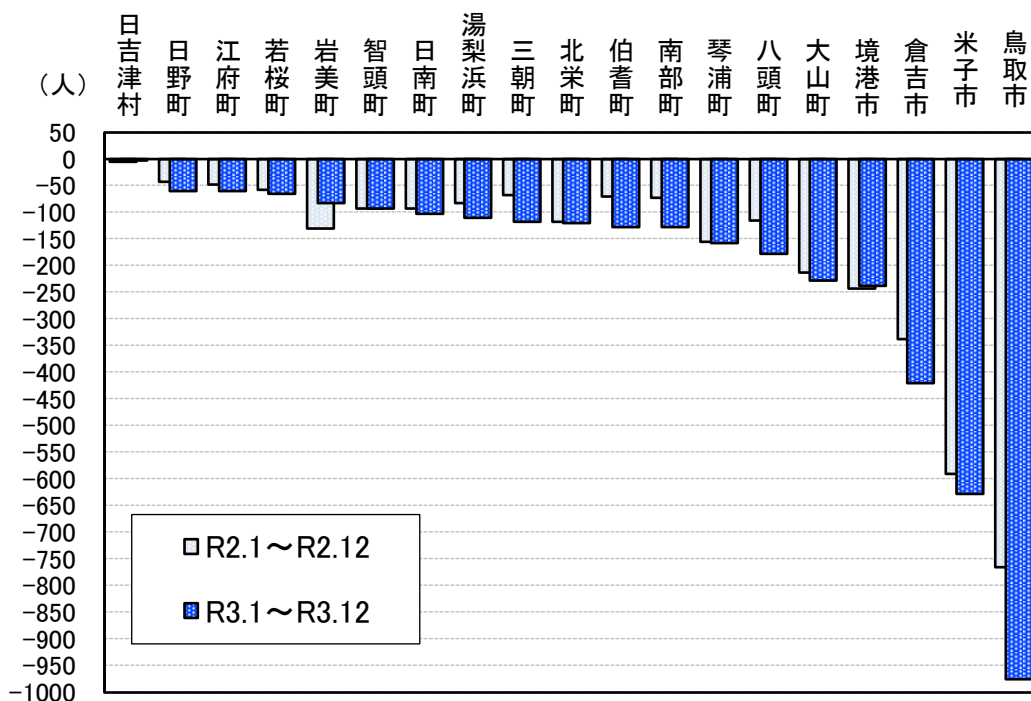

注) 各年の数値は1月~12月の集計による

図10-2 市町村別自然増減率

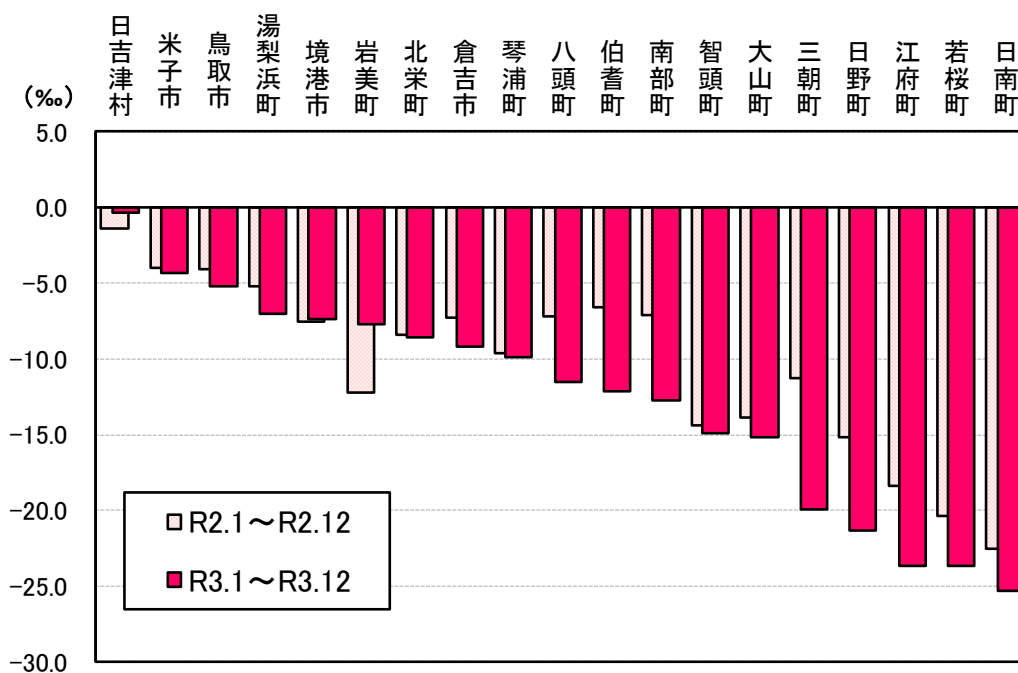

注) 各年の数値は1月~12月の集計による

(2) 月別自然動態

出生数は5月の鳥取市の117人、死亡数は1月の鳥取市の245人が最も多い。

月別にみると、出生数は5月の鳥取市の117人（総出生数に占める割合3.2%）が最も多く、次いで11月の鳥取市の116人（同3.1%）、3月及び6月の鳥取市の112人（同3.0%）であった。

死亡数は1月の鳥取市の245人（総死亡数に占める割合3.2%）が最も多く、次いで12月の鳥取市の210人（同2.8%）、11月の鳥取市の203人（同2.7%）であった。

(表2)

(3) 男女別自然動態

男女の出生数・死亡数とも鳥取市が最も多かった。

市町村別の男女別をみると、男性の出生数は鳥取市の650人が最も多く、次いで米子市の618人、倉吉市の169人、境港市の100人であった。死亡数は鳥取市の1,110人が最も多く、次いで米子市の876人、倉吉市の333人、境港市の223人であった。

女性の出生数は鳥取市の646人が最も多く、次いで米子市の555人、倉吉市の127人、境港市の99人であった。死亡数は鳥取市の1,163人が最も多く、次いで米子市の925人、倉吉市の385人、境港市の214人であった。

また、最も少なかった出生数は、男性では若桜町及び江府町の2人、女性では若桜町の出生なし、死亡数は、男性では日吉津村の16人、女性では日吉津村の16人であった。

(表2、統計表第6表)

表2 月別男女別自然動態 -R3年1月~R3年12月-

		(単位:人)													
		計	1月	2月	3月	4月	5月	6月	7月	8月	9月	10月	11月	12月	
県計	出生数	男	1,917	137	150	155	168	170	180	153	184	154	148	161	157
		女	1,793	150	127	157	154	131	136	154	149	158	140	171	166
		総数	3,710	287	277	312	322	301	316	307	333	312	288	332	323
	死亡数	男	3,654	391	270	312	284	303	268	281	260	314	311	316	344
		女	3,957	406	308	340	314	326	308	287	318	320	313	387	330
		総数	7,611	797	578	652	598	629	576	568	578	634	624	703	674
鳥取市	出生数	男	650	49	54	54	55	65	60	48	60	49	49	63	44
		女	646	57	47	58	45	52	52	55	49	58	58	53	62
		総数	1,296	106	101	112	100	117	112	103	109	107	107	116	106
	死亡数	男	1,110	121	86	90	85	84	84	76	89	83	99	93	120
		女	1,163	124	91	108	99	83	86	87	102	83	100	110	90
		総数	2,273	245	177	198	184	167	170	163	191	166	199	203	210
米子市	出生数	男	618	41	46	55	58	50	55	48	57	52	47	46	63
		女	555	45	39	41	43	35	43	60	51	55	40	57	46
		総数	1,173	86	85	96	101	85	98	108	108	107	87	103	109
	死亡数	男	876	96	66	89	70	78	62	56	60	75	68	82	74
		女	925	95	64	97	65	85	67	58	77	86	69	88	74
		総数	1,801	191	130	186	135	163	129	114	137	161	137	170	148
倉吉市	出生数	男	169	11	12	10	16	11	21	11	18	14	17	15	13
		女	127	13	15	15	11	7	14	6	11	8	9	10	8
		総数	296	24	27	25	27	18	35	17	29	22	26	25	21
	死亡数	男	333	28	18	24	36	34	21	29	22	31	28	32	30
		女	385	37	31	29	30	30	31	28	25	31	21	52	40
		総数	718	65	49	53	66	64	52	57	47	62	49	84	70
境港市	出生数	男	100	8	4	12	5	9	11	6	10	9	6	9	11
		女	99	10	7	10	11	9	5	5	10	8	10	7	7
		総数	199	18	11	22	16	18	16	11	20	17	16	16	18
	死亡数	男	223	21	15	17	17	23	21	22	17	16	18	19	17
		女	214	25	13	21	15	19	19	12	16	16	22	20	16
		総数	437	46	28	38	32	42	40	34	33	32	40	39	33

3 社会動態

(1) 市町村別社会動態

社会増減は米子市、湯梨浜町、北栄町、日吉津村及び南部町で増加し、その他の市町で減少

社会増減を市町村別にみると、米子市、湯梨浜町、北栄町、日吉津村及び南部町で増加し、その他の市町で減少した。

増加したのは北栄町の83人（男性31人、女性52人）が最も増加し、次いで南部町の26人（男性27人、女性-1人）であった。減少したのは鳥取市の338人（男性208人、女性130人）が最も減少し、次いで倉吉市の255人（男性128人、女性127人）であった。

社会増減率（対1,000人比）をみると、最も増加したのは北栄町の5.9‰、次いで日吉津村の5.7‰で、最も減少したのは若桜町の14.2‰、次いで江府町の10.9‰であった。

（図11-1、図11-2、表3、統計表第7表、統計表第10表）

図11-1 市町村別社会増減数



図11-2 市町村別社会増減率



表3 市町村別社会動態

(単位：人)

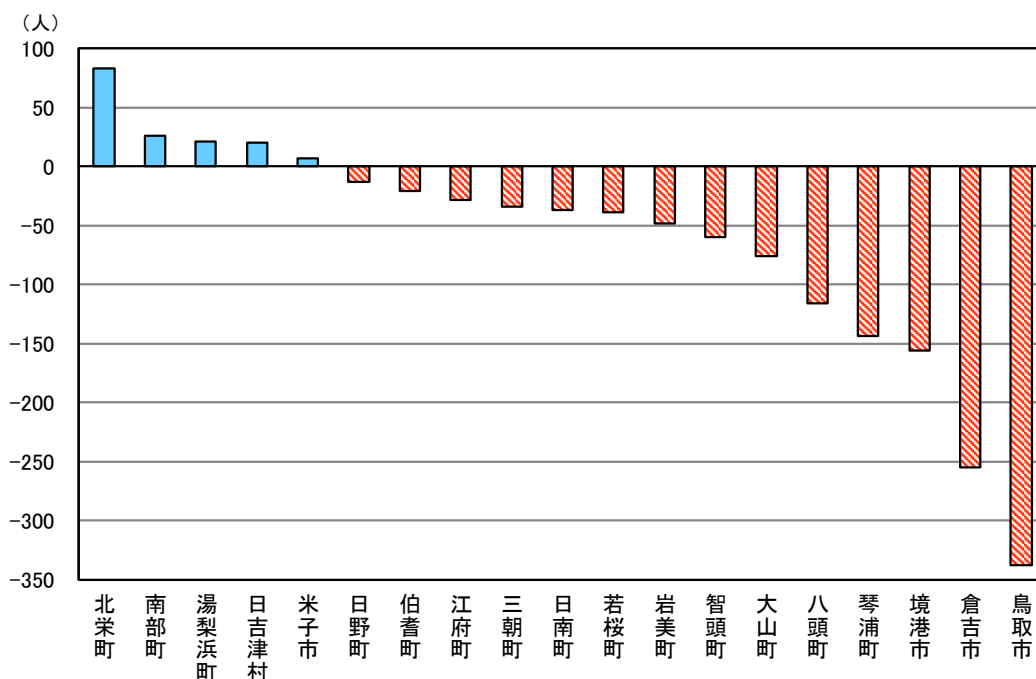
	県外			県内			社会増減数
	転入者数	転出者数	転入超過数	転入者数	転出者数	転入超過数	
県計	9,263	10,471	-1,208	5,669	5,669	0	-1,208
東部地区	3,395	4,006	-611	1,678	1,668	10	-601
中部地区	1,157	1,389	-232	1,374	1,471	-97	-329
西部地区	4,711	5,076	-365	2,617	2,530	87	-278
鳥取市	3,056	3,518	-462	1,242	1,118	124	-338
米子市	3,392	3,532	-140	1,522	1,375	147	7
倉吉市	633	721	-88	567	734	-167	-255
境港市	826	945	-119	316	353	-37	-156
岩美町	125	155	-30	157	175	-18	-48
若桜町	22	39	-17	27	49	-22	-39
智頭町	95	115	-20	57	97	-40	-60
八頭町	97	179	-82	195	229	-34	-116
三朝町	60	76	-16	54	72	-18	-34
湯梨浜町	131	191	-60	336	255	81	21
琴浦町	180	251	-71	161	234	-73	-144
北栄町	153	150	3	256	176	80	83
日吉津村	52	50	2	117	99	18	20
大山町	106	207	-101	234	209	25	-76
南部町	132	123	9	159	142	17	26
伯耆町	104	106	-2	150	169	-19	-21
日南町	35	47	-12	45	70	-25	-37
日野町	35	37	-2	52	63	-11	-13
江府町	29	29	0	22	50	-28	-28

注1) 転入超過数とは、転入者数から転出者数を差し引いた数。転入超過数がマイナス(－)の場合は、転出超過を示す。

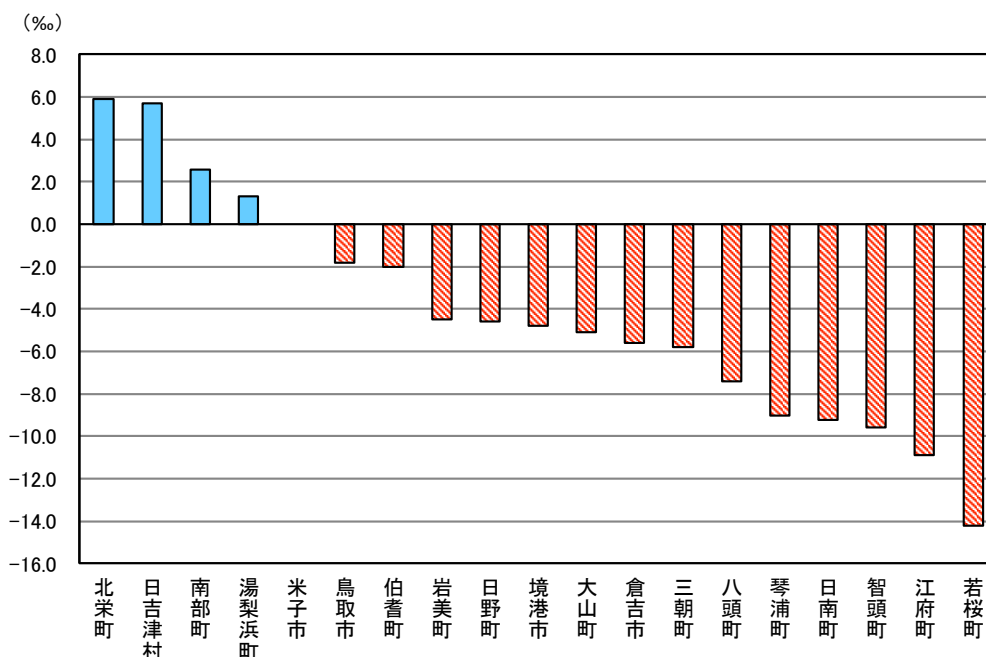
注2) 地区別の県内転入者数及び県内転出者数の数値については、地区内市町村間の移動者を含む。

(2) 県内移動

県内移動で最も多いのは米子市から鳥取市への408人

県内移動をみると、米子市から鳥取市への408人(男性218人、女性190人)が最も多く、次いで鳥取市から米子市への400人(男性231人、女性169人)であった。

県内移動での転入超過は、米子市の147人(男性78人、女性69人)が最も多く、次いで鳥取市の124人(男性41人、女性83人)であった。

転出超過は、倉吉市の167人(男性78人、女性89人)が最も多く、次いで琴浦町の73人(男性13人、女性60人)であった。

また、県内移動を地域区分別にみると、東部から西部への538人(男性312人、女性226人)が最も多く、次いで西部から東部への529人(男性285人、女性244人)、中部から西部への350人(男性170人、女性180人)であった。

(図12、統計表第8表)

図12 地区別社会動態(R3年1月～R3年12月)

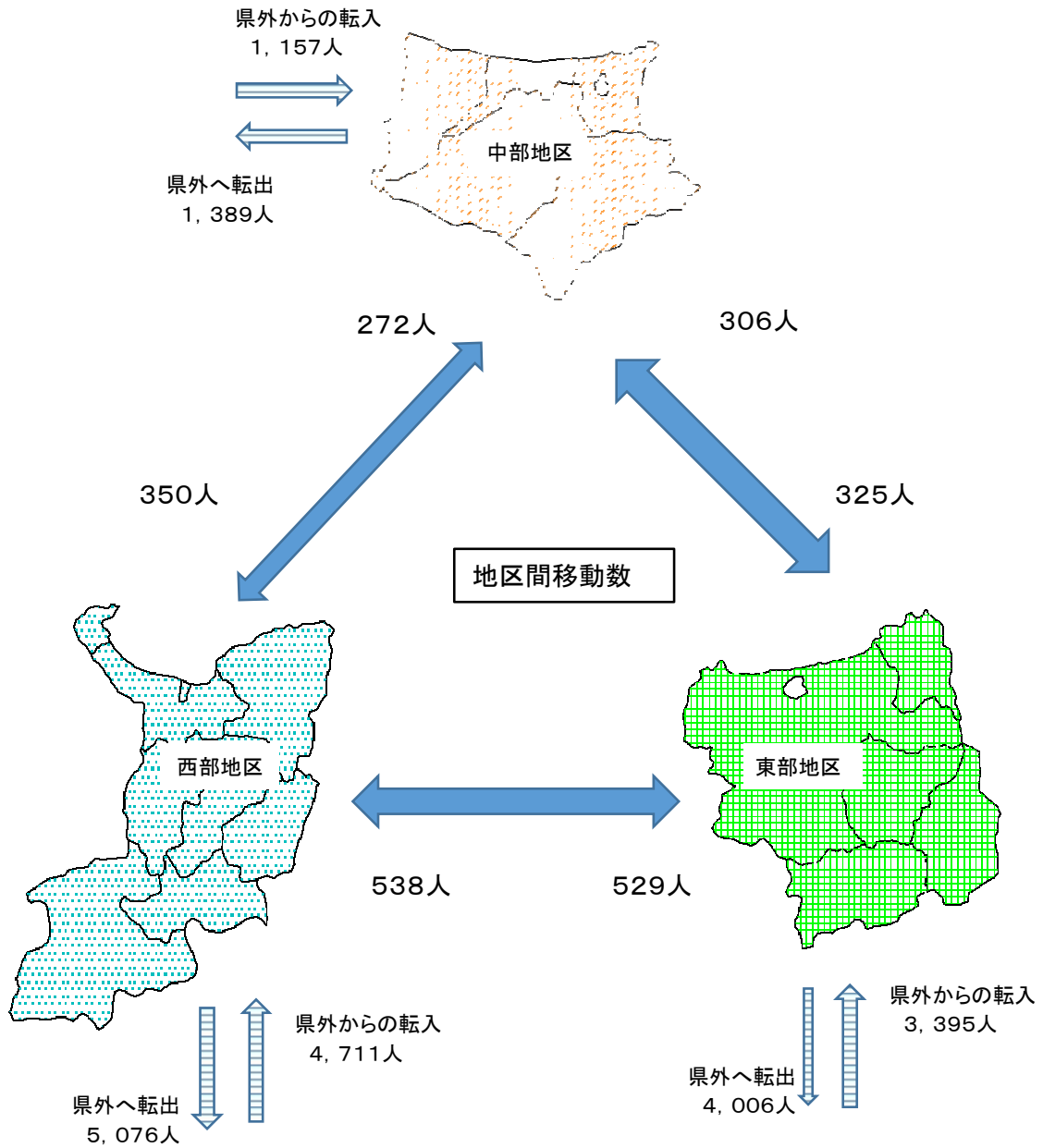

県外との社会動態(県全体)

県外へ転出 10,471人
 県外からの転入 9,263人

注) 地区間移動数は、地区内市町村間の移動者を含まない。

(3) 県外転入・県外転出

県外転入者で最も多いのは、島根県から米子市への717人、県外転出者で最も多いのは、米子市から島根県への546人

県外転入者で最も多いのは、島根県から米子市への717人(男性371人、女性346人)、次いで兵庫県から鳥取市への399人(男性204人、女性195人)であった。

また、県外転出者で最も多いは、米子市から島根県への546人(男性298人、女性248人)、次いで鳥取市から大阪府への443人(男性229人、女性214人)であった。

県外転入・県外転出での転入超過は、南部町の9人(男性6人、女性3人)が最も多く、次いで北栄町の3人(男性1人、女性2人)であった。

転出超過は、鳥取市 462 人（男性 249 人、女性 213 人）が最も多く、次いで米子市の 140 人（男性 79 人、女性 61 人）であった。

また、県外転入・県外転出を地域区分別にみると、県外転入者については東部では兵庫県から 457 人（男性 226 人、女性 231 人）が最も多く、次いで大阪府から 422 人（男性 225 人、女性 197 人）、中部では岡山県から 150 人（男性 90 人、女性 60 人）が最も多く、次いで大阪府から 136 人（男性 58 人、女性 78 人）、西部では島根県から 946 人（男性 477 人、女性 469 人）が最も多く、次いで広島県から 432 人（男性 243 人、女性 189 人）であった。

県外転出者については東部では大阪府へ 514 人（男性 266 人、女性 248 人）が最も多く、次いで兵庫県へ 479 人（男性 230 人、女性 249 人）、中部では大阪府へ 172 人（男性 78 人、女性 94 人）が最も多く、次いで島根県へ 141 人（男性 73 人、女性 68 人）、西部では島根県へ 781 人（男性 426 人、女性 355 人）が最も多く、次いで大阪府へ 501 人（男性 256 人、女性 245 人）であった。（表 4、統計表第 9 表）

表 4 都道府県別県外転入・転出者数(上位市町村)

(単位:人)

都道府県	転入					転出				
	総数	米子市	鳥取市	境港市	その他	総数	米子市	鳥取市	境港市	その他
島根県	総数	米子市	鳥取市	境港市	その他	総数	米子市	鳥取市	境港市	その他
	1,302	717	237	152	196	1,143	546	205	143	249
大阪府	総数	鳥取市	米子市	倉吉市	その他	総数	鳥取市	米子市	倉吉市	その他
	934	363	255	82	234	1,187	443	370	84	290
岡山県	総数	米子市	鳥取市	倉吉市	その他	総数	米子市	鳥取市	倉吉市	その他
	875	329	293	94	159	850	327	287	67	169
兵庫県	総数	鳥取市	米子市	倉吉市	その他	総数	鳥取市	米子市	倉吉市	その他
	817	399	192	59	167	874	417	230	48	179
広島県	総数	米子市	鳥取市	境港市	その他	総数	米子市	鳥取市	倉吉市	その他
	813	344	276	51	142	845	326	294	63	162
東京都	総数	鳥取市	米子市	境港市	その他	総数	鳥取市	米子市	倉吉市	その他
	706	244	239	51	172	946	361	300	66	219
外国	総数	鳥取市	米子市	倉吉市 琴浦町	その他	総数	鳥取市	米子市	境港市	その他
	352	139	89	26	72	468	188	75	60	145

(4) 4市における年齢5歳階級別、男女別県外転入転出

県外転入者、県外転出者とも 20～24 歳が最も多い。

【鳥取市】

県外転入者は、20～24 歳の 597 人（男性 339 人、女性 258 人：県全体の県外転入者総数に占める割合 6.4%）が最も多く、次いで 25～29 歳の 444 人（男性 235 人、女性 209 人：同 4.8%）であった。

県外転出者は、20～24 歳の 1,032 人（男性 543 人、女性 489 人：県全体の県外転出者総数に占める割合 9.9%）が最も多く、次いで 25～29 歳の 605 人（男性 356 人、女性 249 人：同 5.8%）であった。

また、転入・転出超過数をみると、転入超過数は、35～39 歳の 52 人（男性 13 人、女性 39 人）が最も多く、次いで 60～64 歳の 34 人（男性 26 人、女性 8 人）であった。

転出超過数は、20～24 歳の 435 人（男性 204 人、女性 231 人）が最も多く、次いで 25～29 歳が 161 人（男性 121 人、女性 40 人）であった。

(図 13-1、統計表第 10 表)

図13-1 年齢5歳階級別男女別県外転出入者数(鳥取市)

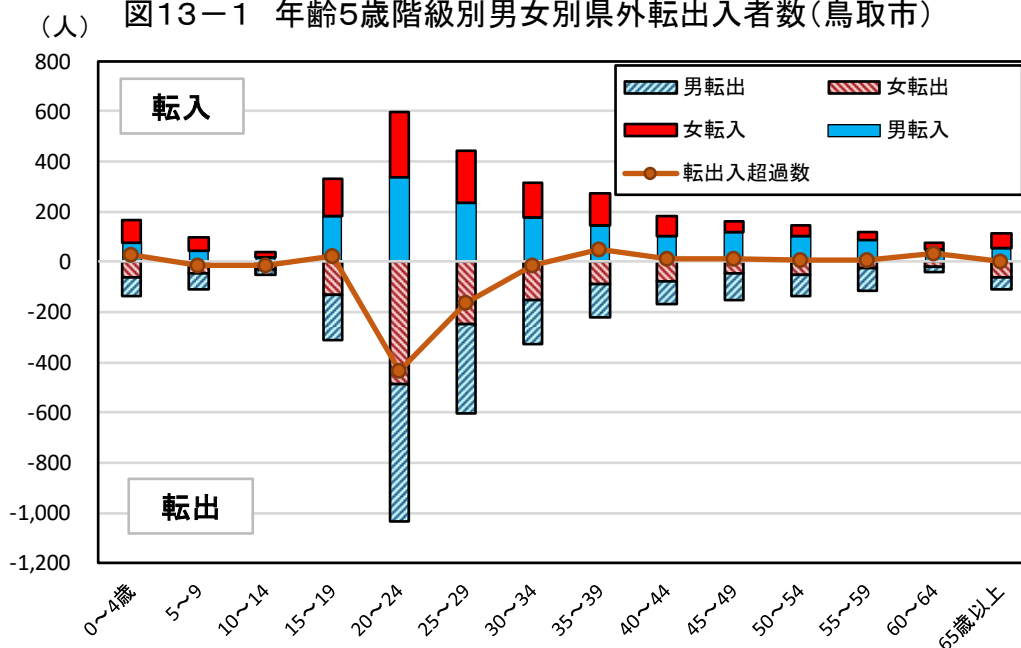

【米子市】

県外転入者は、20~24歳の617人(男性344人、女性273人：同6.7%)が最も多く、次いで25~29歳の563人(男性307人、女性256人：同6.1%)であった。

県外転出者は、20~24歳の845人(男性435人、女性410人：同8.1%)が最も多く、次いで25~29歳の592人(男性323人、女性269人：同5.7%)であった。

また、転入・転出超過数をみると、転入超過数は、30~34歳の52人(男性23人、女性29人)が最も多く、次いで0~4歳の42人(男性7人、女性35人)であった。

転出超過数は、20~24歳の228人(男性91人、女性137人)が最も多く、次いで15~19歳の87人(男性38人、女性49人)であった。

(図13-2、統計表第10表)

図13-2 年齢5歳階級別男女別県外転出入者数(米子市)

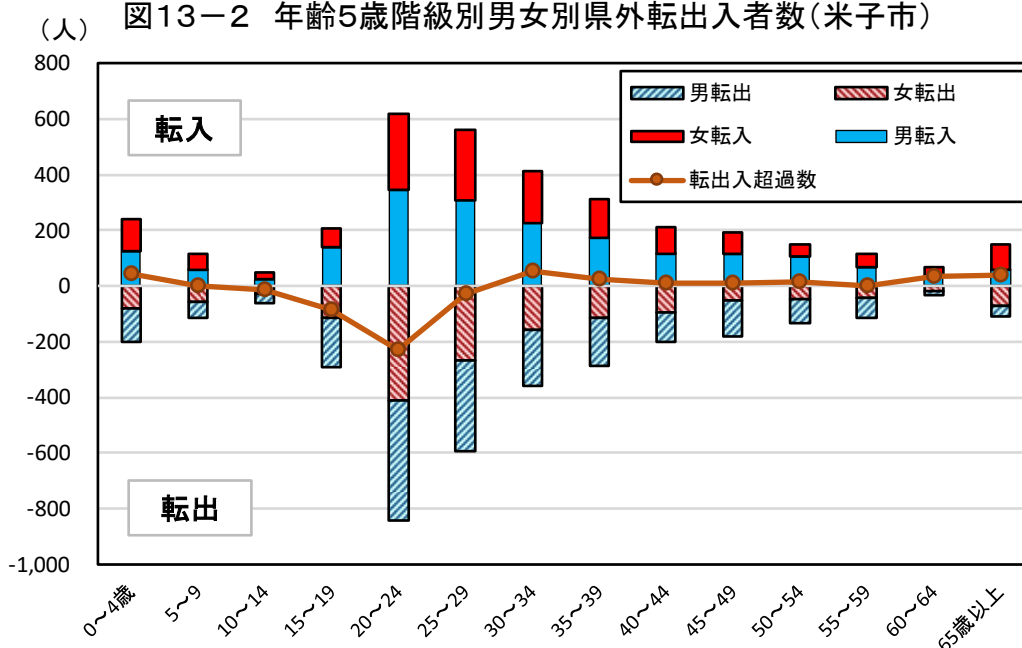

【倉吉市】

県外転入者は、20～24歳の138人（男性75人、女性63人：同1.5%）が最も多く、次いで25～29歳の106人（男性57人、女性49人：同1.1%）であった。

県外転出者は、20～24歳の202人（男性86人、女性116人：同1.9%）が最も多く、次いで25～29歳の103人（男性51人、女性52人：同1.0%）であった。

また、転入・転出超過数をみると、転入超過数は、5～9歳の13人（男性7人、女性6人）が最も多く、次いで70～74歳の8人（男性5人、女性3人）であった。

転出超過数は、20～24歳の64人（男性11人、女性53人）が最も多く、次いで15～19歳の50人（男性32人、女性18人）であった。

（図13-3、統計表第10表）

（人） 図13-3 年齢5歳階級別男女別県外転出入者数（倉吉市）

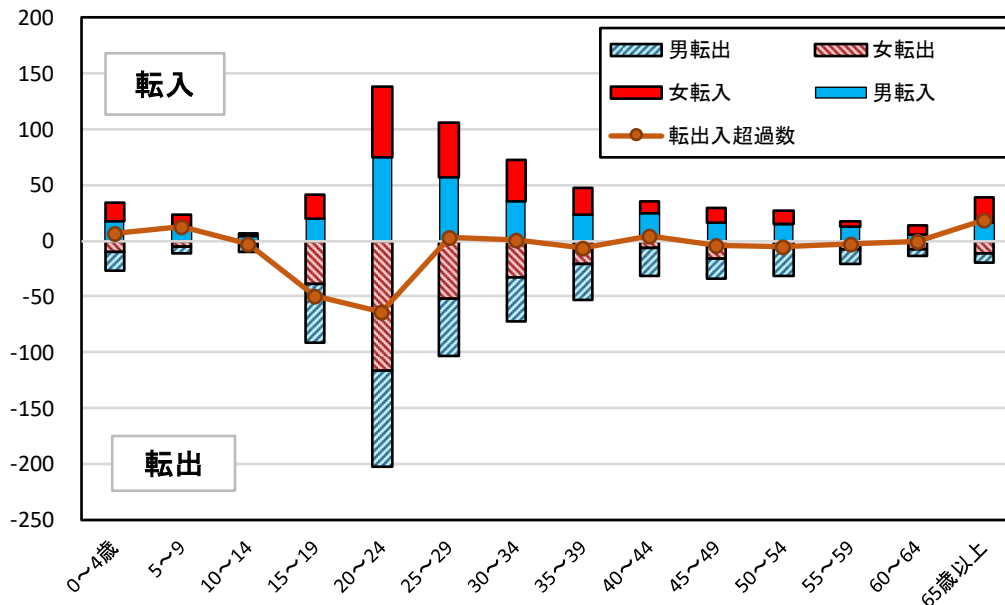

【境港市】

県外転入者は、20～24歳の152人（男性96人、女性56人：同1.6%）が最も多く、次いで25～29歳の144人（男性86人、女性58人：同1.6%）であった。

県外転出者は、20～24歳の266人（男性152人、女性114人：同2.5%）が最も多く、次いで25～29歳の178人（男性113人、女性65人：同1.7%）であった。

また、転入・転出超過数をみると、転入超過数では、0～4歳の24人（男性11人、女性13人）が最も多く、次いで15～19歳の17人（男性19人、女性-2人）であった。

転出超過数は、20～24歳の114人（男性56人、女性58人）が最も多く、次いで25～29歳の34人（男性27人、女性7人）であった。

（図13-4、統計表第10表）

(人) 圖13-4 年齡5歲階級別男女別省外轉出入者数(境港市)

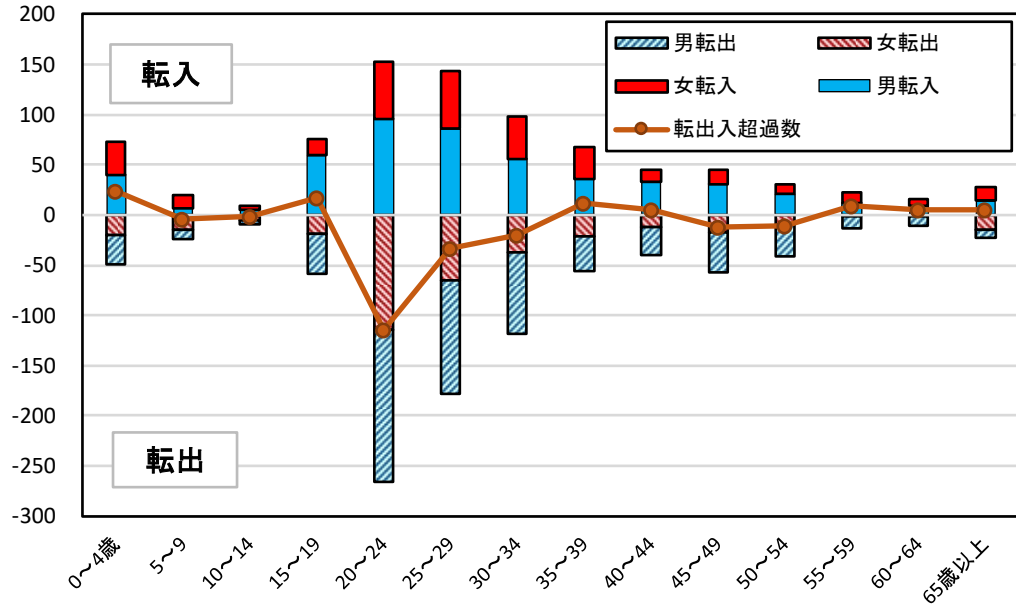

<参考> 外国人の人口動態

1 自然動態

- ・出生数は8人（男性4人、女性4人）
- ・死亡数は14人（男性8人、女性6人）

表5 自然動態(外国人)

(単位:人)

月次	出生			死亡		
	総数	男	女	総数	男	女
総数	8	4	4	14	8	6
1月	1	1	0	2	2	0
2月	0	0	0	2	0	2
3月	0	0	0	0	0	0
4月	1	0	1	1	1	0
5月	0	0	0	2	1	1
6月	2	1	1	0	0	0
7月	0	0	0	0	0	0
8月	3	1	2	0	0	0
9月	0	0	0	3	2	1
10月	0	0	0	0	0	0
11月	1	1	0	4	2	2
12月	0	0	0	0	0	0

2 社会動態

(1) 県内移動

- ・県内移動者数は74人（男性31人、女性43人）
- ・転入が最も多いのは鳥取市及び米子市の13人
（鳥取市：男性4人、女性9人 米子市：男性7人、女性6人）
- ・転入超過数は、倉吉市の8人（男性4人、女性4人）が最も多く、転出超過数は、琴浦町の7人（男性-1人、女性8人）が最も多い

(2) 県外転入・県外転出

- ・県外転入者数は670人（男性341人、女性329人）で、県外転出者数は986人（男性476人、女性510人）
- ・県外転入者数で最も多いのは、鳥取市の255人（男性126人、女性129人）で、次いで米子市の165人（男性80人、女性85人）
- ・県外転出者数で最も多いのは、鳥取市の305人（男性161人、女性144人）で、次いで米子市の201人（男性100人、女性101人）
- ・転入超過数は、北栄町の6人（男性2人、女性4人）が最も多く、転出超過数は、境港市の82人（男性26人、女性56人）が最も多い。（表6）

表6 市町村別社会動態(外国人)

(単位:人)

	県外							県内							社会増減数
	転入者数			転出者数			転入超過数	転入者数			転出者数			転入超過数	
	総数	男	女	総数	男	女		総数	男	女	総数	男	女		
県計	670	341	329	986	476	510	-316	74	31	43	74	31	43	0	-316
東部地区	282	136	146	390	197	193	-108	22	10	12	21	11	10	1	-107
中部地区	129	73	56	185	80	105	-56	28	9	19	21	5	16	7	-49
西部地区	259	132	127	411	199	212	-152	24	12	12	32	15	17	-8	-160
鳥取市	255	126	129	305	161	144	-50	13	4	9	18	10	8	-5	-55
米子市	165	80	85	201	100	101	-36	13	7	6	15	5	10	-2	-38
倉吉市	38	24	14	87	46	41	-49	9	4	5	1	0	1	8	-41
境港市	50	32	18	132	58	74	-82	5	1	4	8	6	2	-3	-85
岩美町	16	2	14	31	18	13	-15	6	3	3	0	0	0	6	-9
若桜町	0	0	0	5	0	5	-5	0	0	0	0	0	0	0	-5
智頭町	7	5	2	41	15	26	-34	2	2	0	3	1	2	-1	-35
八頭町	4	3	1	8	3	5	-4	1	1	0	0	0	0	1	-3
三朝町	6	3	3	11	3	8	-5	2	0	2	0	0	0	2	-3
湯梨浜町	11	4	7	21	3	18	-10	7	1	6	7	2	5	0	-10
琴浦町	51	32	19	49	20	29	2	4	2	2	11	1	10	-7	-5
北栄町	23	10	13	17	8	9	6	6	2	4	2	2	0	4	10
日吉津村	3	2	1	2	2	0	1	0	0	0	1	1	0	-1	0
大山町	8	4	4	39	21	18	-31	5	4	1	4	2	2	1	-30
南部町	25	12	13	22	14	8	3	1	0	1	1	1	0	0	3
伯耆町	3	1	2	3	1	2	0	0	0	0	1	0	1	-1	-1
日南町	2	0	2	5	3	2	-3	0	0	0	0	0	0	0	-3
日野町	0	0	0	5	0	5	-5	0	0	0	1	0	1	-1	-6
江府町	3	1	2	2	0	2	1	0	0	0	1	0	1	-1	0

注1) 転入超過とは、転入者数から転出者数を差し引いた数。転入超過数がマイナス(-)の場合は、転出超過を示す。

注2) 地域別の県内転入者数及び県内転出者数の数値については、地域内市町村間の移動者を含む。

鳥取県の人口動態の推移 (S30~R3)

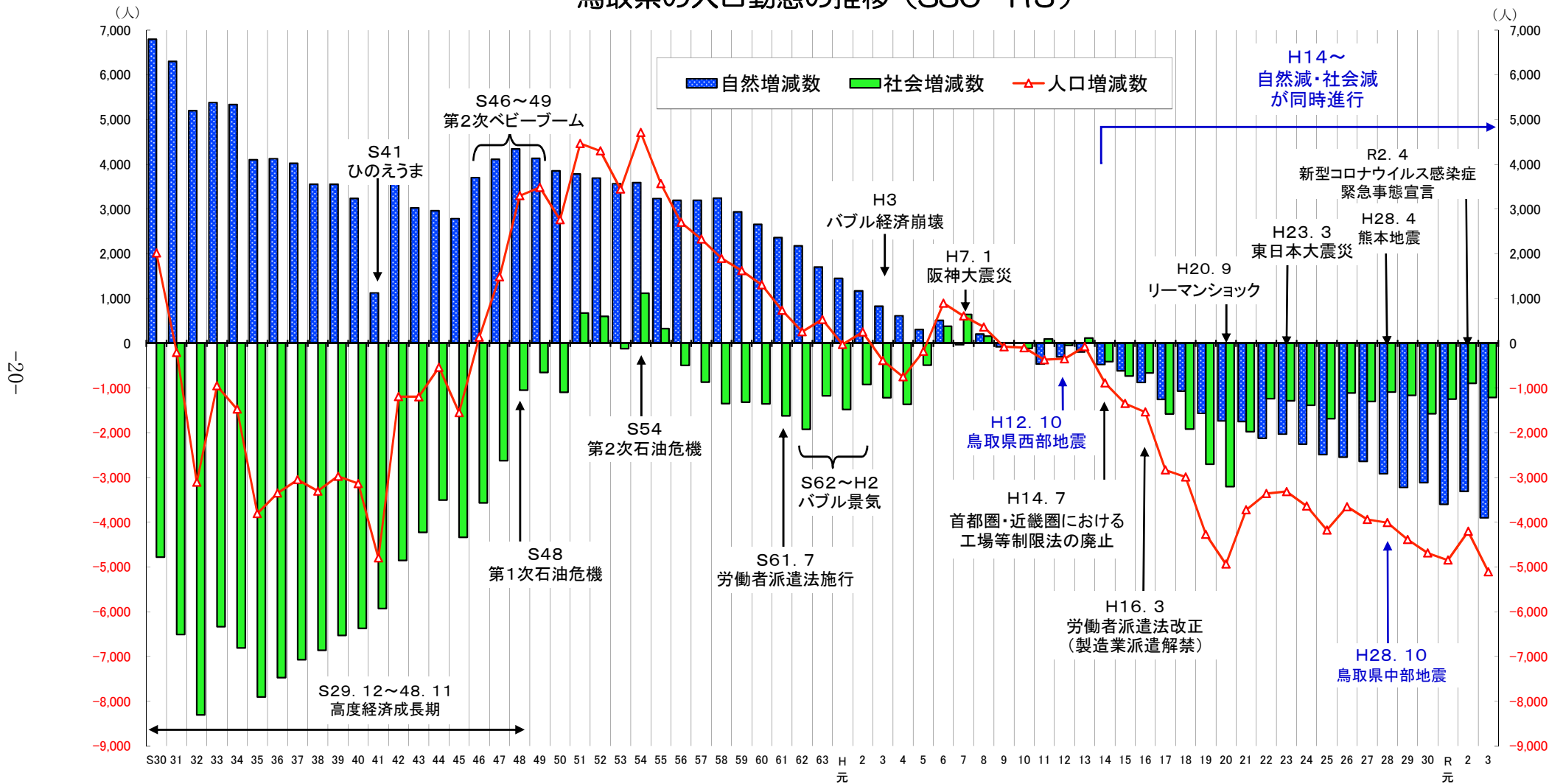

注) グラフは、暦年 (1月~12月) の値

年齢10歳階級別県外転入者数の推移（H13～R3）

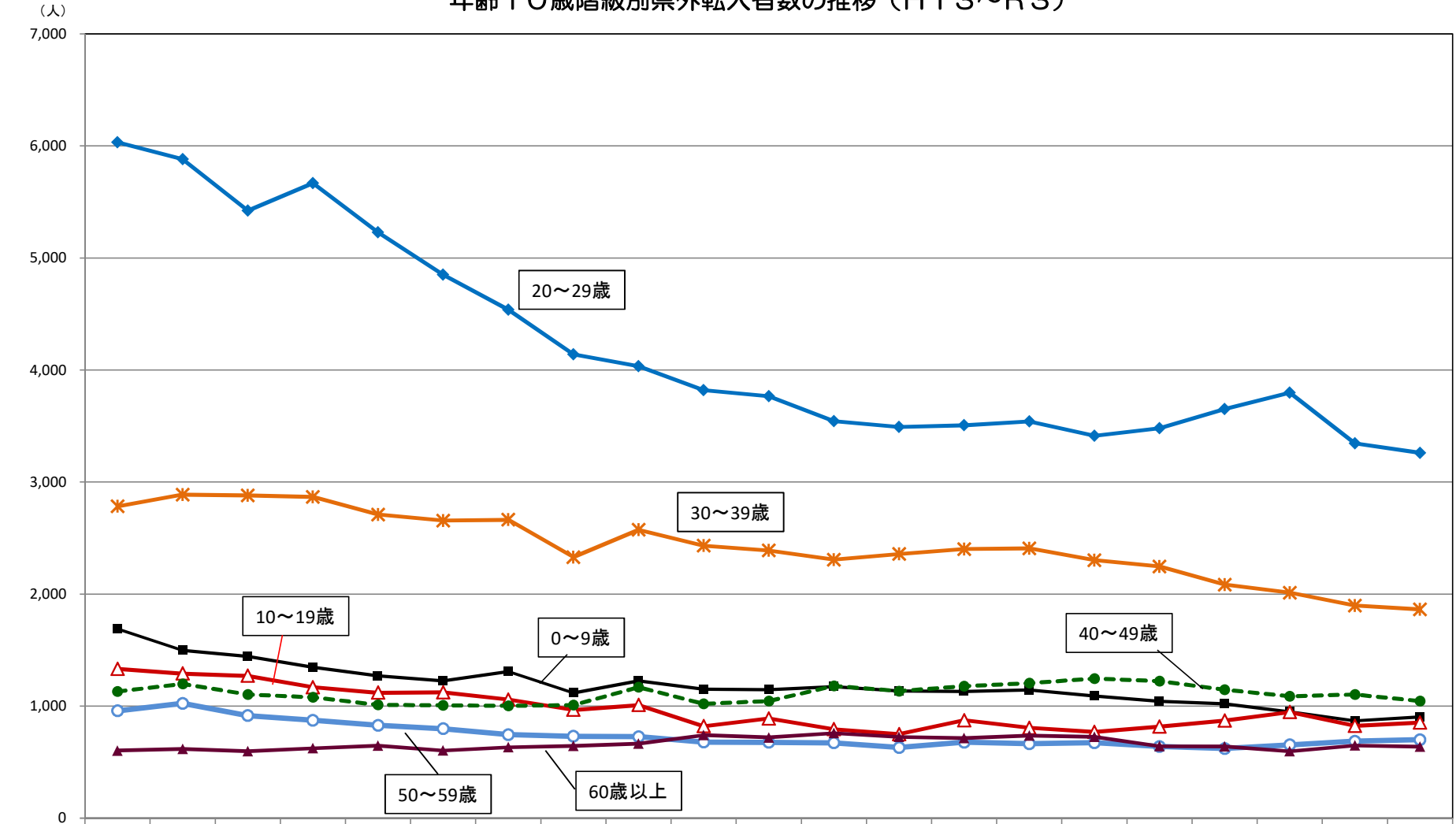

	H13	H14	H15	H16	H17	H18	H19	H20	H21	H22	H23	H24	H25	H26	H27	H28	H29	H30	R元	R2	R3
0～9歳	1,689	1,497	1,444	1,346	1,271	1,225	1,308	1,118	1,226	1,150	1,146	1,174	1,136	1,131	1,144	1,091	1,042	1,020	949	868	903
10～19歳	1,332	1,291	1,271	1,169	1,120	1,123	1,058	967	1,010	821	890	794	750	874	806	770	818	871	947	824	854
20～29歳	6,032	5,882	5,423	5,667	5,228	4,851	4,537	4,139	4,034	3,820	3,767	3,544	3,491	3,507	3,541	3,413	3,480	3,652	3,797	3,346	3,260
30～39歳	2,783	2,888	2,881	2,867	2,710	2,656	2,664	2,329	2,574	2,432	2,389	2,307	2,358	2,402	2,409	2,302	2,247	2,085	2,012	1,897	1,863
40～49歳	1,131	1,198	1,104	1,079	1,012	1,006	1,003	1,009	1,169	1,021	1,046	1,181	1,134	1,179	1,206	1,246	1,224	1,146	1,087	1,103	1,046
50～59歳	958	1,025	915	873	828	798	745	731	727	679	677	672	630	678	665	674	640	622	654	687	700
60歳以上	603	617	598	624	647	605	634	645	665	742	720	759	725	714	736	725	643	641	597	650	637

年齢10歳階級別県外転出者数の推移（H13～R3）

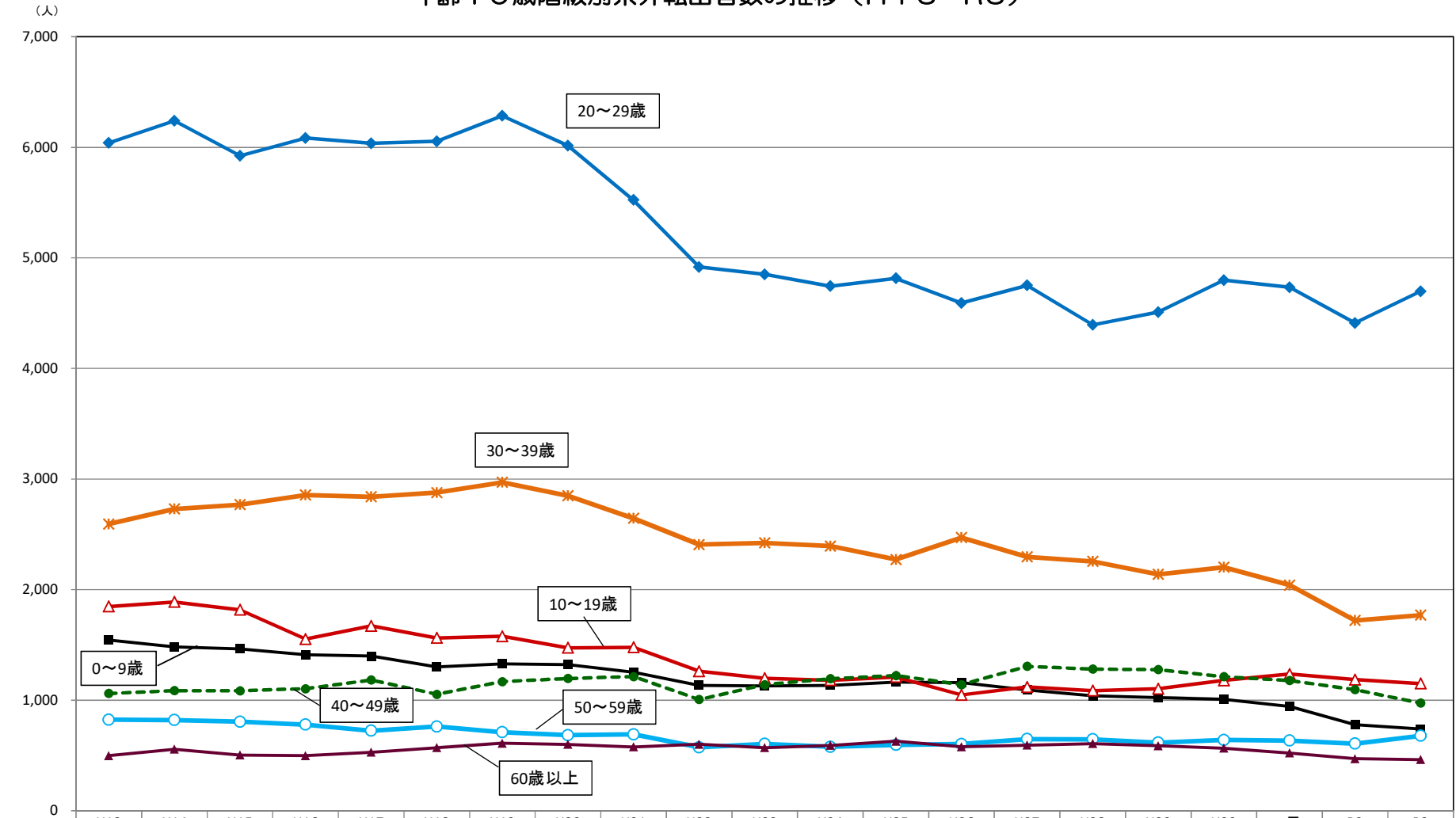

	H13	H14	H15	H16	H17	H18	H19	H20	H21	H22	H23	H24	H25	H26	H27	H28	H29	H30	R元	R2	R3
0～9歳	1,544	1,483	1,464	1,412	1,399	1,302	1,330	1,321	1,253	1,134	1,129	1,134	1,165	1,160	1,092	1,041	1,025	1,008	944	779	739
10～19歳	1,847	1,888	1,818	1,553	1,672	1,563	1,578	1,474	1,478	1,262	1,199	1,180	1,210	1,048	1,120	1,087	1,104	1,179	1,237	1,186	1,150
20～29歳	6,040	6,240	5,923	6,083	6,036	6,054	6,284	6,015	5,523	4,917	4,851	4,744	4,815	4,592	4,751	4,394	4,509	4,798	4,734	4,410	4,697
30～39歳	2,593	2,730	2,769	2,856	2,840	2,878	2,970	2,849	2,645	2,408	2,423	2,394	2,272	2,471	2,296	2,255	2,139	2,203	2,041	1,721	1,769
40～49歳	1,062	1,087	1,085	1,104	1,183	1,053	1,168	1,196	1,214	1,007	1,140	1,194	1,223	1,140	1,306	1,281	1,277	1,213	1,178	1,095	974
50～59歳	824	821	806	779	725	762	710	684	691	574	605	579	596	604	649	646	616	641	635	607	679
60歳以上	499	557	504	499	530	571	611	601	578	602	571	591	629	579	593	608	588	567	522	471	463

県外転出入者数の推移（令和3年移動者総数上位6都道府県）

島根県からの転入、島根県への転出

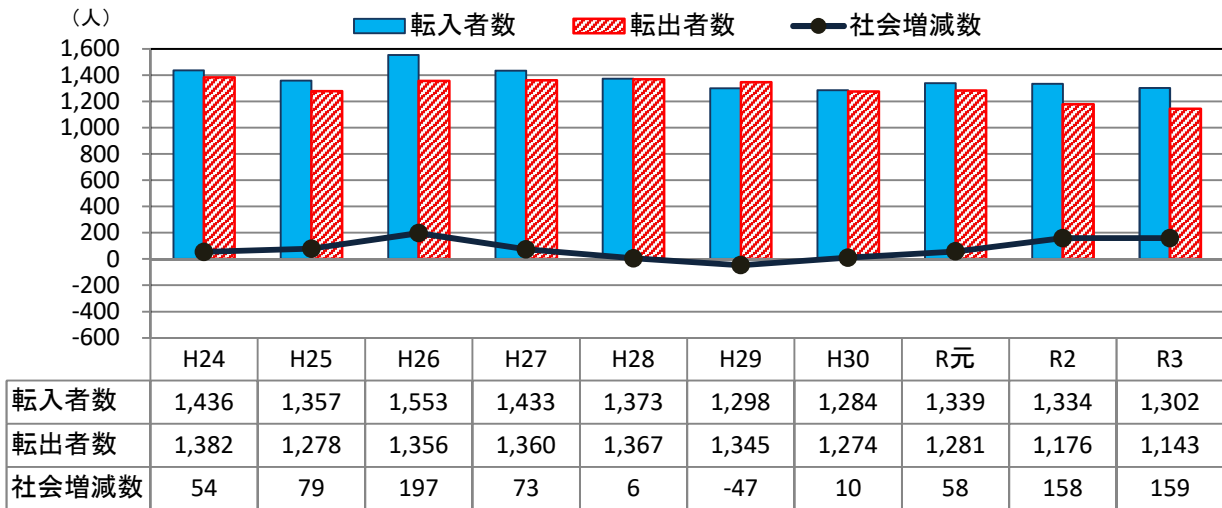

大阪府からの転入、大阪府への転出

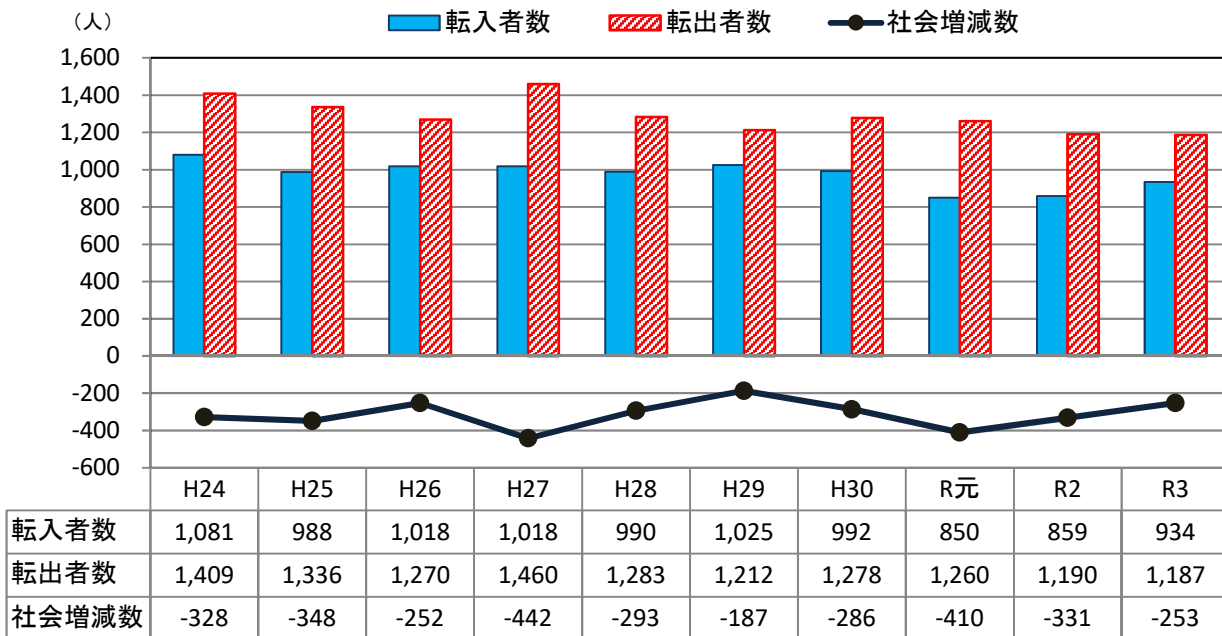

岡山県からの転入、岡山県への転出

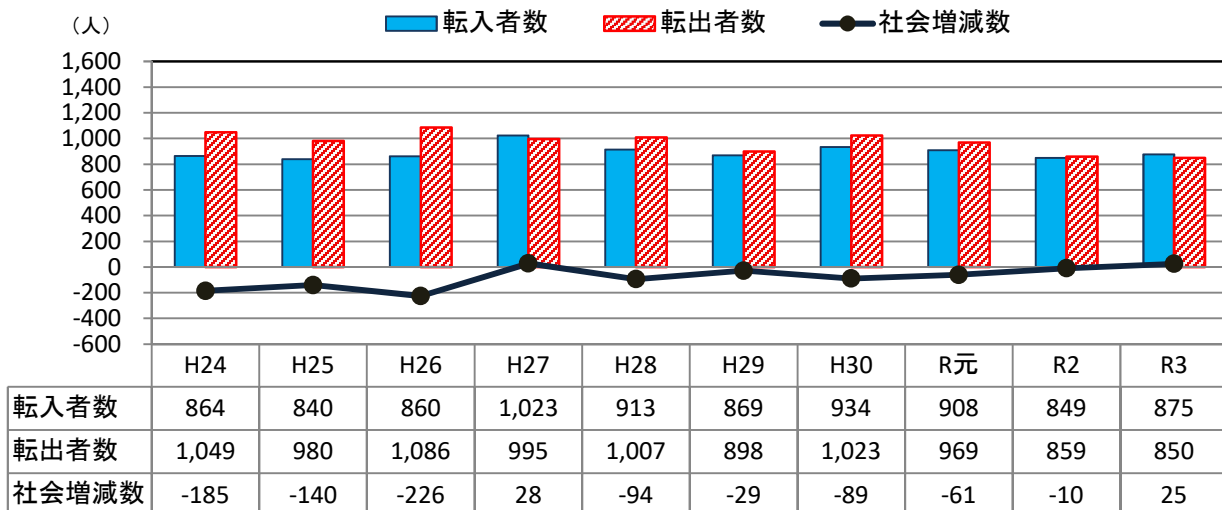

注) 移動者総数＝転入者数＋転出者数

兵庫県からの転入、兵庫県への転出

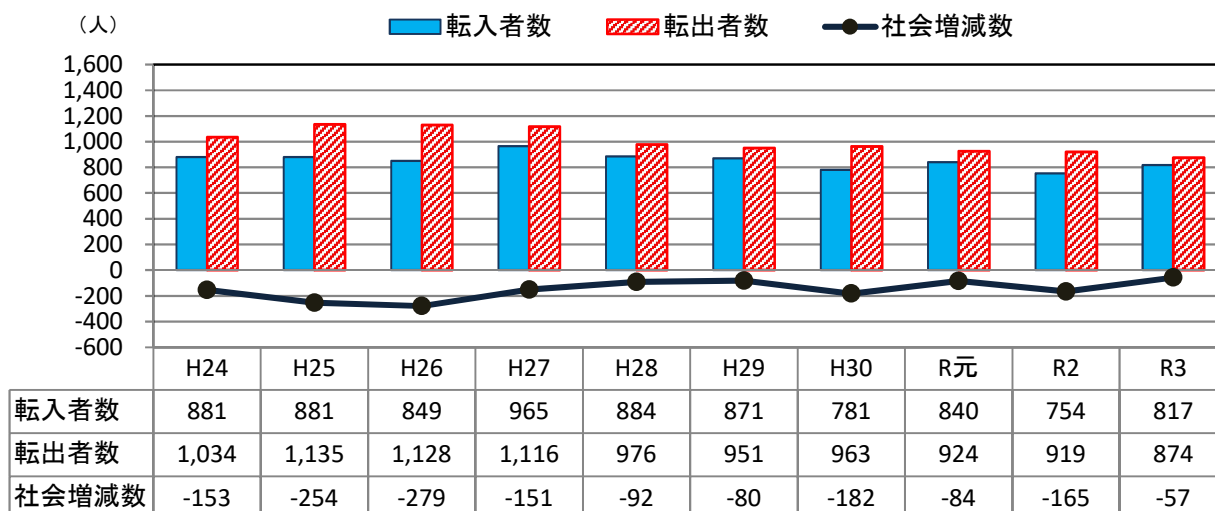

広島県からの転入、広島県への転出

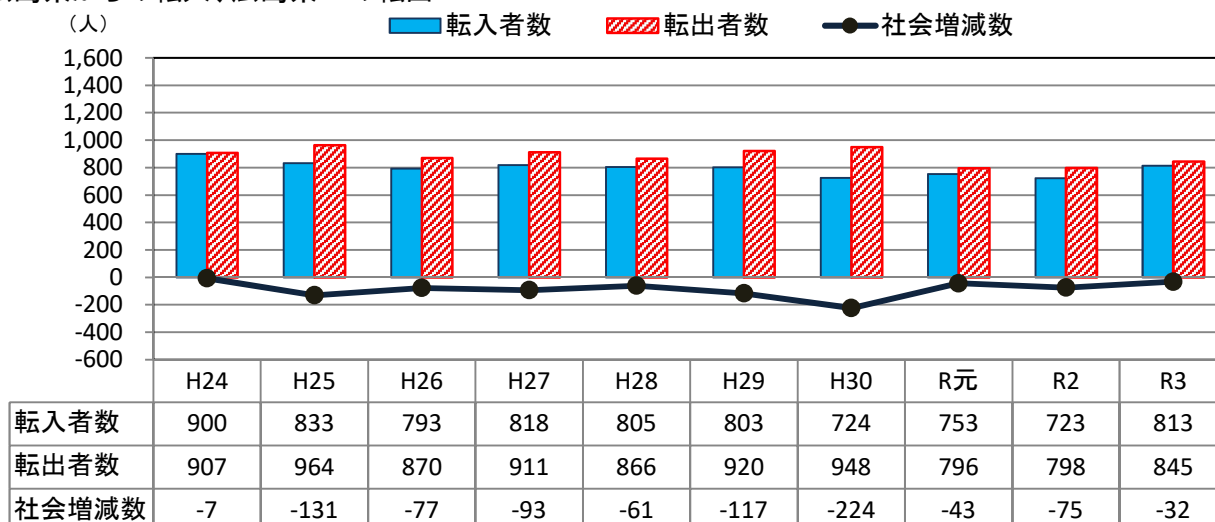

東京都からの転入、東京都への転出

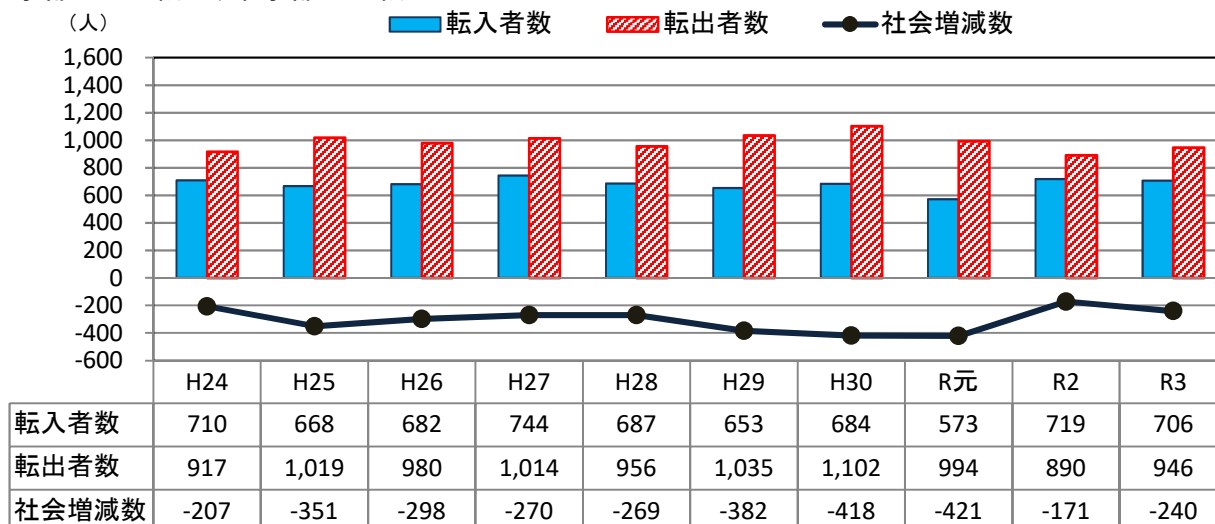

統計表

第 1 表	人口動態の推移
第 2 表	月別自然動態
第 3 表	月別実移動者数
第 4 表	年齢 5 歳階級別実移動者数
第 5 表	県外地域別、年齢 5 歳階級別、男女別転入・転出者数
第 6 表	市町村別自然動態
第 7 表	市町村別移動者数
第 8 表	県内移動者数
第 9 表	市町村別、県外地域別、男女別転入・転出者数
第 10 表	市町村別、年齢 5 歳階級別、男女別、県外・県内別転入・転出者数

第1表 人口動態の推移

年次	実数(人)						
	人口増減	自然動態			社会動態		
		自然増減	出生	死亡	社会増減	県外転入	県外転出
昭和30年	2,017	6,795	11,901	5,106	-4,778	11,016	15,794
31	-205	6,302	11,639	5,337	-6,507	8,991	15,498
32	-3,108	5,198	10,710	5,512	-8,306	9,948	18,254
33	-952	5,381	10,508	5,127	-6,333	10,409	16,742
34	-1,473	5,337	10,360	5,023	-6,810	11,029	17,839
35	-3,804	4,102	9,575	5,473	-7,906	10,720	18,626
36	-3,349	4,126	9,441	5,315	-7,475	12,107	19,582
37	-3,049	4,022	9,134	5,112	-7,071	13,987	21,058
38	-3,304	3,557	8,692	5,135	-6,861	14,236	21,097
39	-2,972	3,556	8,694	5,138	-6,528	14,852	21,380
40	-3,135	3,238	8,560	5,322	-6,373	15,007	21,380
41	-4,800	1,127	6,125	4,998	-5,927	15,513	21,440
42	-1,192	3,663	8,677	5,014	-4,855	16,627	21,482
43	-1,197	3,029	8,101	5,072	-4,226	16,740	20,966
44	-537	2,965	8,061	5,096	-3,502	17,739	21,241
45	-1,549	2,788	7,998	5,210	-4,337	18,101	22,438
46	138	3,704	8,673	4,969	-3,566	18,164	21,730
47	1,487	4,112	8,993	4,881	-2,625	18,670	21,295
48	3,299	4,345	9,011	4,666	-1,046	19,395	20,441
49	3,484	4,135	9,030	4,895	-651	18,420	19,071
50	2,759	3,854	8,755	4,901	-1,095	17,119	18,214
51	4,464	3,786	8,657	4,871	678	17,415	16,737
52	4,299	3,694	8,501	4,807	605	17,212	16,607
53	3,446	3,567	8,423	4,856	-121	16,538	16,659
54	4,714	3,593	8,267	4,674	1,121	17,073	15,952
55	3,566	3,236	8,196	4,960	330	16,183	15,853
56	2,701	3,196	8,006	4,810	-495	15,806	16,301
57	2,331	3,199	7,939	4,740	-868	15,215	16,083
58	1,899	3,247	8,238	4,991	-1,348	14,533	15,881
59	1,625	2,939	7,982	5,043	-1,314	14,127	15,441
60	1,304	2,657	7,508	4,851	-1,353	13,891	15,244
61	739	2,362	7,342	4,980	-1,623	13,208	14,831
62	259	2,179	6,989	4,810	-1,920	13,077	14,997
63	533	1,706	6,887	5,181	-1,173	13,233	14,406
平成元	-27	1,450	6,400	4,950	-1,477	13,373	14,850
2	252	1,171	6,398	5,227	-919	14,142	15,061
3	-386	830	6,227	5,397	-1,216	14,020	15,236
4	-750	615	6,019	5,404	-1,365	13,633	14,998
5	-182	308	5,843	5,535	-490	13,891	14,381
6	897	513	6,042	5,529	384	14,139	13,755
7	610	-33	5,746	5,779	643	14,310	13,667
8	365	207	5,614	5,407	158	13,979	13,821
9	-78	-78	5,592	5,670	0	14,086	14,086
10	-100	15	5,643	5,628	-115	14,391	14,506
11	-368	-463	5,385	5,848	95	14,219	14,124
12	-346	-303	5,647	5,950	-43	14,209	14,252
13	-73	-192	5,633	5,825	119	14,528	14,409
14	-884	-476	5,382	5,858	-408	14,398	14,806
15	-1,347	-614	5,465	6,079	-733	13,636	14,369
16	-1,537	-876	5,307	6,183	-661	13,625	14,286
17	-2,832	-1,254	5,038	6,292	-1,578	12,807	14,385
18	-2,988	-1,069	5,235	6,304	-1,919	12,264	14,183
19	-4,269	-1,567	5,051	6,618	-2,702	11,949	14,651
20	-4,937	-1,735	4,921	6,656	-3,202	10,938	14,140
21	-3,724	-1,747	4,880	6,627	-1,977	11,405	13,382
22	-3,361	-2,122	4,793	6,915	-1,239	10,665	11,904
23	-3,314	-2,031	4,971	7,002	-1,283	10,635	11,918
24	-3,639	-2,254	4,823	7,077	-1,385	10,431	11,816
25	-4,174	-2,488	4,752	7,240	-1,686	10,224	11,910
26	-3,653	-2,544	4,548	7,092	-1,109	10,485	11,594
27	-3,938	-2,638	4,628	7,266	-1,300	10,507	11,807
28	-4,007	-2,916	4,459	7,375	-1,091	10,221	11,312
29	-4,385	-3,221	4,329	7,550	-1,164	10,094	11,258
30	-4,689	-3,117	4,223	7,340	-1,572	10,037	11,609
令和元	-4,846	-3,598	4,013	7,611	-1,248	10,043	11,291
2	-4,204	-3,310	3,800	7,110	-894	9,375	10,269
3	-5,109	-3,901	3,710	7,611	-1,208	9,263	10,471
対前年比較	-905	-591	-90	501	-314	-112	202

(注)1 自然動態の数値は、昭和63年までは厚生省、県健康対策課の「人口動態統計」、平成元年以降は統計課「県人口移動調査」
 2 社会動態の数値は、昭和44年までは総理府統計局の「住民基本台帳人口移動報告」、昭和45年以降は統計課「県人口移動調査」

(各年1月1日～12月31日)

率 (人口1,000人あたり)(%)							年次
人口増減	自然動態			社会動態			
	自然増減	出生	死亡	社会増減	県外転入	県外転出	
3.3	11.1	19.4	8.3	-7.8	17.9	25.7	昭和30年
-0.3	10.3	19.0	8.7	-10.6	14.7	25.3	31
-5.1	8.5	17.6	9.0	-13.6	16.3	30.0	32
-1.6	8.9	17.3	8.5	-10.4	17.2	27.6	33
-2.4	8.8	17.2	8.3	-11.3	18.3	29.5	34
-6.3	6.8	16.0	9.1	-13.2	17.9	31.1	35
-5.6	6.9	15.8	8.9	-12.5	20.3	32.9	36
-5.1	6.8	15.4	8.6	-11.9	23.6	35.5	37
-5.6	6.0	14.7	8.7	-11.6	24.1	35.7	38
-5.1	6.1	14.9	8.8	-11.2	25.4	36.5	39
-5.4	5.6	14.8	9.2	-11.0	25.9	36.9	40
-8.4	2.0	10.7	8.7	-10.3	27.1	37.4	41
-2.1	6.4	15.2	8.8	-8.5	29.1	37.6	42
-2.1	5.3	14.2	8.9	-7.4	29.3	36.7	43
-0.9	5.2	14.1	8.9	-6.1	31.1	37.3	44
-2.7	4.9	14.1	9.2	-7.6	31.8	39.4	45
0.2	6.5	15.2	8.7	-6.3	31.9	38.2	46
2.6	7.2	15.8	8.6	-4.6	32.7	37.3	47
5.7	7.6	15.7	8.1	-1.8	33.8	35.6	48
6.0	7.2	15.6	8.5	-1.1	31.9	33.0	49
4.7	6.6	15.1	8.4	-1.9	29.4	31.3	50
7.6	6.5	14.8	8.3	1.2	29.7	28.6	51
7.3	6.3	14.4	8.1	1.0	29.1	28.1	52
5.8	6.0	14.2	8.2	-0.2	27.8	28.0	53
7.9	6.0	13.8	7.8	1.9	28.5	26.6	54
5.9	5.4	13.6	8.2	0.5	26.8	26.2	55
4.4	5.3	13.2	7.9	-0.8	26.0	26.8	56
3.8	5.2	13.0	7.8	-1.4	24.9	26.4	57
3.1	5.3	13.5	8.2	-2.2	23.7	25.9	58
2.6	4.8	13.0	8.2	-2.1	23.0	25.1	59
2.1	4.3	12.2	7.9	-2.2	22.5	24.7	60
1.2	3.8	11.9	8.1	-2.6	21.4	24.1	61
0.4	3.5	11.3	7.8	-3.1	21.2	24.3	62
0.9	2.8	11.2	8.4	-1.9	21.5	23.4	63
0.0	2.4	10.4	8.0	-2.4	21.7	24.1	平成元
0.4	1.9	10.4	8.5	-1.5	23.0	24.5	2
-0.6	1.4	10.1	8.8	-2.0	22.8	24.8	3
-1.2	1.0	9.8	8.8	-2.2	22.2	24.4	4
-0.3	0.5	9.5	9.0	-0.8	22.6	23.4	5
1.5	0.8	9.8	9.0	0.6	23.0	22.4	6
1.0	-0.1	9.3	9.4	1.0	23.3	22.2	7
0.6	0.3	9.1	8.8	0.3	22.7	22.5	8
-0.1	-0.1	9.1	9.2	0.0	22.9	22.9	9
-0.2	0.0	9.2	9.1	-0.2	23.4	23.6	10
-0.6	-0.8	8.8	9.5	0.2	23.1	23.0	11
-0.6	-0.5	9.2	9.7	-0.1	23.2	23.2	12
-0.1	-0.3	9.2	9.5	0.2	23.7	23.5	13
-1.4	-0.8	8.8	9.6	-0.7	23.5	24.2	14
-2.2	-1.0	8.9	9.9	-1.2	22.3	23.5	15
-2.5	-1.4	8.7	10.1	-1.1	22.3	23.4	16
-4.7	-2.1	8.3	10.4	-2.6	21.1	23.7	17
-4.9	-1.8	8.7	10.4	-3.2	20.3	23.5	18
-7.1	-2.6	8.4	11.0	-4.5	19.9	24.4	19
-8.3	-2.9	8.3	11.2	-5.4	18.4	23.8	20
-6.3	-3.0	8.3	11.2	-3.3	19.3	22.7	21
-5.7	-3.6	8.1	11.8	-2.1	18.1	20.2	22
-5.7	-3.5	8.5	12.0	-2.2	18.2	20.4	23
-6.3	-3.9	8.3	12.2	-2.4	17.9	20.3	24
-7.2	-4.3	8.2	12.5	-2.9	17.7	20.6	25
-6.4	-4.4	7.9	12.4	-1.9	18.3	20.2	26
-6.9	-4.6	8.1	12.7	-2.3	18.3	20.6	27
-7.0	-5.1	7.8	13.0	-1.9	18.0	19.9	28
-7.8	-5.7	7.7	13.4	-2.1	17.9	19.9	29
-8.4	-5.6	7.5	13.1	-2.8	17.9	20.7	30
-8.7	-6.5	7.2	13.7	-2.2	18.0	20.3	令和元
-7.6	-6.0	6.9	12.9	-1.6	17.0	18.6	2
-9.3	-7.1	6.8	13.9	-2.2	16.9	19.1	3
-1.7	-1.1	-0.1	1.0	-0.6	-0.1	0.5	対前年比較

第2表 月別自然動態

(R3.1.1~R3.12.31)

月次		自然増減			出生			死亡		
		総数	男	女	総数	男	女	総数	男	女
実 数 (人)	総数	-3,901	-1,737	-2,164	3,710	1,917	1,793	7,611	3,654	3,957
	1月	-510	-254	-256	287	137	150	797	391	406
	2月	-301	-120	-181	277	150	127	578	270	308
	3月	-340	-157	-183	312	155	157	652	312	340
	4月	-276	-116	-160	322	168	154	598	284	314
	5月	-328	-133	-195	301	170	131	629	303	326
	6月	-260	-88	-172	316	180	136	576	268	308
	7月	-261	-128	-133	307	153	154	568	281	287
	8月	-245	-76	-169	333	184	149	578	260	318
	9月	-322	-160	-162	312	154	158	634	314	320
	10月	-336	-163	-173	288	148	140	624	311	313
	11月	-371	-155	-216	332	161	171	703	316	387
	12月	-351	-187	-164	323	157	166	674	344	330
割 合 (%)	総数	-	-	-	100.0	100.0	100.0	100.0	100.0	100.0
	1月	-	-	-	7.7	7.1	8.4	10.5	10.7	10.3
	2月	-	-	-	7.5	7.8	7.1	7.6	7.4	7.8
	3月	-	-	-	8.4	8.1	8.8	8.6	8.5	8.6
	4月	-	-	-	8.7	8.8	8.6	7.9	7.8	7.9
	5月	-	-	-	8.1	8.9	7.3	8.3	8.3	8.2
	6月	-	-	-	8.5	9.4	7.6	7.6	7.3	7.8
	7月	-	-	-	8.3	8.0	8.6	7.5	7.7	7.3
	8月	-	-	-	9.0	9.6	8.3	7.6	7.1	8.0
	9月	-	-	-	8.4	8.0	8.8	8.3	8.6	8.1
	10月	-	-	-	7.8	7.7	7.8	8.2	8.5	7.9
	11月	-	-	-	8.9	8.4	9.5	9.2	8.6	9.8
	12月	-	-	-	8.7	8.2	9.3	8.9	9.4	8.3

第3表 月別実移動者数

(R3.1.1～R3.12.31)

月次	実移動総数			県内移動			県外移動									社会増減			
	総数	男	女	総数	男	女	総数			転入			転出			総数	男	女	
							総数	男	女	総数	男	女	総数	男	女				
実 数 (人)	総数	25,403	13,790	11,613	5,669	2,803	2,866	19,734	10,987	8,747	9,263	5,156	4,107	10,471	5,831	4,640	-1,208	-675	-533
	1月	1,341	691	650	322	146	176	1,019	545	474	556	277	279	463	268	195	93	9	84
	2月	1,582	832	750	390	201	189	1,192	631	561	592	326	266	600	305	295	-8	21	-29
	3月	6,499	3,527	2,972	1,032	508	524	5,467	3,019	2,448	1,982	1,090	892	3,485	1,929	1,556	-1,503	-839	-664
	4月	3,969	2,270	1,699	1,001	538	463	2,968	1,732	1,236	1,653	960	693	1,315	772	543	338	188	150
	5月	1,433	795	638	395	194	201	1,038	601	437	541	311	230	497	290	207	44	21	23
	6月	1,486	828	658	374	192	182	1,112	636	476	504	284	220	608	352	256	-104	-68	-36
	7月	1,712	981	731	355	180	175	1,357	801	556	680	415	265	677	386	291	3	29	-26
	8月	1,489	779	710	335	161	174	1,154	618	536	607	327	280	547	291	256	60	36	24
	9月	1,499	821	678	341	162	179	1,158	659	499	492	287	205	666	372	294	-174	-85	-89
	10月	1,599	831	768	354	167	187	1,245	664	581	606	303	303	639	361	278	-33	-58	25
	11月	1,498	751	747	422	184	238	1,076	567	509	552	290	262	524	277	247	28	13	15
	12月	1,296	684	612	348	170	178	948	514	434	498	286	212	450	228	222	48	58	-10
割 合 (%)	総数	100.0	100.0	100.0	100.0	100.0	100.0	100.0	100.0	100.0	100.0	100.0	100.0	100.0	100.0	100.0	-	-	-
	1月	5.3	5.0	5.6	5.7	5.2	6.1	5.2	5.0	5.4	6.0	5.4	6.8	4.4	4.6	4.2	-	-	-
	2月	6.2	6.0	6.5	6.9	7.2	6.6	6.0	5.7	6.4	6.4	6.3	6.5	5.7	5.2	6.4	-	-	-
	3月	25.6	25.6	25.6	18.2	18.1	18.3	27.7	27.5	28.0	21.4	21.1	21.7	33.3	33.1	33.5	-	-	-
	4月	15.6	16.5	14.6	17.7	19.2	16.2	15.0	15.8	14.1	17.8	18.6	16.9	12.6	13.2	11.7	-	-	-
	5月	5.6	5.8	5.5	7.0	6.9	7.0	5.3	5.5	5.0	5.8	6.0	5.6	4.7	5.0	4.5	-	-	-
	6月	5.8	6.0	5.7	6.6	6.8	6.4	5.6	5.8	5.4	5.4	5.5	5.4	5.8	6.0	5.5	-	-	-
	7月	6.7	7.1	6.3	6.3	6.4	6.1	6.9	7.3	6.4	7.3	8.0	6.5	6.5	6.6	6.3	-	-	-
	8月	5.9	5.6	6.1	5.9	5.7	6.1	5.8	5.6	6.1	6.6	6.3	6.8	5.2	5.0	5.5	-	-	-
	9月	5.9	6.0	5.8	6.0	5.8	6.2	5.9	6.0	5.7	5.3	5.6	5.0	6.4	6.4	6.3	-	-	-
	10月	6.3	6.0	6.6	6.2	6.0	6.5	6.3	6.0	6.6	6.5	5.9	7.4	6.1	6.2	6.0	-	-	-
	11月	5.9	5.4	6.4	7.4	6.6	8.3	5.5	5.2	5.8	6.0	5.6	6.4	5.0	4.8	5.3	-	-	-
	12月	5.1	5.0	5.3	6.1	6.1	6.2	4.8	4.7	5.0	5.4	5.5	5.2	4.3	3.9	4.8	-	-	-

第4表 年齢5歳階級別実移動者数

(R3.1.1～R3.12.31)

年 齢	実 移 動 総 数			県 内 移 動			県 外 移 動			
	令和3年	令和2年	増 減 数	令和3年	令和2年	増 減 数	総 数			
	令和3年	令和2年	増 減 数	令和3年	令和2年	増 減 数	令和3年	令和2年	増 減 数	
実 数 (人)	総 数	25,403	25,570	-167	5,669	5,926	-257	19,734	19,644	90
	0～14歳	2,649	2,764	-115	738	843	-105	1,911	1,921	-10
	15～64	21,520	21,623	-103	4,462	4,651	-189	17,058	16,972	86
	65歳以上	1,234	1,183	51	469	432	37	765	751	14
	0～4歳	1,520	1,607	-87	467	526	-59	1,053	1,081	-28
	5～9	758	782	-24	169	216	-47	589	566	23
	10～14	371	375	-4	102	101	1	269	274	-5
	15～19	2,041	2,041	0	306	305	1	1,735	1,736	-1
	20～24	5,537	5,524	13	814	859	-45	4,723	4,665	58
	25～29	4,248	4,155	93	1,014	1,064	-50	3,234	3,091	143
	30～34	2,845	2,893	-48	737	780	-43	2,108	2,113	-5
	35～39	2,016	2,059	-43	492	554	-62	1,524	1,505	19
	40～44	1,396	1,504	-108	352	351	1	1,044	1,153	-109
	45～49	1,237	1,278	-41	261	233	28	976	1,045	-69
	50～54	973	944	29	204	216	-12	769	728	41
	55～59	756	734	22	146	168	-22	610	566	44
	60～64	471	491	-20	136	121	15	335	370	-35
	65～69	336	332	4	95	107	-12	241	225	16
	70～74	250	245	5	87	70	17	163	175	-12
75歳以上	648	606	42	287	255	32	361	351	10	
割 合 (%)	総 数	100.0	100.0	-	100.0	100.0	-	100.0	100.0	-
	0～14歳	10.4	10.8	-	13.0	14.2	-	9.7	9.8	-
	15～64	84.7	84.6	-	78.7	78.5	-	86.4	86.4	-
	65歳以上	4.9	4.6	-	8.3	7.3	-	3.9	3.8	-
	0～4歳	6.0	6.3	-	8.2	8.9	-	5.3	5.5	-
	5～9	3.0	3.1	-	3.0	3.6	-	3.0	2.9	-
	10～14	1.5	1.5	-	1.8	1.7	-	1.4	1.4	-
	15～19	8.0	8.0	-	5.4	5.1	-	8.8	8.8	-
	20～24	21.8	21.6	-	14.4	14.5	-	23.9	23.7	-
	25～29	16.7	16.2	-	17.9	18.0	-	16.4	15.7	-
	30～34	11.2	11.3	-	13.0	13.2	-	10.7	10.8	-
	35～39	7.9	8.1	-	8.7	9.3	-	7.7	7.7	-
	40～44	5.5	5.9	-	6.2	5.9	-	5.3	5.9	-
	45～49	4.9	5.0	-	4.6	3.9	-	4.9	5.3	-
	50～54	3.8	3.7	-	3.6	3.6	-	3.9	3.7	-
55～59	3.0	2.9	-	2.6	2.8	-	3.1	2.9	-	
60～64	1.9	1.9	-	2.4	2.0	-	1.7	1.9	-	
65～69	1.3	1.3	-	1.7	1.8	-	1.2	1.1	-	
70～74	1.0	1.0	-	1.5	1.2	-	0.8	0.9	-	
75歳以上	2.6	2.4	-	5.1	4.3	-	1.8	1.8	-	

※統計表の数値は、表章単位未満の位で四捨五入をしているため、総数と内訳の合計とは必ずしも一致しない。

県外移動						社会増減			年 齢	
転 入			転 出							
令和3年	令和2年	増減数	令和3年	令和2年	増減数	令和3年	令和2年	増減数		
9,263	9,375	-112	10,471	10,269	202	-1,208	-894	-314	総 数	実 数
1,024	1,001	23	887	920	-33	137	81	56	0～14歳	
7,822	7,952	-130	9,236	9,020	216	-1,414	-1,068	-346	15～64	
417	422	-5	348	329	19	69	93	-24	65歳以上	
604	603	1	449	478	-29	155	125	30	0～4歳	
299	265	34	290	301	-11	9	-36	45	5～9	
121	133	-12	148	141	7	-27	-8	-19	10～14	
733	691	42	1,002	1,045	-43	-269	-354	85	15～19	
1,808	1,888	-80	2,915	2,777	138	-1,107	-889	-218	20～24	
1,452	1,458	-6	1,782	1,633	149	-330	-175	-155	25～29	
1,054	1,095	-41	1,054	1,018	36	0	77	-77	30～34	
809	802	7	715	703	12	94	99	-5	35～39	
540	584	-44	504	569	-65	36	15	21	40～44	
506	519	-13	470	526	-56	36	-7	43	45～49	
382	375	7	387	353	34	-5	22	-27	50～54	
318	312	6	292	254	38	26	58	-32	55～59	
220	228	-8	115	142	-27	105	86	19	60～64	
134	138	-4	107	87	20	27	51	-24	65～69	
106	104	2	57	71	-14	49	33	16	70～74	
177	180	-3	184	171	13	-7	9	-16	75歳以上	
100.0	100.0	-	100.0	100.0	-	-	-	-	総 数	割 合
11.1	10.7	-	8.5	9.0	-	-	-	-	0～14歳	
84.4	84.8	-	88.2	87.8	-	-	-	-	15～64	
4.5	4.5	-	3.3	3.2	-	-	-	-	65歳以上	
6.5	6.4	-	4.3	4.7	-	-	-	-	0～4歳	
3.2	2.8	-	2.8	2.9	-	-	-	-	5～9	
1.3	1.4	-	1.4	1.4	-	-	-	-	10～14	
7.9	7.4	-	9.6	10.2	-	-	-	-	15～19	
19.5	20.1	-	27.8	27.0	-	-	-	-	20～24	
15.7	15.6	-	17.0	15.9	-	-	-	-	25～29	
11.4	11.7	-	10.1	9.9	-	-	-	-	30～34	
8.7	8.6	-	6.8	6.8	-	-	-	-	35～39	
5.8	6.2	-	4.8	5.5	-	-	-	-	40～44	
5.5	5.5	-	4.5	5.1	-	-	-	-	45～49	
4.1	4.0	-	3.7	3.4	-	-	-	-	50～54	
3.4	3.3	-	2.8	2.5	-	-	-	-	55～59	
2.4	2.4	-	1.1	1.4	-	-	-	-	60～64	
1.4	1.5	-	1.0	0.8	-	-	-	-	65～69	
1.1	1.1	-	0.5	0.7	-	-	-	-	70～74	
1.9	1.9	-	1.8	1.7	-	-	-	-	75歳以上	

第5表 県外地域別、年齢5歳階級別、男女別転入・転出者数

(単位:人)

住所地	合計									0~4歳								
	転入			転出			社会増減			転入			転出			社会増減		
	総数	男	女	総数	男	女	総数	男	女	総数	男	女	総数	男	女	総数	男	女
北海道	97	55	42	103	67	36	-6	-12	6	7	4	3	4	3	1	3	1	2
青森県	19	12	7	29	15	14	-10	-3	-7	3	2	1	2	0	2	1	2	-1
岩手県	22	1	21	7	4	3	15	-3	18	0	0	0	0	0	0	0	0	0
宮城県	26	16	10	51	37	14	-25	-21	-4	0	0	0	0	0	0	0	0	0
秋田県	11	6	5	12	6	6	-1	0	-1	0	0	0	0	0	0	0	0	0
山形県	8	5	3	13	7	6	-5	-2	-3	0	0	0	1	1	0	-1	-1	0
福島県	29	16	13	28	17	11	1	-1	2	1	0	1	1	1	0	0	-1	1
茨城県	70	44	26	85	53	32	-15	-9	-6	7	2	5	1	1	0	6	1	5
栃木県	21	12	9	48	28	20	-27	-16	-11	0	0	0	0	0	0	0	0	0
群馬県	24	18	6	47	25	22	-23	-7	-16	0	0	0	0	0	0	0	0	0
埼玉県	215	123	92	249	135	114	-34	-12	-22	20	8	12	12	3	9	8	5	3
千葉県	214	121	93	248	135	113	-34	-14	-20	19	8	11	13	6	7	6	2	4
東京都	706	385	321	946	508	438	-240	-123	-117	58	27	31	33	19	14	25	8	17
神奈川県	269	149	120	357	207	150	-88	-58	-30	15	7	8	8	5	3	7	2	5
新潟県	33	20	13	31	21	10	2	-1	3	2	1	1	2	1	1	0	0	0
富山県	23	13	10	28	11	17	-5	2	-7	1	0	1	0	0	0	1	0	1
石川県	40	27	13	42	30	12	-2	-3	1	0	0	0	1	1	0	-1	-1	0
福井県	34	21	13	44	26	18	-10	-5	-5	3	2	1	1	0	1	2	2	0
山梨県	19	8	11	21	11	10	-2	-3	1	0	0	0	1	0	1	-1	0	-1
長野県	59	35	24	42	24	18	17	11	6	9	8	1	0	0	0	9	8	1
岐阜県	59	31	28	52	30	22	7	1	6	2	0	2	1	1	0	1	-1	2
静岡県	124	95	29	283	182	101	-159	-87	-72	3	1	2	19	9	10	-16	-8	-8
愛知県	257	164	93	352	206	146	-95	-42	-53	21	9	12	11	6	5	10	3	7
三重県	53	37	16	75	43	32	-22	-6	-16	2	1	1	4	2	2	-2	-1	-1
滋賀県	92	53	39	113	68	45	-21	-15	-6	7	3	4	3	0	3	4	3	1
京都府	314	175	139	378	212	166	-64	-37	-27	21	10	11	10	5	5	11	5	6
大阪府	934	491	443	1,187	600	587	-253	-109	-144	58	32	26	33	17	16	25	15	10
兵庫県	817	416	401	874	415	459	-57	1	-58	64	30	34	42	19	23	22	11	11
奈良県	77	40	37	88	44	44	-11	-4	-7	2	1	1	1	1	0	1	0	1
和歌山県	34	17	17	51	24	27	-17	-7	-10	6	3	3	2	2	0	4	1	3
島根県	1,302	670	632	1,143	640	503	159	30	129	87	49	38	60	38	22	27	11	16
岡山県	875	514	361	850	480	370	25	34	-9	39	23	16	29	21	8	10	2	8
広島県	813	474	339	845	510	335	-32	-36	4	52	19	33	60	35	25	-8	-16	8
山口県	244	176	68	260	173	87	-16	3	-19	12	9	3	12	8	4	0	1	-1
徳島県	54	32	22	55	36	19	-1	-4	3	3	2	1	3	3	0	0	-1	1
香川県	110	64	46	86	51	35	24	13	11	6	3	3	8	5	3	-2	-2	0
愛媛県	108	80	28	131	92	39	-23	-12	-11	4	2	2	5	2	3	-1	0	-1
高知県	56	32	24	66	39	27	-10	-7	-3	4	3	1	7	5	2	-3	-2	-1
福岡県	291	153	138	279	174	105	12	-21	33	25	13	12	17	12	5	8	1	7
佐賀県	17	10	7	49	27	22	-32	-17	-15	2	0	2	5	3	2	-3	-3	0
長崎県	50	25	25	77	41	36	-27	-16	-11	3	0	3	3	2	1	0	-2	2
熊本県	64	40	24	54	33	21	10	7	3	4	3	1	3	2	1	1	1	0
大分県	40	27	13	32	20	12	8	7	1	3	1	2	0	0	0	3	1	2
宮崎県	28	15	13	37	22	15	-9	-7	-2	2	2	0	3	0	3	-1	2	-3
鹿児島県	56	29	27	52	32	20	4	-3	7	6	4	2	3	1	2	3	3	0
沖縄県	71	41	30	61	32	29	10	9	1	6	4	2	3	2	1	3	2	1
外国	352	142	210	468	218	250	-116	-76	-40	14	5	9	22	16	6	-8	-11	3
不詳	32	26	6	42	20	22	-10	6	-16	1	0	1	0	0	0	1	0	1
計	9,263	5,156	4,107	10,471	5,831	4,640	-1,208	-675	-533	604	301	303	449	258	191	155	43	112

第5表 県外地域別、年齢5歳階級別、男女別転入・転出者数(続き)

(単位:人)

住所地	5~9歳									10~14歳								
	転入			転出			社会増減			転入			転出			社会増減		
	総数	男	女	総数	男	女	総数	男	女	総数	男	女	総数	男	女	総数	男	女
北海道	5	2	3	4	3	1	1	-1	2	3	1	2	4	2	2	-1	-1	0
青森県	0	0	0	0	0	0	0	0	0	0	0	0	0	0	0	0	0	0
岩手県	0	0	0	0	0	0	0	0	0	0	0	0	0	0	0	0	0	0
宮城県	0	0	0	1	0	1	-1	0	-1	0	0	0	1	0	1	-1	0	-1
秋田県	0	0	0	0	0	0	0	0	0	0	0	0	0	0	0	0	0	0
山形県	0	0	0	2	1	1	-2	-1	-1	0	0	0	1	1	0	-1	-1	0
福島県	4	3	1	2	1	1	2	2	0	0	0	0	2	1	1	-2	-1	-1
茨城県	4	2	2	1	0	1	3	2	1	0	0	0	2	0	2	-2	0	-2
栃木県	0	0	0	0	0	0	0	0	0	0	0	0	2	0	2	-2	0	-2
群馬県	0	0	0	0	0	0	0	0	0	0	0	0	0	0	0	0	0	0
埼玉県	6	2	4	11	7	4	-5	-5	0	3	2	1	4	0	4	-1	2	-3
千葉県	10	5	5	11	4	7	-1	1	-2	0	0	5	1	4	-5	-1	-4	
東京都	24	12	12	19	9	10	5	3	2	11	5	6	9	7	2	2	-2	4
神奈川県	5	3	2	10	4	6	-5	-1	-4	5	2	3	6	4	2	-1	-2	1
新潟県	0	0	0	1	1	0	-1	-1	0	0	0	0	0	0	0	0	0	0
富山県	0	0	0	1	0	1	-1	0	-1	0	0	0	0	0	0	0	0	0
石川県	0	0	0	1	0	1	-1	0	-1	1	1	0	1	1	0	0	0	0
福井県	0	0	0	5	2	3	-5	-2	-3	0	0	0	2	0	2	-2	0	-2
山梨県	0	0	0	0	0	0	0	0	0	0	0	0	0	0	0	0	0	0
長野県	4	1	3	0	0	0	4	1	3	4	3	1	0	0	0	4	3	1
岐阜県	2	0	2	2	2	0	0	-2	2	1	1	0	1	1	0	0	0	0
静岡県	2	0	2	18	6	12	-16	-6	-10	0	0	0	5	2	3	-5	-2	-3
愛知県	9	4	5	6	3	3	3	1	2	3	2	1	2	2	0	1	0	1
三重県	1	0	1	3	1	2	-2	-1	-1	1	0	1	1	1	0	0	-1	1
滋賀県	0	0	0	1	1	0	-1	-1	0	0	0	0	0	0	0	0	0	0
京都府	12	7	5	10	4	6	2	3	-1	5	2	3	8	4	4	-3	-2	-1
大阪府	23	14	9	17	13	4	6	1	5	14	6	8	12	6	6	2	0	2
兵庫県	23	13	10	27	11	16	-4	2	-6	10	4	6	17	10	7	-7	-6	-1
奈良県	4	0	4	0	0	0	4	0	4	1	1	0	0	0	0	1	1	0
和歌山県	1	0	1	2	1	1	-1	-1	0	1	1	0	0	0	0	1	1	0
鳥根県	35	14	21	37	18	19	-2	-4	2	15	6	9	11	10	1	4	-4	8
岡山県	24	15	9	16	8	8	8	7	1	8	5	3	6	0	6	2	5	-3
広島県	41	22	19	29	15	14	12	7	5	6	4	2	16	6	10	-10	-2	-8
山口県	3	3	0	9	6	3	-6	-3	-3	3	1	2	6	3	3	-3	-2	-1
徳島県	4	3	1	1	1	0	3	2	1	1	1	0	3	2	1	-2	-1	-1
香川県	4	3	1	0	0	0	4	3	1	3	2	1	0	0	0	3	2	1
愛媛県	2	1	1	1	1	0	1	0	1	1	1	0	1	1	0	0	0	0
高知県	2	0	2	6	4	2	-4	-4	0	0	0	0	2	1	1	-2	-1	-1
福岡県	14	9	5	9	5	4	5	4	1	1	0	1	6	3	3	-5	-3	-2
佐賀県	0	0	0	1	0	1	-1	0	-1	0	0	0	3	1	2	-3	-1	-2
長崎県	1	0	1	5	3	2	-4	-3	-1	0	0	0	3	2	1	-3	-2	-1
熊本県	4	3	1	4	3	1	0	0	0	2	1	1	0	0	0	2	1	1
大分県	0	0	0	2	0	2	-2	0	-2	0	0	0	2	1	1	-2	-1	-1
宮崎県	0	0	0	0	0	0	0	0	0	0	0	0	0	0	0	0	0	0
鹿児島県	4	1	3	5	3	2	-1	-2	1	3	1	2	2	1	1	1	0	1
沖縄県	6	1	5	0	0	0	6	1	5	5	0	5	0	0	0	5	0	5
外国	16	6	10	10	9	1	6	-3	9	9	3	6	2	1	1	7	2	5
不詳	0	0	0	0	0	0	0	0	0	1	1	0	0	0	0	1	1	0
計	299	149	150	290	150	140	9	-1	10	121	57	64	148	75	73	-27	-18	-9

第5表 県外地域別、年齢5歳階級別、男女別転入・転出者数(続き)

(単位:人)

住所地	15~19歳									20~24歳								
	転入			転出			社会増減			転入			転出			社会増減		
	総数	男	女	総数	男	女	総数	男	女	総数	男	女	総数	男	女	総数	男	女
北海道	9	5	4	12	10	2	-3	-5	2	11	5	6	11	6	5	0	-1	1
青森県	0	0	0	1	0	1	-1	0	-1	3	2	1	3	2	1	0	0	0
岩手県	0	0	0	1	1	0	-1	-1	0	3	1	2	1	1	0	2	0	2
宮城県	1	1	0	6	3	3	-5	-2	-3	4	3	1	10	8	2	-6	-5	-1
秋田県	2	1	1	0	0	0	2	1	1	1	0	1	2	1	1	-1	-1	0
山形県	1	0	1	1	0	1	0	0	0	2	2	0	0	0	0	2	2	0
福島県	0	0	0	1	1	0	-1	-1	0	2	0	2	1	1	1	0	-1	1
茨城県	3	2	1	8	7	1	-5	-5	0	8	5	3	24	10	14	-16	-5	-11
栃木県	0	0	0	4	4	0	-4	-4	0	5	4	1	11	5	6	-6	-1	-5
群馬県	1	1	0	1	1	0	0	0	0	4	4	0	13	2	11	-9	2	-11
埼玉県	12	10	2	16	8	8	-4	2	-6	38	21	17	67	41	26	-29	-20	-9
千葉県	12	8	4	13	8	5	-1	0	-1	36	22	14	69	42	27	-33	-20	-13
東京都	17	8	9	86	52	34	-69	-44	-25	94	54	40	321	155	166	-227	-101	-126
神奈川県	13	8	5	35	23	12	-22	-15	-7	46	30	16	117	72	45	-71	-42	-29
新潟県	7	4	3	2	2	0	5	2	3	13	7	6	6	4	2	7	3	4
富山県	4	4	0	2	1	1	2	3	-1	2	1	1	13	4	9	-11	-3	-8
石川県	4	0	4	9	5	4	-5	-5	0	8	5	3	8	6	2	0	-1	1
福井県	2	2	0	0	0	0	2	2	0	8	4	4	14	10	4	-6	-6	0
山梨県	0	0	0	2	1	1	-2	-1	-1	6	4	2	6	3	3	0	1	-1
長野県	6	1	5	6	1	5	0	0	0	6	6	0	5	3	2	1	3	-2
岐阜県	3	2	1	7	5	2	-4	-3	-1	7	5	2	16	10	6	-9	-5	-4
静岡県	20	18	2	8	6	2	12	12	0	39	31	8	68	56	12	-29	-25	-4
愛知県	24	18	6	35	22	13	-11	-4	-7	39	26	13	112	65	47	-73	-39	-34
三重県	8	6	2	3	2	1	5	4	1	11	8	3	24	16	8	-13	-8	-5
滋賀県	16	9	7	11	9	2	5	0	5	27	12	15	38	20	18	-11	-8	-3
京都府	32	15	17	67	47	20	-35	-32	-3	75	47	28	121	59	62	-46	-12	-34
大阪府	68	36	32	165	87	78	-97	-51	-46	213	117	96	480	229	251	-267	-112	-155
兵庫県	68	35	33	110	68	42	-42	-33	-9	207	109	98	299	128	171	-92	-19	-73
奈良県	8	6	2	11	3	8	-3	3	-6	19	8	11	38	19	19	-19	-11	-8
和歌山県	3	2	1	1	1	0	2	1	1	4	3	1	16	6	10	-12	-3	-9
島根県	88	49	39	83	43	40	5	6	-1	219	110	109	212	105	107	7	5	2
岡山県	74	49	25	101	53	48	-27	-4	-23	205	121	84	227	114	113	-22	7	-29
広島県	56	30	26	62	36	26	-6	-6	0	151	85	66	177	95	82	-26	-10	-16
山口県	38	35	3	32	25	7	6	10	-4	61	46	15	44	25	19	17	21	-4
徳島県	3	2	1	4	3	1	-1	-1	0	10	6	4	13	4	9	-3	2	-5
香川県	8	4	4	7	6	1	1	-2	3	13	9	4	20	10	10	-7	-1	-6
愛媛県	30	28	2	36	33	3	-6	-5	-1	20	14	6	25	15	10	-5	-1	-4
高知県	3	1	2	4	4	0	-1	-3	2	10	5	5	15	5	10	-5	0	-5
福岡県	34	17	17	22	13	9	12	4	8	52	25	27	67	43	24	-15	-18	3
佐賀県	2	1	1	1	1	0	1	0	1	2	1	1	12	8	4	-10	-7	-3
長崎県	9	4	5	7	5	2	2	-1	3	7	5	2	15	6	9	-8	-1	-7
熊本県	3	0	3	4	2	2	-1	-2	1	10	9	1	11	8	3	-1	1	-2
大分県	5	1	4	3	2	1	2	-1	3	9	6	3	6	5	1	3	1	2
宮崎県	5	5	0	1	1	0	4	4	0	7	1	6	9	8	1	-2	-7	5
鹿児島県	5	4	1	2	1	1	3	3	0	9	3	6	9	5	4	0	-2	2
沖縄県	0	0	0	5	0	5	-5	0	-5	9	7	2	14	6	8	-5	1	-6
外国	24	5	19	4	0	4	20	5	15	67	22	45	112	51	61	-45	-29	-16
不詳	2	0	2	0	0	0	2	0	2	6	5	1	12	11	1	-6	-6	0
計	733	437	296	1,002	606	396	-269	-169	-100	1,808	1,026	782	2,915	1,508	1,407	-1,107	-482	-625

第5表 県外地域別、年齢5歳階級別、男女別転入・転出者数(続き)

(単位:人)

住所地	25~29歳									30~34歳								
	転入			転出			社会増減			転入			転出			社会増減		
	総数	男	女	総数	男	女	総数	男	女	総数	男	女	総数	男	女	総数	男	女
北海道	12	9	3	22	11	11	-10	-2	-8	17	8	9	13	9	4	4	-1	5
青森県	1	1	0	4	1	3	-3	0	-3	2	1	1	10	6	4	-8	-5	-3
岩手県	1	0	1	0	0	0	1	0	1	5	0	5	1	0	1	4	0	4
宮城県	6	2	4	15	12	3	-9	-10	1	2	0	2	2	2	0	0	-2	2
秋田県	1	0	1	5	2	3	-4	-2	-2	0	0	0	0	0	0	0	0	0
山形県	2	0	2	0	0	0	2	0	2	0	0	2	1	1	-2	-1	-1	
福島県	2	2	0	5	4	1	-3	-2	-1	6	4	2	6	3	3	0	1	-1
茨城県	15	12	3	17	9	8	-2	3	-5	9	4	5	15	11	4	-6	-7	1
栃木県	6	1	5	8	4	4	-2	-3	1	1	0	1	5	3	2	-4	-3	-1
群馬県	6	3	3	15	10	5	-9	-7	-2	4	3	1	7	3	4	-3	0	-3
埼玉県	49	29	20	49	32	17	0	-3	3	18	9	9	25	13	12	-7	-4	-3
千葉県	22	13	9	44	22	22	-22	-9	-13	28	18	10	35	18	17	-7	0	-7
東京都	106	56	50	178	96	82	-72	-40	-32	104	46	58	76	43	33	28	3	25
神奈川県	41	19	22	63	34	29	-22	-15	-7	28	16	12	38	20	18	-10	-4	-6
新潟県	4	3	1	3	3	0	1	0	1	2	1	1	3	2	1	-1	-1	0
富山県	0	0	0	3	2	1	-3	-2	-1	4	3	1	1	0	1	3	3	0
石川県	6	4	2	10	8	2	-4	-4	0	7	5	2	3	2	1	4	3	1
福井県	6	5	1	7	5	2	-1	0	-1	3	3	0	2	2	0	1	1	0
山梨県	8	0	8	8	5	3	0	-5	5	2	2	0	0	0	0	2	2	0
長野県	6	2	4	6	5	1	0	-3	3	5	3	2	5	4	1	0	-1	1
岐阜県	16	7	9	9	3	6	7	4	3	7	5	2	6	3	3	1	2	-1
静岡県	24	20	4	61	37	24	-37	-17	-20	6	3	3	42	24	18	-36	-21	-15
愛知県	38	27	11	65	37	28	-27	-10	-17	35	18	17	31	18	13	4	0	4
三重県	4	3	1	10	6	4	-6	-3	-3	7	5	2	6	3	3	1	2	-1
滋賀県	10	7	3	18	10	8	-8	-3	-5	7	5	2	9	6	3	-2	-1	-1
京都府	48	28	20	52	32	20	-4	-4	0	23	17	6	34	21	13	-11	-4	-7
大阪府	148	73	75	174	90	84	-26	-17	-9	94	49	45	79	40	39	15	9	6
兵庫県	114	51	63	131	59	72	-17	-8	-9	79	38	41	66	31	35	13	7	6
奈良県	18	10	8	15	8	7	3	2	1	8	5	3	5	4	1	3	1	2
和歌山県	3	1	2	7	3	4	-4	-2	-2	7	4	3	5	3	2	2	1	1
島根県	236	119	117	212	110	102	24	9	15	170	84	86	140	79	61	30	5	25
岡山県	150	78	72	148	84	64	2	-6	8	92	52	40	66	39	27	26	13	13
広島県	120	68	52	131	84	47	-11	-16	5	73	48	25	102	59	43	-29	-11	-18
山口県	38	24	14	38	26	12	0	-2	2	20	13	7	27	18	9	-7	-5	-2
徳島県	6	3	3	6	4	2	0	-1	1	5	4	1	8	5	3	-3	-1	-2
香川県	28	13	15	17	11	6	11	2	9	14	9	5	8	1	7	6	8	-2
愛媛県	17	11	6	22	13	9	-5	-2	-3	9	4	5	10	7	3	-1	-3	2
高知県	6	4	2	5	4	1	1	0	1	2	0	2	6	2	4	-4	-2	-2
福岡県	37	16	21	40	26	14	-3	-10	7	44	21	23	32	19	13	12	2	10
佐賀県	4	3	1	2	2	0	2	1	1	2	1	1	4	3	1	-2	-2	0
長崎県	5	2	3	10	7	3	-5	-5	0	8	4	4	14	4	10	-6	0	-6
熊本県	6	5	1	8	4	4	-2	1	-3	8	3	5	7	3	4	1	0	1
大分県	8	8	0	3	2	1	5	6	-1	4	3	1	6	2	4	-2	1	-3
宮崎県	2	0	2	3	2	1	-1	-2	1	3	2	1	5	2	3	-2	0	-2
鹿児島県	3	1	2	5	5	0	-2	-4	2	8	4	4	6	5	1	2	-1	3
沖縄県	12	7	5	13	7	6	-1	0	-1	9	5	4	5	1	4	4	4	0
外国	49	24	25	107	42	65	-58	-18	-40	61	29	32	68	30	38	-7	-1	-6
不詳	2	2	0	8	1	7	-6	1	-7	2	2	0	8	4	4	-6	-2	-4
計	1,452	776	676	1,782	984	798	-330	-208	-122	1,054	563	491	1,054	578	476	0	-15	15

第5表 県外地域別、年齢5歳階級別、男女別転入・転出者数(続き)

(単位:人)

住所地	35~39歳									40~44歳								
	転入			転出			社会増減			転入			転出			社会増減		
	総数	男	女	総数	男	女	総数	男	女	総数	男	女	総数	男	女	総数	男	女
北海道	15	9	6	8	4	4	7	5	2	4	2	2	7	6	1	-3	-4	1
青森県	4	1	3	2	1	1	2	0	2	1	1	0	0	0	0	1	1	0
岩手県	7	0	7	0	0	0	7	0	7	4	0	4	0	0	0	4	0	4
宮城県	3	1	2	1	1	0	2	0	2	0	0	2	2	0	0	-2	-2	0
秋田県	1	1	0	1	1	0	0	0	0	2	0	2	1	0	1	1	0	1
山形県	1	1	0	2	1	1	-1	0	-1	0	0	0	2	0	2	-2	0	-2
福島県	6	3	3	4	2	2	2	1	1	0	0	0	2	1	1	-2	-1	-1
茨城県	8	4	4	3	3	0	5	1	4	7	6	1	5	4	1	2	2	0
栃木県	1	0	1	0	0	0	1	0	1	3	3	0	6	5	1	-3	-2	-1
群馬県	3	3	0	4	3	1	-1	0	-1	0	0	2	2	0	0	-2	-2	0
埼玉県	18	10	8	20	13	7	-2	-3	1	19	12	7	17	11	6	2	1	1
千葉県	23	10	13	15	9	6	8	1	7	10	7	3	6	4	2	4	3	1
東京都	71	49	22	68	38	30	3	11	-8	65	30	35	48	22	26	17	8	9
神奈川県	35	17	18	26	18	8	9	-1	10	12	9	3	13	5	8	-1	4	-5
新潟県	2	1	1	5	3	2	-3	-2	-1	2	2	0	2	1	1	0	1	-1
富山県	3	1	2	3	2	1	0	-1	1	0	0	0	1	1	0	-1	-1	0
石川県	3	3	0	5	4	1	-2	-1	-1	2	1	1	3	2	1	-1	-1	0
福井県	2	0	2	1	0	1	1	0	1	0	0	0	6	4	2	-6	-4	-2
山梨県	1	1	0	2	0	2	-1	1	-2	0	0	0	0	0	0	0	0	0
長野県	5	3	2	2	2	0	3	1	2	6	2	4	4	2	2	2	0	2
岐阜県	5	3	2	1	1	0	4	2	2	8	3	5	0	0	0	8	3	5
静岡県	7	5	2	18	13	5	-11	-8	-3	5	4	1	18	11	7	-13	-7	-6
愛知県	18	11	7	26	18	8	-8	-7	-1	25	17	8	14	10	4	11	7	4
三重県	2	1	1	4	3	1	-2	-2	0	7	4	3	7	2	5	0	2	-2
滋賀県	3	1	2	5	4	1	-2	-3	1	3	2	1	5	4	1	-2	-2	0
京都府	26	10	16	14	12	2	12	-2	14	8	3	5	9	4	5	-1	-1	0
大阪府	73	41	32	55	35	20	18	6	12	40	25	15	38	19	19	2	6	-4
兵庫県	53	31	22	51	25	26	2	6	-4	39	21	18	31	15	16	8	6	2
奈良県	2	0	2	4	2	2	-2	-2	0	1	0	1	0	0	0	1	0	1
和歌山県	2	0	2	4	1	3	-2	-1	-1	3	1	2	4	1	3	-1	0	-1
島根県	116	52	64	90	52	38	26	0	26	82	45	37	63	40	23	19	5	14
岡山県	62	39	23	57	34	23	5	5	0	54	33	21	43	24	19	11	9	2
広島県	95	50	45	66	41	25	29	9	20	40	23	17	42	26	16	-2	-3	1
山口県	17	11	6	19	13	6	-2	-2	0	13	9	4	13	5	8	0	4	-4
徳島県	5	3	2	2	2	0	3	1	2	1	0	1	5	4	1	-4	-4	0
香川県	13	7	6	7	5	2	6	2	4	2	2	0	6	4	2	-4	-2	-2
愛媛県	11	9	2	5	4	1	6	5	1	2	1	1	7	5	2	-5	-4	-1
高知県	4	4	0	5	3	2	-1	1	-2	7	2	5	3	1	2	4	1	3
福岡県	21	10	11	23	12	11	-2	-2	0	20	13	7	13	9	4	7	4	3
佐賀県	0	0	0	1	0	1	-1	0	-1	0	0	0	8	3	5	-8	-3	-5
長崎県	5	4	1	5	1	4	0	3	-3	4	2	2	6	3	3	-2	-1	-1
熊本県	5	2	3	6	3	3	-1	-1	0	7	4	3	5	4	1	2	0	2
大分県	5	4	1	3	3	0	2	1	1	1	1	0	2	0	2	-1	1	-2
宮崎県	0	0	0	4	2	2	-4	-2	-2	3	1	2	1	0	1	2	1	1
鹿児島県	3	2	1	5	2	3	-2	0	-2	1	1	0	3	2	1	-2	-1	-1
沖縄県	6	5	1	6	5	1	0	0	0	10	7	3	7	5	2	3	2	1
外国	33	7	26	51	21	30	-18	-14	-4	16	5	11	21	7	14	-5	-2	-3
不詳	5	5	0	6	2	4	-1	3	-4	1	1	0	3	0	3	-2	1	-3
計	809	435	374	715	424	291	94	11	83	540	305	235	504	280	224	36	25	11

第5表 県外地域別、年齢5歳階級別、男女別転入・転出者数(続き)

(単位:人)

住所地	45~49歳									50~54歳								
	転入			転出			社会増減			転入			転出			社会増減		
	総数	男	女	総数	男	女	総数	男	女	総数	男	女	総数	男	女	総数	男	女
北海道	1	1	0	7	6	1	-6	-5	-1	9	7	2	5	4	1	4	3	1
青森県	1	1	0	0	0	0	1	1	0	1	1	0	2	1	1	-1	0	-1
岩手県	2	0	2	1	0	1	1	0	1	0	0	0	0	0	0	0	0	0
宮城県	3	3	0	2	1	1	1	2	-1	3	3	0	8	6	2	-5	-3	-2
秋田県	2	2	0	1	1	0	1	1	0	0	0	0	0	0	0	0	0	0
山形県	1	1	0	2	2	0	-1	-1	0	1	1	0	0	0	0	1	1	0
福島県	4	2	2	1	0	1	3	2	1	1	1	0	1	1	0	0	0	0
茨城県	4	3	1	4	3	1	0	0	0	4	3	1	1	1	0	3	2	1
栃木県	2	2	0	3	2	1	-1	0	-1	1	1	0	1	0	1	0	1	-1
群馬県	2	2	0	0	0	0	2	2	0	1	1	0	3	3	0	-2	-2	0
埼玉県	15	9	6	4	2	2	11	7	4	4	4	0	4	2	2	0	2	-2
千葉県	11	5	6	13	9	4	-2	-4	2	19	15	4	9	5	4	10	10	0
東京都	39	25	14	36	25	11	3	0	3	33	24	9	32	22	10	1	2	-1
神奈川県	15	8	7	7	5	2	8	3	5	7	4	3	10	6	4	-3	-2	-1
新潟県	1	1	0	3	1	2	-2	0	-2	0	0	0	4	3	1	-4	-3	-1
富山県	3	2	1	0	0	0	3	2	1	0	0	0	0	0	0	0	0	0
石川県	5	4	1	0	0	0	5	4	1	2	2	0	1	1	0	1	1	0
福井県	2	1	1	3	1	2	-1	0	-1	2	1	1	2	2	0	0	-1	1
山梨県	0	0	0	1	1	0	-1	-1	0	1	1	0	1	1	0	0	0	0
長野県	4	2	2	4	2	2	0	0	0	2	2	0	1	0	1	1	2	-1
岐阜県	0	0	0	5	2	3	-5	-2	-3	2	1	1	2	1	1	0	0	0
静岡県	3	2	1	14	12	2	-11	-10	-1	3	2	1	5	2	3	-2	0	-2
愛知県	14	9	5	12	8	4	2	1	1	9	8	1	14	7	7	-5	1	-6
三重県	5	5	0	5	3	2	0	2	-2	2	2	0	3	2	1	-1	0	-1
滋賀県	3	2	1	9	6	3	-6	-4	-2	4	4	0	4	2	2	0	2	-2
京都府	20	10	10	12	7	5	8	3	5	13	10	3	8	3	5	5	7	-2
大阪府	42	22	20	32	20	12	10	2	8	30	16	14	29	12	17	1	4	-3
兵庫県	39	25	14	28	16	12	11	9	2	24	13	11	20	14	6	4	-1	5
奈良県	2	2	0	2	1	1	0	1	-1	1	1	0	2	1	1	-1	0	-1
和歌山県	1	0	1	3	2	1	-2	-2	0	0	0	0	1	1	0	-1	-1	0
島根県	66	41	25	55	38	17	11	3	8	47	28	19	52	32	20	-5	-4	-1
岡山県	44	24	20	41	29	12	3	-5	8	32	21	11	43	35	8	-11	-14	3
広島県	61	42	19	58	41	17	3	1	2	40	29	11	40	35	5	0	-6	6
山口県	13	8	5	14	11	3	-1	-3	2	11	10	1	17	11	6	-6	-1	-5
徳島県	3	2	1	3	3	0	0	-1	1	7	4	3	2	1	1	5	3	2
香川県	6	4	2	6	4	2	0	0	0	7	4	3	5	4	1	2	0	2
愛媛県	0	0	0	6	4	2	-6	-4	-2	1	1	0	3	1	2	-2	0	-2
高知県	6	4	2	6	5	1	0	-1	1	4	4	0	1	1	0	3	3	0
福岡県	14	11	3	21	16	5	-7	-5	-2	13	9	4	11	7	4	2	2	0
佐賀県	1	1	0	6	3	3	-5	-2	-3	2	2	0	4	2	2	-2	0	-2
長崎県	1	1	0	2	1	1	-1	0	-1	0	0	0	2	2	0	-2	-2	0
熊本県	8	5	3	3	2	1	5	3	2	7	5	2	1	1	0	6	4	2
大分県	2	1	1	2	2	0	0	-1	1	2	1	1	0	0	0	2	1	1
宮崎県	3	2	1	3	2	1	0	0	0	2	1	1	3	3	0	-1	-2	1
鹿児島県	5	4	1	5	3	2	0	1	-1	1	1	0	2	1	1	-1	0	-1
沖縄県	6	3	3	0	0	0	6	3	3	2	2	0	4	3	1	-2	-1	-1
外国	19	12	7	23	14	9	-4	-2	-2	23	11	12	24	11	13	-1	0	-1
不詳	2	2	0	2	1	1	0	1	-1	2	2	0	0	0	0	2	2	0
計	506	318	188	470	317	153	36	1	35	382	263	119	387	253	134	-5	10	-15

第5表 県外地域別、年齢5歳階級別、男女別転入・転出者数(続き)

(単位:人)

住所地	55~59歳									60~64歳								
	転入			転出			社会増減			転入			転出			社会増減		
	総数	男	女	総数	男	女	総数	男	女	総数	男	女	総数	男	女	総数	男	女
北海道	2	2	0	3	2	1	-1	0	-1	1	0	1	1	0	1	0	0	0
青森県	1	1	0	1	1	0	0	0	0	0	0	0	1	1	0	-1	-1	0
岩手県	0	0	0	1	1	0	-1	-1	0	0	0	0	0	0	0	0	0	0
宮城県	2	2	0	2	1	1	0	1	-1	0	0	0	1	1	0	-1	-1	0
秋田県	0	0	0	1	1	0	-1	-1	0	2	2	0	1	0	1	1	2	-1
山形県	0	0	0	0	0	0	0	0	0	0	0	0	0	0	0	0	0	0
福島県	0	0	0	1	1	0	-1	-1	0	0	0	0	0	0	0	0	0	0
茨城県	0	0	0	2	2	0	-2	-2	0	1	1	0	0	0	0	1	1	0
栃木県	0	0	0	4	3	1	-4	-3	-1	0	0	0	1	0	1	-1	0	-1
群馬県	1	1	0	1	0	1	0	1	-1	0	0	0	0	0	0	0	0	0
埼玉県	3	2	1	2	1	1	1	1	0	1	0	1	1	0	1	0	0	0
千葉県	7	4	3	3	0	3	4	4	0	10	3	7	4	2	2	6	1	5
東京都	38	23	15	18	10	8	20	13	7	24	17	7	5	2	3	19	15	4
神奈川県	14	9	5	5	3	2	9	6	3	12	7	5	4	1	3	8	6	2
新潟県	0	0	0	0	0	0	0	0	0	0	0	0	0	0	0	0	0	0
富山県	0	0	0	1	0	1	-1	0	-1	3	1	2	1	0	1	2	1	1
石川県	1	1	0	0	0	0	1	1	0	0	0	0	0	0	0	0	0	0
福井県	0	0	0	0	0	0	0	0	0	2	1	1	0	0	0	2	1	1
山梨県	0	0	0	0	0	0	0	0	0	0	0	0	0	0	0	0	0	0
長野県	2	2	0	3	2	1	-1	0	-1	0	0	0	2	1	1	-2	-1	-1
岐阜県	3	2	1	1	0	1	2	2	0	2	1	1	0	0	0	2	1	1
静岡県	3	2	1	5	4	1	-2	-2	0	5	4	1	0	0	0	5	4	1
愛知県	7	4	3	6	2	4	1	2	-1	5	5	0	4	2	2	1	3	-2
三重県	1	1	0	0	0	0	1	1	0	1	1	0	1	0	1	0	1	-1
滋賀県	4	3	1	5	4	1	-1	-1	0	1	0	1	0	0	0	1	0	1
京都府	11	5	6	14	10	4	-3	-5	2	6	4	2	4	0	4	2	4	-2
大阪府	29	15	14	13	8	5	16	7	9	28	14	14	11	6	5	17	8	9
兵庫県	21	13	8	13	8	5	8	5	3	18	8	10	9	3	6	9	5	4
奈良県	2	1	1	4	3	1	-2	-2	0	4	3	1	1	0	1	3	3	0
和歌山県	1	0	1	2	1	1	-1	-1	0	2	2	0	2	1	1	0	1	-1
島根県	53	32	21	52	37	15	1	-5	6	20	13	7	18	16	2	2	-3	5
岡山県	32	23	9	34	23	11	-2	0	-2	26	16	10	11	5	6	15	11	4
広島県	35	30	5	30	22	8	5	8	-3	23	14	9	12	7	5	11	7	4
山口県	9	4	5	23	18	5	-14	-14	0	2	2	0	4	4	0	-2	-2	0
徳島県	2	0	2	4	3	1	-2	-3	1	1	1	0	0	0	0	1	1	0
香川県	1	0	1	1	1	0	0	-1	1	2	2	0	0	0	0	2	2	0
愛媛県	5	3	2	5	5	0	0	-2	2	2	2	0	1	0	1	1	2	-1
高知県	5	2	3	4	3	1	1	-1	2	1	1	0	0	0	0	1	1	0
福岡県	5	4	1	5	3	2	0	1	-1	1	1	0	1	1	0	0	0	0
佐賀県	0	0	0	1	1	0	-1	-1	0	0	0	0	0	0	0	0	0	0
長崎県	2	1	1	1	1	0	1	0	1	1	0	1	2	2	0	-1	-2	1
熊本県	0	0	0	0	0	0	0	0	0	0	0	0	1	1	0	-1	-1	0
大分県	0	0	0	2	2	0	-2	-2	0	0	0	0	0	0	0	0	0	0
宮崎県	1	1	0	3	2	1	-2	-1	-1	0	0	0	0	0	0	0	0	0
鹿児島県	0	0	0	3	2	1	-3	-2	-1	6	3	3	1	1	0	5	2	3
沖縄県	0	0	0	1	1	0	-1	-1	0	0	0	0	1	1	0	-1	-1	0
外国	11	8	3	12	9	3	-1	-1	0	7	2	5	8	6	2	-1	-4	3
不詳	4	4	0	0	0	0	4	4	0	0	0	0	1	0	1	-1	0	-1
計	318	205	113	292	201	91	26	4	22	220	131	89	115	64	51	105	67	38

第5表 県外地域別、年齢5歳階級別、男女別転入・転出者数(続き)

(単位:人)

住所地	65~69歳									70~74歳								
	転入			転出			社会増減			転入			転出			社会増減		
	総数	男	女	総数	男	女	総数	男	女	総数	男	女	総数	男	女	総数	男	女
北海道	0	0	0	0	0	0	0	0	0	0	0	0	0	0	0	0	0	0
青森県	1	1	0	1	1	0	0	0	0	0	0	0	1	1	0	-1	-1	0
岩手県	0	0	0	0	0	0	0	0	0	0	0	2	1	1	-2	-1	-1	
宮城県	1	1	0	0	0	0	1	1	0	0	0	0	0	0	0	0	0	0
秋田県	0	0	0	0	0	0	0	0	0	0	0	0	0	0	0	0	0	0
山形県	0	0	0	0	0	0	0	0	0	0	0	0	0	0	0	0	0	0
福島県	3	1	2	0	0	0	3	1	2	0	0	0	0	0	0	0	0	0
茨城県	0	0	0	1	1	0	-1	-1	0	0	0	0	1	1	0	-1	-1	0
栃木県	0	0	0	1	1	0	-1	-1	0	1	0	1	1	0	1	0	0	0
群馬県	1	0	1	1	1	0	0	-1	1	0	0	0	0	0	0	0	0	0
埼玉県	7	4	3	4	1	3	3	3	0	0	0	4	1	3	-4	-1	-3	
千葉県	2	1	1	4	3	1	-2	-2	0	0	0	1	1	0	-1	-1	0	
東京都	7	5	2	7	2	5	0	3	-3	8	3	5	1	1	0	7	2	5
神奈川県	10	7	3	7	5	2	3	2	1	2	1	1	3	1	2	-1	0	-1
新潟県	0	0	0	0	0	0	0	0	0	0	0	0	0	0	0	0	0	0
富山県	0	0	0	2	1	1	-2	-1	-1	3	1	2	0	0	0	3	1	2
石川県	0	0	0	0	0	0	0	0	0	1	1	0	0	0	0	1	1	0
福井県	0	0	0	0	0	0	0	0	0	0	0	0	0	0	0	0	0	0
山梨県	0	0	0	0	0	0	0	0	0	1	0	1	0	0	0	1	0	1
長野県	0	0	0	2	1	1	-2	-1	-1	0	0	0	1	1	0	-1	-1	0
岐阜県	0	0	0	1	1	0	-1	-1	0	0	0	0	0	0	0	0	0	0
静岡県	2	2	0	1	0	1	1	2	-1	0	0	0	0	0	0	0	0	0
愛知県	4	3	1	2	2	0	2	1	1	1	1	0	4	2	2	-3	-1	-2
三重県	1	0	1	1	1	0	0	-1	1	0	0	0	1	1	0	-1	-1	0
滋賀県	2	2	0	3	1	2	-1	1	-2	4	3	1	0	0	0	4	3	1
京都府	3	1	2	5	3	2	-2	-2	0	5	4	1	2	1	1	3	3	0
大阪府	26	14	12	8	4	4	18	10	8	19	7	12	9	5	4	10	2	8
兵庫県	8	4	4	4	3	1	4	1	3	17	7	10	2	1	1	15	6	9
奈良県	2	1	1	1	0	1	1	1	0	3	1	2	1	0	1	2	1	1
和歌山県	0	0	0	1	1	0	-1	-1	0	0	0	0	0	0	0	0	0	0
鳥根県	23	12	11	15	9	6	8	3	5	14	8	6	8	4	4	6	4	2
岡山県	12	7	5	12	10	2	0	-3	3	9	3	6	3	0	3	6	3	3
広島県	10	4	6	5	4	1	5	0	5	4	2	2	5	0	5	-1	2	-3
山口県	0	0	0	0	0	0	0	0	0	1	0	1	0	0	0	1	0	1
徳島県	0	0	0	1	1	0	-1	-1	0	0	0	0	0	0	0	0	0	0
香川県	0	0	0	0	0	0	0	0	0	0	0	0	0	0	0	0	0	0
愛媛県	0	0	0	2	1	1	-2	-1	-1	3	2	1	0	0	0	3	2	1
高知県	0	0	0	1	0	1	-1	0	-1	1	1	0	1	1	0	0	0	0
福岡県	2	1	1	4	1	3	-2	0	-2	4	2	2	3	2	1	1	0	1
佐賀県	0	0	0	1	0	1	-1	0	-1	1	0	1	0	0	0	1	0	1
長崎県	2	2	0	2	2	0	0	0	0	0	0	0	0	0	0	0	0	0
熊本県	0	0	0	0	0	0	0	0	0	0	0	0	0	0	0	0	0	0
大分県	1	1	0	1	1	0	0	0	0	0	0	0	0	0	0	0	0	0
宮崎県	0	0	0	2	0	2	-2	0	-2	0	0	0	0	0	0	0	0	0
鹿児島県	2	0	2	0	0	0	2	0	2	0	0	0	0	0	0	0	0	0
沖縄県	0	0	0	0	0	0	0	0	0	0	0	2	1	1	-2	-1	-1	
外国	1	1	0	3	1	2	-2	0	-2	2	2	0	1	0	1	1	2	-1
不詳	1	1	0	1	1	0	0	0	0	2	1	1	0	0	0	2	1	1
計	134	76	58	107	64	43	27	12	15	106	50	56	57	26	31	49	24	25

第5表 県外地域別、年齢5歳階級別、男女別転入・転出者数(続き)

(単位:人)

住所地	75~79歳									80~84歳								
	転入			転出			社会増減			転入			転出			社会増減		
	総数	男	女	総数	男	女	総数	男	女	総数	男	女	総数	男	女	総数	男	女
北海道	1	0	1	1	0	1	0	0	0	0	0	0	0	0	0	0	0	0
青森県	0	0	0	0	0	0	0	0	0	1	0	1	1	0	1	0	0	0
岩手県	0	0	0	0	0	0	0	0	0	0	0	0	0	0	0	0	0	0
宮城県	0	0	0	0	0	0	0	0	0	1	0	1	0	0	0	1	0	1
秋田県	0	0	0	0	0	0	0	0	0	0	0	0	0	0	0	0	0	0
山形県	0	0	0	0	0	0	0	0	0	0	0	0	0	0	0	0	0	0
福島県	0	0	0	0	0	0	0	0	0	0	0	0	0	0	0	0	0	0
茨城県	0	0	0	0	0	0	0	0	0	0	0	0	0	0	0	0	0	0
栃木県	1	1	0	1	1	0	0	0	0	0	0	0	0	0	0	0	0	0
群馬県	0	0	0	0	0	0	0	0	0	0	0	0	0	0	0	0	0	0
埼玉県	1	0	1	3	0	3	-2	0	-2	1	1	0	2	0	2	-1	1	-2
千葉県	2	2	0	0	0	0	2	2	0	0	0	0	1	0	1	-1	0	-1
東京都	5	1	4	3	3	0	2	-2	4	0	0	1	0	1	-1	0	-1	
神奈川県	4	2	2	2	0	2	2	2	0	1	0	1	1	1	0	0	-1	1
新潟県	0	0	0	0	0	0	0	0	0	0	0	0	0	0	0	0	0	0
富山県	0	0	0	0	0	0	0	0	0	0	0	0	0	0	0	0	0	0
石川県	0	0	0	0	0	0	0	0	0	0	0	0	0	0	0	0	0	0
福井県	0	0	0	0	0	0	0	0	0	2	1	1	0	0	0	2	1	1
山梨県	0	0	0	0	0	0	0	0	0	0	0	0	0	0	0	0	0	0
長野県	0	0	0	0	0	0	0	0	0	0	0	0	0	0	0	0	0	0
岐阜県	0	0	0	0	0	0	0	0	0	0	0	0	0	0	0	0	0	0
静岡県	0	0	0	0	0	0	0	0	0	1	1	0	0	0	0	1	1	0
愛知県	1	0	1	2	1	1	-1	-1	0	4	2	2	3	0	3	1	2	-1
三重県	0	0	0	1	0	1	-1	0	-1	0	0	1	0	1	-1	0	-1	
滋賀県	0	0	0	0	0	0	0	0	0	0	0	2	1	1	-2	-1	-1	
京都府	0	0	0	0	0	0	0	0	0	2	1	1	2	0	2	0	1	-1
大阪府	11	7	4	10	5	5	1	2	-1	7	0	7	2	2	0	5	-2	7
兵庫県	13	7	6	4	2	2	9	5	4	14	4	10	7	1	6	7	3	4
奈良県	0	0	0	1	0	1	-1	0	-1	0	0	1	1	0	-1	-1	0	
和歌山県	0	0	0	0	0	0	0	0	0	0	0	1	0	1	-1	0	-1	
鳥根県	9	5	4	12	4	8	-3	1	-4	9	2	7	7	1	6	2	1	1
岡山県	4	4	0	0	0	0	4	4	0	3	0	3	0	0	0	3	0	3
広島県	2	2	0	3	1	2	-1	1	-2	2	1	1	3	2	1	-1	-1	0
山口県	2	1	1	1	0	1	1	1	0	1	0	1	0	0	0	1	0	1
徳島県	0	0	0	0	0	0	0	0	0	2	0	2	0	0	0	2	0	2
香川県	1	1	0	0	0	0	1	1	0	0	0	0	0	0	0	0	0	0
愛媛県	0	0	0	2	0	2	-2	0	-2	1	1	0	0	0	0	1	1	0
高知県	1	1	0	0	0	0	1	1	0	0	0	0	0	0	0	0	0	0
福岡県	1	0	1	2	1	1	-1	-1	0	2	1	1	2	1	1	0	0	0
佐賀県	1	1	0	0	0	0	1	1	0	0	0	0	0	0	0	0	0	0
長崎県	1	0	1	0	0	0	1	0	1	0	0	0	0	0	0	0	0	0
熊本県	0	0	0	1	0	1	-1	0	-1	0	0	0	0	0	0	0	0	0
大分県	0	0	0	0	0	0	0	0	0	0	0	0	0	0	0	0	0	0
宮崎県	0	0	0	0	0	0	0	0	0	0	0	0	0	0	0	0	0	0
鹿児島県	0	0	0	0	0	0	0	0	0	0	0	1	0	1	-1	0	-1	
沖縄県	0	0	0	0	0	0	0	0	0	0	0	0	0	0	0	0	0	0
外国	0	0	0	0	0	0	0	0	0	0	0	0	0	0	0	0	0	0
不詳	0	0	0	0	0	0	0	0	0	0	0	1	0	1	-1	0	-1	
計	61	35	26	49	18	31	12	17	-5	54	15	39	39	10	29	15	5	10

第5表 県外地域別、年齢5歳階級別、男女別転入・転出者数(続き)

(単位:人)

住所地	85~89歳									90~94歳								
	転入			転出			社会増減			転入			転出			社会増減		
	総数	男	女	総数	男	女	総数	男	女	総数	男	女	総数	男	女	総数	男	女
北海道	0	0	0	1	1	0	-1	-1	0	0	0	0	0	0	0	0	0	0
青森県	0	0	0	0	0	0	0	0	0	0	0	0	0	0	0	0	0	0
岩手県	0	0	0	0	0	0	0	0	0	0	0	0	0	0	0	0	0	0
宮城県	0	0	0	0	0	0	0	0	0	0	0	0	0	0	0	0	0	0
秋田県	0	0	0	0	0	0	0	0	0	0	0	0	0	0	0	0	0	0
山形県	0	0	0	0	0	0	0	0	0	0	0	0	0	0	0	0	0	0
福島県	0	0	0	0	0	0	0	0	0	0	0	0	0	0	0	0	0	0
茨城県	0	0	0	0	0	0	0	0	0	0	0	0	0	0	0	0	0	0
栃木県	0	0	0	0	0	0	0	0	0	0	0	0	0	0	0	0	0	0
群馬県	1	0	1	0	0	0	1	0	1	0	0	0	0	0	0	0	0	0
埼玉県	0	0	0	2	0	2	-2	0	-2	0	0	0	1	0	1	-1	0	-1
千葉県	3	0	3	0	0	0	3	0	3	0	0	0	2	1	1	-2	-1	-1
東京都	1	0	1	2	1	1	-1	-1	0	1	0	1	2	0	2	-1	0	-1
神奈川県	4	0	4	1	0	1	3	0	3	0	0	0	1	0	1	-1	0	-1
新潟県	0	0	0	0	0	0	0	0	0	0	0	0	0	0	0	0	0	0
富山県	0	0	0	0	0	0	0	0	0	0	0	0	0	0	0	0	0	0
石川県	0	0	0	0	0	0	0	0	0	0	0	0	0	0	0	0	0	0
福井県	2	1	1	0	0	0	2	1	1	0	0	0	1	0	1	-1	0	-1
山梨県	0	0	0	0	0	0	0	0	0	0	0	0	0	0	0	0	0	0
長野県	0	0	0	1	0	1	-1	0	-1	0	0	0	0	0	0	0	0	0
岐阜県	0	0	0	0	0	0	0	0	0	1	1	0	0	0	0	1	1	0
静岡県	0	0	0	0	0	0	0	0	0	1	0	1	1	0	1	0	0	0
愛知県	0	0	0	3	1	2	-3	-1	-2	0	0	0	0	0	0	0	0	0
三重県	0	0	0	0	0	0	0	0	0	0	0	0	0	0	0	0	0	0
滋賀県	0	0	0	0	0	0	0	0	0	1	0	1	0	0	0	1	0	1
京都府	2	0	2	3	0	3	-1	0	-1	2	1	1	3	0	3	-1	1	-2
大阪府	8	2	6	9	2	7	-1	0	-1	3	1	2	7	0	7	-4	1	-5
兵庫県	4	2	2	10	1	9	-6	1	-7	2	1	1	3	0	3	-1	1	-2
奈良県	0	0	0	1	1	0	-1	-1	0	0	0	0	0	0	0	0	0	0
和歌山県	0	0	0	0	0	0	0	0	0	0	0	0	0	0	0	0	0	0
鳥根県	8	1	7	8	2	6	0	-1	1	5	0	5	7	2	5	-2	-2	0
岡山県	3	1	2	4	0	4	-1	1	-2	2	0	2	6	0	6	-4	0	-4
広島県	2	1	1	2	0	2	0	1	-1	0	0	0	2	1	1	-2	-1	-1
山口県	0	0	0	1	0	1	-1	0	-1	0	0	0	0	0	0	0	0	0
徳島県	1	1	0	0	0	0	1	1	0	0	0	0	0	0	0	0	0	0
香川県	1	1	0	0	0	0	1	1	0	1	0	1	1	0	1	0	0	0
愛媛県	0	0	0	0	0	0	0	0	0	0	0	0	0	0	0	0	0	0
高知県	0	0	0	0	0	0	0	0	0	0	0	0	0	0	0	0	0	0
福岡県	0	0	0	0	0	0	0	0	0	1	0	1	0	0	0	1	0	1
佐賀県	0	0	0	0	0	0	0	0	0	0	0	0	0	0	0	0	0	0
長崎県	1	0	1	0	0	0	1	0	1	0	0	0	0	0	0	0	0	0
熊本県	0	0	0	0	0	0	0	0	0	0	0	0	0	0	0	0	0	0
大分県	0	0	0	0	0	0	0	0	0	0	0	0	0	0	0	0	0	0
宮崎県	0	0	0	0	0	0	0	0	0	0	0	0	0	0	0	0	0	0
鹿児島県	0	0	0	0	0	0	0	0	0	0	0	0	0	0	0	0	0	0
沖縄県	0	0	0	0	0	0	0	0	0	0	0	0	0	0	0	0	0	0
外国	0	0	0	0	0	0	0	0	0	0	0	0	0	0	0	0	0	0
不詳	1	0	1	0	0	0	1	0	1	0	0	0	0	0	0	0	0	0
計	42	10	32	48	9	39	-6	1	-7	20	4	16	37	4	33	-17	0	-17

第5表 県外地域別、年齢5歳階級別、男女別転入・転出者数(続き)

(単位:人)

住所地	95歳以上								
	転入			転出			社会増減		
	総数	男	女	総数	男	女	総数	男	女
北海道	0	0	0	0	0	0	0	0	0
青森県	0	0	0	0	0	0	0	0	0
岩手県	0	0	0	0	0	0	0	0	0
宮城県	0	0	0	0	0	0	0	0	0
秋田県	0	0	0	0	0	0	0	0	0
山形県	0	0	0	0	0	0	0	0	0
福島県	0	0	0	0	0	0	0	0	0
茨城県	0	0	0	0	0	0	0	0	0
栃木県	0	0	0	0	0	0	0	0	0
群馬県	0	0	0	0	0	0	0	0	0
埼玉県	0	0	0	1	0	1	-1	0	-1
千葉県	0	0	0	0	0	0	0	0	0
東京都	0	0	0	1	1	0	-1	-1	0
神奈川県	0	0	0	0	0	0	0	0	0
新潟県	0	0	0	0	0	0	0	0	0
富山県	0	0	0	0	0	0	0	0	0
石川県	0	0	0	0	0	0	0	0	0
福井県	0	0	0	0	0	0	0	0	0
山梨県	0	0	0	0	0	0	0	0	0
長野県	0	0	0	0	0	0	0	0	0
岐阜県	0	0	0	0	0	0	0	0	0
静岡県	0	0	0	0	0	0	0	0	0
愛知県	0	0	0	0	0	0	0	0	0
三重県	0	0	0	0	0	0	0	0	0
滋賀県	0	0	0	0	0	0	0	0	0
京都府	0	0	0	0	0	0	0	0	0
大阪府	0	0	0	4	0	4	-4	0	-4
兵庫県	0	0	0	0	0	0	0	0	0
奈良県	0	0	0	0	0	0	0	0	0
和歌山県	0	0	0	0	0	0	0	0	0
鳥根県	0	0	0	1	0	1	-1	0	-1
岡山県	0	0	0	3	1	2	-3	-1	-2
広島県	0	0	0	0	0	0	0	0	0
山口県	0	0	0	0	0	0	0	0	0
徳島県	0	0	0	0	0	0	0	0	0
香川県	0	0	0	0	0	0	0	0	0
愛媛県	0	0	0	0	0	0	0	0	0
高知県	0	0	0	0	0	0	0	0	0
福岡県	0	0	0	1	0	1	-1	0	-1
佐賀県	0	0	0	0	0	0	0	0	0
長崎県	0	0	0	0	0	0	0	0	0
熊本県	0	0	0	0	0	0	0	0	0
大分県	0	0	0	0	0	0	0	0	0
宮崎県	0	0	0	0	0	0	0	0	0
鹿児島県	0	0	0	0	0	0	0	0	0
沖縄県	0	0	0	0	0	0	0	0	0
外国	0	0	0	0	0	0	0	0	0
不詳	0	0	0	0	0	0	0	0	0
計	0	0	0	11	2	9	-11	-2	-9

第6表 市町村別自然動態

(R3. 1. 1~R3. 12. 31)

市町村	実数(人)									人口1,000人あたり(‰)		
	自然増減			出生			死亡			自然増減率	出生率	死亡率
	総数	男	女	総数	男	女	総数	男	女			
県計	-3,901	-1,737	-2,164	3,710	1,917	1,793	7,611	3,654	3,957	-7.1	6.8	13.9
市計	-2,265	-1,005	-1,260	2,964	1,537	1,427	5,229	2,542	2,687	-5.5	7.2	12.7
郡計	-1,636	-732	-904	746	380	366	2,382	1,112	1,270	-12.0	5.5	17.5
東部地区	-1,396	-652	-744	1,486	736	750	2,882	1,388	1,494	-6.3	6.7	13.0
中部地区	-930	-401	-529	643	353	290	1,573	754	819	-9.5	6.6	16.1
西部地区	-1,575	-684	-891	1,581	828	753	3,156	1,512	1,644	-6.9	6.9	13.9
鳥取市	-977	-460	-517	1,296	650	646	2,273	1,110	1,163	-5.2	6.9	12.2
米子市	-628	-258	-370	1,173	618	555	1,801	876	925	-4.3	8.0	12.3
倉吉市	-422	-164	-258	296	169	127	718	333	385	-9.2	6.5	15.7
境港市	-238	-123	-115	199	100	99	437	223	214	-7.4	6.2	13.5
岩美郡	-82	-33	-49	77	37	40	159	70	89	-7.7	7.2	15.0
岩美町	-82	-33	-49	77	37	40	159	70	89	-7.7	7.2	15.0
八頭郡	-337	-159	-178	113	49	64	450	208	242	-13.7	4.6	18.3
若桜町	-65	-27	-38	2	2	0	67	29	38	-23.7	0.7	24.5
智頭町	-93	-42	-51	28	11	17	121	53	68	-14.9	4.5	19.4
八頭町	-179	-90	-89	83	36	47	262	126	136	-11.5	5.3	16.8
東伯郡	-508	-237	-271	347	184	163	855	421	434	-9.8	6.7	16.5
三朝町	-117	-46	-71	20	10	10	137	56	81	-19.9	3.4	23.3
湯梨浜町	-111	-60	-51	133	77	56	244	137	107	-7.0	8.3	15.3
琴浦町	-159	-64	-95	97	53	44	256	117	139	-9.9	6.1	16.0
北栄町	-121	-67	-54	97	44	53	218	111	107	-8.6	6.9	15.4
西伯郡	-486	-201	-285	177	98	79	663	299	364	-12.4	4.5	16.9
日吉津村	-1	1	-2	31	17	14	32	16	16	-0.3	8.8	9.1
大山町	-229	-98	-131	63	32	31	292	130	162	-15.2	4.2	19.4
南部町	-129	-55	-74	43	28	15	172	83	89	-12.7	4.2	16.9
伯耆町	-127	-49	-78	40	21	19	167	70	97	-12.1	3.8	15.9
日野郡	-223	-102	-121	32	12	20	255	114	141	-23.7	3.4	27.1
日南町	-102	-41	-61	13	6	7	115	47	68	-25.3	3.2	28.5
日野町	-60	-26	-34	9	4	5	69	30	39	-21.3	3.2	24.5
江府町	-61	-35	-26	10	2	8	71	37	34	-23.7	3.9	27.6

※自然増減率、出生率、死亡率については、小数第二位以下を四捨五入して算出

第7表 市町村別移動者数

(R3. 1. 1~R3. 12. 31)

市町村	移動総数			転入								
				転入総数			県外転入			県内転入		
	令和3年	令和2年	増減数	令和3年	令和2年	増減数	令和3年	令和2年	増減数	令和3年	令和2年	増減数
県計	31,072	31,496	-424	14,932	15,301	-369	9,263	9,375	-112	5,669	5,926	-257
市計	23,850	23,908	-58	11,554	11,861	-307	7,907	7,902	5	3,647	3,959	-312
郡計	7,222	7,588	-366	3,378	3,440	-62	1,356	1,473	-117	2,022	1,967	55
東部地区	10,747	11,162	-415	5,073	5,330	-257	3,395	3,520	-125	1,678	1,810	-132
中部地区	5,391	5,615	-224	2,531	2,612	-81	1,157	1,193	-36	1,374	1,419	-45
西部地区	14,934	14,719	215	7,328	7,359	-31	4,711	4,662	49	2,617	2,697	-80
鳥取市	8,934	9,210	-276	4,298	4,476	-178	3,056	3,169	-113	1,242	1,307	-65
米子市	9,821	9,497	324	4,914	4,869	45	3,392	3,216	176	1,522	1,653	-131
倉吉市	2,655	2,695	-40	1,200	1,281	-81	633	602	31	567	679	-112
境港市	2,440	2,506	-66	1,142	1,235	-93	826	915	-89	316	320	-4
岩美郡	612	590	22	282	270	12	125	117	8	157	153	4
岩美町	612	590	22	282	270	12	125	117	8	157	153	4
八頭郡	1,201	1,362	-161	493	584	-91	214	234	-20	279	350	-71
若桜町	137	153	-16	49	65	-16	22	43	-21	27	22	5
智頭町	364	343	21	152	134	18	95	74	21	57	60	-3
八頭町	700	866	-166	292	385	-93	97	117	-20	195	268	-73
東伯郡	2,736	2,920	-184	1,331	1,331	0	524	591	-67	807	740	67
三朝町	262	312	-50	114	133	-19	60	63	-3	54	70	-16
湯梨浜町	913	983	-70	467	483	-16	131	166	-35	336	317	19
琴浦町	826	861	-35	341	381	-40	180	240	-60	161	141	20
北栄町	735	764	-29	409	334	75	153	122	31	256	212	44
西伯郡	2,159	2,219	-60	1,054	1,035	19	394	431	-37	660	604	56
日吉津村	318	330	-12	169	166	3	52	56	-4	117	110	7
大山町	756	791	-35	340	369	-29	106	161	-55	234	208	26
南部町	556	511	45	291	215	76	132	107	25	159	108	51
伯耆町	529	587	-58	254	285	-31	104	107	-3	150	178	-28
日野郡	514	497	17	218	220	-2	99	100	-1	119	120	-1
日南町	197	203	-6	80	96	-16	35	55	-20	45	41	4
日野町	187	166	21	87	73	14	35	27	8	52	46	6
江府町	130	128	2	51	51	0	29	18	11	22	33	-11

(単位:人、%)

転 出									社会増減数			社会増減率 (人口1,000人あたり) (%)		市 町 村
転 出 総 数			県 外 転 出			県 内 転 出			令和 3年	令和 2年	増減数	令和 3年	令和 2年	
令和 3年	令和 2年	増減数	令和 3年	令和 2年	増減数	令和 3年	令和 2年	増減数						
16,140	16,195	-55	10,471	10,269	202	5,669	5,926	-257	-1,208	-894	-314	-2.2	-1.6	県 計
12,296	12,047	249	8,716	8,466	250	3,580	3,581	-1	-742	-186	-556	-1.8	-0.4	市 計
3,844	4,148	-304	1,755	1,803	-48	2,089	2,345	-256	-466	-708	242	-3.4	-5.1	郡 計
5,674	5,832	-158	4,006	4,008	-2	1,668	1,824	-156	-601	-502	-99	-2.7	-2.2	東部地区
2,860	3,003	-143	1,389	1,440	-51	1,471	1,563	-92	-329	-391	62	-3.4	-4.0	中部地区
7,606	7,360	246	5,076	4,821	255	2,530	2,539	-9	-278	-1	-277	-1.2	-0.0	西部地区
4,636	4,734	-98	3,518	3,552	-34	1,118	1,182	-64	-338	-258	-80	-1.8	-1.4	鳥 取 市
4,907	4,628	279	3,532	3,323	209	1,375	1,305	70	7	241	-234	0.0	1.6	米 子 市
1,455	1,414	41	721	708	13	734	706	28	-255	-133	-122	-5.6	-2.9	倉 吉 市
1,298	1,271	27	945	883	62	353	388	-35	-156	-36	-120	-4.8	-1.1	境 港 市
330	320	10	155	138	17	175	182	-7	-48	-50	2	-4.5	-4.6	岩 美 郡
330	320	10	155	138	17	175	182	-7	-48	-50	2	-4.5	-4.6	岩 美 町
708	778	-70	333	318	15	375	460	-85	-215	-194	-21	-8.8	-7.7	八 頭 郡
88	88	0	39	37	2	49	51	-2	-39	-23	-16	-14.2	-8.1	若 桜 町
212	209	3	115	84	31	97	125	-28	-60	-75	15	-9.6	-11.8	智 頭 町
408	481	-73	179	197	-18	229	284	-55	-116	-96	-20	-7.4	-6.0	八 頭 町
1,405	1,589	-184	668	732	-64	737	857	-120	-74	-258	184	-1.4	-4.9	東 伯 郡
148	179	-31	76	79	-3	72	100	-28	-34	-46	12	-5.8	-7.6	三 朝 町
446	500	-54	191	256	-65	255	244	11	21	-17	38	1.3	-1.1	湯 梨 浜 町
485	480	5	251	238	13	234	242	-8	-144	-99	-45	-9.0	-6.1	琴 浦 町
326	430	-104	150	159	-9	176	271	-95	83	-96	179	5.9	-6.8	北 栄 町
1,105	1,184	-79	486	487	-1	619	697	-78	-51	-149	98	-1.3	-3.7	西 伯 郡
149	164	-15	50	55	-5	99	109	-10	20	2	18	5.7	0.6	日 吉 津 村
416	422	-6	207	178	29	209	244	-35	-76	-53	-23	-5.1	-3.5	大 山 町
265	296	-31	123	134	-11	142	162	-20	26	-81	107	2.6	-7.9	南 部 町
275	302	-27	106	120	-14	169	182	-13	-21	-17	-4	-2.0	-1.6	伯 耆 町
296	277	19	113	128	-15	183	149	34	-78	-57	-21	-8.3	-5.9	日 野 郡
117	107	10	47	54	-7	70	53	17	-37	-11	-26	-9.2	-2.6	日 南 町
100	93	7	37	39	-2	63	54	9	-13	-20	7	-4.6	-6.9	日 野 町
79	77	2	29	35	-6	50	42	8	-28	-26	-2	-10.9	-9.8	江 府 町

※社会増減率については、小数第二位以下を四捨五入して算出

第8表 県内移動者数

(R3.1.1~R3.12.31)

(単位:人)

転入地	総計	からの住所地																		
		鳥取市	米子市	倉吉市	境港市	岩美町	若桜町	智頭町	八頭町	三朝町	湯梨浜町	琴浦町	北栄町	日吉津村	大山町	南部町	伯耆町	日南町	日野町	江府町
鳥取市	1,242	—	408	191	35	15	36	75	184	5	43	34	16	11	23	5	9	5	8	3
米子市	1,522	400	—	127	265	9	1	4	16	6	38	74	30	58	150	110	122	34	41	37
倉吉市	567	151	106	—	9	1	0	2	6	37	98	56	71	4	11	8	4	0	2	1
境港市	316	35	230	13	—	3	0	0	1	0	2	4	4	3	7	4	6	3	1	0
岩美町	157	141	2	0	3	—	0	2	1	1	7	0	0	0	0	0	0	0	0	0
若桜町	27	14	4	0	0	1	—	0	2	0	6	0	0	0	0	0	0	0	0	0
智頭町	57	42	7	4	0	1	0	—	1	0	1	0	0	1	0	0	0	0	0	0
八頭町	195	147	3	10	1	5	11	10	—	0	2	4	1	0	0	0	1	0	0	0
三朝町	54	17	3	25	0	0	0	0	0	—	6	1	1	0	0	0	0	0	1	0
湯梨浜町	336	65	33	173	2	1	1	3	4	13	—	20	19	0	2	0	0	0	0	0
琴浦町	161	23	43	35	5	0	0	0	4	1	15	—	28	1	5	1	0	0	0	0
北栄町	256	24	24	133	4	1	0	0	3	8	35	21	—	0	2	0	0	0	0	1
日吉津村	117	4	82	4	2	0	0	0	1	0	0	6	0	—	2	5	6	4	0	1
大山町	234	26	155	11	4	0	0	0	3	0	1	13	6	7	—	1	7	0	0	0
南部町	159	3	123	1	9	2	0	0	1	0	1	0	0	3	1	—	10	3	0	2
伯耆町	150	7	91	1	9	0	0	0	0	1	0	1	0	10	4	6	—	13	3	4
日南町	45	6	27	1	2	0	0	0	0	0	0	0	0	0	1	1	0	—	7	0
日野町	52	11	22	1	1	0	0	1	1	0	0	0	0	1	1	0	4	8	—	1
江府町	22	2	12	4	2	0	0	0	1	0	0	0	0	0	0	1	0	0	0	—
総計	5,669	1,118	1,375	734	353	175	49	97	229	72	255	234	176	99	209	142	169	70	63	50
転出入超過	—	124	147	-167	-37	-18	-22	-40	-34	-18	81	-73	80	18	25	17	-19	-25	-11	-28

第8表 県内移動者数(男)

(R3.1.1~R3.12.31)

(単位:人)

転入地	総計	従前の住所地																		
		鳥取市	米子市	倉吉市	境港市	岩美町	若桜町	智頭町	八頭町	三朝町	湯梨浜町	琴浦町	北栄町	日吉津村	大山町	南部町	伯耆町	日南町	日野町	江府町
鳥取市	637	—	218	98	20	74	16	38	91	3	23	13	10	5	10	4	4	1	6	3
米子市	771	231	—	63	140	4	1	3	10	2	22	33	11	30	66	45	54	18	20	18
倉吉市	282	79	56	—	3	0	0	2	3	20	39	24	41	1	8	2	3	0	0	1
境港市	162	20	112	7	—	3	0	0	0	0	2	2	3	2	5	1	3	1	1	0
岩美町	76	68	2	0	3	—	0	0	0	1	2	0	0	0	0	0	0	0	0	0
若桜町	15	10	2	0	0	0	—	0	0	0	3	0	0	0	0	0	0	0	0	0
智頭町	31	21	6	2	0	0	0	—	1	0	0	0	0	1	0	0	0	0	0	0
八頭町	85	70	0	4	0	3	3	4	—	0	0	1	0	0	0	0	0	0	0	0
三朝町	21	6	1	11	0	0	0	0	0	—	1	1	1	0	0	0	0	0	0	0
湯梨浜町	152	30	16	82	1	0	1	1	2	5	—	7	6	0	1	0	0	0	0	0
琴浦町	83	11	21	21	2	0	0	0	2	1	7	—	13	1	3	1	0	0	0	0
北栄町	120	15	14	62	0	0	0	0	2	3	18	6	—	0	0	0	0	0	0	0
日吉津村	49	1	34	2	1	0	0	0	1	0	0	2	0	—	2	2	2	2	0	0
大山町	115	12	77	5	0	0	0	0	1	0	1	7	5	3	—	1	3	0	0	0
南部町	78	3	64	0	5	1	0	0	0	0	0	0	0	2	0	—	3	0	0	0
伯耆町	66	5	43	0	4	0	0	0	0	0	0	0	0	4	1	1	—	6	2	0
日南町	24	6	11	1	2	0	0	0	0	0	0	0	0	0	1	0	0	—	3	0
日野町	26	7	10	0	1	0	0	1	1	0	0	0	0	0	0	0	1	4	—	1
江府町	10	1	6	2	1	0	0	0	0	0	0	0	0	0	0	0	0	0	0	—
総計	2,803	596	693	360	183	85	21	49	114	35	118	96	90	49	97	57	73	32	32	23
転出入超過	—	41	78	-78	-21	-9	-6	-18	-29	-14	34	-13	30	0	18	21	-7	-8	-6	-13

第8表 県内移動者数(女)

(R3.1.1~R3.12.31)

(単位:人)

転入地	総計	からの住所地																		
		鳥取市	米子市	倉吉市	境港市	岩美町	若桜町	智頭町	八頭町	三朝町	湯梨浜町	琴浦町	北栄町	日吉津村	大山町	南部町	伯耆町	日南町	日野町	江府町
鳥取市	605	—	190	93	15	77	20	37	93	2	20	21	6	6	13	1	5	4	2	0
米子市	751	169	—	64	125	5	0	1	6	4	16	41	19	28	84	65	68	16	21	19
倉吉市	285	72	50	—	6	1	0	0	3	17	59	32	30	3	3	6	1	0	2	0
境港市	154	15	118	6	—	0	0	0	1	0	0	2	1	1	2	3	3	2	0	0
岩美町	81	73	0	0	0	—	0	2	1	0	5	0	0	0	0	0	0	0	0	0
若桜町	12	4	2	0	0	1	—	0	2	0	3	0	0	0	0	0	0	0	0	0
智頭町	26	21	1	2	0	1	0	—	0	0	1	0	0	0	0	0	0	0	0	0
八頭町	110	77	3	6	1	2	8	6	—	0	2	3	1	0	0	0	1	0	0	0
三朝町	33	11	2	14	0	0	0	0	0	—	5	0	0	0	0	0	0	0	1	0
湯梨浜町	184	35	17	91	1	1	0	2	2	8	—	13	13	0	1	0	0	0	0	0
琴浦町	78	12	22	14	3	0	0	0	2	0	8	—	15	0	2	0	0	0	0	0
北栄町	136	9	10	71	4	1	0	0	1	5	17	15	—	0	2	0	0	0	0	1
日吉津村	68	3	48	2	1	0	0	0	0	0	0	4	0	—	0	3	4	2	0	1
大山町	119	14	78	6	4	0	0	0	2	0	0	6	1	4	—	0	4	0	0	0
南部町	81	0	59	1	4	1	0	0	1	0	1	0	0	1	1	—	7	3	0	2
伯耆町	84	2	48	1	5	0	0	0	0	1	0	1	0	6	3	5	—	7	1	4
日南町	21	0	16	0	0	0	0	0	0	0	0	0	0	0	0	1	0	—	4	0
日野町	26	4	12	1	0	0	0	0	0	0	0	0	0	1	1	0	3	4	—	0
江府町	12	1	6	2	1	0	0	0	1	0	0	0	0	0	0	1	0	0	0	—
総計	2,866	522	682	374	170	90	28	48	115	37	137	138	86	50	112	85	96	38	31	27
転出入超過	—	83	69	-89	-16	-9	-16	-22	-5	-4	47	-60	50	18	7	-4	-12	-17	-5	-15

第9表 市町村別、県外地域別、男女別転入・転出者数

(単位:人)

住所地	鳥取県									鳥取市								
	転入			転出			社会増減			転入			転出			社会増減		
	総数	男	女	総数	男	女	総数	男	女	総数	男	女	総数	男	女	総数	男	女
北海道	97	55	42	103	67	36	-6	-12	6	25	13	12	15	10	5	10	3	7
青森県	19	12	7	29	15	14	-10	-3	-7	6	4	2	3	3	0	3	1	2
岩手県	22	1	21	7	4	3	15	-3	18	21	1	20	1	1	0	20	0	20
宮城県	26	16	10	51	37	14	-25	-21	-4	10	6	4	17	13	4	-7	-7	0
秋田県	11	6	5	12	6	6	-1	0	-1	6	3	3	7	3	4	-1	0	-1
山形県	8	5	3	13	7	6	-5	-2	-3	6	4	2	6	3	3	0	1	-1
福島県	29	16	13	28	17	11	1	-1	2	8	6	2	10	6	4	-2	0	-2
茨城県	70	44	26	85	53	32	-15	-9	-6	14	9	5	23	13	10	-9	-4	-5
栃木県	21	12	9	48	28	20	-27	-16	-11	6	4	2	20	11	9	-14	-7	-7
群馬県	24	18	6	47	25	22	-23	-7	-16	6	5	1	16	11	5	-10	-6	-4
埼玉県	215	123	92	249	135	114	-34	-12	-22	58	31	27	75	39	36	-17	-8	-9
千葉県	214	121	93	248	135	113	-34	-14	-20	74	46	28	80	51	29	-6	-5	-1
東京都	706	385	321	946	508	438	-240	-123	-117	244	136	108	361	203	158	-117	-67	-50
神奈川県	269	149	120	357	207	150	-88	-58	-30	82	49	33	125	71	54	-43	-22	-21
新潟県	33	20	13	31	21	10	2	-1	3	14	9	5	13	9	4	1	0	1
富山県	23	13	10	28	11	17	-5	2	-7	9	5	4	13	8	5	-4	-3	-1
石川県	40	27	13	42	30	12	-2	-3	1	16	11	5	9	8	1	7	3	4
福井県	34	21	13	44	26	18	-10	-5	-5	7	4	3	14	8	6	-7	-4	-3
山梨県	19	8	11	21	11	10	-2	-3	1	5	1	4	6	3	3	-1	-2	1
長野県	59	35	24	42	24	18	17	11	6	19	9	10	15	7	8	4	2	2
岐阜県	59	31	28	52	30	22	7	1	6	18	13	5	14	9	5	4	4	0
静岡県	124	95	29	283	182	101	-159	-87	-72	34	29	5	49	29	20	-15	0	-15
愛知県	257	164	93	352	206	146	-95	-42	-53	92	58	34	110	74	36	-18	-16	-2
三重県	53	37	16	75	43	32	-22	-6	-16	24	17	7	23	12	11	1	5	-4
滋賀県	92	53	39	113	68	45	-21	-15	-6	24	12	12	44	24	20	-20	-12	-8
京都府	314	175	139	378	212	166	-64	-37	-27	131	77	54	153	77	76	-22	0	-22
大阪府	934	491	443	1,187	600	587	-253	-109	-144	363	196	167	443	229	214	-80	-33	-47
兵庫県	817	416	401	874	415	459	-57	1	-58	399	204	195	417	203	214	-18	1	-19
奈良県	77	40	37	88	44	44	-11	-4	-7	29	14	15	34	19	15	-5	-5	0
和歌山県	34	17	17	51	24	27	-17	-7	-10	17	9	8	15	7	8	2	2	0
鳥根県	1,302	670	632	1,143	640	503	159	30	129	237	135	102	205	134	71	32	1	31
岡山県	875	514	361	850	480	370	25	34	-9	293	173	120	287	155	132	6	18	-12
広島県	813	474	339	845	510	335	-32	-36	4	276	173	103	294	175	119	-18	-2	-16
山口県	244	176	68	260	173	87	-16	3	-19	52	37	15	69	47	22	-17	-10	-7
徳島県	54	32	22	55	36	19	-1	-4	3	19	12	7	27	19	8	-8	-7	-1
香川県	110	64	46	86	51	35	24	13	11	41	25	16	29	16	13	12	9	3
愛媛県	108	80	28	131	92	39	-23	-12	-11	29	20	9	39	25	14	-10	-5	-5
高知県	56	32	24	66	39	27	-10	-7	-3	21	14	7	22	15	7	-1	-1	0
福岡県	291	153	138	279	174	105	12	-21	33	79	36	43	104	62	42	-25	-26	1
佐賀県	17	10	7	49	27	22	-32	-17	-15	6	4	2	17	9	8	-11	-5	-6
長崎県	50	25	25	77	41	36	-27	-16	-11	16	10	6	26	15	11	-10	-5	-5
熊本県	64	40	24	54	33	21	10	7	3	11	5	6	16	11	5	-5	-6	1
大分県	40	27	13	32	20	12	8	7	1	15	11	4	13	9	4	2	2	0
宮崎県	28	15	13	37	22	15	-9	-7	-2	6	3	3	14	8	6	-8	-5	-3
鹿児島県	56	29	27	52	32	20	4	-3	7	25	13	12	16	9	7	9	4	5
沖縄県	71	41	30	61	32	29	10	9	1	11	8	3	19	11	8	-8	-3	-5
外国	352	142	210	468	218	250	-116	-76	-40	139	54	85	188	95	93	-49	-41	-8
不詳	32	26	6	42	20	22	-10	6	-16	13	13	0	2	1	1	11	12	-1
計	9,263	5,156	4,107	10,471	5,831	4,640	-1,208	-675	-533	3,056	1,731	1,325	3,518	1,980	1,538	-462	-249	-213

第9表 市町村別、県外地域別、男女別転入・転出者数(続き)

(単位:人)

住所地	米子市									倉吉市								
	転入			転出			社会増減			転入			転出			社会増減		
	総数	男	女	総数	男	女	総数	男	女	総数	男	女	総数	男	女	総数	男	女
北海道	38	22	16	49	31	18	-11	-9	-2	6	2	4	8	4	4	-2	-2	0
青森県	8	5	3	10	6	4	-2	-1	-1	0	0	0	4	1	3	-4	-1	-3
岩手県	1	0	1	4	2	2	-3	-2	-1	0	0	0	1	0	1	-1	0	-1
宮城県	8	5	3	18	14	4	-10	-9	-1	1	1	0	4	3	1	-3	-2	-1
秋田県	3	2	1	1	1	0	2	1	1	0	0	0	1	0	1	-1	0	-1
山形県	2	1	1	6	3	3	-4	-2	-2	0	0	0	1	1	0	-1	-1	0
福島県	19	9	10	5	4	1	14	5	9	1	1	0	6	2	4	-5	-1	-4
茨城県	33	21	12	30	20	10	3	1	2	5	3	2	7	5	2	-2	-2	0
栃木県	10	6	4	11	8	3	-1	-2	1	3	1	2	5	3	2	-2	-2	0
群馬県	10	7	3	9	6	3	1	1	0	3	3	0	8	4	4	-5	-1	-4
埼玉県	73	37	36	74	37	37	-1	0	-1	17	6	11	11	4	7	6	2	4
千葉県	66	32	34	84	44	40	-18	-12	-6	11	3	8	13	7	6	-2	-4	2
東京都	239	137	102	300	147	153	-61	-10	-51	47	26	21	66	42	24	-19	-16	-3
神奈川県	76	40	36	111	66	45	-35	-26	-9	27	18	9	22	10	12	5	8	-3
新潟県	10	4	6	10	7	3	0	-3	3	1	0	1	2	2	0	-1	-2	1
富山県	8	4	4	7	0	7	1	4	-3	1	1	0	5	2	3	-4	-1	-3
石川県	16	13	3	19	14	5	-3	-1	-2	1	0	1	3	2	1	-2	-2	0
福井県	15	10	5	13	7	6	2	3	-1	2	1	1	0	0	0	2	1	1
山梨県	7	4	3	6	4	2	1	0	1	2	0	2	5	1	4	-3	-1	-2
長野県	31	20	11	15	9	6	16	11	5	0	0	0	1	0	1	-1	0	-1
岐阜県	20	7	13	13	7	6	7	0	7	3	1	2	3	1	2	0	0	0
静岡県	34	26	8	90	52	38	-56	-26	-30	3	2	1	6	4	2	-3	-2	-1
愛知県	98	59	39	108	50	58	-10	9	-19	11	6	5	30	17	13	-19	-11	-8
三重県	15	7	8	25	14	11	-10	-7	-3	3	3	0	6	4	2	-3	-1	-2
滋賀県	46	26	20	31	17	14	15	9	6	3	3	0	5	4	1	-2	-1	-1
京都府	67	37	30	97	61	36	-30	-24	-6	23	12	11	35	19	16	-12	-7	-5
大阪府	255	141	114	370	193	177	-115	-52	-63	82	33	49	84	38	46	-2	-5	3
兵庫県	192	95	97	230	109	121	-38	-14	-24	59	36	23	48	14	34	11	22	-11
奈良県	21	11	10	25	12	13	-4	-1	-3	6	3	3	4	0	4	2	3	-1
和歌山県	9	5	4	13	6	7	-4	-1	-3	1	1	0	10	5	5	-9	-4	-5
島根県	717	371	346	546	298	248	171	73	98	74	36	38	85	48	37	-11	-12	1
岡山県	329	194	135	327	203	124	2	-9	11	94	53	41	67	37	30	27	16	11
広島県	344	197	147	326	198	128	18	-1	19	49	27	22	63	40	23	-14	-13	-1
山口県	82	51	31	125	79	46	-43	-28	-15	5	4	1	8	6	2	-3	-2	-1
徳島県	28	17	11	18	14	4	10	3	7	1	1	0	3	1	2	-2	0	-2
香川県	43	24	19	36	23	13	7	1	6	4	2	2	3	1	2	1	1	0
愛媛県	59	45	14	43	26	17	16	19	-3	10	7	3	10	9	1	0	-2	2
高知県	21	10	11	21	11	10	0	-1	1	5	4	1	2	1	1	3	3	0
福岡県	102	62	40	91	56	35	11	6	5	16	10	6	13	7	6	3	3	0
佐賀県	11	6	5	17	8	9	-6	-2	-4	0	0	0	2	2	0	-2	-2	0
長崎県	20	8	12	31	15	16	-11	-7	-4	3	2	1	1	1	0	2	1	1
熊本県	39	27	12	26	15	11	13	12	1	8	4	4	3	2	1	5	2	3
大分県	14	8	6	13	7	6	1	1	0	2	1	1	0	0	0	2	1	1
宮崎県	10	7	3	12	6	6	-2	1	-3	2	0	2	1	1	0	1	-1	2
鹿児島県	12	7	5	18	13	5	-6	-6	0	1	1	0	1	1	0	0	0	0
沖縄県	25	12	13	23	10	13	2	2	0	9	4	5	1	0	1	8	4	4
外国	89	37	52	75	34	41	14	3	11	26	15	11	51	30	21	-25	-15	-10
不詳	17	12	5	0	0	0	17	12	5	2	1	1	3	2	1	-1	-1	0
計	3,392	1,888	1,504	3,532	1,967	1,565	-140	-79	-61	633	338	295	721	388	333	-88	-50	-38

第9表 市町村別、県外地域別、男女別転入・転出者数(続き)

(単位:人)

住所地	境港市									岩美町								
	転入			転出			社会増減			転入			転出			社会増減		
	総数	男	女	総数	男	女	総数	男	女	総数	男	女	総数	男	女	総数	男	女
北海道	11	7	4	12	11	1	-1	-4	3	0	0	0	0	0	0	0	0	0
青森県	4	2	2	7	3	4	-3	-1	-2	0	0	0	0	0	0	0	0	0
岩手県	0	0	0	1	1	0	-1	-1	0	0	0	0	0	0	0	0	0	0
宮城県	4	2	2	4	3	1	0	-1	1	0	0	0	0	0	0	0	0	0
秋田県	2	1	1	3	2	1	-1	-1	0	0	0	0	0	0	0	0	0	0
山形県	0	0	0	0	0	0	0	0	0	0	0	0	0	0	0	0	0	0
福島県	0	0	0	3	1	2	-3	-1	-2	1	0	1	1	1	0	0	-1	1
茨城県	12	9	3	6	2	4	6	7	-1	1	1	0	3	3	0	-2	-2	0
栃木県	0	0	0	2	2	0	-2	-2	0	0	0	0	2	1	1	-2	-1	-1
群馬県	1	1	0	6	2	4	-5	-1	-4	0	0	0	0	0	0	0	0	0
埼玉県	43	34	9	50	33	17	-7	1	-8	2	2	0	2	1	1	0	1	-1
千葉県	26	16	10	16	10	6	10	6	4	4	2	2	2	0	2	2	2	0
東京都	51	26	25	63	42	21	-12	-16	4	8	4	4	13	5	8	-5	-1	-4
神奈川県	14	5	9	25	18	7	-11	-13	2	5	3	2	4	2	2	1	1	0
新潟県	5	5	0	4	3	1	1	2	-1	1	0	1	0	0	0	1	0	1
富山県	0	0	0	0	0	0	0	0	0	0	0	0	0	0	0	0	0	0
石川県	3	1	2	5	4	1	-2	-3	1	0	0	0	0	0	0	0	0	0
福井県	5	4	1	12	8	4	-7	-4	-3	0	0	0	0	0	0	0	0	0
山梨県	0	0	0	1	0	1	-1	0	-1	1	0	1	0	0	0	1	0	1
長野県	1	1	0	1	1	0	0	0	0	0	0	0	3	2	1	-3	-2	-1
岐阜県	13	6	7	10	6	4	3	0	3	1	1	0	0	0	0	1	1	0
静岡県	42	30	12	122	85	37	-80	-55	-25	4	2	2	1	1	0	3	1	2
愛知県	33	25	8	43	33	10	-10	-8	-2	0	0	0	3	1	2	-3	-1	-2
三重県	2	2	0	4	2	2	-2	0	-2	1	0	1	3	0	3	-2	0	-2
滋賀県	7	6	1	13	9	4	-6	-3	-3	0	0	0	3	2	1	-3	-2	-1
京都府	30	23	7	30	17	13	0	6	-6	4	1	3	4	3	1	0	-2	2
大阪府	43	20	23	51	19	32	-8	1	-9	24	9	15	17	7	10	7	2	5
兵庫県	38	20	18	33	18	15	5	2	3	27	9	18	26	8	18	1	1	0
奈良県	2	1	1	4	2	2	-2	-1	-1	2	1	1	0	0	0	2	1	1
和歌山県	2	0	2	5	4	1	-3	-4	1	1	0	1	0	0	0	1	0	1
島根県	152	69	83	143	80	63	9	-11	20	0	0	0	10	5	5	-10	-5	-5
岡山県	25	19	6	29	15	14	-4	4	-8	14	7	7	11	9	2	3	-2	5
広島県	51	28	23	47	38	9	4	-10	14	8	3	5	7	5	2	1	-2	3
山口県	87	73	14	29	23	6	58	50	8	2	0	2	0	0	0	2	0	2
徳島県	1	0	1	3	2	1	-2	-2	0	0	0	0	0	0	0	0	0	0
香川県	2	2	0	6	5	1	-4	-3	-1	1	1	0	0	0	0	1	1	0
愛媛県	1	0	1	7	6	1	-6	-6	0	2	2	0	3	3	0	-1	-1	0
高知県	5	1	4	8	2	6	-3	-1	-2	3	2	1	0	0	0	3	2	1
福岡県	43	26	17	37	26	11	6	0	6	2	1	1	3	2	1	-1	-1	0
佐賀県	0	0	0	8	5	3	-8	-5	-3	0	0	0	3	2	1	-3	-2	-1
長崎県	8	5	3	6	5	1	2	0	2	0	0	0	2	2	0	-2	-2	0
熊本県	1	0	1	0	0	0	1	0	1	1	1	0	0	0	0	1	1	0
大分県	7	6	1	0	0	0	7	6	1	0	0	0	1	1	0	-1	-1	0
宮崎県	6	4	2	5	4	1	1	0	1	0	0	0	1	0	1	-1	0	-1
鹿児島県	13	7	6	10	6	4	3	1	2	0	0	0	0	0	0	0	0	0
沖縄県	17	12	5	11	8	3	6	4	2	0	0	0	0	0	0	0	0	0
外国	13	6	7	60	25	35	-47	-19	-28	5	0	5	9	5	4	-4	-5	1
不詳	0	0	0	0	0	0	0	0	0	0	0	0	18	10	8	-18	-10	-8
計	826	505	321	945	591	354	-119	-86	-33	125	52	73	155	81	74	-30	-29	-1

第9表 市町村別、県外地域別、男女別転入・転出者数(続き)

(単位:人)

住所地	若桜町									智頭町								
	転入			転出			社会増減			転入			転出			社会増減		
	総数	男	女	総数	男	女	総数	男	女	総数	男	女	総数	男	女	総数	男	女
北海道	0	0	0	0	0	0	0	0	0	3	2	1	0	0	0	3	2	1
青森県	0	0	0	0	0	0	0	0	0	0	0	0	0	0	0	0	0	0
岩手県	0	0	0	0	0	0	0	0	0	0	0	0	0	0	0	0	0	0
宮城県	0	0	0	1	1	0	-1	-1	0	0	0	0	0	0	0	0	0	0
秋田県	0	0	0	0	0	0	0	0	0	0	0	0	0	0	0	0	0	0
山形県	0	0	0	0	0	0	0	0	0	0	0	0	0	0	0	0	0	0
福島県	0	0	0	0	0	0	0	0	0	0	0	0	0	0	0	0	0	0
茨城県	0	0	0	0	0	0	0	0	0	0	0	0	1	0	1	-1	0	-1
栃木県	0	0	0	0	0	0	0	0	0	0	0	0	1	0	1	-1	0	-1
群馬県	0	0	0	0	0	0	0	0	0	1	0	1	2	1	1	-1	-1	0
埼玉県	0	0	0	0	0	0	0	0	0	0	0	0	0	0	0	0	0	0
千葉県	0	0	0	2	2	0	-2	-2	0	4	2	2	5	2	3	-1	0	-1
東京都	2	1	1	1	1	0	1	0	1	12	4	8	18	7	11	-6	-3	-3
神奈川県	0	0	0	3	2	1	-3	-2	-1	3	0	3	6	1	5	-3	-1	-2
新潟県	0	0	0	0	0	0	0	0	0	0	0	0	0	0	0	0	0	0
富山県	1	1	0	0	0	0	1	1	0	0	0	0	1	0	1	-1	0	-1
石川県	0	0	0	0	0	0	0	0	0	0	0	0	0	0	0	0	0	0
福井県	0	0	0	0	0	0	0	0	0	0	0	0	0	0	0	0	0	0
山梨県	0	0	0	0	0	0	0	0	0	0	0	0	1	1	0	-1	-1	0
長野県	0	0	0	0	0	0	0	0	0	5	3	2	0	0	0	5	3	2
岐阜県	0	0	0	0	0	0	0	0	0	0	0	0	0	0	0	0	0	0
静岡県	0	0	0	0	0	0	0	0	0	1	1	0	0	0	0	1	1	0
愛知県	1	1	0	1	0	1	0	1	-1	0	0	0	6	5	1	-6	-5	-1
三重県	0	0	0	1	1	0	-1	-1	0	0	0	0	1	1	0	-1	-1	0
滋賀県	0	0	0	0	0	0	0	0	0	1	1	0	1	1	0	0	0	0
京都府	0	0	0	2	0	2	-2	0	-2	5	2	3	2	0	2	3	2	1
大阪府	5	3	2	12	3	9	-7	0	-7	13	6	7	13	7	6	0	-1	1
兵庫県	8	2	6	6	5	1	2	-3	5	9	4	5	12	6	6	-3	-2	-1
奈良県	1	1	0	0	0	0	1	1	0	1	1	0	1	1	0	0	0	0
和歌山県	0	0	0	2	0	2	-2	0	-2	2	1	1	2	1	1	0	0	0
島根県	0	0	0	0	0	0	0	0	0	0	0	0	0	0	0	0	0	0
岡山県	1	0	1	2	0	2	-1	0	-1	13	7	6	20	10	10	-7	-3	-4
広島県	0	0	0	2	1	1	-2	-1	-1	0	0	0	9	4	5	-9	-4	-5
山口県	0	0	0	1	1	0	-1	-1	0	0	0	0	0	0	0	0	0	0
徳島県	0	0	0	0	0	0	0	0	0	1	0	1	1	0	1	0	0	0
香川県	0	0	0	0	0	0	0	0	0	1	0	1	2	1	1	-1	-1	0
愛媛県	0	0	0	1	1	0	-1	-1	0	1	1	0	3	3	0	-2	-2	0
高知県	0	0	0	0	0	0	0	0	0	1	1	0	0	0	0	1	1	0
福岡県	1	1	0	0	0	0	1	1	0	5	1	4	2	1	1	3	0	3
佐賀県	0	0	0	0	0	0	0	0	0	0	0	0	0	0	0	0	0	0
長崎県	0	0	0	0	0	0	0	0	0	0	0	0	0	0	0	0	0	0
熊本県	0	0	0	1	0	1	-1	0	-1	0	0	0	0	0	0	0	0	0
大分県	0	0	0	0	0	0	0	0	0	0	0	0	0	0	0	0	0	0
宮崎県	0	0	0	0	0	0	0	0	0	1	0	1	0	0	0	1	0	1
鹿児島県	0	0	0	0	0	0	0	0	0	0	0	0	0	0	0	0	0	0
沖縄県	0	0	0	0	0	0	0	0	0	0	0	0	1	1	0	-1	-1	0
外国	2	0	2	1	0	1	1	0	1	12	5	7	3	0	3	9	5	4
不詳	0	0	0	0	0	0	0	0	0	0	0	0	1	0	1	-1	0	-1
計	22	10	12	39	18	21	-17	-8	-9	95	42	53	115	54	61	-20	-12	-8

第9表 市町村別、県外地域別、男女別転入・転出者数(続き)

(単位:人)

住所地	八頭町									三朝町								
	転入			転出			社会増減			転入			転出			社会増減		
	総数	男	女	総数	男	女	総数	男	女	総数	男	女	総数	男	女	総数	男	女
北海道	1	0	1	1	1	0	0	-1	1	0	0	0	1	0	1	-1	0	-1
青森県	0	0	0	0	0	0	0	0	0	0	0	0	0	0	0	0	0	0
岩手県	0	0	0	0	0	0	0	0	0	0	0	0	0	0	0	0	0	0
宮城県	1	1	0	0	0	0	1	1	0	0	0	0	0	0	0	0	0	0
秋田県	0	0	0	0	0	0	0	0	0	0	0	0	0	0	0	0	0	0
山形県	0	0	0	0	0	0	0	0	0	0	0	0	0	0	0	0	0	0
福島県	0	0	0	0	0	0	0	0	0	0	0	0	0	0	0	0	0	0
茨城県	0	0	0	1	1	0	-1	-1	0	1	0	1	2	1	1	-1	-1	0
栃木県	0	0	0	3	1	2	-3	-1	-2	0	0	0	0	0	0	0	0	0
群馬県	0	0	0	2	0	2	-2	0	-2	1	0	1	0	0	0	1	0	1
埼玉県	0	0	0	2	2	0	-2	-2	0	1	1	0	3	2	1	-2	-1	-1
千葉県	3	1	2	4	2	2	-1	-1	0	0	0	0	1	1	0	-1	-1	0
東京都	6	3	3	14	10	4	-8	-7	-1	5	2	3	12	8	4	-7	-6	-1
神奈川県	15	10	5	8	5	3	7	5	2	4	1	3	5	1	4	-1	0	-1
新潟県	0	0	0	0	0	0	0	0	0	0	0	0	0	0	0	0	0	0
富山県	0	0	0	0	0	0	0	0	0	0	0	0	1	0	1	-1	0	-1
石川県	1	0	1	3	1	2	-2	-1	-1	1	1	0	0	0	0	1	1	0
福井県	1	1	0	0	0	0	1	1	0	1	0	1	1	0	1	0	0	0
山梨県	2	2	0	0	0	0	2	2	0	0	0	0	1	1	0	-1	-1	0
長野県	0	0	0	2	2	0	-2	-2	0	1	1	0	0	0	0	1	1	0
岐阜県	0	0	0	3	2	1	-3	-2	-1	0	0	0	3	1	2	-3	-1	-2
静岡県	0	0	0	4	2	2	-4	-2	-2	0	0	0	0	0	0	0	0	0
愛知県	1	1	0	3	2	1	-2	-1	-1	2	2	0	6	2	4	-4	0	-4
三重県	0	0	0	1	1	0	-1	-1	0	0	0	0	0	0	0	0	0	0
滋賀県	2	1	1	1	1	0	1	0	1	1	0	1	1	1	0	0	-1	1
京都府	3	2	1	9	5	4	-6	-3	-3	1	1	0	2	1	1	-1	0	-1
大阪府	17	11	6	29	20	9	-12	-9	-3	3	0	3	7	3	4	-4	-3	-1
兵庫県	14	7	7	18	8	10	-4	-1	-3	7	5	2	5	3	2	2	2	0
奈良県	1	0	1	5	4	1	-4	-4	0	1	1	0	1	0	1	0	1	-1
和歌山県	0	0	0	1	0	1	-1	0	-1	0	0	0	0	0	0	0	0	0
島根県	2	1	1	6	2	4	-4	-1	-3	1	0	1	3	1	2	-2	-1	-1
岡山県	11	5	6	16	5	11	-5	0	-5	8	4	4	5	4	1	3	0	3
広島県	9	4	5	17	11	6	-8	-7	-1	13	7	6	3	1	2	10	6	4
山口県	1	0	1	3	2	1	-2	-2	0	1	0	1	0	0	0	1	0	1
徳島県	0	0	0	0	0	0	0	0	0	0	0	0	1	0	1	-1	0	-1
香川県	1	1	0	0	0	0	1	1	0	1	0	1	0	0	0	1	0	1
愛媛県	0	0	0	4	3	1	-4	-3	-1	0	0	0	3	2	1	-3	-2	-1
高知県	0	0	0	3	3	0	-3	-3	0	0	0	0	0	0	0	0	0	0
福岡県	3	2	1	3	3	0	0	-1	1	0	0	0	1	1	0	-1	-1	0
佐賀県	0	0	0	0	0	0	0	0	0	0	0	0	0	0	0	0	0	0
長崎県	0	0	0	0	0	0	0	0	0	0	0	0	0	0	0	0	0	0
熊本県	0	0	0	1	1	0	-1	-1	0	0	0	0	0	0	0	0	0	0
大分県	0	0	0	2	1	1	-2	-1	-1	1	1	0	1	1	0	0	0	0
宮崎県	1	0	1	0	0	0	1	0	1	0	0	0	0	0	0	0	0	0
鹿児島県	0	0	0	1	1	0	-1	-1	0	0	0	0	0	0	0	0	0	0
沖縄県	0	0	0	1	0	1	-1	0	-1	0	0	0	0	0	0	0	0	0
外国	1	0	1	8	4	4	-7	-4	-3	5	2	3	5	1	4	0	1	-1
不詳	0	0	0	0	0	0	0	0	0	0	0	0	2	1	1	-2	-1	-1
計	97	53	44	179	106	73	-82	-53	-29	60	29	31	76	37	39	-16	-8	-8

第9表 市町村別、県外地域別、男女別転入・転出者数(続き)

(単位:人)

住所地	湯梨浜町									琴浦町								
	転入			転出			社会増減			転入			転出			社会増減		
	総数	男	女	総数	男	女	総数	男	女	総数	男	女	総数	男	女	総数	男	女
北海道	1	1	0	1	0	1	0	1	-1	1	1	0	3	2	1	-2	-1	-1
青森県	0	0	0	2	1	1	-2	-1	-1	0	0	0	2	1	1	-2	-1	-1
岩手県	0	0	0	0	0	0	0	0	0	0	0	0	0	0	0	0	0	0
宮城県	0	0	0	1	1	0	-1	-1	0	1	0	1	1	0	1	0	0	0
秋田県	0	0	0	0	0	0	0	0	0	0	0	0	0	0	0	0	0	0
山形県	0	0	0	0	0	0	0	0	0	0	0	0	0	0	0	0	0	0
福島県	0	0	0	1	1	0	-1	-1	0	0	0	0	0	0	0	0	0	0
茨城県	0	0	0	2	0	2	-2	0	-2	2	1	1	4	3	1	-2	-2	0
栃木県	0	0	0	2	2	0	-2	-2	0	1	1	0	1	0	1	0	1	-1
群馬県	0	0	0	3	1	2	-3	-1	-2	2	2	0	0	0	0	2	2	0
埼玉県	0	0	0	6	5	1	-6	-5	-1	4	1	3	5	1	4	-1	0	-1
千葉県	5	3	2	12	3	9	-7	0	-7	3	2	1	14	2	12	-11	0	-11
東京都	11	7	4	15	8	7	-4	-1	-3	12	5	7	25	7	18	-13	-2	-11
神奈川県	9	4	5	3	1	2	6	3	3	5	3	2	10	8	2	-5	-5	0
新潟県	0	0	0	0	0	0	0	0	0	0	0	0	0	0	0	0	0	0
富山県	2	1	1	1	1	0	1	0	1	2	1	1	0	0	0	2	1	1
石川県	0	0	0	1	0	1	-1	0	-1	1	1	0	0	0	0	1	1	0
福井県	0	0	0	0	0	0	0	0	0	1	0	1	1	0	1	0	0	0
山梨県	0	0	0	0	0	0	0	0	0	1	1	0	1	1	0	0	0	0
長野県	2	1	1	1	0	1	1	1	0	0	0	0	3	2	1	-3	-2	-1
岐阜県	0	0	0	3	2	1	-3	-2	-1	0	0	0	1	1	0	-1	-1	0
静岡県	0	0	0	4	2	2	-4	-2	-2	3	2	1	0	0	0	3	2	1
愛知県	4	3	1	12	7	5	-8	-4	-4	1	0	1	6	2	4	-5	-2	-3
三重県	3	3	0	5	4	1	-2	-1	-1	3	3	0	2	0	2	1	3	-2
滋賀県	1	1	0	3	1	2	-2	0	-2	2	1	1	1	1	0	1	0	1
京都府	9	4	5	4	1	3	5	3	2	18	10	8	6	4	2	12	6	6
大阪府	13	6	7	25	10	15	-12	-4	-8	24	14	10	39	19	20	-15	-5	-10
兵庫県	16	9	7	11	5	6	5	4	1	10	3	7	20	10	10	-10	-7	-3
奈良県	1	1	0	2	0	2	-1	1	-2	2	0	2	2	0	2	0	0	0
和歌山県	0	0	0	0	0	0	0	0	0	1	0	1	1	0	1	0	0	0
島根県	16	8	8	15	6	9	1	2	-1	15	8	7	26	14	12	-11	-6	-5
岡山県	13	8	5	21	10	11	-8	-2	-6	11	9	2	13	8	5	-2	1	-3
広島県	7	4	3	9	4	5	-2	0	-2	7	5	2	11	5	6	-4	0	-4
山口県	3	1	2	2	2	0	1	-1	2	1	1	0	5	3	2	-4	-2	-2
徳島県	3	1	2	0	0	0	3	1	2	1	1	0	1	0	1	0	1	-1
香川県	4	2	2	0	0	0	4	2	2	2	2	0	2	2	0	0	0	0
愛媛県	0	0	0	1	0	1	-1	0	-1	1	1	0	6	5	1	-5	-4	-1
高知県	0	0	0	2	2	0	-2	-2	0	0	0	0	1	0	1	-1	0	-1
福岡県	0	0	0	6	4	2	-6	-4	-2	6	3	3	5	4	1	1	-1	2
佐賀県	0	0	0	1	0	1	-1	0	-1	0	0	0	0	0	0	0	0	0
長崎県	0	0	0	0	0	0	0	0	0	1	0	1	6	0	6	-5	0	-5
熊本県	1	0	1	2	0	2	-1	0	-1	1	1	0	3	2	1	-2	-1	-1
大分県	0	0	0	1	1	0	-1	-1	0	1	0	1	1	0	1	0	0	0
宮崎県	0	0	0	0	0	0	0	0	0	0	0	0	1	1	0	-1	-1	0
鹿児島県	0	0	0	0	0	0	0	0	0	2	0	2	5	2	3	-3	-2	-1
沖縄県	2	1	1	2	0	2	0	1	-1	5	2	3	1	1	0	4	1	3
外国	5	3	2	4	1	3	1	2	-1	26	9	17	16	3	13	10	6	4
不詳	0	0	0	5	1	4	-5	-1	-4	0	0	0	0	0	0	0	0	0
計	131	72	59	191	87	104	-60	-15	-45	180	94	86	251	114	137	-71	-20	-51

第9表 市町村別、県外地域別、男女別転入・転出者数(続き)

(単位:人)

住所地	北栄町									日吉津村								
	転入			転出			社会増減			転入			転出			社会増減		
	総数	男	女	総数	男	女	総数	男	女	総数	男	女	総数	男	女	総数	男	女
北海道	1	1	0	3	2	1	-2	-1	-1	0	0	0	0	0	0	0	0	0
青森県	0	0	0	0	0	0	0	0	0	0	0	0	0	0	0	0	0	0
岩手県	0	0	0	0	0	0	0	0	0	0	0	0	0	0	0	0	0	0
宮城県	0	0	0	5	2	3	-5	-2	-3	0	0	0	0	0	0	0	0	0
秋田県	0	0	0	0	0	0	0	0	0	0	0	0	0	0	0	0	0	0
山形県	0	0	0	0	0	0	0	0	0	0	0	0	0	0	0	0	0	0
福島県	0	0	0	1	1	0	-1	-1	0	0	0	0	0	0	0	0	0	0
茨城県	0	0	0	1	1	0	-1	-1	0	0	0	0	0	0	0	0	0	0
栃木県	0	0	0	0	0	0	0	0	0	0	0	0	0	0	0	0	0	0
群馬県	0	0	0	1	0	1	-1	0	-1	0	0	0	0	0	0	0	0	0
埼玉県	1	1	0	6	4	2	-5	-3	-2	3	1	2	2	1	1	1	0	1
千葉県	1	1	0	4	3	1	-3	-2	-1	0	0	0	0	0	0	0	0	0
東京都	13	5	8	6	1	5	7	4	3	7	4	3	6	2	4	1	2	-1
神奈川県	8	5	3	10	5	5	-2	0	-2	3	1	2	1	1	0	2	0	2
新潟県	0	0	0	2	0	2	-2	0	-2	1	1	0	0	0	0	1	1	0
富山県	0	0	0	0	0	0	0	0	0	0	0	0	0	0	0	0	0	0
石川県	0	0	0	1	0	1	-1	0	-1	0	0	0	0	0	0	0	0	0
福井県	1	0	1	0	0	0	1	0	1	0	0	0	0	0	0	0	0	0
山梨県	0	0	0	0	0	0	0	0	0	0	0	0	0	0	0	0	0	0
長野県	0	0	0	1	1	0	-1	-1	0	0	0	0	0	0	0	0	0	0
岐阜県	0	0	0	0	0	0	0	0	0	0	0	0	0	0	0	0	0	0
静岡県	1	1	0	2	2	0	-1	-1	0	1	1	0	2	2	0	-1	-1	0
愛知県	5	2	3	7	3	4	-2	-1	-1	0	0	0	0	0	0	0	0	0
三重県	1	1	0	1	1	0	0	0	0	0	0	0	1	1	0	-1	-1	0
滋賀県	0	0	0	5	3	2	-5	-3	-2	0	0	0	0	0	0	0	0	0
京都府	9	3	6	7	5	2	2	-2	4	1	1	0	5	5	0	-4	-4	0
大阪府	14	5	9	17	8	9	-3	-3	0	3	3	0	4	2	2	-1	1	-2
兵庫県	16	8	8	14	10	4	2	-2	4	0	0	0	3	2	1	-3	-2	-1
奈良県	2	1	1	1	1	0	1	0	1	2	1	1	1	1	0	1	0	1
和歌山県	1	1	0	1	0	1	0	1	-1	0	0	0	0	0	0	0	0	0
島根県	11	5	6	12	4	8	-1	1	-2	15	7	8	12	8	4	3	-1	4
岡山県	24	16	8	11	4	7	13	12	1	4	2	2	3	2	1	1	0	1
広島県	12	8	4	7	4	3	5	4	1	4	1	3	4	1	3	0	0	0
山口県	4	4	0	4	1	3	0	3	-3	1	1	0	3	1	2	-2	0	-2
徳島県	0	0	0	0	0	0	0	0	0	0	0	0	0	0	0	0	0	0
香川県	5	1	4	3	1	2	2	0	2	1	1	0	0	0	0	1	1	0
愛媛県	0	0	0	0	0	0	0	0	0	0	0	0	1	1	0	-1	-1	0
高知県	0	0	0	1	1	0	-1	-1	0	0	0	0	0	0	0	0	0	0
福岡県	14	1	13	1	0	1	13	1	12	3	1	2	1	1	0	2	0	2
佐賀県	0	0	0	0	0	0	0	0	0	0	0	0	0	0	0	0	0	0
長崎県	0	0	0	0	0	0	0	0	0	0	0	0	0	0	0	0	0	0
熊本県	1	1	0	1	1	0	0	0	0	0	0	0	0	0	0	0	0	0
大分県	0	0	0	0	0	0	0	0	0	0	0	0	0	0	0	0	0	0
宮崎県	0	0	0	2	2	0	-2	-2	0	0	0	0	0	0	0	0	0	0
鹿児島県	1	0	1	0	0	0	1	0	1	0	0	0	0	0	0	0	0	0
沖縄県	0	0	0	1	1	0	-1	-1	0	0	0	0	0	0	0	0	0	0
外国	7	5	2	8	2	6	-1	-3	-4	3	2	1	1	0	1	2	2	0
不詳	0	0	0	3	1	2	-3	-1	-2	0	0	0	0	0	0	0	0	0
計	153	76	77	150	75	75	3	1	2	52	28	24	50	31	19	2	-3	5

第9表 市町村別、県外地域別、男女別転入・転出者数(続き)

(単位:人)

住所地	大山町									南部町								
	転入			転出			社会増減			転入			転出			社会増減		
	総数	男	女	総数	男	女	総数	男	女	総数	男	女	総数	男	女	総数	男	女
北海道	1	1	0	2	1	1	-1	0	-1	4	3	1	3	2	1	1	1	0
青森県	0	0	0	1	0	1	-1	0	-1	0	0	0	0	0	0	0	0	0
岩手県	0	0	0	0	0	0	0	0	0	0	0	0	0	0	0	0	0	0
宮城県	0	0	0	0	0	0	0	0	0	1	1	0	0	0	0	1	1	0
秋田県	0	0	0	0	0	0	0	0	0	0	0	0	0	0	0	0	0	0
山形県	0	0	0	0	0	0	0	0	0	0	0	0	0	0	0	0	0	0
福島県	0	0	0	1	1	0	-1	-1	0	0	0	0	0	0	0	0	0	0
茨城県	0	0	0	1	1	0	-1	-1	0	0	0	0	1	0	1	-1	0	-1
栃木県	0	0	0	1	0	1	-1	0	-1	0	0	0	0	0	0	0	0	0
群馬県	0	0	0	0	0	0	0	0	0	0	0	0	0	0	0	0	0	0
埼玉県	6	4	2	2	0	2	4	4	0	3	3	0	4	3	1	-1	0	-1
千葉県	4	4	0	5	4	1	-1	0	-1	8	7	1	3	1	2	5	6	-1
東京都	13	6	7	17	11	6	-4	-5	1	17	8	9	12	5	7	5	3	2
神奈川県	4	2	2	12	9	3	-8	-7	-1	8	4	4	5	4	1	3	0	3
新潟県	1	1	0	0	0	0	1	1	0	0	0	0	0	0	0	0	0	0
富山県	0	0	0	0	0	0	0	0	0	0	0	0	0	0	0	0	0	0
石川県	0	0	0	0	0	0	0	0	0	1	0	1	1	1	0	0	-1	1
福井県	1	1	0	2	2	0	-1	-1	0	0	0	0	1	1	0	-1	-1	0
山梨県	0	0	0	0	0	0	0	0	0	0	0	0	0	0	0	0	0	0
長野県	0	0	0	0	0	0	0	0	0	0	0	0	0	0	0	0	0	0
岐阜県	0	0	0	0	0	0	0	0	0	3	2	1	1	1	0	2	1	1
静岡県	0	0	0	0	0	0	0	0	0	0	0	0	1	1	0	-1	-1	0
愛知県	2	1	1	3	2	1	-1	-1	0	1	1	0	3	1	2	-2	0	-2
三重県	1	1	0	2	2	0	-1	-1	0	0	0	0	0	0	0	0	0	0
滋賀県	1	0	1	4	3	1	-3	-3	0	1	0	1	0	0	0	1	0	1
京都府	1	0	1	8	6	2	-7	-6	-1	5	1	4	4	3	1	1	-2	3
大阪府	22	10	12	37	24	13	-15	-14	-1	10	8	2	14	7	7	-4	1	-5
兵庫県	8	4	4	7	4	3	1	0	1	3	2	1	11	5	6	-8	-3	-5
奈良県	1	1	0	3	2	1	-2	-1	-1	2	0	2	3	1	2	-1	-1	0
和歌山県	0	0	0	0	0	0	0	0	0	0	0	0	0	0	0	0	0	0
島根県	15	6	9	41	24	17	-26	-18	-8	23	11	12	8	2	6	15	9	6
岡山県	6	2	4	14	9	5	-8	-7	-1	9	4	5	8	2	6	1	2	-1
広島県	8	3	5	12	6	6	-4	-3	-1	16	9	7	8	1	7	8	8	0
山口県	0	0	0	2	2	0	-2	-2	0	0	0	0	0	0	0	0	0	0
徳島県	0	0	0	0	0	0	0	0	0	0	0	0	1	0	1	-1	0	-1
香川県	1	1	0	0	0	0	1	1	0	0	0	0	1	1	0	-1	-1	0
愛媛県	0	0	0	3	3	0	-3	-3	0	0	0	0	1	1	0	-1	-1	0
高知県	0	0	0	0	0	0	0	0	0	0	0	0	5	3	2	-5	-3	-2
福岡県	3	2	1	5	1	4	-2	1	-3	8	2	6	1	1	0	7	1	6
佐賀県	0	0	0	1	1	0	-1	-1	0	0	0	0	0	0	0	0	0	0
長崎県	2	0	2	4	2	2	-2	-2	0	0	0	0	0	0	0	0	0	0
熊本県	0	0	0	0	0	0	0	0	0	0	0	0	0	0	0	0	0	0
大分県	0	0	0	0	0	0	0	0	0	0	0	0	0	0	0	0	0	0
宮崎県	0	0	0	1	0	1	-1	0	-1	0	0	0	0	0	0	0	0	0
鹿児島県	2	1	1	0	0	0	2	1	1	0	0	0	1	0	1	-1	0	-1
沖縄県	0	0	0	1	0	1	-1	0	-1	2	2	0	0	0	0	2	2	0
外国	3	0	3	15	5	10	-12	-5	-7	7	0	7	16	11	5	-9	-11	2
不詳	0	0	0	0	0	0	0	0	0	0	0	0	6	4	2	-6	-4	-2
計	106	51	55	207	125	82	-101	-74	-27	132	68	64	123	62	61	9	6	3

第9表 市町村別、県外地域別、男女別転入・転出者数(続き)

(単位:人)

住所地	伯耆町									日南町								
	転入			転出			社会増減			転入			転出			社会増減		
	総数	男	女	総数	男	女	総数	男	女	総数	男	女	総数	男	女	総数	男	女
北海道	5	2	3	0	0	0	5	2	3	0	0	0	3	2	1	-3	-2	-1
青森県	0	0	0	0	0	0	0	0	0	0	0	0	0	0	0	0	0	0
岩手県	0	0	0	0	0	0	0	0	0	0	0	0	0	0	0	0	0	0
宮城県	0	0	0	0	0	0	0	0	0	0	0	0	0	0	0	0	0	0
秋田県	0	0	0	0	0	0	0	0	0	0	0	0	0	0	0	0	0	0
山形県	0	0	0	0	0	0	0	0	0	0	0	0	0	0	0	0	0	0
福島県	0	0	0	0	0	0	0	0	0	0	0	0	0	0	0	0	0	0
茨城県	2	0	2	2	2	0	0	-2	2	0	0	0	0	0	0	0	0	0
栃木県	1	0	1	0	0	0	1	0	1	0	0	0	0	0	0	0	0	0
群馬県	0	0	0	0	0	0	0	0	0	0	0	0	0	0	0	0	0	0
埼玉県	1	0	1	5	3	2	-4	-3	-1	0	0	0	2	0	2	-2	0	-2
千葉県	2	1	1	3	3	0	-1	-2	1	0	0	0	0	0	0	0	0	0
東京都	8	4	4	10	6	4	-2	-2	0	6	4	2	4	1	3	2	3	-1
神奈川県	2	2	0	5	2	3	-3	0	-3	0	0	0	1	1	0	-1	-1	0
新潟県	0	0	0	0	0	0	0	0	0	0	0	0	0	0	0	0	0	0
富山県	0	0	0	0	0	0	0	0	0	0	0	0	0	0	0	0	0	0
石川県	0	0	0	0	0	0	0	0	0	0	0	0	0	0	0	0	0	0
福井県	0	0	0	0	0	0	0	0	0	0	0	0	0	0	0	0	0	0
山梨県	0	0	0	0	0	0	0	0	0	0	0	0	0	0	0	0	0	0
長野県	0	0	0	0	0	0	0	0	0	0	0	0	0	0	0	0	0	0
岐阜県	1	1	0	1	0	1	0	1	-1	0	0	0	0	0	0	0	0	0
静岡県	1	1	0	1	1	0	0	0	0	0	0	0	0	0	0	0	0	0
愛知県	2	2	0	4	1	3	-2	1	-3	0	0	0	1	0	1	-1	0	-1
三重県	0	0	0	0	0	0	0	0	0	0	0	0	0	0	0	0	0	0
滋賀県	2	2	0	1	1	0	1	1	0	1	0	1	0	0	0	1	0	1
京都府	1	1	0	4	2	2	-3	-1	-2	1	0	1	2	0	2	-1	0	-1
大阪府	21	12	9	11	4	7	10	8	2	6	3	3	5	1	4	1	2	-1
兵庫県	7	5	2	8	3	5	-1	2	-3	2	1	1	4	1	3	-2	0	-2
奈良県	1	1	0	0	0	0	1	1	0	0	0	0	1	0	1	-1	0	-1
和歌山県	0	0	0	1	1	0	-1	-1	0	0	0	0	0	0	0	0	0	0
島根県	12	5	7	17	9	8	-5	-4	-1	6	3	3	6	3	3	0	0	0
岡山県	10	6	4	6	3	3	4	3	1	5	2	3	6	1	5	-1	1	-2
広島県	5	3	2	8	4	4	-3	-1	-2	2	2	0	7	5	2	-5	-3	-2
山口県	4	3	1	4	2	2	0	1	-1	0	0	0	1	1	0	-1	-1	0
徳島県	0	0	0	0	0	0	0	0	0	0	0	0	0	0	0	0	0	0
香川県	2	1	1	2	0	2	0	1	-1	1	1	0	0	0	0	1	1	0
愛媛県	2	2	0	5	3	2	-3	-1	-2	0	0	0	0	0	0	0	0	0
高知県	0	0	0	1	1	0	-1	-1	0	0	0	0	0	0	0	0	0	0
福岡県	5	4	1	2	2	0	3	2	1	1	1	0	2	1	1	-1	0	-1
佐賀県	0	0	0	0	0	0	0	0	0	0	0	0	0	0	0	0	0	0
長崎県	0	0	0	0	0	0	0	0	0	0	0	0	1	1	0	-1	-1	0
熊本県	0	0	0	0	0	0	0	0	0	0	0	0	1	1	0	-1	-1	0
大分県	0	0	0	0	0	0	0	0	0	0	0	0	0	0	0	0	0	0
宮崎県	2	1	1	0	0	0	2	1	1	0	0	0	0	0	0	0	0	0
鹿児島県	0	0	0	0	0	0	0	0	0	0	0	0	0	0	0	0	0	0
沖縄県	0	0	0	0	0	0	0	0	0	0	0	0	0	0	0	0	0	0
外国	5	4	1	5	2	3	0	2	-2	4	0	4	0	0	0	4	0	4
不詳	0	0	0	0	0	0	0	0	0	0	0	0	0	0	0	0	0	0
計	104	63	41	106	55	51	-2	8	-10	35	17	18	47	19	28	-12	-2	-10

第9表 市町村別、県外地域別、男女別転入・転出者数(続き)

(単位:人)

住所地	日野町									江府町								
	転入			転出			社会増減			転入			転出			社会増減		
	総数	男	女	総数	男	女	総数	男	女	総数	男	女	総数	男	女	総数	男	女
北海道	0	0	0	0	0	0	0	0	0	0	0	0	2	1	1	-2	-1	-1
青森県	1	1	0	0	0	0	1	1	0	0	0	0	0	0	0	0	0	0
岩手県	0	0	0	0	0	0	0	0	0	0	0	0	0	0	0	0	0	0
宮城県	0	0	0	0	0	0	0	0	0	0	0	0	0	0	0	0	0	0
秋田県	0	0	0	0	0	0	0	0	0	0	0	0	0	0	0	0	0	0
山形県	0	0	0	0	0	0	0	0	0	0	0	0	0	0	0	0	0	0
福島県	0	0	0	0	0	0	0	0	0	0	0	0	0	0	0	0	0	0
茨城県	0	0	0	1	1	0	-1	-1	0	0	0	0	0	0	0	0	0	0
栃木県	0	0	0	0	0	0	0	0	0	0	0	0	0	0	0	0	0	0
群馬県	0	0	0	0	0	0	0	0	0	0	0	0	0	0	0	0	0	0
埼玉県	1	1	0	0	0	0	1	1	0	2	1	1	0	0	0	2	1	1
千葉県	0	0	0	0	0	0	0	0	0	3	1	2	0	0	0	3	1	2
東京都	4	2	2	2	1	1	2	1	1	1	1	0	1	1	0	0	0	0
神奈川県	3	2	1	0	0	0	3	2	1	1	0	1	1	0	1	0	0	0
新潟県	0	0	0	0	0	0	0	0	0	0	0	0	0	0	0	0	0	0
富山県	0	0	0	0	0	0	0	0	0	0	0	0	0	0	0	0	0	0
石川県	0	0	0	0	0	0	0	0	0	0	0	0	0	0	0	0	0	0
福井県	0	0	0	0	0	0	0	0	0	0	0	0	0	0	0	0	0	0
山梨県	1	0	1	0	0	0	1	0	1	0	0	0	0	0	0	0	0	0
長野県	0	0	0	0	0	0	0	0	0	0	0	0	0	0	0	0	0	0
岐阜県	0	0	0	0	0	0	0	0	0	0	0	0	0	0	0	0	0	0
静岡県	0	0	0	0	0	0	0	0	0	0	0	0	1	1	0	-1	-1	0
愛知県	1	1	0	2	2	0	-1	-1	0	3	2	1	4	4	0	-1	-2	1
三重県	0	0	0	0	0	0	0	0	0	0	0	0	0	0	0	0	0	0
滋賀県	0	0	0	0	0	0	0	0	0	0	0	0	0	0	0	0	0	0
京都府	0	0	0	2	2	0	-2	-2	0	5	0	5	2	1	1	3	-1	4
大阪府	7	5	2	7	5	2	0	0	0	9	6	3	2	1	1	7	5	2
兵庫県	2	2	0	1	1	0	1	1	0	0	0	0	0	0	0	0	0	0
奈良県	2	2	0	1	1	0	1	1	0	0	0	0	0	0	0	0	0	0
和歌山県	0	0	0	0	0	0	0	0	0	0	0	0	0	0	0	0	0	0
島根県	6	5	1	5	2	3	1	3	-2	0	0	0	3	0	3	-3	0	-3
岡山県	3	2	1	2	2	0	1	0	1	2	1	1	2	1	1	0	0	0
広島県	2	0	2	7	4	3	-5	-4	-1	0	0	0	4	3	1	-4	-3	-1
山口県	0	0	0	2	2	0	-2	-2	0	1	1	0	2	1	1	-1	0	-1
徳島県	0	0	0	0	0	0	0	0	0	0	0	0	0	0	0	0	0	0
香川県	0	0	0	2	1	1	-2	-1	-1	0	0	0	0	0	0	0	0	0
愛媛県	2	1	1	0	0	0	2	1	1	1	1	0	1	1	0	0	0	0
高知県	0	0	0	0	0	0	0	0	0	0	0	0	0	0	0	0	0	0
福岡県	0	0	0	0	0	0	0	0	0	0	0	0	2	2	0	-2	-2	0
佐賀県	0	0	0	0	0	0	0	0	0	0	0	0	0	0	0	0	0	0
長崎県	0	0	0	0	0	0	0	0	0	0	0	0	0	0	0	0	0	0
熊本県	0	0	0	0	0	0	0	0	0	1	1	0	0	0	0	1	1	0
大分県	0	0	0	0	0	0	0	0	0	0	0	0	0	0	0	0	0	0
宮崎県	0	0	0	0	0	0	0	0	0	0	0	0	0	0	0	0	0	0
鹿児島県	0	0	0	0	0	0	0	0	0	0	0	0	0	0	0	0	0	0
沖縄県	0	0	0	0	0	0	0	0	0	0	0	0	0	0	0	0	0	0
外国	0	0	0	1	0	1	-1	0	-1	0	0	0	2	0	2	-2	0	-2
不詳	0	0	0	2	0	2	-2	0	-2	0	0	0	0	0	0	0	0	0
計	35	24	11	37	24	13	-2	0	-2	29	15	14	29	17	12	0	-2	2

第10表 市町村別、年齢5歳階級別、男女別、転入・転出者数

(単位:人)

区分	県 計								
				県 外			県 内		
	計	男	女	計	男	女	計	男	女
転入者総数	14,932	7,959	6,973	9,263	5,156	4,107	5,669	2,803	2,866
0～4	1,071	543	528	604	301	303	467	242	225
5～9	468	245	223	299	149	150	169	96	73
10～14	223	101	122	121	57	64	102	44	58
15～19	1,039	594	445	733	437	296	306	157	149
20～24	2,622	1,355	1,267	1,808	1,026	782	814	329	485
25～29	2,466	1,266	1,200	1,452	776	676	1,014	490	524
30～34	1,791	957	834	1,054	563	491	737	394	343
35～39	1,301	716	585	809	435	374	492	281	211
40～44	892	502	390	540	305	235	352	197	155
45～49	767	454	313	506	318	188	261	136	125
50～54	586	370	216	382	263	119	204	107	97
55～59	464	292	172	318	205	113	146	87	59
60～64	356	207	149	220	131	89	136	76	60
65～69	229	122	107	134	76	58	95	46	49
70～74	193	90	103	106	50	56	87	40	47
75歳以上	464	145	319	177	64	113	287	81	206
転出者総数	16,140	8,634	7,506	10,471	5,831	4,640	5,669	2,803	2,866
0～4	916	500	416	449	258	191	467	242	225
5～9	459	246	213	290	150	140	169	96	73
10～14	250	119	131	148	75	73	102	44	58
15～19	1,308	763	545	1,002	606	396	306	157	149
20～24	3,729	1,837	1,892	2,915	1,508	1,407	814	329	485
25～29	2,796	1,474	1,322	1,782	984	798	1,014	490	524
30～34	1,791	972	819	1,054	578	476	737	394	343
35～39	1,207	705	502	715	424	291	492	281	211
40～44	856	477	379	504	280	224	352	197	155
45～49	731	453	278	470	317	153	261	136	125
50～54	591	360	231	387	253	134	204	107	97
55～59	438	288	150	292	201	91	146	87	59
60～64	251	140	111	115	64	51	136	76	60
65～69	202	110	92	107	64	43	95	46	49
70～74	144	66	78	57	26	31	87	40	47
75歳以上	471	124	347	184	43	141	287	81	206
社会増減	-1,208	-675	-533	-1,208	-675	-533	0	0	0
0～4	155	43	112	155	43	112	0	0	0
5～9	9	-1	10	9	-1	10	0	0	0
10～14	-27	-18	-9	-27	-18	-9	0	0	0
15～19	-269	-169	-100	-269	-169	-100	0	0	0
20～24	-1,107	-482	-625	-1,107	-482	-625	0	0	0
25～29	-330	-208	-122	-330	-208	-122	0	0	0
30～34	0	-15	15	0	-15	15	0	0	0
35～39	94	11	83	94	11	83	0	0	0
40～44	36	25	11	36	25	11	0	0	0
45～49	36	1	35	36	1	35	0	0	0
50～54	-5	10	-15	-5	10	-15	0	0	0
55～59	26	4	22	26	4	22	0	0	0
60～64	105	67	38	105	67	38	0	0	0
65～69	27	12	15	27	12	15	0	0	0
70～74	49	24	25	49	24	25	0	0	0
75歳以上	-7	21	-28	-7	21	-28	0	0	0

(単位:人)

区分	市計								
				県外			県内		
	計	男	女	計	男	女	計	男	女
転入者総数	11,554	6,314	5,240	7,907	4,462	3,445	3,647	1,852	1,795
0～4	753	381	372	515	259	256	238	122	116
5～9	350	181	169	254	125	129	96	56	40
10～14	160	77	83	99	48	51	61	29	32
15～19	888	521	367	655	399	256	233	122	111
20～24	2,099	1,089	1,010	1,504	854	650	595	235	360
25～29	1,976	1,051	925	1,257	685	572	719	366	353
30～34	1,355	751	604	898	496	402	457	255	202
35～39	1,002	557	445	698	378	320	304	179	125
40～44	714	414	300	476	278	198	238	136	102
45～49	594	362	232	433	277	156	161	85	76
50～54	478	305	173	348	242	106	130	63	67
55～59	369	239	130	273	179	94	96	60	36
60～64	253	152	101	171	98	73	82	54	28
65～69	154	82	72	107	58	49	47	24	23
70～74	126	60	66	74	35	39	52	25	27
75歳以上	283	92	191	145	51	94	138	41	97
転出者総数	12,296	6,758	5,538	8,716	4,926	3,790	3,580	1,832	1,748
0～4	750	419	331	414	238	176	336	181	155
5～9	375	199	176	261	135	126	114	64	50
10～14	195	92	103	133	68	65	62	24	38
15～19	920	527	393	752	445	307	168	82	86
20～24	2,837	1,434	1,403	2,345	1,216	1,129	492	218	274
25～29	2,141	1,170	971	1,478	843	635	663	327	336
30～34	1,354	755	599	879	500	379	475	255	220
35～39	932	558	374	618	369	249	314	189	125
40～44	674	378	296	443	247	196	231	131	100
45～49	599	395	204	427	295	132	172	100	72
50～54	465	297	168	341	227	114	124	70	54
55～59	355	242	113	262	184	78	93	58	35
60～64	184	102	82	100	57	43	84	45	39
65～69	150	81	69	88	51	37	62	30	32
70～74	87	35	52	43	19	24	44	16	28
75歳以上	278	74	204	132	32	100	146	42	104
社会増減	-742	-444	-298	-809	-464	-345	67	20	47
0～4	3	-38	41	101	21	80	-98	-59	-39
5～9	-25	-18	-7	-7	-10	3	-18	-8	-10
10～14	-35	-15	-20	-34	-20	-14	-1	5	-6
15～19	-32	-6	-26	-97	-46	-51	65	40	25
20～24	-738	-345	-393	-841	-362	-479	103	17	86
25～29	-165	-119	-46	-221	-158	-63	56	39	17
30～34	1	-4	5	19	-4	23	-18	0	-18
35～39	70	-1	71	80	9	71	-10	-10	0
40～44	40	36	4	33	31	2	7	5	2
45～49	-5	-33	28	6	-18	24	-11	-15	4
50～54	13	8	5	7	15	-8	6	-7	13
55～59	14	-3	17	11	-5	16	3	2	1
60～64	69	50	19	71	41	30	-2	9	-11
65～69	4	1	3	19	7	12	-15	-6	-9
70～74	39	25	14	31	16	15	8	9	-1
75歳以上	5	18	-13	13	19	-6	-8	-1	-7

(単位:人)

区分	郡計								
				県外			県内		
	計	男	女	計	男	女	計	男	女
転入者総数	3,378	1,645	1,733	1,356	694	662	2,022	951	1,071
0～4	318	162	156	89	42	47	229	120	109
5～9	118	64	54	45	24	21	73	40	33
10～14	63	24	39	22	9	13	41	15	26
15～19	151	73	78	78	38	40	73	35	38
20～24	523	266	257	304	172	132	219	94	125
25～29	490	215	275	195	91	104	295	124	171
30～34	436	206	230	156	67	89	280	139	141
35～39	299	159	140	111	57	54	188	102	86
40～44	178	88	90	64	27	37	114	61	53
45～49	173	92	81	73	41	32	100	51	49
50～54	108	65	43	34	21	13	74	44	30
55～59	95	53	42	45	26	19	50	27	23
60～64	103	55	48	49	33	16	54	22	32
65～69	75	40	35	27	18	9	48	22	26
70～74	67	30	37	32	15	17	35	15	20
75歳以上	181	53	128	32	13	19	149	40	109
転出者総数	3,844	1,876	1,968	1,755	905	850	2,089	971	1,118
0～4	166	81	85	35	20	15	131	61	70
5～9	84	47	37	29	15	14	55	32	23
10～14	55	27	28	15	7	8	40	20	20
15～19	388	236	152	250	161	89	138	75	63
20～24	892	403	489	570	292	278	322	111	211
25～29	655	304	351	304	141	163	351	163	188
30～34	437	217	220	175	78	97	262	139	123
35～39	275	147	128	97	55	42	178	92	86
40～44	182	99	83	61	33	28	121	66	55
45～49	132	58	74	43	22	21	89	36	53
50～54	126	63	63	46	26	20	80	37	43
55～59	83	46	37	30	17	13	53	29	24
60～64	67	38	29	15	7	8	52	31	21
65～69	52	29	23	19	13	6	33	16	17
70～74	57	31	26	14	7	7	43	24	19
75歳以上	193	50	143	52	11	41	141	39	102
社会増減	-466	-231	-235	-399	-211	-188	-67	-20	-47
0～4	152	81	71	54	22	32	98	59	39
5～9	34	17	17	16	9	7	18	8	10
10～14	8	-3	11	7	2	5	1	-5	6
15～19	-237	-163	-74	-172	-123	-49	-65	-40	-25
20～24	-369	-137	-232	-266	-120	-146	-103	-17	-86
25～29	-165	-89	-76	-109	-50	-59	-56	-39	-17
30～34	-1	-11	10	-19	-11	-8	18	0	18
35～39	24	12	12	14	2	12	10	10	0
40～44	-4	-11	7	3	-6	9	-7	-5	-2
45～49	41	34	7	30	19	11	11	15	-4
50～54	-18	2	-20	-12	-5	-7	-6	7	-13
55～59	12	7	5	15	9	6	-3	-2	-1
60～64	36	17	19	34	26	8	2	-9	11
65～69	23	11	12	8	5	3	15	6	9
70～74	10	-1	11	18	8	10	-8	-9	1
75歳以上	-12	3	-15	-20	2	-22	8	1	7

(単位:人)

区分	鳥取市								
				県外			県内		
	計	男	女	計	男	女	計	男	女
転入者総数	4,298	2,368	1,930	3,056	1,731	1,325	1,242	637	605
0～4	256	127	129	166	77	89	90	50	40
5～9	131	68	63	96	47	49	35	21	14
10～14	60	24	36	37	17	20	23	7	16
15～19	399	221	178	332	182	150	67	39	28
20～24	802	417	385	597	339	258	205	78	127
25～29	695	361	334	444	235	209	251	126	125
30～34	471	265	206	315	177	138	156	88	68
35～39	376	206	170	273	144	129	103	62	41
40～44	269	151	118	184	103	81	85	48	37
45～49	219	146	73	164	117	47	55	29	26
50～54	188	130	58	143	102	41	45	28	17
55～59	155	111	44	119	88	31	36	23	13
60～64	101	67	34	74	49	25	27	18	9
65～69	52	35	17	40	28	12	12	7	5
70～74	39	11	28	24	6	18	15	5	10
75歳以上	85	28	57	48	20	28	37	8	29
転出者総数	4,636	2,576	2,060	3,518	1,980	1,538	1,118	596	522
0～4	221	120	101	138	75	63	83	45	38
5～9	152	89	63	112	65	47	40	24	16
10～14	72	34	38	51	23	28	21	11	10
15～19	375	203	172	309	177	132	66	26	40
20～24	1,201	620	581	1,032	543	489	169	77	92
25～29	809	468	341	605	356	249	204	112	92
30～34	478	253	225	329	176	153	149	77	72
35～39	326	198	128	221	131	90	105	67	38
40～44	239	132	107	169	89	80	70	43	27
45～49	201	137	64	152	106	46	49	31	18
50～54	171	103	68	135	82	53	36	21	15
55～59	148	113	35	114	87	27	34	26	8
60～64	65	36	29	40	23	17	25	13	12
65～69	61	37	24	46	30	16	15	7	8
70～74	31	12	19	20	8	12	11	4	7
75歳以上	86	21	65	45	9	36	41	12	29
社会増減	-338	-208	-130	-462	-249	-213	124	41	83
0～4	35	7	28	28	2	26	7	5	2
5～9	-21	-21	0	-16	-18	2	-5	-3	-2
10～14	-12	-10	-2	-14	-6	-8	2	-4	6
15～19	24	18	6	23	5	18	1	13	-12
20～24	-399	-203	-196	-435	-204	-231	36	1	35
25～29	-114	-107	-7	-161	-121	-40	47	14	33
30～34	-7	12	-19	-14	1	-15	7	11	-4
35～39	50	8	42	52	13	39	-2	-5	3
40～44	30	19	11	15	14	1	15	5	10
45～49	18	9	9	12	11	1	6	-2	8
50～54	17	27	-10	8	20	-12	9	7	2
55～59	7	-2	9	5	1	4	2	-3	5
60～64	36	31	5	34	26	8	2	5	-3
65～69	-9	-2	-7	-6	-2	-4	-3	0	-3
70～74	8	-1	9	4	-2	6	4	1	3
75歳以上	-1	7	-8	3	11	-8	-4	-4	0

(単位:人)

区分	米子市								
				県外			県内		
	計	男	女	計	男	女	計	男	女
転入者総数	4,914	2,659	2,255	3,392	1,888	1,504	1,522	771	751
0～4	311	160	151	242	124	118	69	36	33
5～9	159	82	77	114	58	56	45	24	21
10～14	71	36	35	46	22	24	25	14	11
15～19	320	192	128	206	138	68	114	54	60
20～24	868	445	423	617	344	273	251	101	150
25～29	868	472	396	563	307	256	305	165	140
30～34	597	335	262	412	227	185	185	108	77
35～39	436	242	194	310	174	136	126	68	58
40～44	319	178	141	212	117	95	107	61	46
45～49	271	154	117	194	113	81	77	41	36
50～54	202	124	78	148	104	44	54	20	34
55～59	144	83	61	114	66	48	30	17	13
60～64	105	60	45	67	34	33	38	26	12
65～69	63	30	33	46	21	25	17	9	8
70～74	47	26	21	30	16	14	17	10	7
75歳以上	133	40	93	71	23	48	62	17	45
転出者総数	4,907	2,660	2,247	3,532	1,967	1,565	1,375	693	682
0～4	355	203	152	200	117	83	155	86	69
5～9	154	78	76	114	55	59	40	23	17
10～14	87	40	47	62	33	29	25	7	18
15～19	342	205	137	293	176	117	49	29	20
20～24	1,009	506	503	845	435	410	164	71	93
25～29	843	437	406	592	323	269	251	114	137
30～34	557	301	256	360	204	156	197	97	100
35～39	418	250	168	288	171	117	130	79	51
40～44	283	147	136	203	106	97	80	41	39
45～49	248	171	77	184	132	52	64	39	25
50～54	182	118	64	133	86	47	49	32	17
55～59	150	92	58	114	73	41	36	19	17
60～64	74	38	36	35	18	17	39	20	19
65～69	58	29	29	34	17	17	24	12	12
70～74	35	15	20	14	6	8	21	9	12
75歳以上	112	30	82	61	15	46	51	15	36
社会増減	7	-1	8	-140	-79	-61	147	78	69
0～4	-44	-43	-1	42	7	35	-86	-50	-36
5～9	5	4	1	0	3	-3	5	1	4
10～14	-16	-4	-12	-16	-11	-5	0	7	-7
15～19	-22	-13	-9	-87	-38	-49	65	25	40
20～24	-141	-61	-80	-228	-91	-137	87	30	57
25～29	25	35	-10	-29	-16	-13	54	51	3
30～34	40	34	6	52	23	29	-12	11	-23
35～39	18	-8	26	22	3	19	-4	-11	7
40～44	36	31	5	9	11	-2	27	20	7
45～49	23	-17	40	10	-19	29	13	2	11
50～54	20	6	14	15	18	-3	5	-12	17
55～59	-6	-9	3	0	-7	7	-6	-2	-4
60～64	31	22	9	32	16	16	-1	6	-7
65～69	5	1	4	12	4	8	-7	-3	-4
70～74	12	11	1	16	10	6	-4	1	-5
75歳以上	21	10	11	10	8	2	11	2	9

(単位:人)

区分	倉吉市								
				県外			県内		
	計	男	女	計	男	女	計	男	女
転入者総数	1,200	620	580	633	338	295	567	282	285
0～4	75	35	40	34	18	16	41	17	24
5～9	32	19	13	24	13	11	8	6	2
10～14	15	8	7	7	4	3	8	4	4
15～19	83	45	38	41	20	21	42	25	17
20～24	249	120	129	138	75	63	111	45	66
25～29	217	111	106	106	57	49	111	54	57
30～34	141	72	69	73	36	37	68	36	32
35～39	90	51	39	47	24	23	43	27	16
40～44	62	41	21	35	25	10	27	16	11
45～49	50	27	23	30	16	14	20	11	9
50～54	50	27	23	27	15	12	23	12	11
55～59	31	21	10	18	13	5	13	8	5
60～64	26	11	15	14	6	8	12	5	7
65～69	27	9	18	13	4	9	14	5	9
70～74	23	13	10	13	8	5	10	5	5
75歳以上	29	10	19	13	4	9	16	6	10
転出者総数	1,455	748	707	721	388	333	734	360	374
0～4	106	59	47	27	17	10	79	42	37
5～9	32	18	14	11	6	5	21	12	9
10～14	22	12	10	10	8	2	12	4	8
15～19	124	71	53	91	52	39	33	19	14
20～24	302	127	175	202	86	116	100	41	59
25～29	241	113	128	103	51	52	138	62	76
30～34	156	92	64	72	39	33	84	53	31
35～39	106	61	45	53	32	21	53	29	24
40～44	89	56	33	31	24	7	58	32	26
45～49	71	38	33	34	18	16	37	20	17
50～54	53	36	17	32	27	5	21	9	12
55～59	38	23	15	21	13	8	17	10	7
60～64	26	13	13	14	6	8	12	7	5
65～69	23	11	12	6	3	3	17	8	9
70～74	13	4	9	5	3	2	8	1	7
75歳以上	53	14	39	9	3	6	44	11	33
社会増減	-255	-128	-127	-88	-50	-38	-167	-78	-89
0～4	-31	-24	-7	7	1	6	-38	-25	-13
5～9	0	1	-1	13	7	6	-13	-6	-7
10～14	-7	-4	-3	-3	-4	1	-4	0	-4
15～19	-41	-26	-15	-50	-32	-18	9	6	3
20～24	-53	-7	-46	-64	-11	-53	11	4	7
25～29	-24	-2	-22	3	6	-3	-27	-8	-19
30～34	-15	-20	5	1	-3	4	-16	-17	1
35～39	-16	-10	-6	-6	-8	2	-10	-2	-8
40～44	-27	-15	-12	4	1	3	-31	-16	-15
45～49	-21	-11	-10	-4	-2	-2	-17	-9	-8
50～54	-3	-9	6	-5	-12	7	2	3	-1
55～59	-7	-2	-5	-3	0	-3	-4	-2	-2
60～64	0	-2	2	0	0	0	0	-2	2
65～69	4	-2	6	7	1	6	-3	-3	0
70～74	10	9	1	8	5	3	2	4	-2
75歳以上	-24	-4	-20	4	1	3	-28	-5	-23

(単位:人)

区分	境港市								
				県外			県内		
	計	男	女	計	男	女	計	男	女
転入者総数	1,142	667	475	826	505	321	316	162	154
0～4	111	59	52	73	40	33	38	19	19
5～9	28	12	16	20	7	13	8	5	3
10～14	14	9	5	9	5	4	5	4	1
15～19	86	63	23	76	59	17	10	4	6
20～24	180	107	73	152	96	56	28	11	17
25～29	196	107	89	144	86	58	52	21	31
30～34	146	79	67	98	56	42	48	23	25
35～39	100	58	42	68	36	32	32	22	10
40～44	64	44	20	45	33	12	19	11	8
45～49	54	35	19	45	31	14	9	4	5
50～54	38	24	14	30	21	9	8	3	5
55～59	39	24	15	22	12	10	17	12	5
60～64	21	14	7	16	9	7	5	5	0
65～69	12	8	4	8	5	3	4	3	1
70～74	17	10	7	7	5	2	10	5	5
75歳以上	36	14	22	13	4	9	23	10	13
転出者総数	1,298	774	524	945	591	354	353	183	170
0～4	68	37	31	49	29	20	19	8	11
5～9	37	14	23	24	9	15	13	5	8
10～14	14	6	8	10	4	6	4	2	2
15～19	79	48	31	59	40	19	20	8	12
20～24	325	181	144	266	152	114	59	29	30
25～29	248	152	96	178	113	65	70	39	31
30～34	163	109	54	118	81	37	45	28	17
35～39	82	49	33	56	35	21	26	14	12
40～44	63	43	20	40	28	12	23	15	8
45～49	79	49	30	57	39	18	22	10	12
50～54	59	40	19	41	32	9	18	8	10
55～59	19	14	5	13	11	2	6	3	3
60～64	19	15	4	11	10	1	8	5	3
65～69	8	4	4	2	1	1	6	3	3
70～74	8	4	4	4	2	2	4	2	2
75歳以上	27	9	18	17	5	12	10	4	6
社会増減	-156	-107	-49	-119	-86	-33	-37	-21	-16
0～4	43	22	21	24	11	13	19	11	8
5～9	-9	-2	-7	-4	-2	-2	-5	0	-5
10～14	0	3	-3	-1	1	-2	1	2	-1
15～19	7	15	-8	17	19	-2	-10	-4	-6
20～24	-145	-74	-71	-114	-56	-58	-31	-18	-13
25～29	-52	-45	-7	-34	-27	-7	-18	-18	0
30～34	-17	-30	13	-20	-25	5	3	-5	8
35～39	18	9	9	12	1	11	6	8	-2
40～44	1	1	0	5	5	0	-4	-4	0
45～49	-25	-14	-11	-12	-8	-4	-13	-6	-7
50～54	-21	-16	-5	-11	-11	0	-10	-5	-5
55～59	20	10	10	9	1	8	11	9	2
60～64	2	-1	3	5	-1	6	-3	0	-3
65～69	4	4	0	6	4	2	-2	0	-2
70～74	9	6	3	3	3	0	6	3	3
75歳以上	9	5	4	-4	-1	-3	13	6	7

(単位:人)

区分	岩美町								
				県外			県内		
	計	男	女	計	男	女	計	男	女
転入者総数	282	128	154	125	52	73	157	76	81
0～4	25	13	12	8	4	4	17	9	8
5～9	11	6	5	3	1	2	8	5	3
10～14	4	3	1	2	1	1	2	2	0
15～19	15	4	11	9	2	7	6	2	4
20～24	39	19	20	23	12	11	16	7	9
25～29	48	20	28	26	10	16	22	10	12
30～34	41	17	24	15	6	9	26	11	15
35～39	23	11	12	11	3	8	12	8	4
40～44	17	6	11	6	3	3	11	3	8
45～49	15	9	6	8	4	4	7	5	2
50～54	8	6	2	3	2	1	5	4	1
55～59	5	3	2	3	1	2	2	2	0
60～64	6	5	1	2	2	0	4	3	1
65～69	2	0	2	1	0	1	1	0	1
70～74	8	2	6	3	1	2	5	1	4
75歳以上	15	4	11	2	0	2	13	4	9
転出者総数	330	166	164	155	81	74	175	85	90
0～4	19	11	8	2	1	1	17	10	7
5～9	5	4	1	2	1	1	3	3	0
10～14	3	2	1	2	2	0	1	0	1
15～19	27	18	9	19	15	4	8	3	5
20～24	64	30	34	44	24	20	20	6	14
25～29	58	21	37	21	8	13	37	13	24
30～34	48	25	23	15	7	8	33	18	15
35～39	24	12	12	12	4	8	12	8	4
40～44	16	8	8	11	6	5	5	2	3
45～49	17	10	7	8	4	4	9	6	3
50～54	12	8	4	5	4	1	7	4	3
55～59	8	4	4	3	1	2	5	3	2
60～64	7	4	3	1	1	0	6	3	3
65～69	8	6	2	4	3	1	4	3	1
70～74	4	1	3	1	0	1	3	1	2
75歳以上	10	2	8	5	0	5	5	2	3
社会増減	-48	-38	-10	-30	-29	-1	-18	-9	-9
0～4	6	2	4	6	3	3	0	-1	1
5～9	6	2	4	1	0	1	5	2	3
10～14	1	1	0	0	-1	1	1	2	-1
15～19	-12	-14	2	-10	-13	3	-2	-1	-1
20～24	-25	-11	-14	-21	-12	-9	-4	1	-5
25～29	-10	-1	-9	5	2	3	-15	-3	-12
30～34	-7	-8	1	0	-1	1	-7	-7	0
35～39	-1	-1	0	-1	-1	0	0	0	0
40～44	1	-2	3	-5	-3	-2	6	1	5
45～49	-2	-1	-1	0	0	0	-2	-1	-1
50～54	-4	-2	-2	-2	-2	0	-2	0	-2
55～59	-3	-1	-2	0	0	0	-3	-1	-2
60～64	-1	1	-2	1	1	0	-2	0	-2
65～69	-6	-6	0	-3	-3	0	-3	-3	0
70～74	4	1	3	2	1	1	2	0	2
75歳以上	5	2	3	-3	0	-3	8	2	6

(単位:人)

区分	若桜町								
				県外			県内		
	計	男	女	計	男	女	計	男	女
転入者総数	49	25	24	22	10	12	27	15	12
0～4	7	4	3	2	0	2	5	4	1
5～9	2	1	1	1	0	1	1	1	0
10～14	1	0	1	1	0	1	0	0	0
15～19	1	0	1	1	0	1	0	0	0
20～24	3	3	0	2	2	0	1	1	0
25～29	9	4	5	4	1	3	5	3	2
30～34	5	1	4	2	1	1	3	0	3
35～39	8	4	4	1	1	0	7	3	4
40～44	4	2	2	2	0	2	2	2	0
45～49	2	1	1	2	1	1	0	0	0
50～54	3	2	1	2	2	0	1	0	1
55～59	1	0	1	0	0	0	1	0	1
60～64	1	1	0	1	1	0	0	0	0
65～69	1	1	0	1	1	0	0	0	0
70～74	1	1	0	0	0	0	1	1	0
75歳以上	0	0	0	0	0	0	0	0	0
転出者総数	88	39	49	39	18	21	49	21	28
0～4	4	1	3	1	0	1	3	1	2
5～9	2	1	1	1	0	1	1	1	0
10～14	1	0	1	0	0	0	1	0	1
15～19	10	5	5	5	2	3	5	3	2
20～24	11	5	6	7	4	3	4	1	3
25～29	18	7	11	9	3	6	9	4	5
30～34	7	2	5	4	2	2	3	0	3
35～39	4	2	2	2	2	0	2	0	2
40～44	7	4	3	2	1	1	5	3	2
45～49	4	2	2	1	1	0	3	1	2
50～54	4	1	3	3	1	2	1	0	1
55～59	4	2	2	2	1	1	2	1	1
60～64	2	1	1	0	0	0	2	1	1
65～69	2	2	0	0	0	0	2	2	0
70～74	2	2	0	1	1	0	1	1	0
75歳以上	6	2	4	1	0	1	5	2	3
社会増減	-39	-14	-25	-17	-8	-9	-22	-6	-16
0～4	3	3	0	1	0	1	2	3	-1
5～9	0	0	0	0	0	0	0	0	0
10～14	0	0	0	1	0	1	-1	0	-1
15～19	-9	-5	-4	-4	-2	-2	-5	-3	-2
20～24	-8	-2	-6	-5	-2	-3	-3	0	-3
25～29	-9	-3	-6	-5	-2	-3	-4	-1	-3
30～34	-2	-1	-1	-2	-1	-1	0	0	0
35～39	4	2	2	-1	-1	0	5	3	2
40～44	-3	-2	-1	0	-1	1	-3	-1	-2
45～49	-2	-1	-1	1	0	1	-3	-1	-2
50～54	-1	1	-2	-1	1	-2	0	0	0
55～59	-3	-2	-1	-2	-1	-1	-1	-1	0
60～64	-1	0	-1	1	1	0	-2	-1	-1
65～69	-1	-1	0	1	1	0	-2	-2	0
70～74	-1	-1	0	-1	-1	0	0	0	0
75歳以上	-6	-2	-4	-1	0	-1	-5	-2	-3

(単位:人)

区分	智頭町								
				県外			県内		
	計	男	女	計	男	女	計	男	女
転入者総数	152	73	79	95	42	53	57	31	26
0～4	13	6	7	11	4	7	2	2	0
5～9	6	2	4	3	0	3	3	2	1
10～14	4	2	2	3	2	1	1	0	1
15～19	5	1	4	2	0	2	3	1	2
20～24	27	15	12	17	9	8	10	6	4
25～29	28	17	11	18	11	7	10	6	4
30～34	13	5	8	5	1	4	8	4	4
35～39	14	7	7	11	4	7	3	3	0
40～44	4	1	3	3	0	3	1	1	0
45～49	8	3	5	5	2	3	3	1	2
50～54	9	5	4	5	2	3	4	3	1
55～59	4	1	3	2	0	2	2	1	1
60～64	7	3	4	5	3	2	2	0	2
65～69	2	1	1	1	1	0	1	0	1
70～74	2	1	1	2	1	1	0	0	0
75歳以上	6	3	3	2	2	0	4	1	3
転出者総数	212	103	109	115	54	61	97	49	48
0～4	10	6	4	2	2	0	8	4	4
5～9	3	0	3	1	0	1	2	0	2
10～14	4	2	2	0	0	0	4	2	2
15～19	11	7	4	7	3	4	4	4	0
20～24	46	18	28	35	12	23	11	6	5
25～29	39	18	21	29	14	15	10	4	6
30～34	21	12	9	8	4	4	13	8	5
35～39	16	8	8	7	4	3	9	4	5
40～44	15	12	3	7	5	2	8	7	1
45～49	5	3	2	3	3	0	2	0	2
50～54	13	6	7	7	3	4	6	3	3
55～59	5	4	1	2	1	1	3	3	0
60～64	2	2	0	2	2	0	0	0	0
65～69	2	0	2	1	0	1	1	0	1
70～74	6	3	3	2	1	1	4	2	2
75歳以上	14	2	12	2	0	2	12	2	10
社会増減	-60	-30	-30	-20	-12	-8	-40	-18	-22
0～4	3	0	3	9	2	7	-6	-2	-4
5～9	3	2	1	2	0	2	1	2	-1
10～14	0	0	0	3	2	1	-3	-2	-1
15～19	-6	-6	0	-5	-3	-2	-1	-3	2
20～24	-19	-3	-16	-18	-3	-15	-1	0	-1
25～29	-11	-1	-10	-11	-3	-8	0	2	-2
30～34	-8	-7	-1	-3	-3	0	-5	-4	-1
35～39	-2	-1	-1	4	0	4	-6	-1	-5
40～44	-11	-11	0	-4	-5	1	-7	-6	-1
45～49	3	0	3	2	-1	3	1	1	0
50～54	-4	-1	-3	-2	-1	-1	-2	0	-2
55～59	-1	-3	2	0	-1	1	-1	-2	1
60～64	5	1	4	3	1	2	2	0	2
65～69	0	1	-1	0	1	-1	0	0	0
70～74	-4	-2	-2	0	0	0	-4	-2	-2
75歳以上	-8	1	-9	0	2	-2	-8	-1	-7

(単位:人)

区分	八頭町								
				県外			県内		
	計	男	女	計	男	女	計	男	女
転入者総数	292	138	154	97	53	44	195	85	110
0～4	34	19	15	10	6	4	24	13	11
5～9	10	4	6	3	1	2	7	3	4
10～14	4	1	3	0	0	0	4	1	3
15～19	15	4	11	7	2	5	8	2	6
20～24	39	22	17	25	16	9	14	6	8
25～29	39	13	26	13	6	7	26	7	19
30～34	34	15	19	7	2	5	27	13	14
35～39	38	20	18	12	7	5	26	13	13
40～44	15	10	5	6	3	3	9	7	2
45～49	19	11	8	7	6	1	12	5	7
50～54	9	3	6	3	2	1	6	1	5
55～59	10	4	6	2	1	1	8	3	5
60～64	6	3	3	1	1	0	5	2	3
65～69	4	2	2	1	0	1	3	2	1
70～74	3	3	0	0	0	0	3	3	0
75歳以上	13	4	9	0	0	0	13	4	9
転出者総数	408	220	188	179	106	73	229	114	115
0～4	15	9	6	4	3	1	11	6	5
5～9	10	5	5	3	1	2	7	4	3
10～14	7	3	4	3	1	2	4	2	2
15～19	48	33	15	27	19	8	21	14	7
20～24	103	55	48	65	42	23	38	13	25
25～29	74	42	32	33	18	15	41	24	17
30～34	39	20	19	15	6	9	24	14	10
35～39	36	21	15	15	10	5	21	11	10
40～44	19	9	10	4	2	2	15	7	8
45～49	16	7	9	4	2	2	12	5	7
50～54	10	5	5	2	1	1	8	4	4
55～59	5	2	3	1	0	1	4	2	2
60～64	3	3	0	0	0	0	3	3	0
65～69	3	1	2	0	0	0	3	1	2
70～74	3	1	2	0	0	0	3	1	2
75歳以上	17	4	13	3	1	2	14	3	11
社会増減	-116	-82	-34	-82	-53	-29	-34	-29	-5
0～4	19	10	9	6	3	3	13	7	6
5～9	0	-1	1	0	0	0	0	-1	1
10～14	-3	-2	-1	-3	-1	-2	0	-1	1
15～19	-33	-29	-4	-20	-17	-3	-13	-12	-1
20～24	-64	-33	-31	-40	-26	-14	-24	-7	-17
25～29	-35	-29	-6	-20	-12	-8	-15	-17	2
30～34	-5	-5	0	-8	-4	-4	3	-1	4
35～39	2	-1	3	-3	-3	0	5	2	3
40～44	-4	1	-5	2	1	1	-6	0	-6
45～49	3	4	-1	3	4	-1	0	0	0
50～54	-1	-2	1	1	1	0	-2	-3	1
55～59	5	2	3	1	1	0	4	1	3
60～64	3	0	3	1	1	0	2	-1	3
65～69	1	1	0	1	0	1	0	1	-1
70～74	0	2	-2	0	0	0	0	2	-2
75歳以上	-4	0	-4	-3	-1	-2	-1	1	-2

(単位:人)

区分	三朝町								
				県外			県内		
	計	男	女	計	男	女	計	男	女
転入者総数	114	50	64	60	29	31	54	21	33
0～4	7	3	4	1	0	1	6	3	3
5～9	6	3	3	3	2	1	3	1	2
10～14	6	3	3	4	2	2	2	1	1
15～19	3	2	1	1	1	0	2	1	1
20～24	19	9	10	9	6	3	10	3	7
25～29	13	5	8	4	2	2	9	3	6
30～34	17	6	11	9	2	7	8	4	4
35～39	4	2	2	3	2	1	1	0	1
40～44	6	5	1	2	2	0	4	3	1
45～49	11	4	7	8	4	4	3	0	3
50～54	0	0	0	0	0	0	0	0	0
55～59	4	2	2	4	2	2	0	0	0
60～64	5	1	4	4	1	3	1	0	1
65～69	2	1	1	2	1	1	0	0	0
70～74	4	1	3	4	1	3	0	0	0
75歳以上	7	3	4	2	1	1	5	2	3
転出者総数	148	72	76	76	37	39	72	35	37
0～4	5	3	2	3	2	1	2	1	1
5～9	1	0	1	1	0	1	0	0	0
10～14	0	0	0	0	0	0	0	0	0
15～19	8	4	4	7	4	3	1	0	1
20～24	31	15	16	27	13	14	4	2	2
25～29	34	13	21	15	6	9	19	7	12
30～34	14	7	7	6	2	4	8	5	3
35～39	15	11	4	4	4	0	11	7	4
40～44	3	2	1	1	0	1	2	2	0
45～49	8	2	6	3	0	3	5	2	3
50～54	5	3	2	2	2	0	3	1	2
55～59	4	3	1	3	2	1	1	1	0
60～64	5	3	2	0	0	0	5	3	2
65～69	4	1	3	1	0	1	3	1	2
70～74	3	0	3	0	0	0	3	0	3
75歳以上	8	5	3	3	2	1	5	3	2
社会増減	-34	-22	-12	-16	-8	-8	-18	-14	-4
0～4	2	0	2	-2	-2	0	4	2	2
5～9	5	3	2	2	2	0	3	1	2
10～14	6	3	3	4	2	2	2	1	1
15～19	-5	-2	-3	-6	-3	-3	1	1	0
20～24	-12	-6	-6	-18	-7	-11	6	1	5
25～29	-21	-8	-13	-11	-4	-7	-10	-4	-6
30～34	3	-1	4	3	0	3	0	-1	1
35～39	-11	-9	-2	-1	-2	1	-10	-7	-3
40～44	3	3	0	1	2	-1	2	1	1
45～49	3	2	1	5	4	1	-2	-2	0
50～54	-5	-3	-2	-2	-2	0	-3	-1	-2
55～59	0	-1	1	1	0	1	-1	-1	0
60～64	0	-2	2	4	1	3	-4	-3	-1
65～69	-2	0	-2	1	1	0	-3	-1	-2
70～74	1	1	0	4	1	3	-3	0	-3
75歳以上	-1	-2	1	-1	-1	0	0	-1	1

(単位:人)

区分	湯梨浜町								
				県外			県内		
	計	男	女	計	男	女	計	男	女
転入者総数	467	224	243	131	72	59	336	152	184
0～4	44	21	23	9	5	4	35	16	19
5～9	11	8	3	3	3	0	8	5	3
10～14	11	4	7	2	1	1	9	3	6
15～19	13	6	7	3	1	2	10	5	5
20～24	77	39	38	35	21	14	42	18	24
25～29	73	28	45	19	6	13	54	22	32
30～34	57	36	21	13	10	3	44	26	18
35～39	28	15	13	7	3	4	21	12	9
40～44	21	10	11	10	2	8	11	8	3
45～49	18	10	8	6	4	2	12	6	6
50～54	16	7	9	5	5	0	11	2	9
55～59	15	9	6	8	4	4	7	5	2
60～64	10	6	4	4	3	1	6	3	3
65～69	14	7	7	1	1	0	13	6	7
70～74	10	3	7	2	1	1	8	2	6
75歳以上	49	15	34	4	2	2	45	13	32
転出者総数	446	205	241	191	87	104	255	118	137
0～4	26	14	12	5	2	3	21	12	9
5～9	13	6	7	3	0	3	10	6	4
10～14	10	4	6	2	0	2	8	4	4
15～19	40	21	19	26	15	11	14	6	8
20～24	105	45	60	63	27	36	42	18	24
25～29	77	35	42	35	20	15	42	15	27
30～34	55	26	29	24	9	15	31	17	14
35～39	32	14	18	7	3	4	25	11	14
40～44	22	10	12	7	3	4	15	7	8
45～49	13	6	7	5	3	2	8	3	5
50～54	12	5	7	3	1	2	9	4	5
55～59	7	5	2	0	0	0	7	5	2
60～64	4	1	3	2	0	2	2	1	1
65～69	3	2	1	2	2	0	1	0	1
70～74	6	4	2	2	1	1	4	3	1
75歳以上	21	7	14	5	1	4	16	6	10
社会増減	21	19	2	-60	-15	-45	81	34	47
0～4	18	7	11	4	3	1	14	4	10
5～9	-2	2	-4	0	3	-3	-2	-1	-1
10～14	1	0	1	0	1	-1	1	-1	2
15～19	-27	-15	-12	-23	-14	-9	-4	-1	-3
20～24	-28	-6	-22	-28	-6	-22	0	0	0
25～29	-4	-7	3	-16	-14	-2	12	7	5
30～34	2	10	-8	-11	1	-12	13	9	4
35～39	-4	1	-5	0	0	0	-4	1	-5
40～44	-1	0	-1	3	-1	4	-4	1	-5
45～49	5	4	1	1	1	0	4	3	1
50～54	4	2	2	2	4	-2	2	-2	4
55～59	8	4	4	8	4	4	0	0	0
60～64	6	5	1	2	3	-1	4	2	2
65～69	11	5	6	-1	-1	0	12	6	6
70～74	4	-1	5	0	0	0	4	-1	5
75歳以上	28	8	20	-1	1	-2	29	7	22

(単位:人)

区分	琴浦町								
				県外			県内		
	計	男	女	計	男	女	計	男	女
転入者総数	341	177	164	180	94	86	161	83	78
0～4	29	16	13	15	7	8	14	9	5
5～9	11	6	5	6	3	3	5	3	2
10～14	5	1	4	3	0	3	2	1	1
15～19	20	11	9	10	7	3	10	4	6
20～24	74	34	40	48	23	25	26	11	15
25～29	63	32	31	37	19	18	26	13	13
30～34	38	16	22	25	10	15	13	6	7
35～39	35	23	12	14	9	5	21	14	7
40～44	11	6	5	4	3	1	7	3	4
45～49	14	8	6	6	4	2	8	4	4
50～54	9	8	1	3	2	1	6	6	0
55～59	9	5	4	2	2	0	7	3	4
60～64	4	2	2	2	1	1	2	1	1
65～69	6	4	2	2	2	0	4	2	2
70～74	6	3	3	3	2	1	3	1	2
75歳以上	7	2	5	0	0	0	7	2	5
転出者総数	485	210	275	251	114	137	234	96	138
0～4	19	6	13	7	3	4	12	3	9
5～9	13	6	7	6	4	2	7	2	5
10～14	4	3	1	2	1	1	2	2	0
15～19	55	30	25	39	23	16	16	7	9
20～24	134	53	81	89	40	49	45	13	32
25～29	90	37	53	46	18	28	44	19	25
30～34	52	21	31	25	8	17	27	13	14
35～39	27	11	16	11	4	7	16	7	9
40～44	18	10	8	5	2	3	13	8	5
45～49	10	3	7	3	2	1	7	1	6
50～54	17	8	9	3	1	2	14	7	7
55～59	10	6	4	5	4	1	5	2	3
60～64	12	6	6	0	0	0	12	6	6
65～69	8	4	4	4	3	1	4	1	3
70～74	4	2	2	1	0	1	3	2	1
75歳以上	12	4	8	5	1	4	7	3	4
社会増減	-144	-33	-111	-71	-20	-51	-73	-13	-60
0～4	10	10	0	8	4	4	2	6	-4
5～9	-2	0	-2	0	-1	1	-2	1	-3
10～14	1	-2	3	1	-1	2	0	-1	1
15～19	-35	-19	-16	-29	-16	-13	-6	-3	-3
20～24	-60	-19	-41	-41	-17	-24	-19	-2	-17
25～29	-27	-5	-22	-9	1	-10	-18	-6	-12
30～34	-14	-5	-9	0	2	-2	-14	-7	-7
35～39	8	12	-4	3	5	-2	5	7	-2
40～44	-7	-4	-3	-1	1	-2	-6	-5	-1
45～49	4	5	-1	3	2	1	1	3	-2
50～54	-8	0	-8	0	1	-1	-8	-1	-7
55～59	-1	-1	0	-3	-2	-1	2	1	1
60～64	-8	-4	-4	2	1	1	-10	-5	-5
65～69	-2	0	-2	-2	-1	-1	0	1	-1
70～74	2	1	1	2	2	0	0	-1	1
75歳以上	-5	-2	-3	-5	-1	-4	0	-1	1

(単位:人)

区分	北栄町								
				県外			県内		
	計	男	女	計	男	女	計	男	女
転入者総数	409	196	213	153	76	77	256	120	136
0～4	48	23	25	10	5	5	38	18	20
5～9	20	14	6	9	7	2	11	7	4
10～14	9	3	6	4	1	3	5	2	3
15～19	16	11	5	8	5	3	8	6	2
20～24	52	22	30	28	11	17	24	11	13
25～29	60	25	35	20	10	10	40	15	25
30～34	56	29	27	22	8	14	34	21	13
35～39	37	17	20	13	7	6	24	10	14
40～44	33	16	17	7	3	4	26	13	13
45～49	18	9	9	5	3	2	13	6	7
50～54	15	9	6	5	2	3	10	7	3
55～59	14	8	6	9	7	2	5	1	4
60～64	8	3	5	4	3	1	4	0	4
65～69	9	4	5	3	2	1	6	2	4
70～74	4	2	2	2	1	1	2	1	1
75歳以上	10	1	9	4	1	3	6	0	6
転出者総数	326	165	161	150	75	75	176	90	86
0～4	17	7	10	2	1	1	15	6	9
5～9	8	6	2	2	2	0	6	4	2
10～14	3	2	1	0	0	0	3	2	1
15～19	35	24	11	22	17	5	13	7	6
20～24	82	35	47	54	25	29	28	10	18
25～29	55	26	29	23	7	16	32	19	13
30～34	33	21	12	15	10	5	18	11	7
35～39	23	12	11	9	3	6	14	9	5
40～44	14	6	8	3	0	3	11	6	5
45～49	12	4	8	5	2	3	7	2	5
50～54	10	7	3	3	2	1	7	5	2
55～59	5	2	3	3	2	1	2	0	2
60～64	7	1	6	1	0	1	6	1	5
65～69	8	5	3	5	3	2	3	2	1
70～74	8	5	3	0	0	0	8	5	3
75歳以上	6	2	4	3	1	2	3	1	2
社会増減	83	31	52	3	1	2	80	30	50
0～4	31	16	15	8	4	4	23	12	11
5～9	12	8	4	7	5	2	5	3	2
10～14	6	1	5	4	1	3	2	0	2
15～19	-19	-13	-6	-14	-12	-2	-5	-1	-4
20～24	-30	-13	-17	-26	-14	-12	-4	1	-5
25～29	5	-1	6	-3	3	-6	8	-4	12
30～34	23	8	15	7	-2	9	16	10	6
35～39	14	5	9	4	4	0	10	1	9
40～44	19	10	9	4	3	1	15	7	8
45～49	6	5	1	0	1	-1	6	4	2
50～54	5	2	3	2	0	2	3	2	1
55～59	9	6	3	6	5	1	3	1	2
60～64	1	2	-1	3	3	0	-2	-1	-1
65～69	1	-1	2	-2	-1	-1	3	0	3
70～74	-4	-3	-1	2	1	1	-6	-4	-2
75歳以上	4	-1	5	1	0	1	3	-1	4

(単位:人)

区分	日吉津村								
				県外			県内		
	計	男	女	計	男	女	計	男	女
転入者総数	169	77	92	52	28	24	117	49	68
0～4	15	8	7	2	1	1	13	7	6
5～9	4	1	3	2	1	1	2	0	2
10～14	0	0	0	0	0	0	0	0	0
15～19	7	2	5	2	1	1	5	1	4
20～24	31	16	15	19	11	8	12	5	7
25～29	28	13	15	9	4	5	19	9	10
30～34	27	13	14	7	4	3	20	9	11
35～39	15	8	7	6	3	3	9	5	4
40～44	6	2	4	0	0	0	6	2	4
45～49	7	3	4	1	1	0	6	2	4
50～54	4	2	2	0	0	0	4	2	2
55～59	1	1	0	0	0	0	1	1	0
60～64	7	3	4	2	1	1	5	2	3
65～69	2	0	2	0	0	0	2	0	2
70～74	2	2	0	1	1	0	1	1	0
75歳以上	13	3	10	1	0	1	12	3	9
転出者総数	149	80	69	50	31	19	99	49	50
0～4	13	8	5	0	0	0	13	8	5
5～9	5	3	2	1	1	0	4	2	2
10～14	4	2	2	0	0	0	4	2	2
15～19	10	3	7	6	3	3	4	0	4
20～24	30	14	16	18	9	9	12	5	7
25～29	21	15	6	9	7	2	12	8	4
30～34	18	9	9	6	3	3	12	6	6
35～39	16	9	7	2	2	0	14	7	7
40～44	7	4	3	1	1	0	6	3	3
45～49	5	3	2	1	1	0	4	2	2
50～54	5	3	2	2	1	1	3	2	1
55～59	2	1	1	1	1	0	1	0	1
60～64	2	2	0	1	1	0	1	1	0
65～69	3	2	1	1	1	0	2	1	1
70～74	2	1	1	0	0	0	2	1	1
75歳以上	6	1	5	1	0	1	5	1	4
社会増減	20	-3	23	2	-3	5	18	0	18
0～4	2	0	2	2	1	1	0	-1	1
5～9	-1	-2	1	1	0	1	-2	-2	0
10～14	-4	-2	-2	0	0	0	-4	-2	-2
15～19	-3	-1	-2	-4	-2	-2	1	1	0
20～24	1	2	-1	1	2	-1	0	0	0
25～29	7	-2	9	0	-3	3	7	1	6
30～34	9	4	5	1	1	0	8	3	5
35～39	-1	-1	0	4	1	3	-5	-2	-3
40～44	-1	-2	1	-1	-1	0	0	-1	1
45～49	2	0	2	0	0	0	2	0	2
50～54	-1	-1	0	-2	-1	-1	1	0	1
55～59	-1	0	-1	-1	-1	0	0	1	-1
60～64	5	1	4	1	0	1	4	1	3
65～69	-1	-2	1	-1	-1	0	0	-1	1
70～74	0	1	-1	1	1	0	-1	0	-1
75歳以上	7	2	5	0	0	0	7	2	5

(単位:人)

区分	大山町								
				県外			県内		
	計	男	女	計	男	女	計	男	女
転入者総数	340	166	174	106	51	55	234	115	119
0～4	34	18	16	5	3	2	29	15	14
5～9	12	6	6	0	0	0	12	6	6
10～14	4	2	2	0	0	0	4	2	2
15～19	12	5	7	6	2	4	6	3	3
20～24	47	27	20	29	17	12	18	10	8
25～29	49	23	26	18	10	8	31	13	18
30～34	47	22	25	13	4	9	34	18	16
35～39	28	15	13	6	3	3	22	12	10
40～44	16	6	10	1	0	1	15	6	9
45～49	21	12	9	7	3	4	14	9	5
50～54	6	3	3	2	1	1	4	2	2
55～59	8	4	4	4	3	1	4	1	3
60～64	17	8	9	6	3	3	11	5	6
65～69	9	4	5	1	1	0	8	3	5
70～74	10	4	6	2	0	2	8	4	4
75歳以上	20	7	13	6	1	5	14	6	8
転出者総数	416	222	194	207	125	82	209	97	112
0～4	5	3	2	2	1	1	3	2	1
5～9	7	4	3	1	0	1	6	4	2
10～14	5	2	3	4	2	2	1	0	1
15～19	53	37	16	36	27	9	17	10	7
20～24	102	46	56	65	35	30	37	11	26
25～29	71	34	37	32	15	17	39	19	20
30～34	47	24	23	18	8	10	29	16	13
35～39	35	21	14	18	14	4	17	7	10
40～44	15	13	2	8	8	0	7	5	2
45～49	17	10	7	3	3	0	14	7	7
50～54	15	9	6	5	5	0	10	4	6
55～59	7	3	4	1	1	0	6	2	4
60～64	10	7	3	3	2	1	7	5	2
65～69	1	1	0	0	0	0	1	1	0
70～74	7	5	2	5	3	2	2	2	0
75歳以上	19	3	16	6	1	5	13	2	11
社会増減	-76	-56	-20	-101	-74	-27	25	18	7
0～4	29	15	14	3	2	1	26	13	13
5～9	5	2	3	-1	0	-1	6	2	4
10～14	-1	0	-1	-4	-2	-2	3	2	1
15～19	-41	-32	-9	-30	-25	-5	-11	-7	-4
20～24	-55	-19	-36	-36	-18	-18	-19	-1	-18
25～29	-22	-11	-11	-14	-5	-9	-8	-6	-2
30～34	0	-2	2	-5	-4	-1	5	2	3
35～39	-7	-6	-1	-12	-11	-1	5	5	0
40～44	1	-7	8	-7	-8	1	8	1	7
45～49	4	2	2	4	0	4	0	2	-2
50～54	-9	-6	-3	-3	-4	1	-6	-2	-4
55～59	1	1	0	3	2	1	-2	-1	-1
60～64	7	1	6	3	1	2	4	0	4
65～69	8	3	5	1	1	0	7	2	5
70～74	3	-1	4	-3	-3	0	6	2	4
75歳以上	1	4	-3	0	0	0	1	4	-3

(単位:人)

区分	南部町								
				県外			県内		
	計	男	女	計	男	女	計	男	女
転入者総数	291	146	145	132	68	64	159	78	81
0～4	33	19	14	9	5	4	24	14	10
5～9	13	7	6	6	3	3	7	4	3
10～14	2	1	1	1	1	0	1	0	1
15～19	11	4	7	11	4	7	0	0	0
20～24	39	21	18	28	18	10	11	3	8
25～29	36	14	22	14	6	8	22	8	14
30～34	50	23	27	22	9	13	28	14	14
35～39	29	16	13	13	7	6	16	9	7
40～44	23	11	12	13	5	8	10	6	4
45～49	12	10	2	4	4	0	8	6	2
50～54	10	7	3	3	1	2	7	6	1
55～59	5	4	1	2	2	0	3	2	1
60～64	6	2	4	3	1	2	3	1	2
65～69	5	4	1	2	1	1	3	3	0
70～74	1	0	1	0	0	0	1	0	1
75歳以上	16	3	13	1	1	0	15	2	13
転出者総数	265	119	146	123	62	61	142	57	85
0～4	13	6	7	4	3	1	9	3	6
5～9	5	3	2	2	1	1	3	2	1
10～14	2	0	2	1	0	1	1	0	1
15～19	32	19	13	23	14	9	9	5	4
20～24	63	31	32	36	22	14	27	9	18
25～29	31	12	19	16	7	9	15	5	10
30～34	40	21	19	17	9	8	23	12	11
35～39	13	5	8	4	2	2	9	3	6
40～44	13	5	8	4	2	2	9	3	6
45～49	9	3	6	3	0	3	6	3	3
50～54	6	2	4	3	1	2	3	1	2
55～59	4	1	3	1	0	1	3	1	2
60～64	5	2	3	3	0	3	2	2	0
65～69	5	3	2	1	1	0	4	2	2
70～74	2	0	2	1	0	1	1	0	1
75歳以上	22	6	16	4	0	4	18	6	12
社会増減	26	27	-1	9	6	3	17	21	-4
0～4	20	13	7	5	2	3	15	11	4
5～9	8	4	4	4	2	2	4	2	2
10～14	0	1	-1	0	1	-1	0	0	0
15～19	-21	-15	-6	-12	-10	-2	-9	-5	-4
20～24	-24	-10	-14	-8	-4	-4	-16	-6	-10
25～29	5	2	3	-2	-1	-1	7	3	4
30～34	10	2	8	5	0	5	5	2	3
35～39	16	11	5	9	5	4	7	6	1
40～44	10	6	4	9	3	6	1	3	-2
45～49	3	7	-4	1	4	-3	2	3	-1
50～54	4	5	-1	0	0	0	4	5	-1
55～59	1	3	-2	1	2	-1	0	1	-1
60～64	1	0	1	0	1	-1	1	-1	2
65～69	0	1	-1	1	0	1	-1	1	-2
70～74	-1	0	-1	-1	0	-1	0	0	0
75歳以上	-6	-3	-3	-3	1	-4	-3	-4	1

(単位:人)

区分	伯耆町								
				県外			県内		
	計	男	女	計	男	女	計	男	女
転入者総数	254	129	125	104	63	41	150	66	84
0～4	21	7	14	6	1	5	15	6	9
5～9	5	3	2	1	1	0	4	2	2
10～14	11	3	8	0	0	0	11	3	8
15～19	13	9	4	6	4	2	7	5	2
20～24	31	20	11	19	14	5	12	6	6
25～29	23	13	10	10	6	4	13	7	6
30～34	36	18	18	12	7	5	24	11	13
35～39	24	11	13	6	3	3	18	8	10
40～44	14	11	3	7	5	2	7	6	1
45～49	11	3	8	4	1	3	7	2	5
50～54	9	5	4	3	2	1	6	3	3
55～59	10	5	5	6	2	4	4	3	1
60～64	14	9	5	8	7	1	6	2	4
65～69	7	4	3	4	3	1	3	1	2
70～74	9	5	4	8	5	3	1	0	1
75歳以上	16	3	13	4	2	2	12	1	11
転出者総数	275	128	147	106	55	51	169	73	96
0～4	14	3	11	2	1	1	12	2	10
5～9	6	6	0	3	3	0	3	3	0
10～14	4	3	1	1	1	0	3	2	1
15～19	25	13	12	15	7	8	10	6	4
20～24	61	27	34	34	18	16	27	9	18
25～29	35	17	18	15	8	7	20	9	11
30～34	34	19	15	11	6	5	23	13	10
35～39	19	12	7	4	2	2	15	10	5
40～44	15	7	8	3	1	2	12	6	6
45～49	7	1	6	2	0	2	5	1	4
50～54	8	3	5	3	2	1	5	1	4
55～59	9	3	6	4	2	2	5	1	4
60～64	5	4	1	2	1	1	3	3	0
65～69	3	1	2	0	0	0	3	1	2
70～74	5	3	2	0	0	0	5	3	2
75歳以上	25	6	19	7	3	4	18	3	15
社会増減	-21	1	-22	-2	8	-10	-19	-7	-12
0～4	7	4	3	4	0	4	3	4	-1
5～9	-1	-3	2	-2	-2	0	1	-1	2
10～14	7	0	7	-1	-1	0	8	1	7
15～19	-12	-4	-8	-9	-3	-6	-3	-1	-2
20～24	-30	-7	-23	-15	-4	-11	-15	-3	-12
25～29	-12	-4	-8	-5	-2	-3	-7	-2	-5
30～34	2	-1	3	1	1	0	1	-2	3
35～39	5	-1	6	2	1	1	3	-2	5
40～44	-1	4	-5	4	4	0	-5	0	-5
45～49	4	2	2	2	1	1	2	1	1
50～54	1	2	-1	0	0	0	1	2	-1
55～59	1	2	-1	2	0	2	-1	2	-3
60～64	9	5	4	6	6	0	3	-1	4
65～69	4	3	1	4	3	1	0	0	0
70～74	4	2	2	8	5	3	-4	-3	-1
75歳以上	-9	-3	-6	-3	-1	-2	-6	-2	-4

(単位:人)

区分	日南町								
				県外			県内		
	計	男	女	計	男	女	計	男	女
転入者総数	80	41	39	35	17	18	45	24	21
0～4	2	2	0	0	0	0	2	2	0
5～9	3	0	3	2	0	2	1	0	1
10～14	0	0	0	0	0	0	0	0	0
15～19	7	6	1	2	2	0	5	4	1
20～24	17	6	11	9	4	5	8	2	6
25～29	8	4	4	0	0	0	8	4	4
30～34	5	2	3	0	0	0	5	2	3
35～39	5	3	2	3	2	1	2	1	1
40～44	2	0	2	1	0	1	1	0	1
45～49	5	2	3	3	1	2	2	1	1
50～54	2	2	0	0	0	0	2	2	0
55～59	6	4	2	3	2	1	3	2	1
60～64	5	3	2	3	2	1	2	1	1
65～69	6	4	2	3	2	1	3	2	1
70～74	1	0	1	1	0	1	0	0	0
75歳以上	6	3	3	5	2	3	1	1	0
転出者総数	117	51	66	47	19	28	70	32	38
0～4	2	2	0	0	0	0	2	2	0
5～9	4	1	3	1	0	1	3	1	2
10～14	5	3	2	0	0	0	5	3	2
15～19	14	9	5	5	3	2	9	6	3
20～24	25	6	19	16	5	11	9	1	8
25～29	13	8	5	8	5	3	5	3	2
30～34	12	4	8	5	1	4	7	3	4
35～39	8	6	2	1	1	0	7	5	2
40～44	10	6	4	3	2	1	7	4	3
45～49	2	0	2	1	0	1	1	0	1
50～54	3	2	1	2	1	1	1	1	0
55～59	4	2	2	2	1	1	2	1	1
60～64	0	0	0	0	0	0	0	0	0
65～69	0	0	0	0	0	0	0	0	0
70～74	1	0	1	0	0	0	1	0	1
75歳以上	14	2	12	3	0	3	11	2	9
社会増減	-37	-10	-27	-12	-2	-10	-25	-8	-17
0～4	0	0	0	0	0	0	0	0	0
5～9	-1	-1	0	1	0	1	-2	-1	-1
10～14	-5	-3	-2	0	0	0	-5	-3	-2
15～19	-7	-3	-4	-3	-1	-2	-4	-2	-2
20～24	-8	0	-8	-7	-1	-6	-1	1	-2
25～29	-5	-4	-1	-8	-5	-3	3	1	2
30～34	-7	-2	-5	-5	-1	-4	-2	-1	-1
35～39	-3	-3	0	2	1	1	-5	-4	-1
40～44	-8	-6	-2	-2	-2	0	-6	-4	-2
45～49	3	2	1	2	1	1	1	1	0
50～54	-1	0	-1	-2	-1	-1	1	1	0
55～59	2	2	0	1	1	0	1	1	0
60～64	5	3	2	3	2	1	2	1	1
65～69	6	4	2	3	2	1	3	2	1
70～74	0	0	0	1	0	1	-1	0	-1
75歳以上	-8	1	-9	2	2	0	-10	-1	-9

(単位:人)

区分	日野町								
				県外			県内		
	計	男	女	計	男	女	計	男	女
転入者総数	87	50	37	35	24	11	52	26	26
0～4	3	2	1	0	0	0	3	2	1
5～9	0	0	0	0	0	0	0	0	0
10～14	1	1	0	1	1	0	0	0	0
15～19	12	8	4	10	7	3	2	1	1
20～24	20	9	11	7	4	3	13	5	8
25～29	7	2	5	1	0	1	6	2	4
30～34	4	1	3	1	1	0	3	0	3
35～39	6	5	1	2	2	0	4	3	1
40～44	3	1	2	0	0	0	3	1	2
45～49	6	3	3	4	2	2	2	1	1
50～54	7	5	2	0	0	0	7	5	2
55～59	3	3	0	0	0	0	3	3	0
60～64	6	5	1	4	4	0	2	1	1
65～69	2	2	0	1	1	0	1	1	0
70～74	5	2	3	3	1	2	2	1	1
75歳以上	2	1	1	1	1	0	1	0	1
転出者総数	100	56	44	37	24	13	63	32	31
0～4	2	2	0	1	1	0	1	1	0
5～9	2	2	0	2	2	0	0	0	0
10～14	1	1	0	0	0	0	1	1	0
15～19	12	9	3	7	5	2	5	4	1
20～24	19	11	8	8	7	1	11	4	7
25～29	18	9	9	7	3	4	11	6	5
30～34	10	2	8	4	2	2	6	0	6
35～39	2	0	2	1	0	1	1	0	1
40～44	6	2	4	2	0	2	4	2	2
45～49	6	3	3	1	1	0	5	2	3
50～54	3	1	2	1	1	0	2	0	2
55～59	8	8	0	1	1	0	7	7	0
60～64	1	0	1	0	0	0	1	0	1
65～69	1	0	1	0	0	0	1	0	1
70～74	3	3	0	0	0	0	3	3	0
75歳以上	6	3	3	2	1	1	4	2	2
社会増減	-13	-6	-7	-2	0	-2	-11	-6	-5
0～4	1	0	1	-1	-1	0	2	1	1
5～9	-2	-2	0	-2	-2	0	0	0	0
10～14	0	0	0	1	1	0	-1	-1	0
15～19	0	-1	1	3	2	1	-3	-3	0
20～24	1	-2	3	-1	-3	2	2	1	1
25～29	-11	-7	-4	-6	-3	-3	-5	-4	-1
30～34	-6	-1	-5	-3	-1	-2	-3	0	-3
35～39	4	5	-1	1	2	-1	3	3	0
40～44	-3	-1	-2	-2	0	-2	-1	-1	0
45～49	0	0	0	3	1	2	-3	-1	-2
50～54	4	4	0	-1	-1	0	5	5	0
55～59	-5	-5	0	-1	-1	0	-4	-4	0
60～64	5	5	0	4	4	0	1	1	0
65～69	1	2	-1	1	1	0	0	1	-1
70～74	2	-1	3	3	1	2	-1	-2	1
75歳以上	-4	-2	-2	-1	0	-1	-3	-2	-1

(単位:人)

区分	江府町								
				県外			県内		
	計	男	女	計	男	女	計	男	女
転入者総数	51	25	26	29	15	14	22	10	12
0～4	3	1	2	1	1	0	2	0	2
5～9	4	3	1	3	2	1	1	1	0
10～14	1	0	1	1	0	1	0	0	0
15～19	1	0	1	0	0	0	1	0	1
20～24	8	4	4	6	4	2	2	0	2
25～29	6	2	4	2	0	2	4	2	2
30～34	6	2	4	3	2	1	3	0	3
35～39	5	2	3	3	1	2	2	1	1
40～44	3	1	2	2	1	1	1	0	1
45～49	6	4	2	3	1	2	3	3	0
50～54	1	1	0	0	0	0	1	1	0
55～59	0	0	0	0	0	0	0	0	0
60～64	1	1	0	0	0	0	1	1	0
65～69	4	2	2	4	2	2	0	0	0
70～74	1	1	0	1	1	0	0	0	0
75歳以上	1	1	0	0	0	0	1	1	0
転出者総数	79	40	39	29	17	12	50	23	27
0～4	2	0	2	0	0	0	2	0	2
5～9	0	0	0	0	0	0	0	0	0
10～14	2	0	2	0	0	0	2	0	2
15～19	8	4	4	6	4	2	2	0	2
20～24	16	12	4	9	9	0	7	3	4
25～29	21	10	11	6	2	4	15	8	7
30～34	7	4	3	2	1	1	5	3	2
35～39	5	3	2	0	0	0	5	3	2
40～44	2	1	1	0	0	0	2	1	1
45～49	1	1	0	0	0	0	1	1	0
50～54	3	0	3	2	0	2	1	0	1
55～59	1	0	1	1	0	1	0	0	0
60～64	2	2	0	0	0	0	2	2	0
65～69	1	1	0	0	0	0	1	1	0
70～74	1	1	0	1	1	0	0	0	0
75歳以上	7	1	6	2	0	2	5	1	4
社会増減	-28	-15	-13	0	-2	2	-28	-13	-15
0～4	1	1	0	1	1	0	0	0	0
5～9	4	3	1	3	2	1	1	1	0
10～14	-1	0	-1	1	0	1	-2	0	-2
15～19	-7	-4	-3	-6	-4	-2	-1	0	-1
20～24	-8	-8	0	-3	-5	2	-5	-3	-2
25～29	-15	-8	-7	-4	-2	-2	-11	-6	-5
30～34	-1	-2	1	1	1	0	-2	-3	1
35～39	0	-1	1	3	1	2	-3	-2	-1
40～44	1	0	1	2	1	1	-1	-1	0
45～49	5	3	2	3	1	2	2	2	0
50～54	-2	1	-3	-2	0	-2	0	1	-1
55～59	-1	0	-1	-1	0	-1	0	0	0
60～64	-1	-1	0	0	0	0	-1	-1	0
65～69	3	1	2	4	2	2	-1	-1	0
70～74	0	0	0	0	0	0	0	0	0
75歳以上	-6	0	-6	-2	0	-2	-4	0	-4

問い合わせ先

鳥取県令和新时代創造本部統計課 人口統計担当
〒680-8570 鳥取県鳥取市東町一丁目220
電話：0857-26-7567 / FAX：0857-23-5033
E-mail：toukei@pref.tottori.lg.jp
URL <https://www.pref.tottori.lg.jp/9028.htm>