

1 3 そ の 他

1 年度別、産業別県内総生産額

単位：百万円

| 区分 年度 | 県内 総生産額 | 産 業 別 | | | | | |
|----------|------------|-----------|--------|-------|--------|---------|-----------|
| | | 第 1 次 産 業 | | | | 第 2 次産業 | 第 3 次産業 |
| | | 総 額 | 農 業 | 林 業 | 水産業 | | |
| 平成 1 8 | 1,938,834 | 42,031 | 31,614 | 1,666 | 8,955 | 485,525 | 1,382,874 |
| 1 9 | 1,875,647 | 44,496 | 33,380 | 2,000 | 9,318 | 432,777 | 1,379,109 |
| 2 0 | 1,812,179 | 49,294 | 36,713 | 2,217 | 10,608 | 413,549 | 1,330,635 |
| 2 1 | 1,764,339 | 42,305 | 32,428 | 2,028 | 7,971 | 374,693 | 1,333,500 |
| 2 2 | 1,728,079 | 40,773 | 30,454 | 2,476 | 7,905 | 351,210 | 1,323,090 |
| 2 3 | 1,724,312 | 42,207 | 32,311 | 2,397 | 7,498 | 329,998 | 1,344,529 |
| 2 4 | 1,756,357 | 41,062 | 30,977 | 2,564 | 7,516 | 336,433 | 1,335,778 |
| 2 5 | 1,706,764 | 40,188 | 30,857 | 2,298 | 6,936 | 354,883 | 1,350,891 |
| 2 6 | 1,739,637 | 39,497 | 29,345 | 2,235 | 7,901 | 351,585 | 1,338,044 |
| 2 7 | 1,783,377 | 38,308 | 28,076 | 2,244 | 7,945 | 368,092 | 1,365,954 |
| 2 8 | 1,805,133 | 36,543 | 27,264 | 2,121 | 7,131 | 381,331 | 1,378,148 |
| 2 9 | 1,855,573 | 35,573 | 27,660 | 2,432 | 5,614 | 424,917 | 1,388,139 |
| 構成比(%) | 100.0% | 1.9% | 1.5% | 0.1% | 0.3% | 22.9% | 74.8% |

資料：平成28年度鳥取県民経済計算（経済活動別県内総生産（実質）平成23年暦年連鎖価格）

（注1）連鎖方式は加法整合性がないため、各項目の数値が内訳項目の和と一致しない。
なお、第1次産業の総額、第2、3次産業については表中参考数値より引用。

（注2）平成29年度（平成28年版）林業統計記載値からは「平成23年暦年連鎖価格」等、
新基準の県民経済計算標準方式を取り入れているため、従前の林業統計数値とは異なる
ので留意すること。

2 年次別県内林業生産

| 区 分 | 単位 | 昭和 6 0 年次 | | 平成 2 | | 7 | | 12 | | 17 | | 18 | | 19 | |
|--------|--------|-----------|-----------|--------|-----------|--------|-----------|--------|-----------|--------|-----------|--------|-----------|--------|-----------|
| | | 生産量 | 生産額 | 生産量 | 生産額 | 生産量 | 生産額 | 生産量 | 生産額 | 生産量 | 生産額 | 生産量 | 生産額 | 生産量 | 生産額 |
| 総 数 | (指数) | (100) | 8,063,989 | (95.3) | 7,687,037 | (60.7) | 4,891,573 | (32.6) | 2,632,652 | (33.7) | 2,715,166 | (32.7) | 2,633,706 | (37.1) | 2,988,088 |
| 素 材 | | 321 | 5,893,124 | 265 | 5,173,036 | 192 | 2,897,620 | 132 | 1,962,278 | 125 | 1,479,200 | 146 | 1,458,500 | 146 | 1,783,100 |
| 一般用材 | 1,000㎡ | 200 | 4,440,283 | 153 | 3,851,736 | 134 | 2,447,220 | 84 | 1,534,864 | 75 | 1,115,200 | 89 | 1,108,500 | 75 | 1,112,400 |
| パルプ用材 | | 0 | 0 | 0 | 0 | 0 | 0 | 0 | 0 | 0 | 0 | 0 | 0 | 0 | 0 |
| その他用材 | | 121 | 1,452,841 | 112 | 1,321,300 | 58 | 450,400 | 48 | 427,414 | 50 | 364,000 | 57 | 350,000 | 71 | 670,700 |
| 木炭 | | 253 | 37,416 | 70 | 11,737 | 75 | 20,541 | 53 | 8,262 | 69 | 16,441 | 45 | 10,559 | 33 | 7,974 |
| 白炭 | トン | 117 | 21,068 | 9 | 1,911 | 6 | 3,200 | 4 | 875 | 6 | 1,612 | 2 | 520 | 5 | 6,674 |
| 黒炭 | | 136 | 16,348 | 61 | 9,826 | 69 | 17,341 | 49 | 7,387 | 63 | 14,829 | 43 | 10,039 | 28 | 1,300 |
| 竹材 | 1,000束 | 18 | 9,062 | 3 | 1,593 | 0.7 | 1,300 | 0 | 0 | 0 | 0 | 0 | 0 | 0 | 0 |
| その他林産物 | | - | 1,790,920 | - | 2,241,815 | - | 1,772,582 | - | 491,572 | - | 1,111,225 | - | 1,054,572 | - | 1,103,857 |
| 乾燥しいたけ | トン | 178 | 748,549 | 167 | 727,886 | 137 | 378,118 | 53 | 124,902 | 31 | 130,087 | 29 | 105,841 | 25 | 85,000 |
| 生しいたけ | トン | 455 | 505,435 | 373 | 484,380 | 30 | 256,627 | 209 | 169,270 | 170 | 128,681 | 165 | 143,046 | 170 | 147,050 |
| その他 | | - | 536,936 | - | 1,029,549 | - | 1,137,837 | - | 197,400 | - | 852,457 | - | 805,685 | - | 871,807 |
| 苗木 | 1,000本 | 4,903 | 333,467 | 3,793 | 258,856 | 2,370 | 199,530 | 1,803 | 170,540 | 1,150 | 108,300 | 1,171 | 110,075 | 1,000 | 93,157 |

| 区 分 | 単位 | 20 | | 21 | | 22 | | 23 | | 24 | | 25 | | 26 | |
|--------|--------|--------|-----------|--------|-----------|--------|-----------|--------|-----------|--------|-----------|--------|-----------|--------|-----------|
| | | 生産量 | 生産額 | 生産量 | 生産額 | 生産量 | 生産額 | 生産量 | 生産額 | 生産量 | 生産額 | 生産量 | 生産額 | 生産量 | 生産額 |
| 総 数 | (指数) | (31.6) | 2,548,516 | (33.3) | 2,688,772 | (32.7) | 2,634,945 | (34.2) | 2,756,798 | (30.7) | 2,472,694 | (33.3) | 2,688,938 | (33.9) | 2,734,590 |
| 素 材 | | 170 | 1,513,920 | 167 | 1,458,245 | 207 | 1,681,884 | 198 | 1,766,285 | 208 | 1,628,962 | 231 | 1,865,587 | 239 | 1,943,965 |
| 一般用材 | 1,000㎡ | 86 | 990,320 | 79 | 909,712 | 106 | 991,066 | 94 | 904,885 | 106 | 843,962 | 88 | 725,687 | 66 | 677,365 |
| パルプ用材 | | 0 | 0 | 0 | 0 | 0 | 0 | 0 | 0 | 0 | 0 | 0 | 0 | 0 | 0 |
| その他用材 | | 84 | 523,600 | 88 | 548,533 | 101 | 690,818 | 104 | 861,400 | 102 | 785,000 | 143 | 1,139,900 | 173 | 1,266,600 |
| 木炭 | | 21 | 5,005 | 17 | 4,250 | 6 | 1,500 | 9 | 2,250 | 10 | 2,500 | 6 | 1,500 | 6 | 1,500 |
| 白炭 | トン | 0 | 0 | 0 | 0 | 0 | 0 | 0 | 0 | 0 | 0 | 0 | 0 | 0 | 0 |
| 黒炭 | | 21 | 5,005 | 17 | 4,250 | 6 | 1,500 | 9 | 2,250 | 10 | 2,500 | 6 | 1,500 | 6 | 1,500 |
| 竹材 | 1,000束 | 0 | 0 | 0 | 0 | 0 | 0 | 0 | 0 | 0 | 0 | 0 | 0 | 0 | 0 |
| その他林産物 | | - | 943,953 | - | 1,107,810 | - | 870,108 | - | 896,340 | - | 749,693 | - | 720,074 | - | 685,793 |
| 乾燥しいたけ | トン | 18 | 80,912 | 23 | 99,153 | 19 | 76,437 | 23 | 92,529 | 19 | 68,210 | 21 | 54,967 | 17 | 44,864 |
| 生しいたけ | トン | 142 | 146,056 | 190 | 192,850 | 214 | 196,024 | 220 | 201,520 | 190 | 174,515 | 189 | 160,083 | 188 | 144,536 |
| その他 | | - | 716,985 | - | 815,807 | - | 597,647 | - | 602,291 | - | 506,968 | - | 505,024 | - | 496,393 |
| 苗木 | 1,000本 | 902 | 85,638 | 1,351 | 118,467 | 880 | 81,453 | 900 | 91,923 | 887 | 91,539 | 958 | 101,777 | 862 | 103,332 |

| 区 分 | 単位 | 27 | | 28 | | 29 | | 30 | |
|--------|--------|------|-----------|------|-----------|------|-----------|------|-----------|
| | | 生産量 | 生産額 | 生産量 | 生産額 | 生産量 | 生産額 | 生産量 | 生産額 |
| 総 数 | (指数) | 34.9 | 2,812,798 | 37.1 | 2,993,794 | 42.3 | 3,255,027 | 69.8 | 3,414,517 |
| 素 材 | | 273 | 2,008,447 | 279 | 2,094,038 | 290 | 2,329,916 | 305 | 2,496,368 |
| 一般用材 | 1,000㎡ | 72 | 594,647 | 70 | 587,138 | 84 | 746,016 | 103 | 868,468 |
| パルプ用材 | | 0 | 0 | 0 | 0 | 0 | 0 | 0 | 0 |
| その他用材 | | 201 | 1,413,800 | 202 | 1,506,900 | 206 | 1,583,900 | 202 | 1,627,900 |
| 木炭 | | 7 | 1,750 | 3 | 475 | 0 | 0 | 3 | 501 |
| 白炭 | トン | 0 | 0 | 0 | 0 | 0 | 0 | - | - |
| 黒炭 | | 7 | 1,750 | 3 | 475 | 0 | 0 | 3 | 501 |
| 竹材 | 1,000束 | 0 | 0 | 0 | 0 | 0 | 0 | - | - |
| その他林産物 | | - | 733,861 | - | 831,844 | - | 843,966 | - | 836,267 |
| 乾燥しいたけ | トン | 17 | 74,498 | 21 | 105,987 | 23 | 99,041 | 23 | 93,353 |
| 生しいたけ | トン | 226 | 183,431 | 239 | 251,428 | 226 | 237,226 | 235 | 226,996 |
| その他 | | - | 475,932 | - | 474,429 | - | 507,699 | - | 515,918 |
| 苗木 | 1,000本 | 627 | 68,740 | 603 | 67,437 | 756 | 81,145 | 717 | 81,380 |

資料：森林・林業振興局調べ。四捨五入の関係で、各項目の計は総数とは一致しない。

3 年次別木材製品別出荷額

単位：万円

| 年次 | 区分 | 総数 | 一般製材 | 合板 | 木材チップ | その他 |
|-----|----|-----------|-----------|-----------|---------|---------|
| 平成元 | | 2,536,834 | 1,511,056 | 291,240 | 96,694 | 637,844 |
| 2 | | 2,590,564 | 1,540,373 | 302,555 | 109,440 | 638,196 |
| 3 | | 2,657,628 | 1,594,245 | 335,340 | 97,492 | 630,551 |
| 4 | | 2,353,336 | 1,246,624 | 321,532 | 86,630 | 698,550 |
| 5 | | 2,359,785 | 1,250,354 | 373,797 | 80,682 | 654,952 |
| 6 | | 2,204,087 | 1,218,956 | 275,670 | 55,631 | 653,830 |
| 7 | | 2,105,926 | 1,143,233 | 非公表 | 47,420 | 非公表 |
| 10 | | 1,811,135 | 863,806 | 非公表 | 85,457 | 非公表 |
| 11 | | 1,743,615 | 822,755 | 非公表 | 71,903 | 非公表 |
| 12 | | 2,260,636 | 692,585 | 非公表 | 36,113 | 非公表 |
| 13 | | 1,880,064 | 728,669 | 544,276 | 41,046 | 566,074 |
| 14 | | 1,847,403 | 649,170 | 非公表 | 54,010 | 非公表 |
| 15 | | 1,881,757 | 616,000 | 644,483 | 42,700 | 非公表 |
| 16 | | 1,969,535 | 588,000 | 821,267 | 44,800 | 非公表 |
| 17 | | 1,876,650 | 457,578 | 867,536 | 55,120 | 非公表 |
| 18 | | 2,102,578 | 412,979 | 1,049,491 | 56,843 | 非公表 |
| 19 | | 2,099,026 | 338,924 | 非公表 | 69,399 | 非公表 |
| 20 | | 1,792,523 | 250,803 | 875,624 | 78,128 | 非公表 |
| 21 | | 1,468,237 | 185,684 | 797,637 | 55,172 | 429,744 |
| 22 | | 1,562,731 | 197,276 | 非公表 | 53,008 | 非公表 |
| 23 | | 1,622,919 | 167,070 | 非公表 | 59,767 | 非公表 |
| 24 | | 1,819,211 | 249,048 | 非公表 | 48,894 | 非公表 |
| 25 | | 2,015,865 | 261,480 | 非公表 | 54,870 | 非公表 |
| 26 | | 2,075,631 | 268,087 | 非公表 | 50,072 | 非公表 |
| 27 | | 2,241,089 | 300,344 | 非公表 | 66,748 | 非公表 |
| 28 | | 2,244,060 | 287,784 | 非公表 | 66,853 | 非公表 |
| 29 | | 2,287,420 | 285,674 | 非公表 | 70,764 | 非公表 |

(注) 1. 数値は、製品出荷額に加工賃収入修理量収入額を加算している
2. 従業員4人以上の事業所についての数値である。

4 新設住宅着戸数の推移(鳥取県)

単位：戸

| 区分 | 年次 | 昭和55 | 60 | 平成2 | 7 | 12 | 17 | 18 | 19 | |
|-----|-----|-------|-------|-------|-------|-------|-------|-------|-------|-----|
| 総戸数 | | 4,991 | 3,606 | 6,068 | 5,626 | 5,115 | 4,168 | 3,908 | 3,205 | |
| 内訳 | 木造 | 3,407 | 2,149 | 2,899 | 2,999 | 2,349 | 2,225 | 1,912 | 1,747 | |
| | 内訳 | 在来軸組 | - | - | 2,310 | 2,461 | 1,804 | 646 | 753 | 827 |
| | | その他 | - | - | 589 | 538 | 545 | 1,579 | 1,159 | 920 |
| | 非木造 | 1,584 | 1,457 | 3,169 | 2,627 | 2,766 | 1,943 | 1,996 | 1,458 | |
| 木造率 | | 68.3% | 59.6% | 47.8% | 53.3% | 45.9% | 53.4% | 48.9% | 54.5% | |

| 区分 | 年次 | 平成20 | 21 | 22 | 23 | 24 | 25 | 26 | 27 | |
|-----|-----|-------|-------|-------|-------|-------|-------|-------|-------|-----|
| 総戸数 | | 2,954 | 2,076 | 2,140 | 2,367 | 2,101 | 2,435 | 2,454 | 2,549 | |
| 内訳 | 木造 | 1,916 | 1,535 | 1,665 | 1,708 | 1,563 | 2,020 | 1,938 | 1,833 | |
| | 内訳 | 在来軸組 | 869 | 686 | 924 | 963 | 852 | 1,201 | 933 | 935 |
| | | その他 | 1,047 | 849 | 741 | 745 | 711 | 819 | 1,005 | 898 |
| | 非木造 | 1,038 | 541 | 475 | 659 | 538 | 415 | 516 | 716 | |
| 木造率 | | 64.9% | 73.9% | 77.8% | 72.2% | 74.4% | 83.0% | 79.0% | 71.9% | |

| 区分 | 年次 | 平成28 | 平成29 | 平成30 | |
|-----|-----|-------|-------|-------|-------|
| 総戸数 | | 2,857 | 2,805 | 2,957 | |
| 内訳 | 木造 | 2,003 | 2,170 | 2,302 | |
| | 内訳 | 在来軸組 | 957 | 1,578 | 1,436 |
| | | その他 | 1,046 | 592 | 866 |
| | 非木造 | 854 | 635 | 655 | |
| 木造率 | | 70.1% | 77.4% | 77.8% | |

資料：建築着工統計調査報告

5 自然公園の面積

単位：ha

| 自然公園名 | 区分 | 指定年月日 | 区域面積 | 特別保護地区及び第1種、第2種、第3種、特別地域内の民有林面積 | | | | |
|--------|--------------|--|--------|---------------------------------|--------|---------|---------|---------|
| | | | | 総数 | 特別保護地区 | 第1種特別地域 | 第2種特別地域 | 第3種特別地域 |
| 総数 | — | — | 49,061 | 10,564 | 80 | 1,228 | 4,215 | 5,043 |
| 国立公園 | 総数 | — | 17,299 | 5,098 | 80 | 676 | 2,427 | 1,915 |
| | 大山隠岐 | 昭和11.2.1 (平成14.3.26 拡大指定) (平成26.3.19 拡大指定) | 15,783 | 4,190 | 64 | 656 | 1,559 | 1,911 |
| | 山陰海岸 | 昭和38.7.15 (平成26.3.31 海域部分拡大 指定) | 1,516 | 907 | 16 | 20 | 868 | 4 |
| 国定公園 | 総数 | — | 10,016 | 4,286 | — | 459 | 1,506 | 2,321 |
| | 比婆道後帝釈 | 昭和38.7.24 | 1,437 | 1,144 | — | 23 | 693 | 428 |
| | 氷ノ山後山 那岐山 | 昭和44.4.10 (昭和58.2.9 拡大指定) | 8,579 | 3,141 | — | 436 | 813 | 1,893 |
| 県立自然公園 | 総数 | — | 21,746 | 1,205 | — | 93 | 299 | 813 |
| | 三朝東郷湖 | 昭和29.4.2 (昭和39.6.1 拡大指定) (平成26.3.19 縮小指定) | 14,768 | 421 | — | 93 | 189 | 140 |
| | 奥日野 | 昭和39.6.1 (平成6.12.1 拡大指定) | 4,823 | 764 | — | — | 90 | 674 |
| | 西因幡 | 昭和59.5.8 (昭和62.4.28 拡大指定) | 2,155 | 20 | — | — | 20 | — |

資料：緑豊かな自然課及び地域森林計画書（各編成年度現在）

（注）総数は四捨五入のため合計と一致しない。

6 年度別県内林業関係費決算額

単位：千円、%

| 年度 | 区分 | 県 総 額 | 林業費総額 | 比 率 |
|--|-------------------|-------------|------------|-------|
| 昭和 | 4 5 | 45,437,370 | 1,532,393 | 3.4% |
| | 50 | 116,706,608 | 3,434,249 | 2.9% |
| | 55 | 227,306,590 | 8,273,686 | 3.6% |
| | 60 | 266,072,847 | 8,248,022 | 3.1% |
| 平成 | 2 | 328,158,417 | 10,881,961 | 3.3% |
| | 7 | 421,005,182 | 15,379,743 | 3.7% |
| | 11 | 463,347,907 | 14,307,436 | 3.1% |
| | 12 | 482,422,674 | 14,903,416 | 3.1% |
| | 13 | 464,051,285 | 16,137,638 | 3.5% |
| | 14 | 434,226,005 | 12,275,418 | 2.8% |
| | 15 | 416,301,791 | 11,299,503 | 2.7% |
| | 16 | 404,832,945 | 11,848,963 | 2.9% |
| | 17 | 382,174,492 | 12,127,696 | 3.2% |
| | 18 | 369,584,217 | 12,169,260 | 3.3% |
| | 19 | 341,557,454 | 6,650,038 | 1.9% |
| | 20 | 336,925,103 | 6,294,101 | 1.9% |
| | 21 | 367,544,149 | 12,544,649 | 3.4% |
| | 22 | 360,115,853 | 10,925,313 | 3.0% |
| | 23 | 342,064,575 | 14,018,650 | 4.1% |
| | 24 | 334,298,304 | 10,704,038 | 3.2% |
| | 25 | 345,978,525 | 11,150,872 | 3.2% |
| | 26 | 346,137,071 | 11,071,519 | 3.2% |
| | 27 | 349,849,556 | 7,631,087 | 2.2% |
| | 28 | 356,558,773 | 5,940,050 | 1.7% |
| | 29 | 367,142,590 | 7,974,711 | 2.2% |
| | 30 | 345,020,076 | 7,790,465 | 2.2% |
| 平成 3 0 年度 科目 別 内 訳 (※) | 林 業 総 務 費 | | 588,902 | 7.4% |
| | 林 業 振 興 費 | | 2,665,371 | 33.4% |
| | 森 林 組 合 指 導 費 | | 276,267 | 3.5% |
| | 森 林 病 虫 害 防 除 費 | | 186,398 | 2.3% |
| | 造 林 費 | | 1,745,233 | 21.9% |
| | 林 道 費 | | 733,975 | 9.2% |
| | 治 山 費 | | 1,395,320 | 17.5% |
| | 林 業 試 験 場 費 | | 56,854 | 0.7% |
| | 林 道 施 設 災 害 復 旧 費 | | 410,503 | 5.1% |
| 県 営 林 事 業 特 別 会 計 | | 87,724 | — | |
| 林業・木材産業改善資金助成事業特別会計 | | 54,779 | — | |

(※) 平成30年度鳥取県一般会計歳入歳出決算書 歳入歳出事項別明細書より

7 県林業関係行政機構(平成31年4月1日現在)

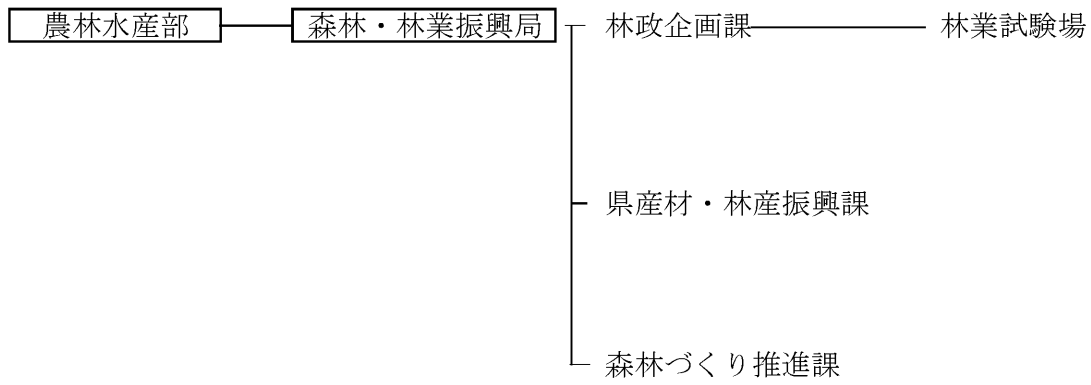

〔地方機関〕

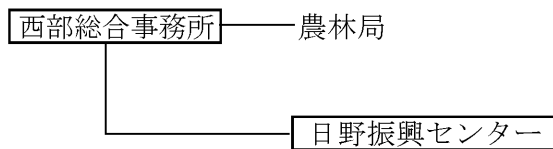
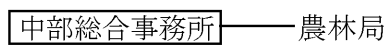
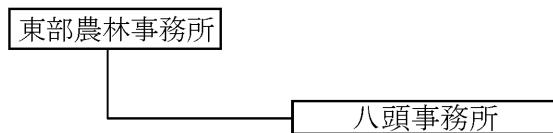

8 県林業関係団体等一覧

(1) 県庁・地方事務所等

平成31年4月1日現在

| 名 称 | 電 話 番 号 | F A X 番 号 | 所 在 地 |
|--|---|------------------|----------------------------------|
| 森林・林業振興局 林政企画課 県産材・林産振興課 森林づくり推進課 | (0857) 26 - 7337 26 - 7296 26 - 7302 26 - 7306 | (0857) 26 - 8192 | 6 8 0 - 8 5 7 0 鳥取市東町1丁目220 |
| 東部農林事務所 八頭事務所 農林業振興課 | (0858) 72 - 3828 | (0858) 73 - 0136 | 6 8 0 - 0 4 6 1 八頭郡八頭町郡家100 |
| 中部総合事務所農林局 林業振興課 | (0858) 23 - 3178 | (0858) 23 - 3509 | 6 8 0 - 0 8 0 2 倉吉市東厳城町2 |
| 西部総合事務所 農林業振興課 林業振興室 | (0859) 31 - 9676 31 - 9677 | (0859) 34 - 1083 | 6 8 3 - 0 0 5 4 米子市糺町1丁目160 |
| 西部総合事務所 日野振興センター 日野振興局 農林業振興課 | (0859) 72 - 2017 | (0859) 72 - 2072 | 6 8 9 - 4 5 0 3 日野郡日野町根雨140-1 |
| 林業試験場 | (0858) 85 - 6221 | (0858) 85 - 6223 | 6 8 0 - 1 2 0 3 鳥取市河原町稻常113 |

(2) 県林業関係団体

令和2年9月1日現在

| 名 称 | 代表者氏名 | 所 在 地 | 電 話 番 号 | |
|---|-----------------|--|---------|--------|
| | | | 局 番 | 番 号 |
| 鳥取森林管理署 | 署長 中本 貴美 | 680-0842 鳥取市吉方109 (鳥取第3地方合同庁舎2階) | 0857 23 | - 5411 |
| 国立研究開発法人森林研究 整備機構森林整備センター 中国四国整備局 鳥取水源林整備事務所 | 所長 興水 猛 | 680-0845 鳥取市富安1丁目152 S Gビル内 | 〃 21 | - 7751 |
| 鳥取県山林樹苗協同組合 | 理事長 藤原 眞澄 | 680-0947 鳥取市湖山町西2丁目413 (県森連2階) | 〃 28 | - 4886 |
| 鳥取県椎茸生産組合連合会 | 会長 長谷川和郎 | 680-0932 鳥取市五反田3 (JA全農とっとり園芸部野菜花き課内) | 〃 32 | - 8332 |
| 鳥取県森林組合連合会 | 会長 前田 幸己 | 680-0947 鳥取市湖山町西2丁目413 | 〃 28 | - 0121 |
| 鳥取県森林土木協会 | 会長 山根 敏樹 | 680-0947 鳥取市湖山町西2丁目413 (県森連内) | 〃 28 | - 0121 |
| 鳥取県木材協同組合連合会 | 代表理事会長 前田八壽彦 | 680-0874 鳥取市叶122西垣ビル3号室 | 〃 30 | - 5490 |
| 鳥取県林業研究グループ 連絡協議会 | 会長 岸田 鉄男 | 689-1313 鳥取市佐治町加瀬木363 | 0858 88 | - 0575 |
| 公益社団法人 鳥取県緑化推進委員会 | 理事長 藤縄 喜和 | 680-8570 鳥取市東町1丁目220 (森林・林業振興局) | 0857 26 | - 7416 |
| 一般財団法人 日本きのこセンター | 理事長 常田 亨詳 | 680-0845 鳥取市富安1丁目84 | 〃 22 | - 6161 |
| 林業・木材製造業労働災害 防止協会鳥取県支部 | 支部長 前田八壽彦 | 680-0874 鳥取市叶122西垣ビル3号室 (県木連内) | 〃 30 | - 5490 |
| 天神川流域林業活性化 センター | 会長 小川 克彦 | 682-0802 倉吉市東巖城町2 (中部総合事務所局内) | 0858 23 | - 3341 |
| 日野川流域森林・林業 活性化センター | 会長 平田 広志 | 689-5211 日野郡日南町生山423-2 (NPO法人フォレストアカデミー ジャパン内) | 0859 82 | - 1788 |
| 公益財団法人 鳥取県林業担い手育成財団 | 理事長 前田 幸己 | 680-0947 鳥取市湖山町西2丁目413 (県森連内) | 0857 28 | - 0123 |
| 公益財団法人 鳥取県造林公社 | 理事長 尾崎 史明 | 680-0803 鳥取市千代水4丁目37番地 (鳥取県土地改良会館2階) | 〃 30 | - 7077 |

(3) 市町村

令和元年12月1日現在

| 市町村 | | 区分 | 郵便番号 | 住 所 | 電話番号 | FAX番号 |
|--------|---------|----------|-------------|--------------------|---------------|---------------|
| 市 部 | 鳥取市役所 | | 680-8571 | 鳥取市幸町71 | (0857)22-8111 | (0857)20-3040 |
| | 国府町総合支所 | | 680-0197 | 鳥取市国府町宮下1221 | (0857)39-0555 | (0857)27-3064 |
| | 福部町総合支所 | | 689-0102 | 鳥取市福部町細川668 | (0857)75-2111 | (0857)74-3714 |
| | 河原町総合支所 | | 680-1221 | 鳥取市河原町渡一木277 | (0858)76-3111 | (0858)85-0672 |
| | 用瀬町総合支所 | | 680-1201 | 鳥取市用瀬町用瀬832 | (0858)87-2111 | (0858)87-2270 |
| | 佐治町総合支所 | | 689-1313 | 鳥取市佐治町加瀬木2519-3 | (0858)88-0211 | (0858)89-1552 |
| | 気高町総合支所 | | 689-0331 | 鳥取市気高町浜村282-1 | (0857)82-0011 | (0857)82-1067 |
| | 鹿野町総合支所 | | 689-0405 | 鳥取市鹿野町鹿野1517 | (0857)84-2011 | (0857)84-2598 |
| | 青谷町総合支所 | | 689-0592 | 鳥取市青谷町青谷667 | (0857)85-0011 | (0857)85-1049 |
| | 米子市役所 | | 683-8686 | 米子市加茂町1丁目1 | (0859)22-7111 | (0859)23-5390 |
| | 淀江支所 | | 689-3492 | 米子市淀江町西原1129-1 | (0859)56-3112 | (0859)56-5201 |
| | 倉吉市役所 | | 682-8611 | 倉吉市葵町722番地 | (0858)22-8111 | (0858)22-1087 |
| | 関金支所 | | 682-0402 | 倉吉市関金町大鳥居193-1 | (0858)45-2111 | (0858)45-3964 |
| | 境港市役所 | | 684-8501 | 境港市上道町3000番地 | (0859)44-2111 | (0859)44-3001 |
| 岩美郡 | 岩美町役場 | | 681-8501 | 岩美郡岩美町大字浦富675-1 | (0857)73-1411 | (0857)73-1569 |
| 八頭郡 | 若桜町役場 | | 680-0792 | 八頭郡若桜町大字若桜801-5 | (0858)82-2211 | (0858)82-0134 |
| | 智頭町役場 | | 689-1402 | 八頭郡智頭町大字智頭2072-1 | (0858)75-4111 | (0858)75-1193 |
| | 八頭町役場 | | 680-0493 | 八頭郡八頭町郡家493 | (0858)76-0201 | (0858)73-0147 |
| | 船岡庁舎 | | 680-0495 | 八頭郡八頭町船岡539 | (0858)72-0044 | (0858)73-0290 |
| | 八東庁舎 | | 680-0601 | 八頭郡八頭町北山63-1 | (0858)84-1222 | (0858)84-2818 |
| 東伯郡 | 三朝町役場 | | 682-0195 | 東伯郡三朝町大字大瀬999-2 | (0858)43-1111 | (0858)43-0647 |
| | 湯梨浜町役場 | | 682-0723 | 東伯郡湯梨浜町大字久留19-1 | (0858)35-3111 | (0858)35-3697 |
| | 東郷支所 | | 689-0714 | 東伯郡湯梨浜町大字龍島500 | (0858)32-1111 | (0858)32-2469 |
| | 泊支所 | | 689-0601 | 東伯郡湯梨浜町大字泊534-1 | (0858)34-3111 | (0858)34-3291 |
| | 琴浦町役場 | | 689-2392 | 東伯郡琴浦町大字徳万591-2 | (0858)52-2111 | (0858)49-0000 |
| | 赤碕分庁舎 | | 689-2501 | 東伯郡琴浦町大字赤碕1140-1 | (0858)55-0111 | (0858)55-7558 |
| | 北栄町役場 | | 689-2292 | 東伯郡北栄町由良宿423-1 | (0858)37-3111 | (0858)37-5339 |
| 北条庁舎 | | 689-2111 | 東伯郡北栄町土下112 | (0858)36-3111 | (0858)36-4595 | |
| 西伯郡 | 日吉津村役場 | | 689-3553 | 西伯郡日吉津村大字日吉津872-15 | (0859)27-0211 | (0859)27-0903 |
| | 大山町役場 | | 689-3211 | 西伯郡大山町御来屋328 | (0859)54-3111 | (0859)54-2702 |
| | 大山支所 | | 689-3332 | 西伯郡大山町末長500 | (0859)53-3311 | (0859)53-3790 |
| | 中山支所 | | 689-3111 | 西伯郡大山町赤坂66 | (0859)58-6111 | (0859)58-4024 |
| | 南部町役場 | | 683-0351 | 西伯郡南部町法勝寺377-1 | (0859)66-3112 | (0859)66-4806 |
| | 天萬庁舎 | | 683-0201 | 西伯郡南部町天萬558 | (0859)64-3787 | (0859)64-2183 |
| | 伯耆町役場 | | 689-4133 | 西伯郡伯耆町吉長37-3 | (0859)68-3111 | (0859)68-3866 |
| | 溝口分庁舎 | | 689-4292 | 西伯郡伯耆町溝口647 | (0859)62-0711 | (0859)62-7172 |
| 日野郡 | 日南町役場 | | 689-5292 | 日野郡日南町霞800 | (0859)82-1111 | (0859)82-1478 |
| | 日野町役場 | | 689-4503 | 日野郡日野町根雨101 | (0859)72-0331 | (0859)72-1484 |
| | 黒坂支所 | | 689-5131 | 日野郡日野町黒坂1243-1 | (0859)74-0211 | (0859)74-0105 |
| | 江府町役場 | | 689-4401 | 日野郡江府町大字江尾475 | (0859)75-2211 | (0859)75-2389 |

(4) 森林組合

令和2年9月1日現在

| 組 合 名 | 代表者名 | 郵便番号 | 所 在 地 | 電話・FAX番号 |
|------------|--------|----------|----------------|------------------------------|
| 鳥取県森林組合連合会 | 前田 幸己 | 680-0947 | 鳥取市湖山町西2-413 | 0857-28-0121 0857-28-1235 |
| 鳥取県東部森林組合 | 嶋沢 和幸 | 680-0947 | 鳥取市湖山町西1-328-2 | 0857-28-5751 0857-28-9180 |
| 八頭中央森林組合 | 前田 幸己 | 680-0461 | 八頭郡八頭町郡家763-10 | 0858-72-1111 0858-72-1150 |
| 智頭町森林組合 | 大谷 豪太郎 | 689-1402 | 八頭郡智頭町智頭1918 | 0858-75-0075 0858-75-1192 |
| 鳥取県中部森林組合 | 小川 克彦 | 682-0034 | 倉吉市大原1034-1 | 0858-22-6622 0858-22-6672 |
| 大山森林組合 | 鹿島 功 | 689-3303 | 西伯郡大山町所子316 | 0859-53-4935 0859-53-4760 |
| 鳥取県西部森林組合 | 生田 公良 | 683-0351 | 西伯郡南部町法勝寺371-1 | 0859-66-2102 0859-66-2896 |
| 鳥取日野森林組合 | 佐々木 秀明 | 689-4505 | 日野郡日野町舟場277-3 | 0859-72-0066 0859-72-1374 |
| 日南町森林組合 | 平田 広志 | 689-5211 | 日野郡日南町生山423-2 | 0859-82-0130 0859-82-0321 |

(5) 第3セクター

令和元年10月1日現在

| 名 称 | 代表者名 | 郵便番号 | 所 在 地 | 電話・FAX番号 |
|------------------|-------|----------|-------------------|------------------------------|
| 株式会社 サングリーン智頭 | 岡田 邦雄 | 689-1415 | 八頭郡智頭町郷原238 | 0858-75-0181 |
| 株式会社 グリーンシャイン | 平田 広志 | 689-5214 | 日野郡日南町三栄1097-1 | 0859-82-0125 0859-82-0126 |
| 株式会社 オ ロ チ | 森 英樹 | 689-5665 | 日野郡日南町下石見1829-103 | 0859-83-6123 0859-83-6100 |