

# 鳥取県の水道の現況



(平成31年3月末現在)

鳥取県生活環境部  
くらしの安心局水環境保全課

# 目 次

1	水道の普及状況	
	(1) 水道普及率	1
	(2) 水道等種別給水人口	2
2	施設の整備状況	
	(1) 施設数の推移	3
	(2) 規模別施設数	3
3	水道料金の現況	
	(1) 水道料金の概要	4
	(2) 水道料金の比較（口径 13 mm）	4
4	取水の状況	
	(1) 取水量	5
	(2) 取水量の経年変化	5
5	市町村別水道普及状況	6
	（図）市町村別水道普及状況（水道普及率%）	7
	（図）市町村別水道施設数	8
6	管種別布設状況	
	(1) 管種別布設状況	9
	(2) 市町村別布設状況	9
	(3) 上水道管種別布設状況と経年管率	10

## 資料

水道事業一覧（平成31年3月末現在）

- 1 上水道
- 2 簡易水道
- 3 専用水道
- 4 飲料水供給施設等

# 1 水道の普及状況

## (1) 水道普及率

ア 現況

(平成31年3月31日現在)

総人口	給水人口	普及率
562,638人	550,384人	97.8%

イ 推移

(単位：人)

年度		S 50	S 55	S 60	H 2	H 7	H 12	H 17	H 22	H 27	H 30
県計	総人口	589,779	609,031	618,957	622,174	621,848	621,027	613,684	595,795	576,278	562,638
	給水人口	514,082	552,284	571,408	578,707	587,062	598,950	596,622	580,004	562,524	550,384
	普及率%	87.2	90.7	92.3	93.0	94.4	96.4	97.2	97.3	97.6	97.8
市部	総人口	329,969	347,082	357,214	364,700	370,773	376,600	441,364	433,179	423,728	415,727
	給水人口	311,906	332,162	346,341	355,784	363,074	370,535	434,461	426,614	418,320	410,793
	普及率%	94.5	95.7	97.0	97.6	97.9	98.4	98.4	98.5	98.7	98.8
町村部	総人口	259,810	261,949	261,743	257,474	251,075	244,427	172,320	162,616	152,550	146,911
	給水人口	202,896	220,122	225,067	222,923	223,988	228,415	162,161	153,390	144,204	139,591
	普及率%	78.1	84.0	86.0	86.6	89.2	93.4	94.1	94.3	94.5	95.0
全国	普及率%	87.6	91.5	93.3	94.7	95.8	96.6	97.2	97.5	97.9	98.0

水道普及率の推移

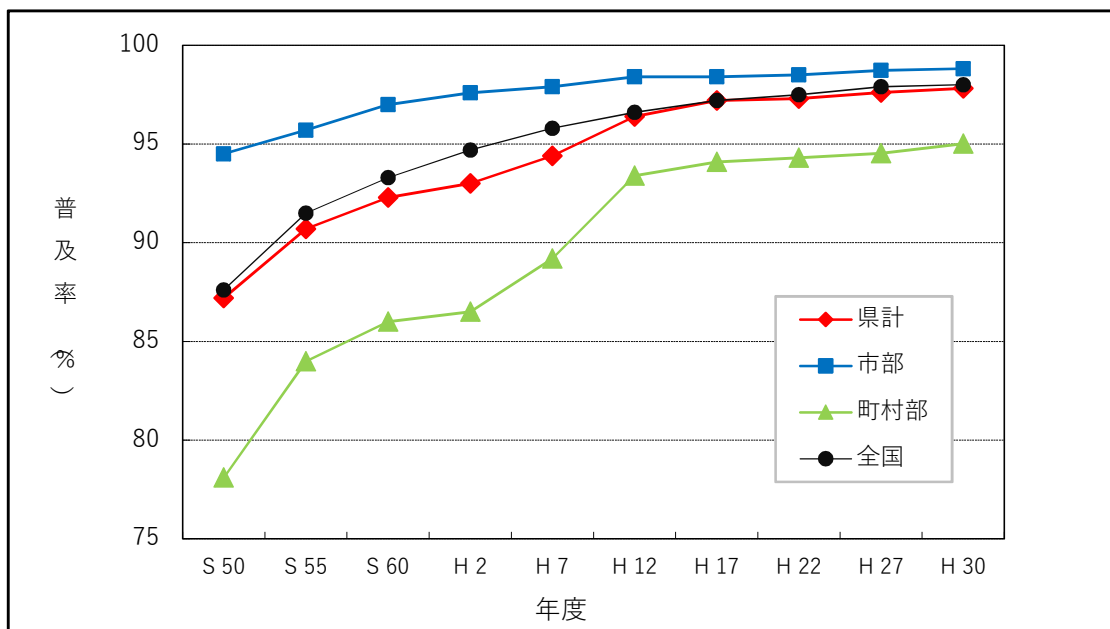

(2)水道等種別給水人口

ア 現 況 (施設別給水人口割合)

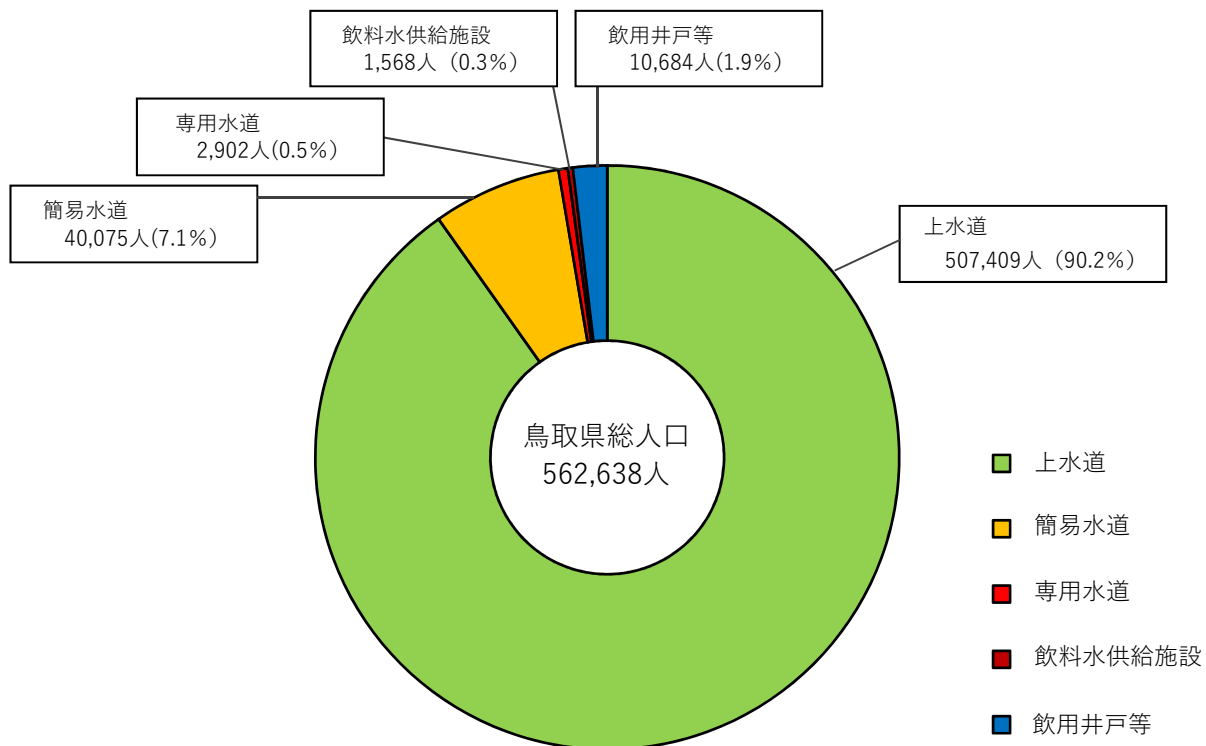

イ 給水人口の推移

年 度		S 50	S 55	S 60	H 2	H 7	H 12	H 17	H 22	H 27	H 30
上水道	人	390,046	415,862	437,995	450,163	458,562	471,114	487,450	482,952	474,034	507,409
	%	66.1	68.3	70.8	72.3	73.7	75.8	79.4	81.1	82.3	90.2
簡易水道	人	114,720	126,369	124,464	121,232	121,197	122,453	104,212	93,100	85,326	40,075
	%	19.5	20.7	20.1	19.5	19.6	19.7	17.0	15.6	14.8	7.1
専用水道	人	10,036	10,053	8,949	7,312	6,773	5,383	4,960	3,952	3,164	2,902
	%	1.7	1.7	1.4	1.2	1.1	0.9	0.8	0.7	0.5	0.5
飲料水供給施設	人	16,006	13,179	14,043	12,951	11,883	5,942	4,134	3,569	2,400	1,568
	%	2.7	2.2	2.3	2.1	1.9	1.0	0.7	0.6	0.4	0.3
飲用井戸等	人	58,971	43,568	33,506	30,516	22,903	16,135	12,928	12,222	11,354	10,684
	%	10.0	7.1	5.4	4.9	3.7	2.6	2.1	2.0	2.0	1.9
合計	人	589,779	609,031	618,957	622,174	621,848	621,027	613,684	595,795	576,278	562,638
	%	100	100	100	100	100	100	100	100	100	100

※ 飲料水供給施設とは、給水人口が50人以上100人以下の水道施設。

※ 飲用井戸等とは、給水人口が50人未満の水道施設及び飲用に供する井戸を水源とした給水施設。

## 2 施設の整備状況

### (1) 施設数の推移

(単位：施設)

年 度	S 50	S 55	S 60	H 2	H 7	H 12	H 17	H 22	H 27	H 30
上 水 道	17	17	18	18	18	19	14	14	14	12
簡 易 水 道	274	273	278	271	269	256	206	199	193	96
専 用 水 道	51	48	40	43	43	30	35	35	36	35
飲 料 水 供 給 施 設	215	182	202	179	169	85	63	54	38	31
合 計	557	520	538	511	499	390	318	302	281	174

※ 飲料水供給施設とは、給水人口が50人以上100人以下の水道施設。

### (2) 規模別施設数

#### ア 上水道施設における現在給水人口別の施設数

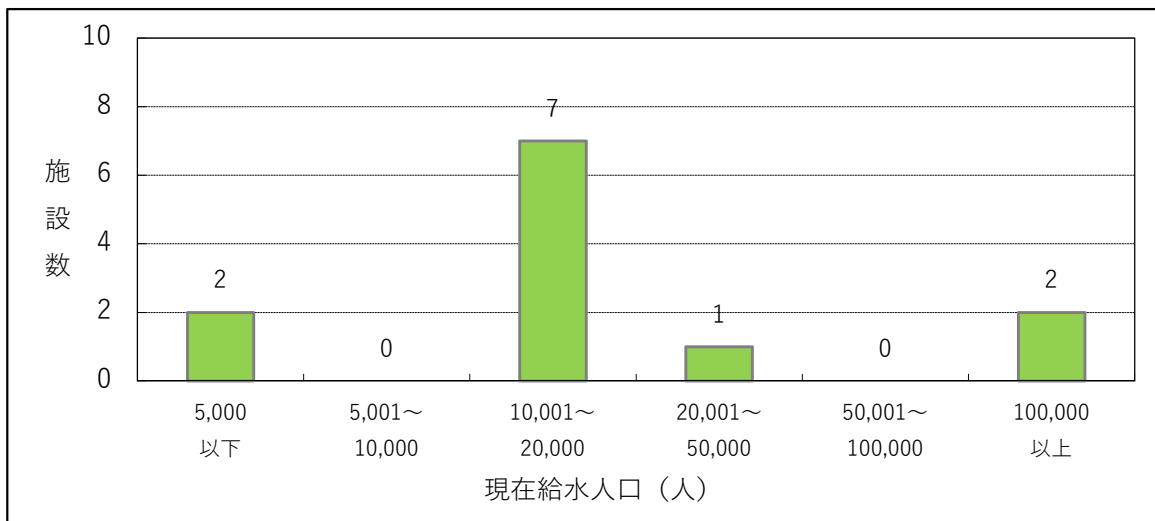

#### イ 簡易水道施設における現在給水人口別の施設数

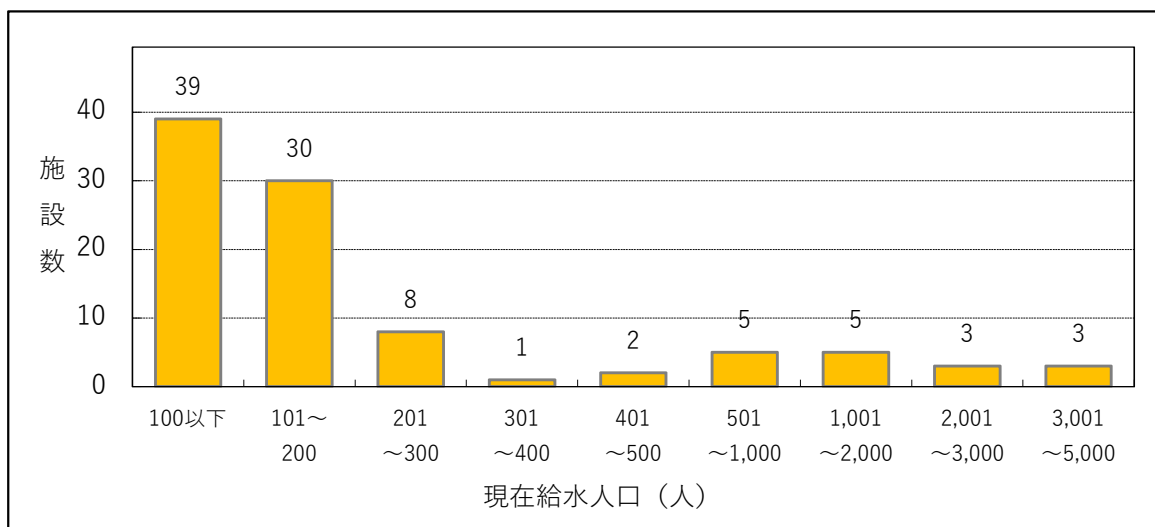

### 3 水道料金の現況

#### (1) 水道料金の概要

	月使用水量	鳥取県			全国平均 (平成30年度)
		最低料金 (円)	最高料金 (円)	平均 (円)	
上水道	10m <sup>3</sup>	864	2,050	1,331	1,510
	20m <sup>3</sup>	2,028	3,780	2,650	
簡易水道	10m <sup>3</sup>	300	3,690	1,268	1,361
	20m <sup>3</sup>	300	4,390	2,206	

#### (2) 水道料金の比較 (口径13 mm)

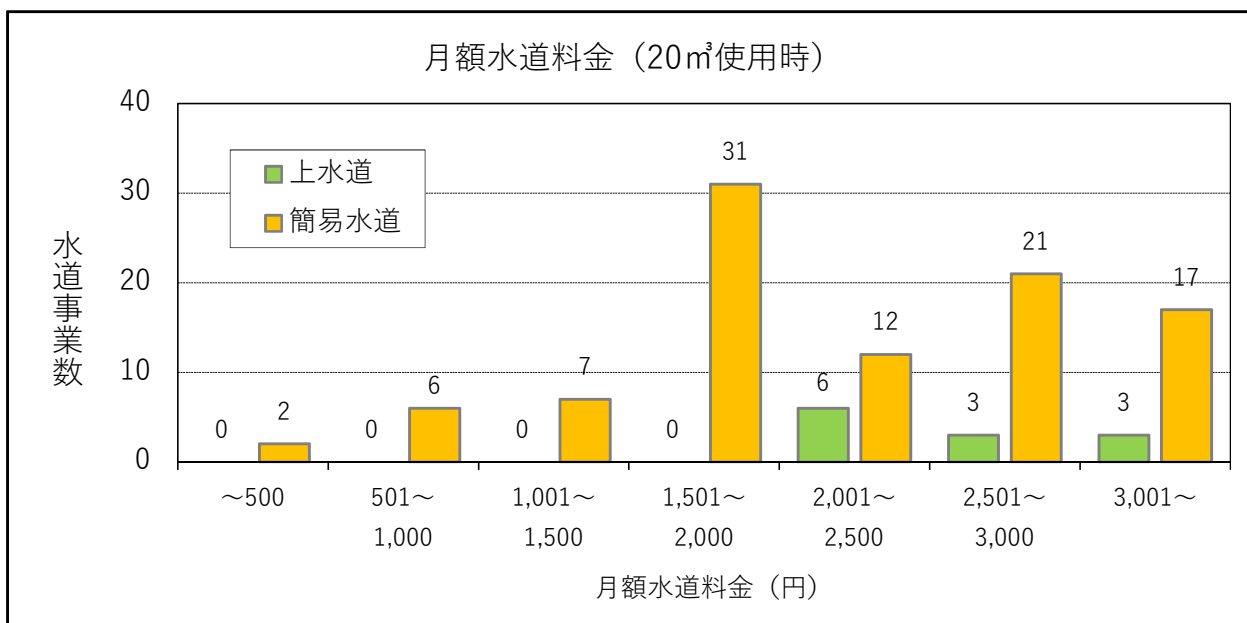
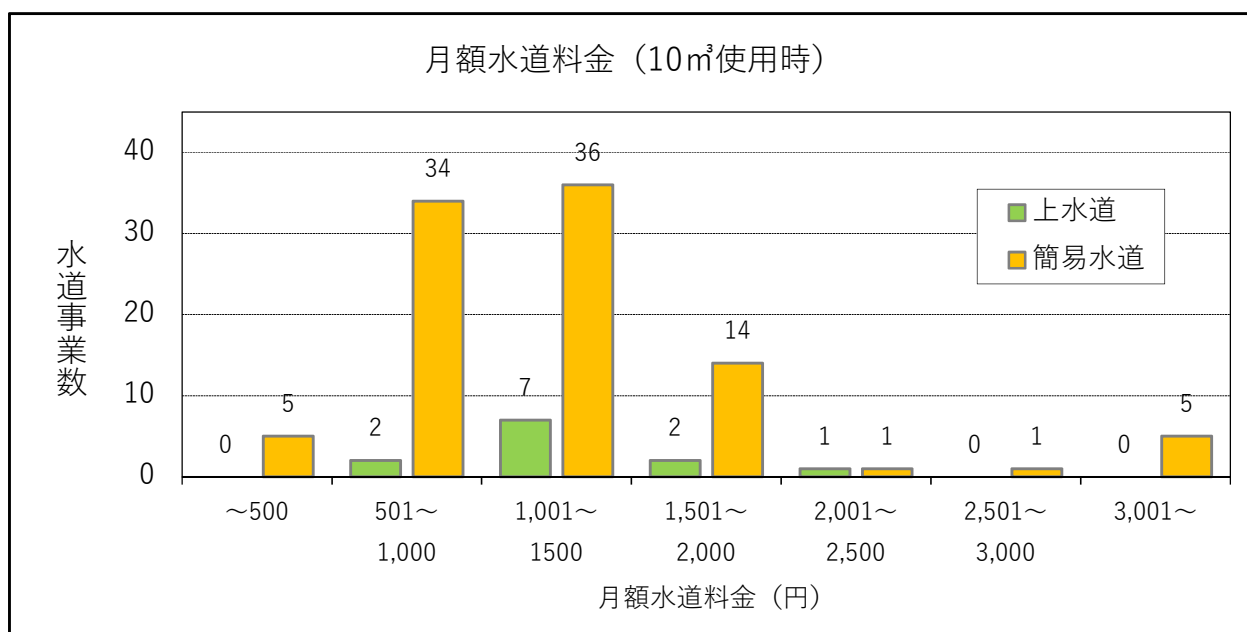

## 4 取水の状況

(1) 取水量（平成30年度実績）

（単位：千 $\text{m}^3$ ）

水源種別	上水道		簡易水道		合計	
	取水量(千 $\text{m}^3$ )	割合(%)	取水量(千 $\text{m}^3$ )	割合(%)	取水量(千 $\text{m}^3$ )	割合(%)
表流水	195	0.29	616	11.0	811	1.1
伏流水	25,491	37.7	656	11.8	26,147	35.7
浅井戸	19,114	28.3	2,489	44.6	21,603	29.5
深井戸	21,513	31.8	1,378	24.7	22,891	31.3
湧水	1,267	1.9	445	8.0	1,712	2.3
計	67,580	100.0	5,584	100.0	73,164	100.0

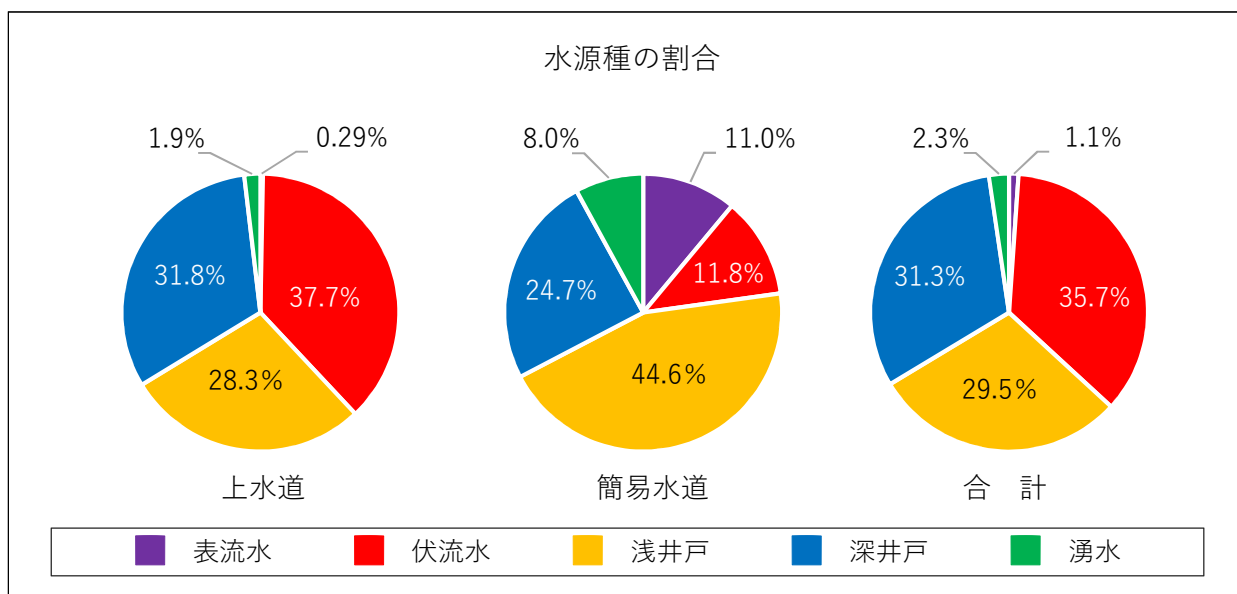

(2) 取水量の経年変化（上水道、簡易水道合計）

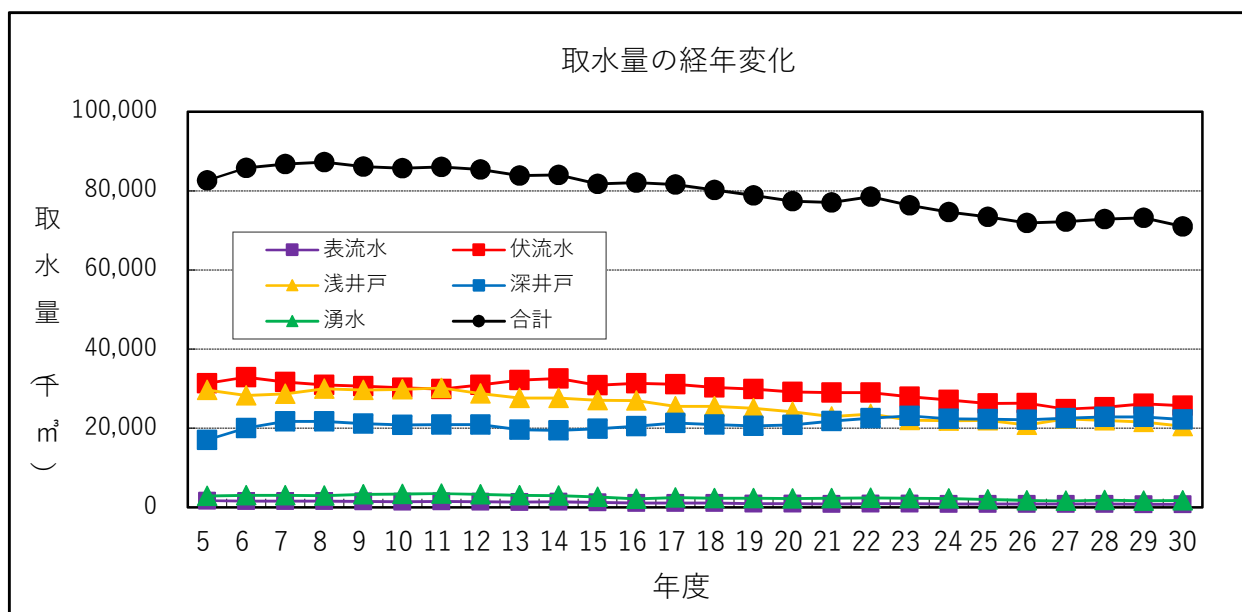

## 5 市町村別水道普及状況

平成31年3月31日現在

区分 市町村名	総人口 (人)	上水道		簡易水道		専用水道		計		普及率 (%)	
		施設数	給水人口 (人)	施設数	給水人口 (人)	施設数	給水人口 (人)	施設数	給水人口 (人)		
東部	鳥取市	187,288	1	185,264	1	124	1	0	3	185,388	99.0
	岩美町	11,588	1	11,394	0	0	0	0	1	11,394	98.3
	若桜町	3,210	0	0	13	2,877	2	97	15	2,974	92.6
	智頭町	6,954	1	2,432	15	2,054	6	463	22	4,949	71.2
	八頭町	17,108	0	0	17	16,859	0	0	17	16,859	98.5
	計	226,148	3	199,090	46	21,914	9	560	58	221,564	98.0
中部	倉吉市	47,017	1	39,817	7	5,393	2	198	10	45,408	96.6
	三朝町	6,518	1	4,559	18	1,498	1	0	20	6,057	92.9
	湯梨浜町	16,856	1	13,898	6	2,704	2	165	9	16,767	99.5
	琴浦町	17,392	1	15,874	0	0	6	1,224	7	17,098	98.3
	北栄町	15,045	1	14,960	0	0	0	0	1	14,960	99.4
	計	102,828	5	89,108	31	9,595	11	1,587	47	100,290	97.5
西部	米子市	147,503	1	146,861	0	0	7	32	8	146,893	99.6
	境港市	33,919	0	33,104	0	0	0	0	0	33,104	97.6
	日吉津村	3,537	0	3,522	0	0	1	0	1	3,522	99.6
	大山町	16,277	1	14,532	0	0	1	721	2	15,253	93.7
	南部町	10,852	1	10,821	0	0	3	0	4	10,821	99.7
	伯耆町	10,936	1	10,371	0	0	1	0	2	10,371	94.8
	日南町	4,577	0	0	11	3,315	0	0	11	3,315	72.4
	日野町	3,146	0	0	7	2,344	0	0	7	2,344	74.5
	江府町	2,915	0	0	1	2,907	2	2	3	2,909	99.8
	計	233,662	4	219,211	19	8,566	15	755	38	228,532	97.8
市計	415,727	3	405,046	8	5,517	10	230	21	410,793	98.8	
町計	143,374	9	98,841	88	34,558	24	2,672	121	136,071	94.9	
村計	3,537	0	3,522	0	0	1	0	1	3,522	99.6	
合計	562,638	12	507,409	96	40,075	35	2,902	143	550,386	97.8	

※ 境港市、日吉津村については、米子市より給水。

※ 専用水道については、常時居住する人口を給水人口とする。



# 市町村別水道普及状況（水道普及率％）

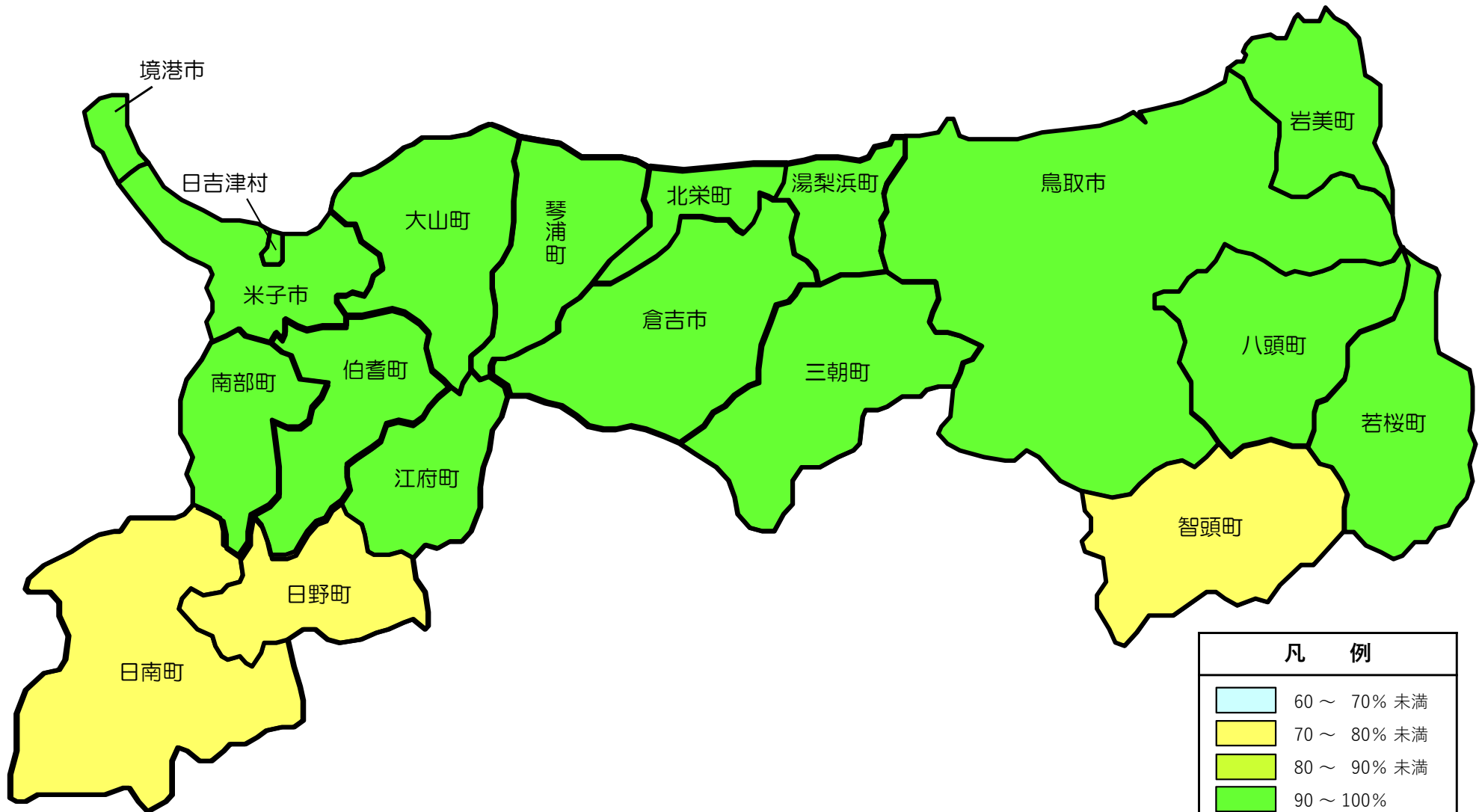

# 市町村別水道施設数

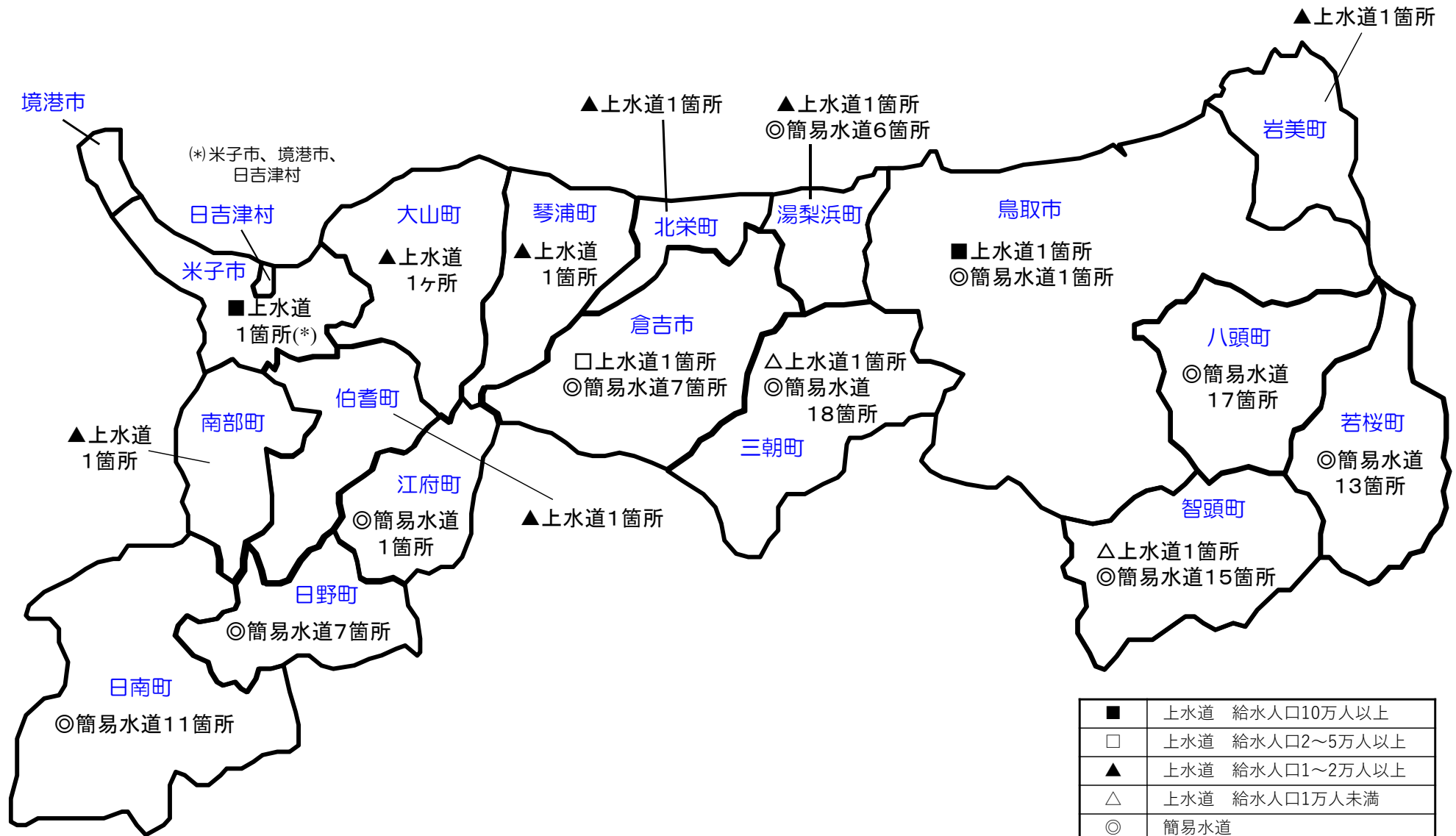

## 6 管種別布設状況

### (1)管種別布設状況

管種別	上水道		簡易水道		計	
	延長(m)	割合(%)	延長(m)	割合(%)	延長(m)	割合(%)
铸铁管	31,910	0.68	3,145	0.40	35,055	0.64
ダクタイル铸铁管	2,026,873	43.2	46,219	5.9	2,073,092	37.9
鋼管	74,603	1.6	17,946	2.3	92,549	1.7
石綿セメント管	34,578	0.74	16,804	2.2	51,382	0.94
硬質塩化ビニル管	2,198,858	46.9	658,764	84.4	2,857,622	52.2
コンクリート管	670	0.01	0	0.00	670	0.01
鉛管	0	0.00	0	0.00	0	0.00
ポリエチレン管	311,451	6.6	36,283	4.6	347,734	6.4
ステンレス管及びその他 <sup>(*)</sup>	10,495	0.22	1,566	0.20	12,061	0.22
計	4,689,438	100.0	780,727	100.0	5,470,165	100.0

(\*)1)管種不明管を含む

### (2)市町村別布設状況

市町村名	区分	铸铁管	ダクタイル铸铁管				鋼管	石綿セメント管	硬質塩化ビニル管	コンクリート管	鉛管	ポリエチレン管	ステンレス管	その他	計(m)
			耐震型継手有	K型継手等のうち良い地盤に布設	その他	合計									
鳥取市	上水道	17,368	442,123	0	456,757	898,880	35,420	0	689,108	356	0	106,793	2,005	0	1,749,930
	簡易水道	0	-	-	-	0	0	0	1,011	0	0	202	-	0	1,213
岩美町	上水道	3,456	16,778	0	10,783	27,561	2,527	105	75,458	0	0	13,050	21	50	122,228
若桜町	簡易水道	0	-	-	-	0	764	10,813	50,367	0	0	7,310	-	0	69,254
智頭町	上水道	1,096	252	0	883	1,135	1,005	267	21,970	0	0	1,601	39	0	27,113
	簡易水道	2,673	-	-	-	70	5,826	4,695	24,559	0	0	0	-	543	38,366
八頭町	簡水	254	-	-	-	24,931	3,753	0	181,473	0	0	7,707	-	0	218,118
倉吉市	上水道	6,407	24,170	36,933	96,412	157,515	2,627	0	208,600	0	0	1,754	1,776	0	378,679
	簡易水道	0	-	-	-	16,093	3,364	1,150	115,390	0	0	1,182	-	0	137,179
三朝町	上水道	0	0	0	16,882	16,882	2,185	0	35,128	0	0	3,180	0	0	57,375
	簡易水道	0	-	-	-	1,530	1,360	0	30,589	0	0	13,448	-	0	46,927
湯梨浜町	上水道	1,322	2,842	0	9,179	12,021	1,745	1,157	83,493	0	0	8,204	22	0	107,964
	簡易水道	27	-	-	-	1,119	633	0	31,491	0	0	700	-	0	33,970
琴浦町	上水道	0	265	0	58,306	58,571	2,192	2,567	100,776	0	0	2,743	163	0	167,012
北栄町	上水道	0	10,525	5,038	21,561	37,124	492	271	134,277	0	0	17,575	0	0	189,739
米子市	上水道	1,981	139,827	0	617,884	757,711	18,367	100	433,151	314	0	143,123	686	0	1,355,433
大山町	上水道	0	0	64	16,291	16,355	705	16,992	168,958	0	0	5,618	44	3,812	212,484
南部町	上水道	0	0	0	29,615	29,615	2,237	90	93,098	0	0	816	0	1,877	127,733
伯耆町	上水道	280	0	1,340	12,163	13,503	5,101	13,029	154,841	0	0	6,994	0	0	193,748
日南町	簡易水道	0	-	-	-	271	692	0	119,615	0	0	938	-	1,023	122,539
日野町	簡易水道	191	-	-	-	433	467	146	41,103	0	0	1,022	-	0	43,362
江府町	簡易水道	0	-	-	-	1,772	1,087	0	63,166	0	0	3,774	-	0	69,799
合計	上水	31,910	636,782	43,375	1,346,716	2,026,873	74,603	34,578	2,198,858	670	0	311,451	4,756	5,739	4,689,438
	簡水	3,145	-	-	-	46,219	17,946	16,804	658,764	0	0	36,283	-	1,566	780,727
	計	35,055	-	-	-	2,073,092	92,549	51,382	2,857,622	670	0	347,734	4,756	7,305	5,470,165

簡易水道の調査においては、ダクタイル铸铁管の耐震型継手の有無による区別を行っていないため合計のみ記入。

簡易水道の調査においては、ステンレス管の区別を行っていないため「その他」に含まれる。

## (3)上水道管種別布設状況と経年管率

(単位：m)

市町村名	区分	鋳鉄管	ダクタイル 鋳鉄管	鋼管	石綿 セメント管	硬質塩化 ビニル管	コンクリート管	鉛管	ポリエチレン 管	ステンレス管	その他	計	石綿管率
													経年管率
鳥取市	管延長	17,368	898,880	35,420	0	689,108	356	0	106,793	2,005	0	1,749,930	0.0 %
	経年管	17,368	565,393	31,179	0	424,411	356	0	21,238	370	0	1,060,315	60.6 %
岩美町	管延長	3,456	27,561	2,527	105	75,458	0	0	13,050	21	50	122,228	0.1 %
	経年管	3,456	11,100	905	105	48,644	0	0	0	0	50	64,260	52.6 %
智頭町	管延長	1,096	1,135	1,005	267	21,970	0	0	1,601	39	0	27,113	1.0 %
	経年管	1,095	0	449	267	4,555	0	0	0	0	0	6,366	23.5 %
倉吉市	管延長	6,407	157,515	2,627	0	208,600	0	0	1,754	1,776	0	378,679	0.0 %
	経年管	6,407	99,544	2,605	0	199,248	0	0	0	0	0	307,804	81.3 %
三朝町	管延長	0	16,882	2,185	0	35,128	0	0	3,180	0	0	57,375	0.0 %
	経年管	0	16,881	2,100	0	35,123	0	0	0	0	0	54,104	94.3 %
湯梨浜町	管延長	1,322	12,021	1,745	1,157	83,493	0	0	8,204	22	0	107,964	1.1 %
	経年管	0	2,116	36	1,157	18,309	0	0	0	0	3,129	24,747	22.9 %
琴浦町	管延長	0	58,571	2,192	2,567	100,776	0	0	2,743	163	0	167,012	1.5 %
	経年管	0	48,240	1,210	2,440	41,934	0	0	6	0	230	94,060	56.3 %
北栄町	管延長	0	37,124	492	271	134,277	0	0	17,575	0	0	189,739	0.1 %
	経年管	0	16,266	486	271	46,501	0	0	0	0	0	63,524	33.5 %
米子市	管延長	1,981	757,711	18,367	100	433,151	314	0	143,123	686	0	1,355,433	0.0 %
	経年管	1,981	463,092	15,468	100	41,154	0	0	84	14	0	521,893	38.5 %
大山町	管延長	0	16,355	705	16,992	168,958	0	0	5,618	44	3,812	212,484	8.0 %
	経年管	0	10,890	281	16,992	90,702	0	0	0	0	75	118,940	56.0 %
南部町	管延長	0	29,615	2,237	90	93,098	0	0	816	0	1,877	127,733	0.1 %
	経年管	0	19,906	175	90	58,279	0	0	0	0	2,934	81,384	63.7 %
伯耆町	管延長	280	13,503	5,101	13,029	154,841	0	0	6,994	0	0	193,748	6.7 %
	経年管	0	2,625	2,732	10,507	9,650	0	0	0	0	0	25,514	13.2 %
合計	管延長	31,910	2,026,873	74,603	34,578	2,198,858	670	0	311,451	4,756	5,739	4,689,438	0.7 %
	経年管	30,307	1,256,054	57,711	31,929	1,018,515	356	0	24,508	384	6,418	2,426,182	51.7 %

※ 経年管：石綿セメント管、鉛管及び布設後20年以上経過した管

※ その他には、一部管種不明管を含む

# 水道事業一覽

(平成31年3月末現在)

# 1 上水道

台帳番号	市町村名	事業者名	水道名	創設給水開始年月	現事業計画			現 在					主な水源の種別 (箇所数)	主な浄水方法 (箇所数)	備考 1日平均給水量 (m <sup>3</sup> )
					認可年月日	計画給水人口 (人)	目標年度	現在給水人口 (人)	年間給水量 (千m <sup>3</sup> )	1日最大給水量 (m <sup>3</sup> /日)	施設能力 (m <sup>3</sup> /日)	年間取水量 (千m <sup>3</sup> )			
001	鳥取市	鳥取市	鳥取市上水道	T 4.10	H29.11.30	188,000	R17	185,264	22,907	71,801	101,110	23,613	千代川伏流水 表流水 浅井戸(21) 深井戸(43) 湧水	消毒(74) 急速ろ過 緩速ろ過 膜ろ過	62,759
002	米子市	米子市	米子市上水道	T15. 4	H29.3.30	186,400	R6	183,487	22,624	70,888	107,800	22,718	日野川伏流水 湧水 浅井戸(10) 深 井戸(16)	消毒(10) エアレーション,消石灰	61,984
003	倉吉市	倉吉市	倉吉市上水道	S 7. 4	H24.3.30	48,600	R2	39,817	5,888	19,115	31,100	5,982	天神川伏流水 浅井戸(9) 深井戸(4)	消毒(8)	16,132
004	智頭町	智頭町	智頭町上水道	S32. 3	H26.12.1	5,010	H27	2,432	448	1,732	2,550	448	千代川伏流水 浅井戸(3)	消毒(3) 急速ろ過 紫外線照 射 除鉄除マンガン	1,227
006	琴浦町	琴浦町	琴浦町上水道	S38. 8	H27.11.10	16,401	R6	15,874	2,042	6,477	18,183	2,042	深井戸(16)	消毒(12)	5,595
010	三朝町	三朝町	三朝町上水道	S32. 4	H10.1.30	6,000	H18	4,559	846	3,043	7,200	965	浅井戸(3)	消毒(2)	2,318
014	岩美町	岩美町	岩美町上水道	S38. 8	H29.3.30	11,601	R7	11,394	1,348	4,770	6,281	1,348	蒲生川伏流水 表流水 浅井戸(4) 深井戸(4)	消毒(8) 紫外線照射 除鉄除マンガン 急速ろ過 緩速ろ過	3,693
017	南部町	南部町	南部町上水道	S34. 4	H29.3.30	11,074	R7	10,821	1,301	3,902	5,104	1,400	浅井戸(3) 深井戸(11) 湧水	消毒(5) 除マンガン 急速ろ 過	3,564
019	伯耆町	伯耆町	伯耆町上水道	S40. 4	H28.3.18	10,666	R6	10,371	1,200	4,605	11,148	1,200	伏流水 深井戸(20)	消毒(24)	3,288
021	湯梨浜町	湯梨浜町	湯梨浜町上水道	S32. 7	H16.8.20	15,030	H25	13,898	1,961	6,742	10,113	2,171	深井戸(11) 表流水 伏流水 湧水	消毒(5) 緩速ろ過 急速ろ過 除鉄除マンガン	5,373
022	北栄町	北栄町	北栄町上水道	H17.10	H23.1.13	16,037	H31	14,960	1,769	5,788	9,018	1,769	浅井戸(1) 深井戸(7)	消毒(6)	4,847
023	大山町	大山町	大山町上水道	H29. 4	H29.3.30	14,885	R7	14,532	1,825	6,060	9,330	1,825	浅井戸(5) 深井戸(26)	消毒(22)	5,000
合計	12	12	12			529,704		507,409	64,159	204,923	318,937	65,481			175,778

(注) 分水量については、一日最大給水量及び一日平均給水量には含むが、年間給水量には含まない。

台帳 番号	水 道 名	計画給水 人口 (人)	給水区域 内人口 (人) (A)	現在給水 人口 (人) (B)	給水率 (%) (B/A)	取 水 の 状 況 (千m <sup>3</sup> )						給 水 の 状 況 (千m <sup>3</sup> )				供給価格 (円)		備 考	
						表流水	伏流水	浅井戸	深井戸	浄水受水	湧 水	計	年間 給水量 (C)	年間 分水量 (D)	年間 有効水量 (E)	有効率 (D+E)/(C+D)	10m <sup>3</sup> /月		20m <sup>3</sup> /月
001	鳥取市上水道	188,000	187,031	185,264	99.1	169	18,460	1,446	2,717	0	821	23,613	22,907	0	21,985	96.0	1,468	2,592	
002	米子市上水道	186,400	184,959	183,487	99.2	0	3,022	10,918	8,764	0	14	22,718	22,624	0	21,406	94.6	1,103	2,194	
003	倉吉市上水道	48,600	39,878	39,817	99.8	0	1,750	3,336	896	0	0	5,982	5,888	0	4,920	83.6	1,060	2,312	
004	智頭町上水道	5,010	2,510	2,432	96.9	0	291	157	0	0	0	448	448	0	263	58.7	2,050	3,780	
006	琴浦町上水道	16,401	15,942	15,874	99.6	0	0	0	2,042	0	0	2,042	2,042	0	1,572	77.0	1,643	3,513	
010	三朝町上水道	6,000	4,559	4,559	100.0	0	0	965	0	0	0	965	846	0	761	90.0	864	2,160	
014	岩美町上水道	11,601	11,472	11,394	99.3	19	756	491	82	0	0	1,348	1,348	0	1,134	84.1	1,954	3,207	
017	南部町上水道	11,074	10,852	10,821	99.7	0	0	651	391	0	358	1,400	1,301	0	1,147	88.2	1,285	2,203	
019	伯耆町上水道	10,666	10,517	10,371	98.6	0	116	0	1,084	0	0	1,200	1,200	0	1,139	94.9	1,080	2,160	
021	湯梨浜町上水道	15,030	13,942	13,898	99.7	0	711	0	1,380	0	80	2,171	1,961	0	1,601	81.6	998	2,028	
022	北栄町上水道	16,037	15,045	14,960	99.4	0	0	38	1,731	0	0	1,769	1,769	0	1,534	86.7	1,296	2,970	
023	大山町上水道	14,885	15,252	14,532	95.3	0	0	75	1,750	0	0	1,825	1,825	0	1,506	82.5	1,166	2,678	
合 計		529,704	511,959	507,409	99.1	188	25,106	18,077	20,837	0	1,273	65,481	64,159	0	58,968	91.9	-	-	

## 2 簡易水道（その1）

市町村名	事業者名	水道統計番号	水事業名	創設給水開始年月日	現事業計画		現在					主な水源(箇所数)	主な浄水方法(箇所数)	1日平均給水量(m <sup>3</sup> /日)
					認可年月日	計画給水人口(人)	現在給水人口(人)	年間給水量(m <sup>3</sup> )	実績1日最大給水量(m <sup>3</sup> /日)	施設能力(m <sup>3</sup> /日)	年間取水量(m <sup>3</sup> )			
鳥取市	小別所地区	60	小別所地区	S31.4.1	S30.8.10	150	124	12,138	34	38	12,138	湧水 (1)	消毒のみ (1)	33
	小計 (1事業)					150	124	12,138	34	38	12,138		(1)	(1)
若桜町	若桜町	1	若桜地区	S34.3.1	S54.8.16	3,700	1,852	359,689	1895	2425	359,689	表流水 (1) 伏流水 (1) 浅井戸 (1)	消毒のみ (2) 緩速ろ過 (1)	985
	若桜町	2	吉川地区	S33.4.1	H19.3.30	265	159	20,861	85	86	20,861	深井戸 (2)	消毒のみ (2)	57
	若桜町	3	中原地区	S39.4.1	S38.8.24	560	92	15,072	72	79	15,072	表流水 (1)	緩速ろ過 (1)	41
	若桜町	4	つく米地区	S32.8.1	S46.8.5	770	87	15,975	52	116	15,975	湧水 (1)	消毒のみ (1)	44
	若桜町	5	小船地区	S39.4.1	S52.2.7	320	96	14,975	60	63	14,975	伏流水 (2)	消毒のみ (1)	41
	若桜町	6	諸鹿地区	S36.4.1	S47.6.24	285	39	2,520	18	57	2,520	表流水 (1)	緩速ろ過 (1)	7
	若桜町	7	湖見・湯原地区	S34.11.1	H28.3.25	132	65	7,328	38	50	7,328	浅井戸 (1)	消毒のみ (1)	20
	若桜町	8	栃原地区	S30.4.1	H6.3.31	101	47	3,831	25	0	3,831	浅井戸 (1)	消毒のみ (1)	10
	若桜町	9	岩屋堂地区	S44.4.1	S43.9.5	190	37	4,606	27	40	4,606	伏流水 (1)	消毒のみ (1)	13
	若桜町	10	糸白見地区	S45.4.1	S44.9.29	268	110	10,860	52	90	10,860	伏流水 (1)	消毒のみ (1)	30
	若桜町	11	屋堂羅地区	S53.4.1	S52.6.28	200	103	10,262	44	90	10,262	深井戸 (1)	消毒のみ (1)	28
	若桜町	12	赤松地区	H10.4.1	H11.3.30	283	119	7,877	119	164	7,877	深井戸 (1)	急速ろ過 (1)	22
	若桜町	13	大野地区	H12.2.1	H10.1.19	136	71	5,893	32	54	5,893	浅井戸 (1)	消毒のみ (1)	16
小計 (13事業)					7,210	2,877	479,749	2,431	3,314	479,749		(17)	(16)	1,314
智頭町	智頭町	1	山郷	S34.4.9	S32.7.8	1,600	507	60,000	165	0	63,627	表流水 (4)	消毒のみ (4)	164
	智頭町	2	芦津	S32.4.14	S56.8.5	400	206	24,209	73	100	25,671	伏流水 (2)	消毒のみ (2)	66
	智頭町	3	市瀬	S38.12.31	H18.10.6	220	88	4,958	23	198	5,234	浅井戸 (1)	消毒のみ (1)	14
	智頭町	4	南方	S38.12.29	H17.4.4	369	127	11,674	40	55	12,380	伏流水 (1)	消毒のみ (1)	32
	智頭町	5	惣地	S35.1.25	S34.8.4	370	136	8,857	33	56	9,393	湧水 (1)	消毒のみ (1)	24
	智頭町	7	穂見	S40.11.13	S40.6.1	180	73	5,301	24	27	5,621	伏流水 (1)	消毒のみ (1)	15
	智頭町	8	大屋	S36.2.3	S35.8.13	250	126	7,509	29	38	7,964	表流水 (1)	消毒のみ (1)	21
	智頭町	9	野原	S35.3.15	S34.8.4	250	108	6,389	27	30	6,776	湧水 (1)	消毒のみ (1)	18
	智頭町	10	毛谷	S36.2.9	S35.8.13	220	92	6,176	26	33	6,549	表流水 (1)	消毒のみ (1)	17
	智頭町	11	篠坂	S44.1.15	S43.9.5	110	40	3,460	10	17	3,628	伏流水 (1)	消毒のみ (1)	9
	智頭町	12	郷原	S34.3.25	S59.6.14	347	183	14,800	48	109	15,695	浅井戸 (2)	消毒のみ (2)	41
	智頭町	13	浅見	S39.11.20	S59.6.16	169	87	10,308	37	49	10,807	浅井戸 (1)	消毒のみ (1)	28
	智頭町	14	大呂	S36.4.13	S59.6.14	222	103	7,347	29	44	7,704	浅井戸 (1)	消毒のみ (2)	20
	智頭町	15	山ノ上	S34.4.9	S53.5.17	135	72	6,041	26	49	6,342	浅井戸 (1)	消毒のみ (1)	17
	智頭町	16	波多	S30.9.15	S30.8.9	240	106	6,650	27	36	6,996	表流水 (1)	消毒のみ (1)	18
	小計 (15事業)					5,082	2,054	183,679	617	841	194,387		(20)	(21)
八頭町	八頭町	1	明辺	S30.11.1	S30.8.3	280	14	1,545	9	42	1,545	湧水 (1)	消毒のみ (1)	4
	八頭町	2	山志谷	S33.11.1	S32.11.1	101	14	1,556	9	15	1,556	湧水 (2)	消毒のみ (2)	4
	八頭町	3	落岩・麻生	S60.3.1	H15.4.4	291	236	14,416	94	110	14,416	浅井戸 (1)	消毒のみ (1)	39
	八頭町	4	福地・野町	S29.3.1	H4.7.6	370	232	22,767	180	207	22,767	深井戸 (1)	消毒のみ (1)	62
	八頭町	5	花原	S32.10.1	S41.5.7	116	86	4,715	21	17	4,715	伏流水 (1)	消毒のみ (1)	13
	八頭町	6	池田	S33.12.1	H8.2.27	280	219	19,465	86	84	26,088	浅井戸 (1)	消毒のみ (1)	53
	八頭町	7	郡家第1	S57.4.1	H7.3.31	4,370	4,691	543,750	2078	2188	543,750	浅井戸 (2)	消毒のみ (2)	1,490
	八頭町	8	郡家第2	S59.5.1	H12.3.24	4,000	3,292	366,302	1622	1622	366,302	浅井戸 (1)	消毒のみ (3)	1,004
	八頭町	9	大御門	H5.5.1	H3.3.25	1,020	695	62,263	229	544	62,263	浅井戸 (1)	消毒のみ (1)	171
	八頭町	10	船岡地区外	S48.9.1	H10.3.26	4,120	2,896	325,984	1065	1328	325,984	浅井戸 (4)	消毒のみ (4)	893
	八頭町	11	隼	S30.12.1	H9.5.1	787	508	83,483	350	483	83,483	浅井戸 (1)	消毒のみ (1)	229
	八頭町	12	福井	S62.4.1	S60.12.5	210	121	15,757	63	93	15,757	浅井戸 (1)	消毒のみ (1)	43
	八頭町	13	日下部	S36.4.1	H4.6.10	420	228	30,995	126	126	30,995	浅井戸 (1)	消毒のみ (1)	85
	八頭町	14	八東	S61.4.1	H28.3.22	4,463	2,922	357,465	1281	1787	357,465	表流水 (2) 浅井戸 (3)	消毒のみ (3) 緩速ろ過 (1)	979
	八頭町	15	用呂	S49.2.2	H28.3.22	190	149	22,135	73	73	22,135	浅井戸 (2)	消毒のみ (1)	61
	八頭町	16	島南	S41.4.1	S40.6.29	762	362	45,055	197	225	45,055	表流水 (1)	消毒のみ (1)	123
	八頭町	17	日田	S30.12.1	S30.8.6	500	194	22,622	99	225	22,622	表流水 (1)	消毒のみ (1)	62
小計 (17事業)					22,280	16,859	1,940,275	7,582	9,169	1,946,898		(27)	(27)	5,316
倉吉市	倉吉市	1	関金	S29.8.1	H28.8.15	4,500	3,078	604,077	1932	3983	724,471	伏流水 (1) 浅井戸 (1) 湧水 (2)	消毒のみ (3) 膜ろ過 (1)	1,655
	倉吉市	2	久米	S35.4.1	H12.3.24	2,370	1,793	272,942	839	1300	277,290	深井戸 (2) 浅井戸 (1) 深井戸 (3) 浄水受水 (1)	消毒のみ (3)	748
	倉吉市	3	富海	S36.4.1	S61.5.2	220	162	11,479	36	80	11,479	浅井戸 (1)	消毒のみ (1)	31



市町村名	事業者名	水道統計番号	水事業名	創設給水開始年月日	現事業計画		現在				主な水源(箇所数)	主な浄水方法(箇所数)	1日平均給水量(m³/日)		
					認可年月日	計画給水人口(人)	現在給水人口(人)	年間給水量(m³)	実績1日最大給水量(m³/日)	施設能力(m³/日)				年間取水量(m³)	
倉吉市	4	今在家	S43.4.1	H3.12.4	128	66	11,384	38	38	11,384	深井戸 (1)	消毒のみ (1)	31		
倉吉市	5	大河内	S39.4.1	H10.10.9	235	110	9,816	31	42	9,816	深井戸 (1)	消毒のみ (1)	27		
倉吉市	6	服部	S37.4.1	S36.3.29	420	85	9,648	30	63	9,673	浅井戸 (1)	消毒のみ (1)	26		
倉吉市	7	岩倉	H9.4.1	H7.3.31	141	99	8,321	29	87	8,321	浅井戸 (1)	消毒のみ (1)	23		
	小計 (7 事業)				8,014	5,393	927,667	2,935	5,593	1,052,434	(16)	(12)	2,542		
三朝町	三朝町	1	中津	S37.10.1	S37.8.2	180	2	49	1	27	240	湧水 (1)	消毒のみ (1)	0.1	
	三朝町	2	神倉	S31.11.1	S31.7.27	135	54	3,929	14	27	9,855	湧水 (1)	消毒のみ (1)	11	
	三朝町	3	東小鹿	S33.3.10	S32.8.1	330	93	6,191	22	49	17,855	湧水 (1)	消毒のみ (1)	17	
	三朝町	4	西小鹿	S52.3.26	S51.7.5	221	120	9,311	33	33	12,045	湧水 (1)	消毒のみ (1)	26	
	三朝町	5	高橋	S48.1.11	S47.9.1	187	75	7,744	28	28	10,220	湧水 (1)	消毒のみ (1)	21	
	三朝町	6	坂本	S58.5.21	S56.12.8	317	185	15,817	28	128	46,720	湧水 (1)	消毒のみ (1)	43	
	三朝町	7	小河内	H6.4.1	H5.3.11	155	114	9,228	33	80	29,200	湧水 (1)	消毒のみ (1)	25	
	三朝町	8	下谷・福田	S36.12.1	H15.9.9	103	87	8,985	32	0	13,870	湧水 (1)	消毒のみ (1)	25	
	三朝町	9	湯谷	S36.1.1	S35.8.13	200	70	7,041	25	30	10,950	湧水 (1)	消毒のみ (1)	19	
	三朝町	10	助谷	S46.1.1	S45.8.7	183	102	9,770	27	27	9,855	湧水 (1)	消毒のみ (1)	27	
	三朝町	11	久原	S45.3.26	S44.9.29	160	73	6,633	24	24	8,760	湧水 (1)	消毒のみ (1)	18	
	三朝町	12	曹源寺	S35.2.11	S34.8.4	220	123	11,735	33	33	12,045	湧水 (1)	消毒のみ (1)	32	
	三朝町	13	木地山	S36.12.1	S55.10.20	143	44	3,469	12	29	10,585	湧水 (1)	消毒のみ (1)	10	
	三朝町	14	加谷	S36.1.6	S35.8.13	200	88	6,511	23	30	10,950	湧水 (1)	消毒のみ (1)	18	
	三朝町	15	穴鴨	S33.3.7	S58.5.16	265	153	16,600	59	87	23,075	湧水 (1)	消毒のみ (1)	45	
	三朝町	16	田代	S42.12.13	S42.6.21	120	11	803	3	18	6,570	湧水 (1)	消毒のみ (1)	2	
	三朝町	17	下畑	S36.9.29	S36.8.22	200	24	2,306	8	30	10,950	湧水 (1)	消毒のみ (1)	6	
	三朝町	18	下西谷	S37.12.19	S37.8.2	200	80	6,066	22	30	10,950	湧水 (1)	消毒のみ (1)	17	
	小計 (18 事業)				3,519	1,498	132,188	455	710	254,695	(18)	(18)	362		
湯梨浜町	湯梨浜町	1	浜地区	S33.3.1	S33.3.1	180	112	12,900	40	50	12,900	浅井戸 (1)	消毒のみ (1)	35	
	湯梨浜町	2	泊	S33.3.1	H14.3.13	2,316	1,737	169,053	583	1190	173,038	深井戸 (4)	消毒のみ (2)	463	
	湯梨浜町	3	原地区	S57.2.1	H7.3.22	330	181	28,275	102	394	33,265	深井戸 (2)	消毒のみ (2)	77	
	湯梨浜町	4	宇谷地区	S37.12.1	H15.6.24	700	538	60,353	263	0	60,354	浅井戸 (1)	消毒のみ (1)	165	
	湯梨浜町	5	白石地区	S41.3.1	H16.12.17	150	66	9,564	41	70	9,564	深井戸 (1)	湧水 (1)	消毒のみ (1) 緩速ろ過 (1)	26
	湯梨浜町	6	羽衣石地区	H9.1.27	H7.1.30	143	70	8,400	40	92	8,400	深井戸 (1)	消毒のみ (1)	23	
	小計 (6 事業)				3,819	2,704	288,545	1,069	1,796	297,521	(11)	(9)	791		
日南町	日南町	1	多里	S35.10.1	H20.3.26	622	444	53,400	147	259	57,279	表流水 (2)	急速ろ過 (1) 活性炭 (1)	146	
	日南町	3	笠木	H7.4.1	H5.3.31	310	165	12,742	37	178	12,742	深井戸 (1)	消毒のみ (1)	35	
	日南町	4	茶屋	S40.4.1	H14.6.25	420	238	24,053	66	146	24,053	深井戸 (1)	消毒のみ (1)	66	
	日南町	5	日野上・生山	S40.4.1	H26.3.27	1,340	1,223	188,145	551	551	188,145	深井戸 (1) 伏流水 (1)	消毒のみ (1) 急速ろ過 (1)	515	
	日南町	6	花口	H8.4.1	H6.6.21	228	129	17,700	49	124	17,700	深井戸 (1)	消毒のみ (1)	48	
	日南町	7	石見	S36.4.1	H8.3.29	980	425	46,302	174	271	46,302	浅井戸 (1) 深井戸 (1)	消毒のみ (1)	127	
	日南町	8	中石見	S52.4.1	S51.4.1	260	122	10,283	31	42	10,283	浅井戸 (1)	消毒のみ (1)	28	
	日南町	9	下石見	S8.4.1	H5.6.7	422	261	41,357	114	223	41,357	浅井戸 (1)	消毒のみ (1)	113	
	日南町	10	福栄	S39.4.1	H8.3.22	380	195	18,246	50	150	18,246	深井戸 (1)	消毒のみ (1)	50	
	日南町	11	猪子原	S38.4.1	H7.8.8	102	8	1,026	3	15	1,026	深井戸 (1)	消毒のみ (1)	3	
	日南町	12	白谷	H14.6.1	H12.8.22	170	105	8,620	25	51	8,620	深井戸 (1)	消毒のみ (1)	24	
	小計 (11 事業)				5,234	3,315	421,874	1,247	2,010	425,753	(13)	(12)	1,156		
日野町	日野町	1	根雨地区	S34.3.20	H11.9.20	1,750	1,188	245,071	947	1530	246,601	伏流水 (1)	急速ろ過 (1)	671	
	日野町	2	黒坂地区	S30.9.1	H19.10.3	816	604	76,835	258	340	76,835	伏流水 (1) 深井戸 (1)	消毒のみ (1) 急速ろ過 (1)	211	
	日野町	3	下榎地区	S37.2.25	H15.12.22	430	277	38,731	141	188	38,919	深井戸 (2)	消毒のみ (1)	106	
	日野町	4	下黒坂地区	S46.3.25	H13.11.20	101	72	7,393	26	30	7,423	深井戸 (1)	消毒のみ (1)	20	
	日野町	5	板井原地区	S39.12.25	H15.4.24	105	55	3,384	10	59	3,384	深井戸 (1)	消毒のみ (1)	9	
	日野町	6	上菅地区	S33.6.30	H17.5.18	161	73	8,366	47	48	8,414	深井戸 (1)	消毒のみ (1)	23	
	日野町	8	金持地区	H14.2.1	H13.4.11	150	75	5,064	30	45	5,064	深井戸 (1)	消毒のみ (1)	14	
	小計 (7 事業)				3,513	2,344	384,844	1,459	2,240	386,640	(9)	(8)	1,054		
江府町	江府町	11	江府町	S32.8.1	H29.3.30	3,065	2,907	478,660	1,997	3,158	478,660	伏流水 (1) 深井戸 (12)	消毒のみ (20)	1,311	
	小計 (1 事業)				3,065	2,907	478,660	1,997	3,158	478,660	(13)	(20)	1,311		
合計		96 事業		61,886	40,075	5,249,619	19,825	28,869	5,528,875	(145)	(144)	14,349			

## 2 簡易水道（その2）

市町村名	水道統計番号	水道事業名	計画給水人口(人)	給水区域内人口(人)	現在給水人口(人)	計画1日最大給水量(m³)	計画1日最大取水量(m³)	年間取水量(m³)	年間取水内訳						年間給水量(m³)	年間給水量内訳				有効率(%)	有収率(%)	実績1日最大給水量(m³)	実績1日平均給水量(m³)	10㎡当使用料(円)
									自流(m³)	伏流水(m³)	浅井戸(m³)	深井戸(m³)	浄水受水(m³)	湧水(m³)		有収水量		無収水量(m³)	無効水量(m³)					
																生活用(m³)	その他(m³)							
鳥取市	60	小別所地区	150	124	124	34	38	12,138	0	0	0	0	0	12,138	12,138	12,000	0	13	125	99.0	98.9	34	33	1,000
			150	124	124	34	38	12,138	0	0	0	0	0	12,138	12,138	12,000	0	13	125	99.0	98.9	34	33	
若桜町	1	若桜地区	3,700	1,852	1,852	2,425	2,525	359,689	219,000	65,800	74,889	0	0	0	359,689	261,878	0	0	97,811	72.8	72.8	1,895	985	1,260
	2	吉川地区	265	159	159	86	86	20,861	0	0	0	20,861	0	0	20,861	18,465	0	0	2,396	88.5	88.5	85	57	1,925
	3	中原地区	560	92	92	79	79	15,072	15,072	0	0	0	0	15,072	13,953	0	0	1,119	92.6	92.6	72	41	895	
	4	つく米地区	770	87	87	116	116	15,975	0	0	0	0	15,975	12,645	0	0	3,330	79.2	79.2	52	44	1,215		
	5	小船地区	320	96	96	63	63	14,975	0	14,975	0	0	0	14,975	12,394	0	0	2,581	82.8	82.8	60	41	855	
	6	諸鹿地区	285	39	39	57	57	2,520	2,520	0	0	0	0	2,520	2,282	0	0	238	90.6	90.6	18	7	865	
	7	洲見地区	132	65	65	50	50	7,328	0	0	7,328	0	0	7,328	7,109	0	0	219	97.0	97.0	38	20	895	
	8	枋原地区	101	47	47	30	30	3,831	0	0	3,831	0	0	3,831	3,769	0	0	62	98.4	98.4	25	10	3,690	
	9	岩屋堂地区	190	37	37	40	40	4,606	0	4,606	0	0	0	4,606	3,739	0	0	867	81.2	81.2	27	13	1,115	
	10	糸白見地区	268	110	110	90	90	10,860	0	10,860	0	0	0	10,860	9,180	0	0	1,680	84.5	84.5	52	30	1,210	
	11	屋堂羅地区	200	103	103	50	50	10,262	0	0	10,262	0	0	10,262	9,276	0	0	986	90.4	90.4	44	28	3,145	
	12	赤松地区	283	119	119	164	164	7,877	0	0	7,877	0	0	7,877	7,560	0	0	317	96.0	96.0	31	22	3,265	
	13	大野地区	136	71	71	54	54	5,893	0	0	5,893	0	0	5,893	5,068	0	0	825	86.0	86.0	32	16	3,615	
		小計	7,210	2,877	2,877	3,304	3,404	479,749	236,592	96,241	91,941	39,000	0	15,975	479,749	367,318	0	0	112,431	76.6	76.6	2,431	1,314	
智頭町	1	山郷	1,600	507	507	240	240	63,627	63,627	0	0	0	0	0	60,000	47,400	0	150	12,450	79.3	79.0	165	164	870
	2	芦津	400	206	206	100	100	25,671	0	25,671	0	0	0	24,209	16,946	0	61	7,202	70.3	70.0	73	66	430	
	3	市瀬	220	88	88	198	198	5,234	0	0	5,234	0	0	4,958	3,520	0	12	1,426	71.2	71.0	23	14	700	
	4	南方	369	127	127	55	55	12,380	0	12,380	0	0	0	11,674	9,923	0	29	1,722	85.2	85.0	40	32	750	
	5	惣地	370	136	136	56	56	9,393	0	0	0	0	9,393	8,857	6,200	0	22	2,635	70.2	70.0	33	24	1,080	
	7	穗見	180	73	73	27	27	5,621	0	5,621	0	0	0	5,301	3,976	0	13	1,312	75.2	75.0	24	15	3,240	
	8	大屋	250	126	126	38	38	7,964	7,964	0	0	0	0	7,509	5,557	0	19	1,933	74.3	74.0	29	21	1,080	
	9	野原	250	108	108	30	30	6,776	0	0	0	0	6,776	6,389	4,792	0	16	1,581	75.3	75.0	27	18	1,620	
	10	毛谷	220	92	92	33	33	6,549	6,549	0	0	0	0	6,176	4,632	0	15	1,529	75.2	75.0	26	17	1,080	
	11	篠坂	110	40	40	17	17	3,628	0	3,628	0	0	0	3,460	2,595	0	9	856	75.3	75.0	10	9	2,160	
	12	郷原	347	183	183	109	109	15,695	0	0	15,695	0	0	14,800	11,100	0	37	3,663	75.3	75.0	48	41	700	
	13	浅見	169	87	87	49	49	10,807	0	0	10,807	0	0	10,308	6,185	0	26	4,097	60.3	60.0	37	28	430	
	14	大呂	222	103	103	44	44	7,704	0	0	7,704	0	0	7,347	5,510	0	18	1,819	75.2	75.0	29	20	1,080	
	15	山ノ上	135	72	72	27	27	6,342	0	0	6,342	0	0	6,041	4,531	0	15	1,495	75.3	75.0	26	17	1,290	
	16	波多	240	106	106	36	36	6,996	6,996	0	0	0	0	6,650	5,054	0	17	1,579	76.3	76.0	27	18	1,000	
		小計	5,082	2,054	2,054	1,059	1,059	194,387	85,136	47,300	45,782	0	0	16,169	183,679	137,921	0	459	45,299	75.3	75.1	617	503	
八頭町	1	明辺	280	14	14	42	42	1,545	0	0	0	0	1,545	1,545	1,156	0	37	352	77.2	74.8	9	4	300	
	2	山志谷	101	14	14	15	15	1,556	0	0	0	0	1,556	1,556	416	0	187	953	38.8	26.7	9	4	1,460	
	3	落岩・麻生	291	236	236	110	110	14,416	0	0	14,416	0	0	14,416	13,187	0	317	912	93.7	91.5	94	39	1,460	
	4	福地・野町	370	232	232	207	207	22,767	0	0	22,767	0	0	22,767	19,227	0	364	3,176	86.0	84.5	180	62	1,460	
	5	花原	116	86	86	17	17	4,715	0	4,715	0	0	0	4,715	3,946	0	99	670	85.8	83.7	21	13	300	
	6	池田	280	219	219	84	84	26,088	0	0	26,088	0	0	19,465	18,162	0	181	1,122	94.2	93.3	86	53	1,460	
	7	郡家第1	4,370	4,691	4,691	2,188	2,188	543,750	0	0	543,750	0	0	543,750	541,195	0	1,359	1,196	99.8	99.5	2,078	1,490	1,460	
	8	郡家第2	4,000	3,292	3,292	1,622	1,622	366,302	0	0	366,302	0	0	366,302	213,723	0	9,158	143,421	60.8	58.3	1,622	1,004	1,460	
	9	大御門	1,020	695	695	544	544	62,263	0	0	62,263	0	0	62,263	61,674	0	450	139	99.8	99.1	229	171	1,460	
	10	船岡地区外	4,120	2,896	2,896	1,328	1,328	325,984	0	0	325,984	0	0	325,984	248,323	0	4,816	72,845	77.7	76.2	1,065	893	1,460	
	11	隼	787	508	508	483	483	83,483	0	0	83,483	0	0	83,483	48,055	0	4,428	31,000	62.9	57.6	350	229	1,460	
	12	福井	210	121	121	93	93	15,757	0	0	15,757	0	0	15,757	10,449	0	789	4,519	71.3	66.3	63	43	1,460	
	13	日下部	420	228	228	126	126	30,995	0	0	30,995	0	0	30,995	18,191	0	372	12,432	59.9	58.7	126	85	1,460	
	14	八東	4,463	2,922	2,922	1,787	1,787	357,465	155,562	0	201,903	0	0	357,465	263,963	0	2,502	91,000	74.5	73.8	1,281	979	1,460	
	15	用呂	190	149	149	73	73	22,135	0	0	22,135	0	0	22,135	10,799	0	199	11,137	49.7	48.8	73	61	1,460	
	16	島南	762	362	362	225	225	45,055	45,055	0	0	0	0	45,055	30,663	0	7,027	7,365	83.7	68.1	197	123	390	
	17	日田	500	312	312	225	225	22,622	22,622	0	0	0	0	22,622	17,645	0	247	4,730	79.1	78.0	99	62	2,000	
		小計	22,280	16,977	16,859	9,169	9,169	1,946,898	223,239	4,715	1,693,076	22,767	0	3,101	1,940,275	1,520,774	0	32,532	386,969	80.1	78.4	7,582	5,316	
倉吉市	1	関金	4,500	3,162	3,078	3,983	3,983	724,471	0	15,906	465,039	52,572	0	190,954	604,077	378,861	0	127	225,089	62.7	62.7	1,932	1,655	1,060
	2	久米	2,370	1,859	1,793	1,300	1,350	277,290	0	0	3,154	269,788	4,348	0	272,942	163,215	0	28	109,699	59.8	59.8	839	748	1,060
	3	富海	220	166	162	80	11,559	11,479	0	0	0	0	11,479	0	11,479	11,479	0	0	0	100.0	10			

市町村名	水道統計番号	水道事業名	計画給水人口(人)	給水区域内人口(人)	現在給水人口(人)	計画1日最大給水量(m³)	計画1日最大取水量(m³)	年間取水量(m³)	年間取水内訳						年間給水量(m³)	年間給水量内訳				有効率(%)	有収率(%)	実績1日最大給水量(m³)	実績1日平均給水量(m³)	10m³当使用料(円)				
									自流水		伏流水		浅井戸			深井戸		浄水受水(m³)	湧水(m³)						有収水量		無収水量(m³)	無効水量(m³)
									自流水(m³)	伏流水(m³)	浅井戸(m³)	深井戸(m³)	生活用(m³)	その他(m³)														
																有収水量(m³)	無効水量(m³)											
	4	今在家	128	66	66	38	38	11,384	0	0	0	11,384	0	0	11,384	5,493	0	60	5,831	48.8	48.3	38	31	1,060				
	5	大河内	235	111	110	42	42	9,816	0	0	0	9,816	0	0	9,816	8,049	0	0	1,767	82.0	82.0	31	27	1,060				
	6	服部	420	85	85	63	63	9,673	0	0	9,673	0	0	9,648	7,394	0	0	2,254	76.6	76.6	30	26	1,060					
	7	岩倉	141	100	99	87	87	8,321	0	0	8,321	0	0	8,321	7,339	0	5	977	88.3	88.2	29	23	1,060					
		小計	8,014	5,549	5,393	5,593	17,122	1,052,434	0	15,906	486,187	343,560	15,827	190,954	927,667	581,830	0	220	345,617	62.7	62.7	2,935	2,542					
三朝町	1	中津	180	2	2	27	27	240	0	0	0	0	0	240	49	47	0	0	2	95.9	95.9	1	0	648				
	2	神倉	135	54	54	27	27	9,855	0	0	0	0	0	9,855	3,929	3,760	0	0	169	95.7	95.7	14	11	648				
	3	東小鹿	330	93	93	49	49	17,855	0	0	0	0	0	17,855	6,191	5,924	0	0	267	95.7	95.7	22	17	648				
	4	西小鹿	221	120	120	33	33	12,045	0	0	0	0	0	12,045	9,311	8,910	0	0	401	95.7	95.7	33	26	648				
	5	高橋	187	75	75	28	28	10,220	0	0	0	0	0	10,220	7,744	7,411	0	0	333	95.7	95.7	28	21	648				
	6	坂本	317	185	185	128	128	46,720	0	0	0	0	0	46,720	15,817	15,136	0	0	681	95.7	95.7	56	43	648				
	7	小河内	155	114	114	80	80	29,200	0	0	0	0	0	29,200	9,228	8,831	0	0	397	95.7	95.7	33	25	648				
	8	下谷・福田	103	87	87	38	38	13,870	0	0	0	0	0	13,870	8,985	8,598	0	0	387	95.7	95.7	32	25	648				
	9	湯谷	200	70	70	30	30	10,950	0	0	0	0	0	10,950	7,041	6,738	0	0	303	95.7	95.7	25	19	648				
	10	助谷	183	102	102	27	27	9,855	0	0	0	0	0	9,855	9,770	9,674	0	0	96	99.0	99.0	27	27	648				
	11	久原	160	73	73	24	24	8,760	0	0	0	0	0	8,760	6,633	6,347	0	0	286	95.7	95.7	24	18	648				
	12	曹源寺	220	123	123	33	33	12,045	0	0	0	0	0	12,045	11,735	11,230	0	0	505	95.7	95.7	33	32	648				
	13	木地山	143	44	44	29	29	10,585	0	0	0	0	0	10,585	3,469	3,320	0	0	149	95.7	95.7	12	10	648				
	14	加谷	200	88	88	30	30	10,950	0	0	0	0	0	10,950	6,511	6,231	0	0	280	95.7	95.7	23	18	648				
	15	穴鴨	265	153	153	87	87	23,075	0	0	0	0	0	23,075	16,600	15,885	0	0	715	95.7	95.7	59	45	648				
	16	田代	120	11	11	18	18	6,570	0	0	0	0	0	6,570	803	768	0	0	35	95.6	95.6	3	2	648				
	17	下畑	200	24	24	30	30	10,950	0	0	0	0	0	10,950	2,306	2,207	0	0	99	95.7	95.7	8	6	648				
	18	下西谷	200	80	80	30	30	10,950	0	0	0	0	0	10,950	6,066	5,805	0	0	261	95.7	95.7	22	17	648				
		小計	3,519	1,498	1,498	748	748	254,695	0	0	0	0	0	254,695	132,188	126,822	0	0	5,366	95.9	95.9	455	362					
湯梨浜町	1	浜地区	180	112	112	50	50	12,900	0	0	12,900	0	0	0	12,900	12,600	0	0	300	97.7	97.7	40	35	700				
	2	泊	2,316	1,749	1,737	1,190	2,157	173,038	0	0	0	173,038	0	0	169,053	154,870	0	2,208	11,975	92.9	91.6	583	463	998				
	3	原地区	330	181	181	282	394	33,265	0	0	0	33,265	0	0	28,275	25,606	0	285	2,384	91.6	90.6	102	77	998				
	4	字谷地区	700	538	538	263	295	60,354	0	0	60,354	0	0	0	60,353	46,810	0	549	12,994	78.5	77.6	263	165	998				
	5	白石地区	150	66	66	64	70	9,564	0	0	0	750	0	8,814	9,564	9,204	0	80	280	97.1	96.2	41	26	650				
	6	羽衣石区	143	70	70	92	92	8,400	0	0	0	8,400	0	0	8,400	8,000	0	50	350	95.8	95.2	40	23	2,900				
		小計	3,819	2,716	2,704	1,941	3,058	297,521	0	0	73,254	215,453	0	8,814	288,545	257,090	0	3,172	28,283	90.2	89.1	1,069	791					
日南町	1	多里	622	467	444	259	259	57,279	57,279	0	0	0	0	0	53,400	40,989	2,180	0	10,231	80.8	80.8	147	146	1,910				
	3	笠木	310	169	165	178	178	12,742	0	0	0	12,742	0	0	12,742	11,837	94	0	811	93.6	93.6	37	35	1,910				
	4	茶屋	420	280	238	146	146	24,053	0	0	0	24,053	0	0	24,053	18,214	1,701	0	4,138	82.8	82.8	66	66	1,910				
	5	日野上・生山	1,340	1,275	1,223	551	551	188,145	160,219	0	0	27,926	0	0	188,145	104,230	69,548	0	14,367	92.4	92.4	551	515	1,910				
	6	花口	228	131	129	124	124	17,700	0	0	0	17,700	0	0	17,700	9,690	0	0	8,010	54.7	54.7	49	48	1,910				
	7	石見	980	454	425	271	271	46,302	0	0	3,102	43,200	0	0	46,302	39,971	4,127	0	2,204	95.2	95.2	174	127	1,910				
	8	中石見	260	123	122	42	42	10,283	0	0	10,283	0	0	0	10,283	9,720	20	0	543	94.7	94.7	31	28	1,910				
	9	下石見	422	271	261	223	223	41,357	0	0	41,357	0	0	0	41,357	17,166	14,613	0	9,578	76.8	76.8	114	113	1,910				
	10	福栄	380	205	195	150	150	18,246	0	0	0	18,246	0	0	18,246	14,706	814	0	2,726	85.1	85.1	50	50	1,910				
	11	猪子原	102	14	8	15	15	1,026	0	0	0	1,026	0	0	1,026	409	39	0	578	43.7	43.7	3	3	1,910				
	12	白谷	170	106	105	51	51	8,620	0	0	0	8,620	0	0	8,620	7,705	65	0	850	90.1	90.1	25	24	1,910				
		小計	5,234	3,495	3,315	2,010	2,010	425,753	57,279	160,219	54,742	153,513	0	0	421,874	274,637	93,201	0	54,036	87.2	87.2	1,247	1,156					
日野町	1	根雨地区	1,750	1,188	1,188	1,530	1,566	246,601	0	0	0	246,601	0	0	245,071	174,932	0	1,224	68,915	71.9	71.4	947	671	1,290				
	2	黒坂地区	816	641	604	462	802	76,835	0	0	0	76,835	0	0	76,835	59,948	0	539	16,348	78.7	78.0	258	211	1,290				
	3	下榎地区	430	277	277	200	200	38,919	0	0	0	38,919	0	0	38,731	32,492	0	97	6,142	84.1	83.9	141	106	1,290				
	4	下黒坂地区	101	72	72	30	30	7,423	0	0	0	7,423	0	0	7,393	7,261	0	21	111	98.5	98.2	26	20	1,290				
	5	板井原地区	105	55	55	31	31	3,384	0	0	0	3,384	0	0	3,384	3,199	0	22	163	95.2	94.5	10	9	1,290				
	6	上菅地区	161	88	73	48	802	8,414	0	0	0	8,414	0	0	8,366	8,134	0	57	175	97.9	97.2	47	23	1,290				
	8	金持地区	150	75	75	45	45	5,064	0	0	0	5,064	0	0	5,064	4,524	0	31	509	89.9	89.3	30	14	1,290				
		小計	3,513	2,396	2,344	2,346	3,476	386,640	0	246,601	0	140,039	0	0	384,844	290,490	0	1,991	92,363	76.0	75.5	1,459	1,054					
江府町	11	江府町	3,065	2,915	2,907	2,319	2,319	478,660	0	15,158	0	463,502	0	0	478,660	348,290	0	0	130,370	72.8	72.8	1,997	1,311	972				
		小計	3,065	2,915	2,907																							

### 3 専用水道

市町村名	施設名	事業者名等	確認年月日	竣工年月	確認時 給水人口(人)	現在 給水人口(人)	施設能力 (m <sup>3</sup> /日)	原水の種別	浄水施設の種別	備考
鳥取市	旭国際浜村温泉ゴルフ倶楽部	旭国際浜村温泉ゴルフ倶楽部	H14.9.27		0	0	130	自己水源(深)	消毒のみ	
小計(1施設)					0	0	130			
若桜町	根安	根安水道組合		S32.4	112	49		自己水源(伏)	消毒のみ	
	香田	香田水道組合		S35.5	120	48		自己水源(伏)	消毒のみ	
小計(2施設)					232	97				
智頭町	新見	新見地区	S33.5.13	S33.1	440	118	66	自己水源(表)	消毒のみ	
	口波多	口波多地区		S31.9	191	72	43	自己水源(表)	消毒のみ	
	慶所	慶所地区		S34.2	155	66	36	自己水源(湧)	消毒のみ	
	東宇塚	東宇塚地区		S34.2	137	69	40	自己水源(湧)	消毒のみ	
	大坪	大坪地区		S33.4	141	65	33	自己水源(湧)	消毒のみ	
	中島	中島地区		S45.12	99	73	15	自己水源(表)	消毒のみ	
小計(6施設)					1,163	463	233			
倉吉市	三江	三江地区	S63.4.30	S63.5	270	138	51	自己水源(深)	消毒のみ	
	桜	桜地区	S51.8.13	S52.7	180	60	30	自己水源(深)	消毒のみ	
小計(2施設)					450	198	81			
三朝町	斉木別館		H22.9.15	H22.10	389	0	136	自己水源(浅)・受水	簡易ろ過	三朝町上水道区域内
小計(1施設)					389	0	136			
湯梨浜町	宇野	宇野地区専用水道組合	S35.10.4	S35.8	350	1	60	自己水源(湧)	消毒のみ	湯梨浜町上水道区域内
	方地	方地地区専用水道組合	S27.10.1	S32.10	300	164	100	自己水源(湧)	消毒のみ	
小計(2施設)					650	165	160			
琴浦町	川東	川東用水組合		S50.7	465	255	200	自己水源(深)	消毒のみ	
	上郷	上郷用水組合		S51.12	543	329	180	自己水源(深)	消毒のみ	
	別宮	別宮用水組合		S53.12	445	247	138	自己水源(深)	消毒のみ	
	倉坂	倉坂用水組合		S54.4	332	207	158	自己水源(深)	消毒のみ	
	三本杉	三本杉用水組合		S59.4	225	126	97	自己水源(深)	消毒のみ	
	大成	大成用水組合		S55.1	123	60	320	自己水源(深)	消毒のみ	
小計(6施設)					2,133	1,224	1,093			
米子市	皆生温泉病院	医療法人友紘会	H15.12.22	H15.12	300	0	125	自己水源(浅)、受水	膜ろ過、急速ろ過、除マンガン	米子市上水道区域内
	医療法人養和会	医療法人養和会	H22.10.22	S58.4	95	0	665	自己水源(浅、表)、受水	除マンガン	米子市上水道区域内
	介護老人福祉施設なんぶ幸朋苑	社会福祉法人こうほうえん	H16.1.13	H8.8	574	0	150	自己水源(深)、受水	除マンガン	米子市上水道区域内
	介護老人福祉施設よなご幸朋苑	社会福祉法人こうほうえん	H16.1.13	H5.4	278	0	60	自己水源(深)、受水	消毒のみ	米子市上水道区域内

市町村名	施設名	事業者名等	確認年月日	竣工年月	確認時 給水人口(人)	現在 給水人口(人)	施設能力 (m <sup>3</sup> /日)	原水の種別	浄水施設の種別	備 考
	ファミリー(株)シャトー・おだか	ファミリー株式会社	H23.9.16	H23.9	120	0	173	自己水源(深)・受水	消毒のみ	米子市上水道区域内
	鳥取県立喜多原学園	鳥取県	H18.6.14	S40.12	50	17	100	自己水源(深)	消毒のみ	米子市上水道区域内
	王子製紙(株)米子工場	王子製紙株式会社	H15.6.24	H5.2	1,298	15	558	自己水源(浅)	消毒のみ	米子市上水道区域内
	小計(7 施設)				2,715	32	1,831			
日吉津村	イオンモール日吉津		H25.9.30	H25.12	3,100	0	405	自己水源(深)、受水	膜ろ過	米子市上水道区域内
	小計(1 施設)				3,100	0	405			
大山町	大山町開拓専用水道		S40.7.1	S40.7	1,670	721	789	自己水源(湧)	消毒のみ	
	小計(1 施設)				1,670	721	789			
南部町	西伯病院		H15.6.25	S59.12	383	0	390	受水、自己水源(浅)	消毒のみ	南部町上水道区域内
	とっとり花回廊	鳥取県	H15.1.28	H11.3	20,400	0	500	自己水源(深)	消毒のみ	
	グリーンパーク大山ゴルフ倶楽部	グリーンパーク大山株式会社	H27.3.24	H27. 3	140	0	572	自己水源(深)	消毒のみ	
	小計(3 施設)				20,923	0	1,462			
伯耆町	丸山地区		H16.7.1	S63.7.	5,560	0	1,458	自己水源(深)	消毒のみ	
	小計(1 施設)				5,560	0	1,458			
江府町	鏡ヶ成集団施設地区	国	H14.9.27	H8.4	2	2	200	自己水源(深)	急速ろ過	
	サントリープロダクツ株式会社天然水奥大山ブナの森工場	サントリープロダクツ株式会社		H30.5.21		0		自己水源(深)	消毒のみ	
	小計(2 施設)				2	2	200			
	合計 35 施設				38,987	2,902	7,978			

#### 4 飲料水供給施設等

市町村名	給水区域名	現在 給水人口 (人)	事業主体		維持 管理主体	滅菌 装置 有無	備考 (水源種)
			公営	その他			
鳥取市	鷲峰	68		○	地元管理	有	湧水
	[双六原]	41		○	地元管理	有	湧水
	[猪子(上土居)]	32		○	地元管理	有	表流水
	[猪子(奥田組)]	68		○	地元管理		表流水
	[南川]	42		○	地元管理		湧水
	[来日]	35		○	地元管理		湧水
	[古仏谷]	9		○	地元管理		湧水
	[中]	23		○	地元管理		伏流水
	[洞谷(一ツ橋)]	9		○	地元管理		湧水
	[下木原]	20		○	地元管理	有	湧水
	[上荒舟]	24		○	地元管理	有	湧水
	[山手(上山手)]	12		○	地元管理		深井戸
	[栃原]	26		○	地元管理		表流水
	[福園]	36		○	地元管理		湧水
[安蔵]	18		○	地元管理		表流水	
計	給水区域計 15 50人以上計 ( 1 ) 49人未満計 [ 14 ]	463 ( 68 ) [ 395 ]	0	15		5	
岩美町	外邑	55		○	地元管理	有	表流水
	[小田]	46		○	地元管理		表流水
	[大坂]	2		○	地元管理		表流水
	[唐川]	2		○	地元管理		表流水
	[相谷]	11		○	地元管理		表流水
計	給水区域計 5 50人以上計 ( 1 ) 49人未満計 [ 4 ]	116 ( 55 ) [ 61 ]	0	5		1	
若桜町	須澄	63	○		若桜町	有	浅井戸
	大炊・岸野地区	76	○		若桜町	有	浅井戸
	[落折]	39	○		若桜町	有	伏流水
	[神直]	10		○	地元管理		伏流水
	[長砂]	18		○	地元管理		伏流水
計	給水区域計 5 50人以上計 ( 2 ) 49人未満計 [ 3 ]	206 ( 139 ) [ 67 ]	3	2		3	
智頭町	米井	60		○	地元管理		湧水
	酒屋	50		○	地元管理		表流水
	下中村	59		○	地元管理		表流水
	井上	49		○	地元管理		表流水
	下山根	47		○	地元管理		湧水
	石田	71		○	地元管理		湧水
	土師駅前	60		○	地元管理		湧水
	坂原	58		○	地元管理		表流水
	分谷	62		○	地元管理		表流水
	[宇波]	49		○	地元管理		表流水
	[木下]	35		○	地元管理		表流水
	[下河合]	27		○	地元管理		
	[上河合]	25		○	地元管理		
	[竹ノ内]	32		○	地元管理		湧水
	[栃本(下)]	27		○	地元管理		表流水
	[河津原]	31		○	地元管理		湧水
	[紺屋土居]	32		○	地元管理		湧水
	[天木]	26		○	地元管理		湧水
	[湯屋]	45		○	地元管理		浅井戸
	[宮ノ本]	41		○	地元管理		表流水
	[瓜屋]	34		○	地元管理		湧水
	[戸能]	43		○	地元管理		浅井戸
	[中山根]	27		○	地元管理		表流水
	[栃本(上)]	40		○	地元管理		表流水
	[八河谷]	32		○	地元管理	有	浅井戸
	[工屋]	38		○	地元管理		湧水
	[中村]	40		○	地元管理		浅井戸
[板井原]	5		○	地元管理		表流水	
[香音寺]	19		○	地元管理		湧水	
[十日市]	13		○	地元管理		湧水	
[夏明]	15		○	地元管理		湧水	

市町村名	給水区域名	現在 給水人口 (人)	事業主体		維持 管理主体	滅菌 装置 有無	備考 (水源種)
			公営	その他			
智頭町	[小股]	15		○	地元管理		伏流水
	[三明]	23		○	地元管理		
	[水島]	20		○	地元管理		湧水
	[鳥巢]	24		○	地元管理		浅井戸
	[横根]	42		○	地元管理		浅井戸
計	給水区域計 36 50人以上計 ( 9 ) 49人未満計 [ 27 ]	1,316 ( 516 ) [ 800 ]	0	36		1	
八頭町	中	57		○	地元管理	有	湧水
	[中島]	36		○	地元管理	有	伏流水
	[小島]	32		○	地元管理		伏流水
	[赤坂]	26		○	地元管理		伏流水
	[野口]	24		○	地元管理		伏流水
	[佐崎]	20		○	地元管理		伏流水
	[奥野]	4		○	地元管理		伏流水
	[茂谷]	8		○	地元管理		伏流水
	[清徳]	8		○	地元管理		伏流水
	[小畑団地]	8		○	地元管理		伏流水
	[稗谷]	15		○	地元管理		伏流水
	[姫路]	10		○	八頭町	有	湧水
計	給水区域計 12 50人以上計 ( 1 ) 49人未満計 [ 11 ]	248 ( 57 ) [ 191 ]	1	11		3	
倉吉市	大沢	65		○	地元管理	有	深井戸、伏流水
	岡	78		○	地元管理	有	深井戸
	耳	62		○	地元管理	有	湧水
	中野	66		○	地元管理	有	湧水、深井戸
	大立	79		○	地元管理	有	浅井戸
	俵谷	57		○	地元管理	有	深井戸
	[長谷]	40		○	地元管理	有	深井戸
	[横手]	38		○	地元管理	有	湧水
	[上服部]	41		○	地元管理	有	湧水、伏流水
	[福積]	24		○	地元管理	有	湧水
	[向条]	26		○	地元管理	有	深井戸
	[陰岡]	48		○	地元管理	有	湧水
	[上大立]	45		○	地元管理	有	深井戸
	[野添]	25		○	倉吉市	有	浅井戸
	[福原]	32		○	倉吉市	有	自噴
	[小泉]	18		○	地元管理	有	湧水
	[米富]	28		○	地元管理		湧水
	[堀(陽西・陽中)]	30		○	地元管理		湧水
	[堀(鍛冶屋)]	30		○	地元管理		湧水
	[南堀(清水)]	34		○	地元管理	有	浅井戸
[山口(浅井)]	39		○	地元管理		湧水	
計	給水区域計 21 50人以上計 ( 6 ) 49人未満計 [ 15 ]	905 ( 407 ) [ 498 ]	2	19		17	
三朝町	赤松	56		○	三朝町	有	湧水
	大柿	56		○	三朝町	有	湧水
	[井土]	28		○	三朝町	有	湧水
	[俵原]	5		○	三朝町	有	湧水
	[吉原・成]	15		○	三朝町	有	湧水
	[三徳山]	18		○	三朝町	有	深井戸
	[合谷]	31		○	三朝町	有	湧水
	[柿谷・太郎田]	23		○	三朝町	有	湧水
	[実光]	15		○	三朝町	有	湧水
	[笏賀]	20		○	三朝町	有	湧水
	[吉尾]	47		○	三朝町	有	湧水
	[恩地]	34		○	三朝町	有	湧水
	[大谷]	13		○	三朝町	有	湧水
	[三軒屋]	19		○	三朝町	有	湧水
	[上西谷]	24		○	三朝町	有	湧水
	[福本]	8		○	三朝町	有	湧水
[福山]	12		○	三朝町	有	浅井戸	
計	給水区域計 17 50人以上計 ( 2 ) 49人未満計 [ 15 ]	424 ( 112 ) [ 312 ]	17	0		17	

市町村名	給水区域名	現在 給水人口 (人)	事業主体		維持 管理主体	滅菌 装置 有無	備考 (水源種)
			公営	その他			
湯梨浜町	[筒地]	29	○		湯梨浜町	有	深井戸
	[麻畑]	5		○	地元管理	有	深井戸
	計	給水区域計 2 50人以上計 ( 0 ) 49人未満計 [ 2 ]	34 ( 0 ) [ 34 ]	1	1		2
琴浦町	[岩本]	37		○	地元管理	有	深井戸
	[野井倉]	23		○	地元管理	有	湧水
	[野田]	27		○	地元管理	有	湧水
	[牧場]	20		○	地元管理	有	深井戸
	計	給水区域計 4 50人以上計 ( 0 ) 49人未満計 [ 4 ]	107 ( 0 ) [ 107 ]	0	4		4
米子市	[尾高字浅山]	5	○		米子市	有	深井戸
	[尾高字新良路]	8	○		米子市	有	深井戸
	計	給水区域計 2 50人以上計 ( 0 ) 49人未満計 [ 2 ]	13 ( 0 ) [ 13 ]	2	0		2
大山町	[中尾]	47		○	地元管理		深井戸
	[下市駅前]	40		○	地元管理		深井戸
	[赤坂]	12		○	地元管理		深井戸
	[庄田]	13		○	地元管理	有	深井戸
	[樋谷]	12		○	地元管理		深井戸
	[香取]	32		○	地元管理		湧水
	[中横原]	43		○	地元管理	有	深井戸
	[一の谷]	36		○	地元管理	有	深井戸
	[大谷]	2		○	地元管理	有	深井戸
	[下横原]	30		○	地元管理	有	深井戸
計	給水区域計 10 50人以上計 ( 0 ) 49人未満計 [ 10 ]	267 ( 0 ) [ 267 ]	0	10		5	
南部町	与一谷・鍋倉地区	57	○		南部町	有	深井戸
	赤谷地区	52	○		南部町	無	深井戸
	[笹畑・大河内地区]	39	○		南部町	無	深井戸
計	給水区域計 3 50人以上計 ( 2 ) 49人未満計 [ 1 ]	148 ( 109 ) [ 39 ]	3	0		3	
伯耆町	大平原	55		○	地元管理	有	深井戸
	計	給水区域計 1 50人以上計 ( 1 ) 49人未満計 [ 0 ]	55 ( 55 ) [ 0 ]	0	1		1
日南町	[上原口]	16		○	地元管理		表流水
	[松本]	7		○	地元管理		表流水
	[別所]	14		○	地元管理	有	表流水
	[大宮]	8		○	地元管理	有	表流水
	[尾郷]	17		○	地元管理	有	深井戸
計	給水区域計 5 50人以上計 ( 0 ) 49人未満計 [ 5 ]	62 ( 0 ) [ 62 ]	0	5		3	
日野町	津地(上)	50	○		地元管理	有	浅井戸
	[安原]	49	○		地元管理	有	深井戸
	[別所]	23		○	地元管理	有	深井戸
	[諏訪]	11		○	地元管理	有	表流水
	[三土]	27		○	地元管理	有	表流水
計	給水区域計 5 50人以上計 ( 1 ) 49人未満計 [ 4 ]	160 ( 50 ) [ 110 ]	2	3		5	
合計	給水区域計 140 50人以上計 ( 24 ) 49人未満計 [ 116 ]	4,485 ( 1,568 ) [ 2,917 ]	28	112		69	

(注) ( )内は現在給水人口が50人以上の施設、[ ]内は49人以下の施設