

居 住 環 境

	ページ
66 持ち家比率	112
67 持ち家延べ面積	113
○ 68 住宅地平均価格	114
69 新設住宅戸数	116
70 水道普及率	117
○ 71 下水道普及率	118
○ 72 ごみ年間総処理量	120
○ 73 道路舗装率	122
＜道路舗装率(市町村道)＞	
74 ハイヤー・タクシー数	124
75 理容・美容所施設数	125
76 ホテル・旅館施設数	126
77 都市公園数	127
78 公害苦情件数	128
79 ブロードバンド契約数	129
80 携帯電話・PHS契約率	130

「○」印は、市町村の指標があるもの。

＜ ＞は、全国指標と鳥取県指標が異なる場合の鳥取県指標名。

66 持ち家比率

(全国)

都道府県	順位	数 値	持ち家比率																																
富山県	1	78.1																																	
秋田県	2	78.0																																	
福井県	3	75.7																																	
山形県	4	75.0																																	
新潟県	5	74.6																																	
和歌山県	6	74.2																																	
岐阜県	7	74.1																																	
三重県	8	73.8																																	
奈良県	9	73.4																																	
滋賀県	10	72.6																																	
長野県	11	72.0																																	
群馬県	12	71.4																																	
青森県	13	71.2																																	
茨城県	14	70.7																																	
島根県	15	70.7																																	
香川県	16	70.5																																	
山梨県	17	69.8																																	
徳島県	18	69.8																																	
栃木県	19	69.6																																	
石川県	20	69.5																																	
佐賀県	21	69.5																																	
鳥取県	22	69.4																																	
岩手県	23	68.7	<table border="1"> <thead> <tr> <th>関連指標</th> <th>単位</th> <th>全国</th> <th>鳥取県</th> <th>順位</th> </tr> </thead> <tbody> <tr> <td>公営の借家比率 (住宅に住む一般世帯に占める割合)</td> <td>%</td> <td>3.90</td> <td>4.25</td> <td>20</td> </tr> <tr> <td>都市再生機構・公社の借家比率 (住宅に住む一般世帯に占める割合)</td> <td>%</td> <td>1.61</td> <td>0.17</td> <td>28</td> </tr> <tr> <td>民営の借家比率 (住宅に住む一般世帯に占める割合)</td> <td>%</td> <td>28.8</td> <td>22.9</td> <td>28</td> </tr> <tr> <td>給与住宅比率 (住宅に住む一般世帯に占める割合)</td> <td>%</td> <td>2.46</td> <td>2.05</td> <td>36</td> </tr> <tr> <td>間借り率 (住宅に住む一般世帯に占める割合)</td> <td>%</td> <td>0.91</td> <td>1.24</td> <td>4</td> </tr> </tbody> </table>			関連指標	単位	全国	鳥取県	順位	公営の借家比率 (住宅に住む一般世帯に占める割合)	%	3.90	4.25	20	都市再生機構・公社の借家比率 (住宅に住む一般世帯に占める割合)	%	1.61	0.17	28	民営の借家比率 (住宅に住む一般世帯に占める割合)	%	28.8	22.9	28	給与住宅比率 (住宅に住む一般世帯に占める割合)	%	2.46	2.05	36	間借り率 (住宅に住む一般世帯に占める割合)	%	0.91	1.24	4
関連指標	単位	全国	鳥取県	順位																															
公営の借家比率 (住宅に住む一般世帯に占める割合)	%	3.90	4.25	20																															
都市再生機構・公社の借家比率 (住宅に住む一般世帯に占める割合)	%	1.61	0.17	28																															
民営の借家比率 (住宅に住む一般世帯に占める割合)	%	28.8	22.9	28																															
給与住宅比率 (住宅に住む一般世帯に占める割合)	%	2.46	2.05	36																															
間借り率 (住宅に住む一般世帯に占める割合)	%	0.91	1.24	4																															
静岡県	24	67.7																																	
山口県	25	67.4																																	
山愛媛県	26	67.1																																	
埼玉県	27	67.0																																	
岡山県	28	67.0																																	
高知県	29	66.9																																	
宮崎県	30	66.5																																	
福島県	31	66.1																																	
千葉県	32	66.0																																	
鹿児島県	33	65.3																																	
兵庫県	34	65.1																																	
長崎県	35	65.1																																	
熊本県	36	64.0																																	
大分県	37	63.7																																	
全 国	-	62.3																																	
京都府	38	62.0																																	
広島県	39	61.9																																	
愛知県	40	60.6																																	
神奈川県	41	60.5																																	
宮城県	42	58.8																																	
北海道	43	56.8																																	
大阪府	44	56.3																																	
福岡県	45	53.8																																	
沖縄県	46	48.6																																	
東京都	47	47.7																																	
単 位	-	%																																	

◎算出方法：持ち家に住む一般世帯数÷住宅に住む一般世帯数

◎調査時点：平成27年10月1日

◎資料出所：総務省統計局「国勢調査」

67 持ち家延べ面積(1世帯当たり)

(全国)

都道府県	順位	数 値	持ち家延べ面積(1世帯当たり)				
富山県	1	170.8					
福井県	2	163.8					
山形県	3	159.7					
石川県	4	156.7					
新潟県	5	153.5					
秋田県	6	153.2					
島根県	7	151.4					
鳥取県	8	150.3					
青森県	9	147.0					
長野県	10	147.0					
岩手県	11	146.7					
岐阜県	12	142.6					
福島県	13	139.1					
滋賀県	14	138.8					
佐賀県	15	138.8					
山梨県	16	134.8					
岡山県	17	133.2					
徳島県	18	133.2					
香川県	19	131.9					
三重県	20	131.3					
宮城県	21	130.0					
栃木県	22	129.3					
茨城県	23	128.6					
群馬県	24	128.3					
奈良県	25	128.0					
静岡県	26	127.0					
熊本県	27	125.4					
山口県	28	125.1					
愛知県	29	124.5					
和歌山県	30	123.3					
大分県	31	122.7					
愛媛県	32	121.4					
長崎県	33	120.5					
広島県	34	119.3					
北海道	35	119.2					
全 国	-	119.1	関連指標	単位	全 国	鳥取県	順位
高知県	36	115.8	総住宅				
宮崎県	37	115.5	延べ面積	m ²	92.1	120.1	9
兵庫県	38	115.2	(1住宅当たり)				
福岡県	39	114.8	借家				
千葉県	40	110.2	延べ面積	m ²	46.6	50.2	21
京都府	41	110.1	(1住宅当たり)				
鹿児島県	42	107.9	総住宅				
埼玉県	43	105.9	居室数	室	4.40	5.47	8
沖縄県	44	105.0	(1住宅当たり)				
大阪府	45	101.1	持ち家				
神奈川県	46	99.2	居室数	室	5.49	6.65	3
東京都	47	92.5	(1住宅当たり)				
単位	-	m ²	借家				
			居室数	室	2.57	2.74	21
			(1住宅当たり)				

◎調査時点：平成30年10月1日

◎資料出所：総務省統計局「住宅・土地統計調査」

68 住宅地平均価格(1㎡当たり)

(全国)

都道府県	順位	数 値	住宅地平均価格(1㎡当たり)				
東京都	1	378,100					
神奈川県	2	179,300					
大阪府	3	150,700					
埼玉県	4	113,700					
京都府	5	109,300					
愛知県	6	104,300					
兵庫県	7	103,100					
千葉県	8	75,600					
静岡県	9	64,500					
沖縄県	10	62,600					
広島県	11	57,000					
福岡県	12	54,300					
奈良県	13	52,900					
滋賀県	14	46,500					
石川県	15	44,300					
宮城県	16	42,000					
和歌山県	17	36,200					
愛媛県	18	35,400					
香川県	19	32,900					
岐阜県	20	32,600					
茨城県	21	32,400					
栃木県	21	32,400					
群馬県	23	31,700					
富山県	24	30,800					
高知県	24	30,800					
福井県	26	29,700					
徳島県	27	29,500					
岡山県	28	29,300					
熊本県	29	28,700					
三重県	30	28,500					
鹿児島県	31	27,300					
新潟県	32	26,000					
山口県	33	25,600					
大分県	34	25,100					
長野県	35	25,000					
岩手県	36	24,900					
宮崎県	37	24,600					
長崎県	38	24,500					
山梨県	39	24,000					
福島県	40	23,300					
鳥根県	41	20,800					
佐賀県	42	20,500					
北海道	43	20,000					
山形県	44	19,700					
鳥取県	45	19,200					
青森県	46	16,100					
秋田県	47	13,200					
全 国	-	-	関連指標	単位	全 国	鳥取県	順位
単 位	-	円	商業地平均価格 (1㎡当たり)	円	...	46,500	37
			住宅地平均価格変動率 (対前年)	%	☆ -0.7	-1.3	34
			商業地平均価格変動率 (対前年)	%	☆ -0.3	-1.7	39

◎調査時点：令和2年7月1日

◎資料出所：国土交通省ホームページ「都道府県地価調査」

住宅地平均価格(1㎡当たり)

(鳥取県)

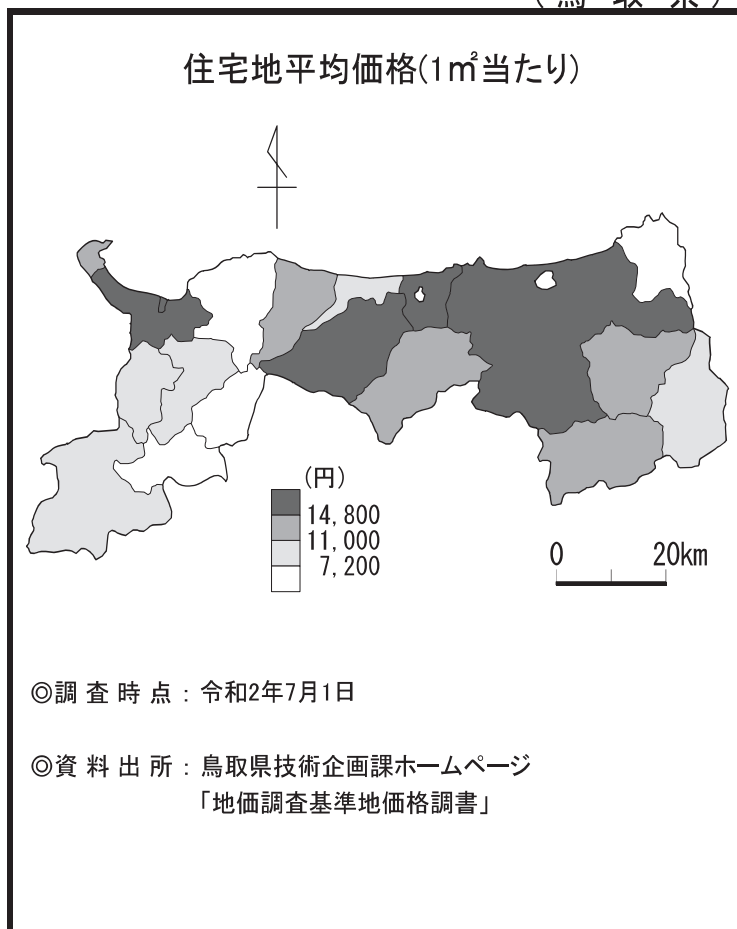

住宅地平均価格(1㎡当たり)		
市町村	順位	数値
県平均	—	19,200
市平均	—	26,100
鳥取市	2	26,200
米子市	1	32,000
倉吉市	4	20,200
境港市	7	13,600
郡平均	—	11,000
岩美町	18	5,400
若桜町	15	7,300
智頭町	6	13,800
八頭町	10	11,800
三朝町	8	13,300
湯梨浜町	5	15,200
琴浦町	9	12,400
北栄町	11	10,600
日吉津村	3	26,000
大山町	16	7,000
南部町	12	10,400
伯耆町	13	10,000
日南町	14	7,500
日野町	16	7,000
江府町	19	3,700
単位	—	円

(時系列グラフ)

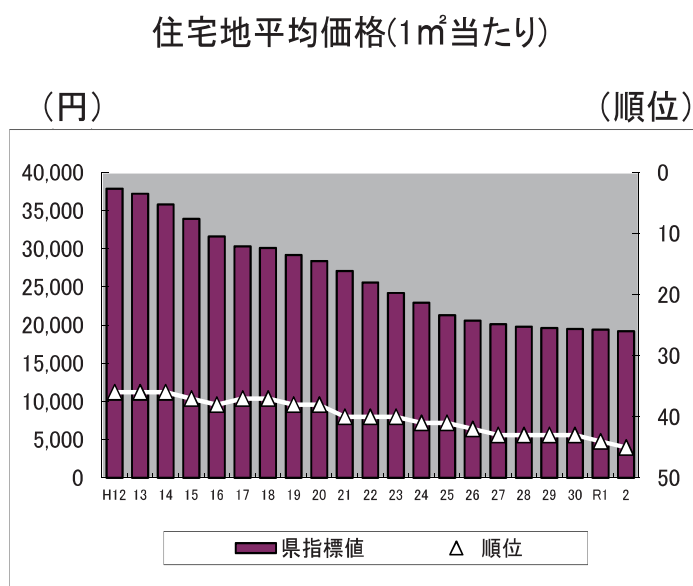

◎資料出所：国土交通省ホームページ「都道府県地価調査」

住宅地平均価格(1㎡当たり)			
年	県指標値	順位	全国指標値
H12	37,900	36	...
13	37,200	36	...
14	35,800	36	...
15	33,900	37	...
16	31,600	38	...
17	30,300	37	...
18	30,100	37	...
19	29,200	38	...
20	28,400	38	...
21	27,100	40	...
22	25,600	40	...
23	24,200	40	...
24	22,900	41	...
25	21,300	41	...
26	20,600	42	...
27	20,100	43	...
28	19,800	43	...
29	19,600	43	...
30	19,500	43	...
R1	19,400	44	...
2	19,200	45	...

69 新設住宅戸数(人口1万人当たり)

(全国)

都道府県	順位	数 値	新設住宅戸数(人口1万人当たり)		
沖縄県	1	103.9			
東京都	2	99.9			
愛知県	3	87.9			
熊本県	4	85.7			
神奈川県	5	79.6			
大阪府	6	79.5			
福岡県	7	78.1			
宮城県	8	76.3			
千葉県	9	73.4			
石川県	10	72.4			
全国	-	71.7			
岡山県	11	69.8			
佐賀県	12	69.6			
岩手県	13	68.9			
埼玉県	14	68.9			
広島県	15	67.2			
福井県	16	65.0			
茨城県	17	62.8			
北海道	18	62.1			
栃木県	19	62.0			
島根県	20	62.0			
滋賀県	21	61.6			
群馬県	22	61.5			
長野県	23	61.5			
大分県	24	61.0			
静岡県	25	60.9			
岐阜県	26	60.4			
京都府	27	60.4			
宮崎県	28	60.2			
福島県	29	59.8			
山梨県	30	59.7			
香川県	31	59.4			
富山県	32	58.8			
兵庫県	33	58.7			
愛媛県	34	57.9			
三重県	35	57.1			
徳島県	36	56.6			
和歌山県	37	56.1			
鹿児島県	38	55.8			
山口県	39	53.8			
山形県	40	53.4			
新潟県	41	51.7			
長崎県	42	50.9			
青森県	43	49.6			
高知県	44	47.4			
鳥取県	45	47.1			
奈良県	46	46.4			
秋田県	47	43.6			
単位	-	戸			
関連指標	単位	全国	鳥取県	順位	
新設住宅戸数	戸	905,123	2,616	47	
新設住宅1戸当たりの床面積	m ²	82.7	99.6	10	
新設住宅戸数(持ち家)(人口1万人当たり)	戸	22.9	29.6	23	
新設住宅の持家率	%	31.9	63.0	3	
新設住宅1戸当たりの床面積(持ち家)	m ²	119.1	120.8	17	

◎算出方法：新設住宅戸数÷人口総数

◎調査時点：(分子)令和元年度
(分母)令和元年10月1日

◎資料出所：(分子)国土交通省ホームページ「建築着工統計調査報告」
(分母)総務省統計局「人口推計年報」

70 水道普及率

(全国)

都道府県	順位	数 値	水道普及率				
東京都	1	100.0					
大阪府	1	100.0					
神奈川県	3	99.9					
愛知県	3	99.9					
兵庫県	3	99.9					
沖縄県	3	99.9					
埼玉県	7	99.8					
滋賀県	8	99.7					
京都府	8	99.7					
三重県	10	99.6					
群馬県	11	99.5					
新潟県	11	99.5					
奈良県	13	99.3					
和歌山県	13	99.3					
香川県	13	99.3					
宮城県	16	99.2					
岡山県	16	99.2					
山形県	18	99.0					
静岡県	18	99.0					
長野県	20	98.9					
石川県	21	98.7					
長崎県	22	98.5					
山梨県	23	98.3					
北海道	24	98.1					
全 国	-	98.0	関 連 指 標	単 位	全 国	鳥 取 県	順 位
鳥取県	25	98.0	上水道実績年間給水量 (上水道現在給水人口 1人当たり)	m ³	120.8	126.4	22
青森県	26	97.6	上水道実績年間給水量	千m ³	14,662,922	64,159	47
鹿児島県	26	97.6					
宮崎県	28	97.5					
島根県	29	97.4					
徳島県	30	97.0					
福井県	31	96.4					
栃木県	32	95.7					
岐阜県	33	95.5					
千葉県	34	95.4	上水道年間有収水量 (上水道現在給水人口 1人当たり)	m ³	108.7	112.7	18
佐賀県	35	95.1					
茨城県	36	94.7					
広島県	37	94.6					
福岡県	37	94.6					
福島県	39	94.2					
高知県	39	94.2					
岩手県	41	94.0	上水道料金収入 (上水道現在給水人口 1人当たり)	円	18,964	16,330	44
山口県	42	93.7					
富山県	43	93.3					
愛媛県	44	93.2					
大分県	45	92.2					
秋田県	46	91.7					
熊本県	47	88.1					
単 位	-	%					

◎算出方法：現在給水人口÷人口総数
注：現在給水人口は上水道、簡易水道及び専用水道の合計である。
◎調査時点：平成30年度
◎資料出所：公益社団法人日本水道協会「水道統計(施設・業務編)」

71 下水道普及率

(全国)

都道府県	順位	数 値	下水道普及率																								
東京都	1	99.6																									
神奈川県	2	96.9																									
大阪府	3	96.2																									
京都府	4	94.9																									
兵庫県	5	93.3																									
北海道	6	91.4																									
滋賀県	7	91.1																									
富山県	8	85.9																									
石川県	9	84.3																									
長野県	10	84.1																									
福岡県	11	82.6																									
宮城県	12	82.5																									
埼玉県	13	81.9																									
奈良県	14	81.2																									
福井県	15	80.9																									
全 国	-	79.7																									
愛知県	16	79.3	<table border="1"> <thead> <tr> <th>関 連 指 標</th> <th>単 位</th> <th>全 国</th> <th>鳥 取 県</th> <th>順 位</th> </tr> </thead> <tbody> <tr> <td>し尿処理人口比率 平成30年度 環境省ホームページ 「一般廃棄物処理 実態調査結果」</td> <td>%</td> <td>4.8</td> <td>7.1</td> <td>22</td> </tr> <tr> <td>公共下水道水洗化率 平成30年度 環境省ホームページ 「一般廃棄物処理 実態調査結果」</td> <td>%</td> <td>75.6</td> <td>65.1</td> <td>22</td> </tr> <tr> <td>下水道事業実施率 (市町村)</td> <td>%</td> <td>83.1</td> <td>94.7</td> <td>14</td> </tr> </tbody> </table>					関 連 指 標	単 位	全 国	鳥 取 県	順 位	し尿処理人口比率 平成30年度 環境省ホームページ 「一般廃棄物処理 実態調査結果」	%	4.8	7.1	22	公共下水道水洗化率 平成30年度 環境省ホームページ 「一般廃棄物処理 実態調査結果」	%	75.6	65.1	22	下水道事業実施率 (市町村)	%	83.1	94.7	14
関 連 指 標	単 位	全 国						鳥 取 県	順 位																		
し尿処理人口比率 平成30年度 環境省ホームページ 「一般廃棄物処理 実態調査結果」	%	4.8						7.1	22																		
公共下水道水洗化率 平成30年度 環境省ホームページ 「一般廃棄物処理 実態調査結果」	%	75.6						65.1	22																		
下水道事業実施率 (市町村)	%	83.1						94.7	14																		
山形県	17	77.6																									
岐阜県	18	76.8																									
新潟県	19	76.4																									
広島県	20	75.8																									
千葉県	21	75.5																									
鳥取県	22	72.3																									
沖縄県	23	72.0																									
熊本県	24	69.0																									
岡山県	25	68.6																									
山木県	26	67.9																									
山口県	27	66.8																									
山梨県	28	66.6																									
秋田県	29	66.2																									
静岡県	30	63.9																									
長崎県	31	63.2																									
茨城県	32	63.0																									
佐賀県	33	62.0																									
青森県	34	61.0																									
岩手県	35	60.7																									
宮崎県	36	60.4																									
三重県	37	55.9																									
愛媛県	38	55.4																									
群馬県	39	54.6																									
福島県	40	54.1																									
大分県	41	51.5																									
島根県	42	49.7																									
香川県	43	45.8																									
鹿児島県	44	42.4																									
高知県	45	40.1																									
和歌山県	46	27.9																									
徳島県	47	18.4																									
単 位	-	%																									

◎算出方法：下水道利用人口÷総人口

注：福島県は東日本大震災の影響で調査ができない市町村があったため、一部を調査の対象から外している。

◎調査時点：令和2年3月31日

◎資料出所：公益社団法人日本下水道協会ホームページ「下水道普及率」

下水道普及率

(鳥取県)

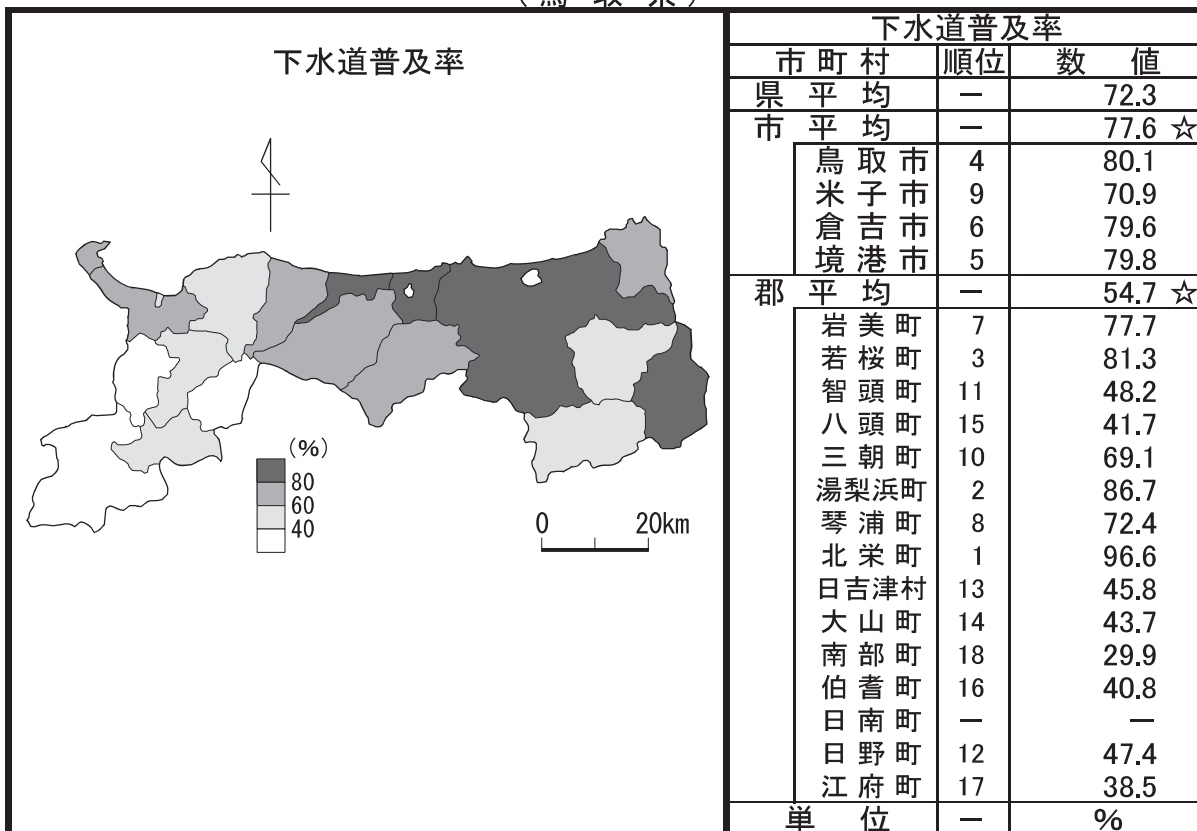

(時系列グラフ)

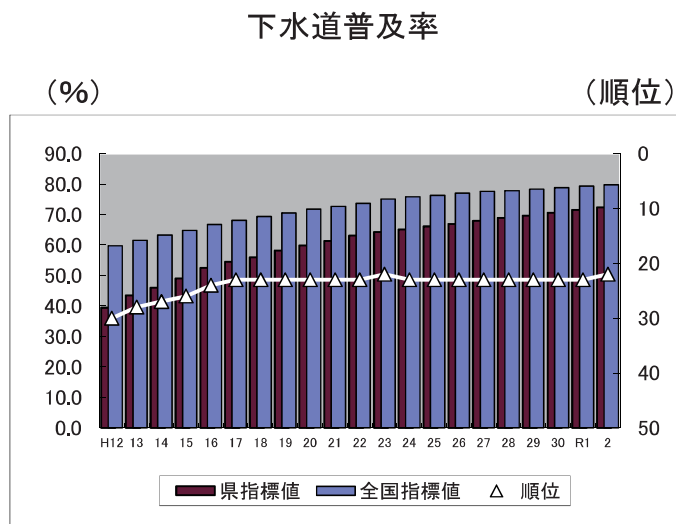

下水道普及率			
年	県指標値	順位	全国指標値
H12	39.4	30	59.7
13	43.5	28	61.5
14	46.0	27	63.3
15	49.0	26	64.8
16	52.4	24	66.7
17	54.5	23	68.1
18	56.0	23	69.3
19	58.2	23	70.5
20	59.8	23	71.7
21	61.3	23	72.7
22	63.1	23	73.7
23	64.3	22	75.1
24	65.1	23	75.8
25	66.1	23	76.3
26	66.9	23	77.0
27	67.9	23	77.6
28	68.9	23	77.8
29	69.6	23	78.3
30	70.5	23	78.8
R1	71.5	23	79.3
2	72.3	22	79.7

◎算出方法：下水道利用人口÷総人口

◎調査時点：令和2年3月31日

◎資料出所：公益社団法人日本下水道協会ホームページ「下水道普及率」

*72 ごみ年間総処理量(人口千人当たり)

(全国)

都道府県	順位	数 値
神奈川県	1	280.9
京都府	2	284.7
長野県	3	286.9
滋賀県	4	290.5
埼玉県	5	297.6
奈良県	6	303.5
東京都	7	303.6
岐阜県	8	306.1
静岡県	9	310.4
香川県	10	311.6
愛知県	11	312.4
千葉県	12	313.6
山形県	13	314.1
兵庫県	14	315.1
岡山県	15	318.3
熊本県	16	319.0
佐賀県	17	319.1
全 国	-	319.7
沖縄県	18	320.6
岩手県	19	324.2
愛媛県	20	324.8
大阪府	21	325.7
栃木県	22	325.7
広島県	23	327.0
福井県	24	328.7
北海道	25	331.0
鹿児島県	26	336.5
石川県	27	336.8
埼玉県	28	337.1
徳島県	29	339.2
三重県	30	340.7
大分県	31	342.5
群馬県	32	343.1
福岡県	33	344.1
宮城県	34	344.4
島根県	35	345.7
高知県	36	349.9
山梨県	37	350.1
山口県	38	352.4
宮崎県	39	353.1
茨城県	40	354.6
秋田県	41	356.3
青森県	42	356.6
富山県	43	357.7
和歌山県	44	358.9
新潟県	45	362.9
福島県	46	363.7
鳥取県	47	365.7
単 位	-	t

* ごみ年間総処理量(人口千人当たり)

関 連 指 標	単 位	全 国	鳥 取 県	順 位
ごみ年間総処理量	t	40,742,750	207,263	* 1
ごみ年間総排出量 (人口千人当たり)	t	335.2	374.7	* 44
ごみ年間総排出量	t	42,716,264	212,379	* 1
リサイクル率	%	19.9	29.6	2
1人1日当たりの ごみ排出量	g	918	1,027	* 44

◎算 出 方 法 : ごみ年間総処理量÷総人口

◎調 査 時 点 : 平成30年度

◎資 料 出 所 : 環境省ホームページ「一般廃棄物処理実態調査結果」

*ごみ年間総処理量(人口千人当たり)

(鳥取県)

*ごみ年間総処理量(人口千人当たり)

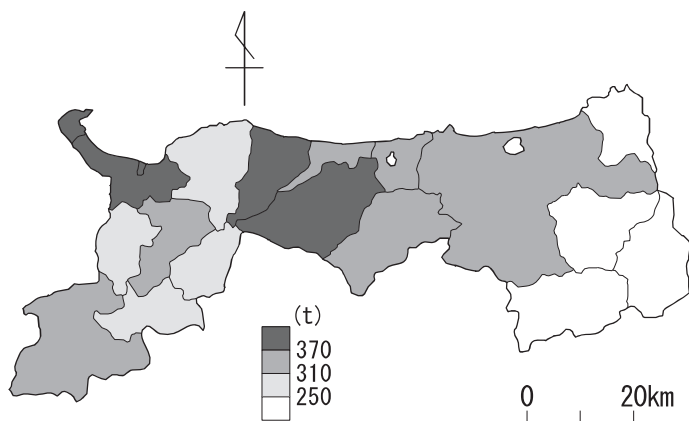

*ごみ年間総処理量(人口千人当たり)

市町村	順位	数値
県平均	—	365.7
市平均	—	385.3
鳥取市	12	351.1
米子市	18	426.1
倉吉市	17	404.0
境港市	15	370.6
郡平均	—	310.2
岩美町	4	248.1
若桜町	3	229.0
智頭町	1	227.5
八頭町	2	227.9
三朝町	14	359.8
湯梨浜町	10	319.6
琴浦町	16	375.5
北栄町	13	353.1
日吉津村	19	876.3
大山町	5	253.6
南部町	6	259.1
伯耆町	11	345.8
日南町	9	310.2
日野町	7	270.3
江府町	8	271.4
単位	—	t

(時系列グラフ)

*ごみ年間総処理量(人口千人当たり)

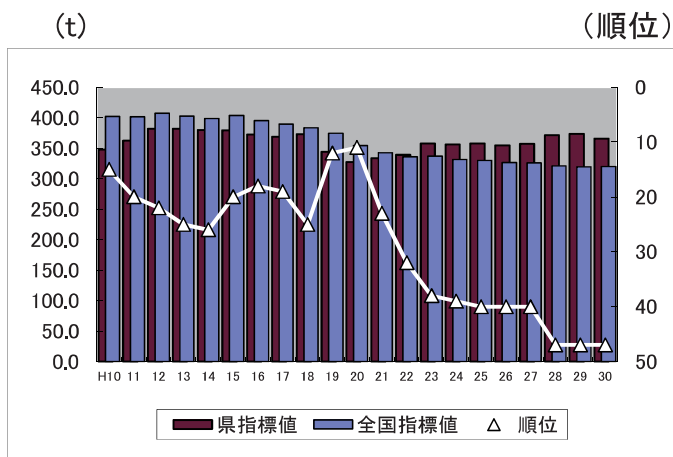

*ごみ年間総処理量(人口千人当たり)

年	県指標値	順位	全国指標値
H10	347.5	15	402.0
11	362.5	20	401.5
12	382.1	22	407.3
13	382.2	25	402.6
14	379.8	26	398.6
15	379.5	20	403.6
16	372.1	18	395.3
17	369.0	19	389.5
18	373.1	25	383.5
19	344.2	12	374.4
20	327.4	11	353.9
21	333.4	23	342.4
22	339.1	32	336.1
23	357.8	38	336.9
24	356.1	39	331.4
25	357.6	40	330.0
26	354.7	40	326.4
27	357.0	40	325.7
28	371.1	47	320.6
29	373.4	47	319.2
30	365.7	47	319.7

◎算出方法：ごみ年間総処理量÷総人口

◎調査時点：平成30年度

◎資料出所：環境省ホームページ「一般廃棄物処理実態調査結果」

73 道路舗装率(簡易舗装を含む)

(全国)

都道府県	順位	数値	道路舗装率(簡易舗装を含む)			
佐賀県	1	96.9				
大阪府	2	96.3				
香川県	3	96.1				
滋賀県	4	94.1				
山口県	4	94.1				
福井県	6	92.9				
長崎県	6	92.9				
大分県	6	92.9				
鳥取県	9	92.3				
神奈川県	10	92.1				
石川県	10	92.1				
鹿児島県	12	92.0				
富山県	13	91.6				
愛知県	14	91.5				
熊本県	14	91.5				
広島県	16	91.4				
東京都	17	89.6				
宮崎県	18	88.4				
福岡県	19	88.2				
栃木県	20	87.9				
沖縄県	20	87.9				
高知県	22	87.8				
愛媛県	23	87.7				
和歌山県	24	87.2				
山梨県	25	86.7				
兵庫県	26	86.5				
岐阜県	27	86.3				
静岡県	28	85.9				
千葉県	29	85.3				
三重県	30	84.0				
京都府	30	84.0				
岡山県	32	83.6				
山形県	33	83.5				
徳島県	34	83.2				
島根県	35	83.1				
奈良県	36	82.9				
全国	-	82.4				
新潟県	37	80.4				
宮城県	38	79.4				
長野県	39	74.9				
福島県	40	73.7				
埼玉県	41	73.0				
群馬県	42	72.8				
青森県	43	71.2				
秋田県	44	70.4				
茨城県	45	67.8				
北海道	46	67.5				
岩手県	47	63.6				
単位	-	%				
関連指標			単位	全国	鳥取県	順位
国・都道府県道舗装率(簡易舗装を含む)			%	97.7	99.3	12
道路改良率			%	62.2	70.9	12
国・都道府県道改良率			%	77.4	84.8	9
<p>◎算出方法：道路舗装済延長÷道路実延長</p> <p>◎調査時点：平成31年3月31日</p> <p>◎資料出所：国土交通省「道路統計年報」</p>						

道路舗装率(市町村道)(簡易舗装を含む)

(鳥取県)

道路舗装率(市町村道)(簡易舗装を含む)

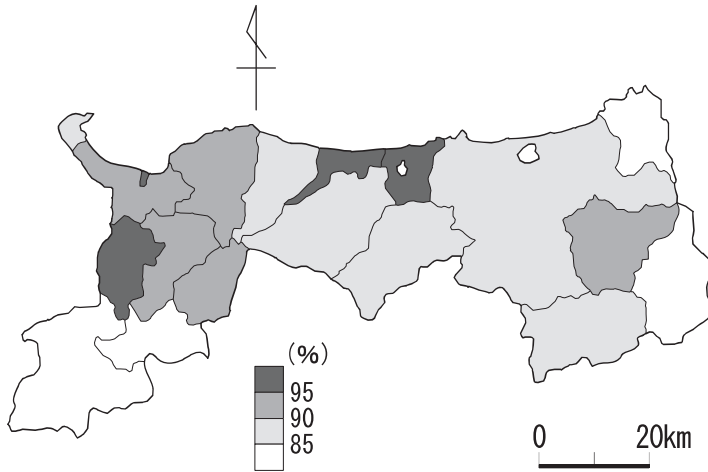

◎算出方法：道路舗装済延長÷道路実延長
注：市町村道の延長である。

◎調査時点：平成31年4月1日

◎資料出所：鳥取県道路企画課「鳥取県の道路現況」

道路舗装率(市町村道)(簡易舗装を含む)

市町村	順位	数値
県平均	—	89.8
市平均	—	89.6
鳥取市	12	88.3
米子市	6	94.2
倉吉市	13	88.0
境港市	14	86.2
郡平均	—	90.3
岩美町	17	83.0
若桜町	19	70.9
智頭町	11	88.9
八頭町	5	94.3
三朝町	15	85.0
湯梨浜町	3	95.8
琴浦町	10	89.5
北栄町	3	95.8
日吉津村	1	99.9
大山町	7	94.0
南部町	2	96.1
伯耆町	9	90.5
日南町	16	83.6
日野町	18	75.2
江府町	8	90.6
単位	—	%

(時系列グラフ)

道路舗装率(簡易舗装を含む)

(%) (順位)

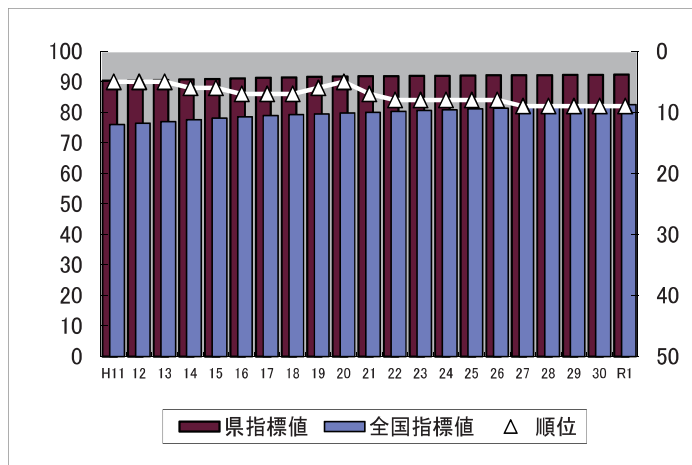

◎資料出所：国土交通省「道路統計年報」

道路舗装率(簡易舗装を含む)

年	県指標値	順位	全国指標値
H11	90.4	5	76.0
12	90.5	5	76.4
13	90.6	5	77.0
14	90.8	6	77.5
15	90.9	6	78.1
16	91.1	7	78.5
17	91.3	7	78.9
18	91.4	7	79.2
19	91.6	6	79.4
20	91.7	5	79.7
21	91.8	7	80.0
22	91.9	8	80.3
23	91.9	8	80.5
24	91.9	8	80.8
25	92.0	8	81.1
26	92.1	8	81.3
27	92.1	9	81.6
28	92.1	9	81.9
29	92.2	9	82.0
30	92.2	9	82.2
R1	92.3	9	82.4

74 ハイヤー・タクシー数(人口千人当たり)

(全国)

都道府県	順位	数 値	ハイヤー・タクシー数(人口千人当たり)				
東京都	1	3.47					
沖縄県	2	3.46					
京都府	3	3.28					
広島県	4	2.31					
鹿児島県	5	2.30					
長崎県	6	2.22					
福岡県	7	2.22					
北海道	8	2.22					
大阪府	9	2.10					
熊本県	10	1.99					
青森県	11	1.97					
宮城県	12	1.96					
宮崎県	13	1.92					
大分県	14	1.89					
高知県	15	1.84					
全 国	-	1.77					
岩手県	16	1.77					
山口県	17	1.74					
石川県	18	1.74					
愛媛県	19	1.73					
岡山県	20	1.72					
島根県	21	1.71					
和歌山県	22	1.66					
香川県	23	1.62					
徳島県	24	1.53					
兵庫県	25	1.42					
佐賀県	26	1.39					
新潟県	27	1.35					
福島県	28	1.33					
静岡県	29	1.33					
神奈川県	30	1.32					
福井県	31	1.31					
長野県	32	1.31					
秋田県	33	1.30					
山形県	34	1.23					
鳥取県	35	1.22					
愛知県	36	1.21					
山梨県	37	1.19					
千葉県	38	1.09					
岐阜県	39	1.01					
栃木県	40	0.99					
茨城県	41	0.98					
富山県	42	0.97					
滋賀県	43	0.89					
群馬県	44	0.83					
埼玉県	45	0.82					
奈良県	46	0.80					
三重県	47	0.69					
単位	-	両					
			関 連 指 標	単 位	全 国	鳥 取 県	順 位
			ハイヤー・タクシー数	両	224,174	684	47
			営業用バス数 (人口千人当たり)	両	0.92	0.93	23
			営業用バス数	両	115,746	522	47
			トラック数 (人口千人当たり)	両	47.95	43.99	36
			トラック数	両	6,063,340	24,637	47
◎算出方法：営業用乗用車数÷人口総数 ◎調査時点：(分子)平成31年3月31日 (分母)平成30年10月1日 ◎資料出所：(分子)国土交通省ホームページ「交通関連統計資料集」 (分母)総務省統計局「人口推計年報」							

75 理容・美容所施設数(人口1万人当たり)

(全国)

都道府県	順位	数 値	理容・美容所施設数(人口1万人当たり)							
秋田県	1	55.24								
山形県	2	51.00								
徳島県	3	46.82								
岩手県	4	44.22								
鳥取県	5	43.64								
高知県	6	42.56								
山梨県	7	41.70								
愛媛県	8	41.24								
青森県	9	40.89								
島根県	10	39.60								
宮崎県	11	39.48								
和歌山県	12	39.44								
大分県	13	39.08								
新潟県	14	38.80								
鹿児島県	15	38.25								
香川県	16	37.84								
群馬県	17	37.24								
福島県	18	37.06								
熊本県	19	36.10								
長崎県	20	35.67								
石川県	21	35.66								
福井県	22	35.53								
山口県	23	34.80								
茨城県	24	34.17								
沖縄県	25	34.07								
富山県	26	33.81								
岐阜県	27	33.45								
佐賀県	28	33.31								
栃木県	29	33.25								
静岡県	30	33.14								
三重県	31	33.08								
岡山県	32	32.38								
長野県	33	32.34								
北海道	34	32.17								
宮城県	35	30.37								
広島県	36	30.18								
全 国	-	29.28				関連指標	単位	全国	鳥取県	順位
京都府	37	28.66				理容・美容所施設数	施設	370,193	2,444	47
福岡県	38	28.19				公衆浴場数(人口1万人当たり)	施設	1.96	2.57	18
奈良県	39	27.12				クリーニング所施設数(人口1万人当たり)	施設	7.12	6.89	31
滋賀県	40	27.02				映画館数(人口1万人当たり)	施設	0.12	0.21	5
大阪府	41	26.38								
兵庫県	42	24.82								
愛知県	43	23.69								
東京都	44	22.79								
千葉県	45	22.60								
埼玉県	46	22.35								
神奈川県	47	18.01								
単 位	-	施設								

◎算出方法：(理容所施設数+美容所施設数)÷人口総数

◎調査時点：(分子)平成31年3月31日
(分母)平成30年10月1日

◎資料出所：(分子)厚生労働省「衛生行政報告例」
(分母)総務省統計局「人口推計年報」

76 ホテル・旅館施設数(人口1万人当たり)

(全国)

都道府県	順位	数 値	ホテル・旅館施設数(人口1万人当たり)																											
山梨県	1	16.25																												
長野県	2	12.94																												
福井県	3	12.57																												
大分県	4	10.18																												
沖縄県	5	9.72																												
新潟県	6	9.40																												
福島県	7	8.28																												
静岡県	8	8.00																												
三重県	9	7.66																												
鳥取県	10	7.57																												
山形県	11	7.49																												
和歌山県	12	7.47																												
栃木県	13	7.26																												
徳島県	14	6.94																												
熊本県	15	6.83																												
石川県	16	6.59																												
岩手県	17	6.58																												
群馬県	18	6.07																												
島根県	19	5.91																												
鹿児島県	20	5.78																												
秋田県	21	5.58																												
岐阜県	22	5.56																												
高知県	23	5.52																												
北海道	24	5.43																												
青森県	25	5.38																												
山口県	26	5.17																												
長崎県	27	4.45																												
佐賀県	28	4.31																												
宮崎県	29	4.21																												
富山県	30	4.06																												
全 国	-	3.91	<table border="1"> <thead> <tr> <th>関 連 指 標</th> <th>単 位</th> <th>全 国</th> <th>鳥 取 県</th> <th>順 位</th> </tr> </thead> <tbody> <tr> <td>ホテル・旅館施設数</td> <td>施設</td> <td>49,502</td> <td>424</td> <td>42</td> </tr> <tr> <td>ホテル・旅館室数 (人口1万人当たり)</td> <td>室</td> <td>130.2</td> <td>181.5</td> <td>14</td> </tr> <tr> <td>ホテル・旅館室数 (1施設当たり)</td> <td>室</td> <td>33.3</td> <td>24.0</td> <td>37</td> </tr> <tr> <td>簡易宿所営業施設数 (人口1万人当たり)</td> <td>施設</td> <td>2.80</td> <td>6.88</td> <td>7</td> </tr> </tbody> </table>			関 連 指 標	単 位	全 国	鳥 取 県	順 位	ホテル・旅館施設数	施設	49,502	424	42	ホテル・旅館室数 (人口1万人当たり)	室	130.2	181.5	14	ホテル・旅館室数 (1施設当たり)	室	33.3	24.0	37	簡易宿所営業施設数 (人口1万人当たり)	施設	2.80	6.88	7
関 連 指 標	単 位	全 国	鳥 取 県	順 位																										
ホテル・旅館施設数	施設	49,502	424	42																										
ホテル・旅館室数 (人口1万人当たり)	室	130.2	181.5	14																										
ホテル・旅館室数 (1施設当たり)	室	33.3	24.0	37																										
簡易宿所営業施設数 (人口1万人当たり)	施設	2.80	6.88	7																										
香川県	31	3.87	<table border="1"> <thead> <tr> <th>関 連 指 標</th> <th>単 位</th> <th>全 国</th> <th>鳥 取 県</th> <th>順 位</th> </tr> </thead> <tbody> <tr> <td>ホテル・旅館室数 (人口1万人当たり)</td> <td>室</td> <td>130.2</td> <td>181.5</td> <td>14</td> </tr> <tr> <td>ホテル・旅館室数 (1施設当たり)</td> <td>室</td> <td>33.3</td> <td>24.0</td> <td>37</td> </tr> <tr> <td>簡易宿所営業施設数 (人口1万人当たり)</td> <td>施設</td> <td>2.80</td> <td>6.88</td> <td>7</td> </tr> </tbody> </table>			関 連 指 標	単 位	全 国	鳥 取 県	順 位	ホテル・旅館室数 (人口1万人当たり)	室	130.2	181.5	14	ホテル・旅館室数 (1施設当たり)	室	33.3	24.0	37	簡易宿所営業施設数 (人口1万人当たり)	施設	2.80	6.88	7					
関 連 指 標	単 位	全 国				鳥 取 県	順 位																							
ホテル・旅館室数 (人口1万人当たり)	室	130.2				181.5	14																							
ホテル・旅館室数 (1施設当たり)	室	33.3				24.0	37																							
簡易宿所営業施設数 (人口1万人当たり)	施設	2.80				6.88	7																							
京都府	32	3.74																												
岡山県	33	3.60																												
滋賀県	34	3.56																												
愛媛県	35	3.37																												
茨城県	36	3.31																												
宮城県	37	3.29																												
奈良県	38	3.11																												
兵庫県	39	2.75																												
広島県	40	2.47																												
福岡県	41	2.16																												
千葉県	42	2.09																												
東京都	43	1.76																												
愛知県	44	1.58																												
大阪府	45	1.52																												
神奈川県	46	1.46																												
埼玉県	47	0.94																												
単 位	-	施設																												

◎算出方法：旅館・ホテル営業の施設数÷人口総数

◎調査時点：(分子)平成31年3月31日
(分母)平成30年10月1日

◎資料出所：(分子)厚生労働省「衛生行政報告例」
(分母)総務省統計局「人口推計年報」

77 都市公園数(都市計画区域内人口10万人当たり)

(全国)

都道府県	順位	数 値	都市公園数(都市計画区域内人口10万人当たり)				
富山県	1	196.76					
奈良県	2	181.95					
三重県	3	170.87					
北海道	4	158.96					
高知県	5	151.37					
宮城県	6	149.18					
福井県	7	131.06					
岩手県	8	129.61					
熊本県	9	127.41					
福岡県	10	124.51					
広島県	11	121.64					
大分県	12	119.98					
千葉県	13	117.91					
栃木県	14	117.03					
新潟県	15	116.90					
兵庫県	16	113.54					
長崎県	17	110.28					
宮崎県	18	109.53					
石川県	19	108.39					
岡山県	20	98.22					
京都府	21	95.87					
鹿児島県	22	94.27					
山形県	23	93.85					
全国	-	91.66	関連指標	単位	全国	鳥取県	順位
山口県	24	90.43	都市公園面積 (都市計画区域内人口 1人当たり)	㎡	10.49	14.13	18
神奈川県	25	83.04					
群馬県	26	79.89	街区公園数 (都市計画区域内人口 10万人当たり)	箇所	73.42	52.39	33
青森県	27	78.52					
岐阜県	28	78.50	街区公園面積 (都市計画区域内人口 1人当たり)	㎡	1.18	1.17	29
秋田県	29	77.57					
島根県	30	76.12	総合公園面積 (都市計画区域内人口 1人当たり)	㎡	2.18	4.04	14
大阪府	31	74.73					
大分県	32	74.69	運動公園面積 (都市計画区域内人口 1人当たり)	㎡	1.08	1.53	22
茨城県	33	72.61					
埼玉県	34	71.43					
福島県	35	69.48					
鳥取県	36	68.04					
愛知県	37	64.02					
東京都	38	60.06					
香川県	39	59.67					
沖縄県	40	58.71					
長野県	41	52.42					
愛媛県	42	50.66					
徳島県	43	46.73					
滋賀県	44	44.31					
佐賀県	45	36.31					
和歌山県	46	34.84					
山梨県	47	28.79					
単位	—	箇所					
◎算出方法：都市公園箇所数÷都市計画区域内人口 注：岩手県、宮城県及び福島県の一部地域は平成21年度末の数値を使用。 ◎調査時点：平成31年3月31日 ◎資料出所：国土交通省「都市公園整備現況調査」							

*78 公害苦情件数(人口10万人当たり)

(全国)

都道府県	順位	数 値	* 公害苦情件数(人口10万人当たり)				
富山県	1	19.5					
宮城県	2	20.2					
福島県	3	29.2					
神奈川県	4	29.3					
北海道	5	31.4					
青森県	6	32.7					
広島県	7	39.2					
岩手県	8	40.2					
石川県	9	41.0					
岡山県	10	42.4					
兵庫県	11	42.6					
秋田県	12	42.9					
埼玉県	13	44.7					
東京都	14	45.1					
島根県	15	47.2					
山口県	16	48.2					
山形県	17	48.4					
高知県	18	49.3					
熊本県	19	49.7					
新潟県	20	51.4					
大阪府	21	51.6					
佐賀県	22	53.1					
全 国	-	55.8	関連指標	単位	全 国	鳥取県	順位
滋賀県	23	57.6	公害苦情件数	件	70,458	324	* 3
奈良県	24	57.9					
鳥取県	25	58.3	大気汚染苦情件数 (人口10万人当たり)	件	11.35	11.33	* 23
香川県	26	58.9					
沖縄県	27	60.2	水質汚濁苦情件数 (人口10万人当たり)	件	4.36	9.17	* 40
福岡県	28	60.5					
京都府	29	60.5	騒音苦情件数 (人口10万人当たり)	件	12.23	11.87	* 40
静岡県	30	62.8					
愛媛県	31	64.3	悪臭苦情件数 (人口10万人当たり)	件	7.41	7.37	* 25
群馬県	32	64.6					
長崎県	33	64.7	茨城県	47	142.9		
福井県	34	69.4					
愛知県	35	70.3	単 位	-	件		
千葉県	36	73.4	◎算出方法：公害苦情件数÷人口総数				
徳島県	37	73.5	◎調査時点：(分子)令和元年度				
大分県	38	76.6	(分母)令和元年10月1日				
栃木県	39	77.2	◎資料出所：(分子)公害等調整委員会ホームページ「公害苦情調査」				
鹿児島県	40	78.0	(分母)総務省統計局「人口推計年報」				
三重県	41	84.3					
山梨県	42	89.9					
岐阜県	43	90.3					
長野県	44	103.6					
和歌山県	45	114.3					
宮崎県	46	127.8					
茨城県	47	142.9					

79 ブロードバンド契約数(100世帯当たり)

(全国)

都道府県	順位	数 値	ブロードバンド契約数(100世帯当たり)					
東京都	1	325.6						
大阪府	2	209.7						
愛知県	3	200.1						
神奈川県	4	190.3						
全 国	-	187.6						
京都府	5	183.4						
埼玉県	6	179.8						
福井県	7	179.7						
千葉県	8	178.2						
宮城県	9	176.6						
沖縄県	10	173.7						
富山県	11	173.4						
静岡県	12	173.1						
岐阜県	13	172.2						
滋賀県	14	171.7						
兵庫県	15	171.0						
奈良県	16	167.3						
福岡県	17	165.8						
石川県	18	164.8						
山形県	19	162.6						
広島県	20	161.6						
福島県	21	161.3						
三重県	22	159.4						
長野県	23	156.5						
岡山県	24	155.2						
茨城県	25	152.0						
群馬県	26	151.4						
香川県	27	150.6						
鳥取県	28	150.6						
山口県	29	149.6						
栃木県	30	148.7						
山梨県	31	145.7						
佐賀県	32	144.4						
島根県	33	141.3						
熊本県	34	140.9						
和歌山県	35	139.2						
宮崎県	36	138.8						
北海道	37	138.5						
徳島県	38	138.3						
新潟県	39	138.1						
大分県	40	134.9						
岩手県	41	134.6						
愛媛県	42	131.1						
秋田県	43	126.9						
長崎県	44	125.9						
青森県	45	124.7						
高知県	46	120.1						
鹿児島県	47	117.5						
単 位	-	件						
			関 連 指 標	単 位	全 国	鳥 取 県	順 位	
			FTTH(光ファイバー通信) 契約数 (100世帯当たり)	件	55.4	52.4	31	
			BWA(無線データ通信) 契約数 (100世帯当たり)	件	118.2	87.9	26	
			インターネット接続料 令和元年 総務省統計局 「家計調査」	円	28,094	32,499	6	

◎算出方法：ブロードバンド契約数÷世帯総数
注：ブロードバンドには、FTTH,DSL,CATV,FWA,BWAを含む。(p.177を参照)。
◎調査時点：(分子)令和元年12月31日
(分母)令和2年1月1日
◎資料出所：(分子)総務省ホームページ「情報通信統計データベース」
(分母)総務省自治行政局「住民基本台帳に基づく人口、人口動態及び世帯数」

80 携帯電話・PHS契約率

(全国)

都道府県	順位	数 値	携帯電話・PHS契約率		
東京都	1	388.0			
福岡県	2	181.7			
全 国	-	142.3			
大阪府	3	131.2			
愛知県	4	127.6			
広島県	5	119.1			
宮城県	6	115.8			
神奈川県	7	112.9			
北海道	8	111.5			
京都府	9	110.0			
香川県	10	108.7			
埼玉県	11	107.7			
長野県	12	107.1			
千葉県	13	106.4			
静岡県	14	105.5			
山梨県	15	104.3			
石川県	16	104.2			
岡山県	17	104.2			
富山県	18	103.7			
群馬県	19	103.5			
兵庫県	20	103.4			
愛媛県	21	103.2			
沖縄県	22	102.9			
山口県	23	102.1			
熊本県	24	101.8			
三重県	25	101.7			
岐阜県	26	101.6			
福井県	27	101.5			
茨城県	28	101.2			
和歌山県	29	100.9			
栃木県	30	100.7			
大分県	31	100.3			
福島県	32	100.2			
奈良県	33	100.2			
長崎県	34	99.3			
徳島県	35	99.2			
高知県	36	99.1			
島根県	37	98.6			
滋賀県	38	98.4			
佐賀県	39	98.2			
宮崎県	40	97.9			
鳥取県	41	97.9			
鹿児島県	42	97.7			
新潟県	43	96.7			
山形県	44	95.4			
青森県	45	94.5			
岩手県	46	94.2			
秋田県	47	93.6			
単 位	-	%			

関 連 指 標	単 位	全 国	鳥 取 県	順 位
携帯電話・PHS契約数	契約	179,872,794	547,967	47
加入電話加入数	契約	17,242,220	81,943	47
移動電話通信料 (二人以上の世帯) (1世帯当たり年間)	円	103,466	110,918	11
令和元年 総務省統計局「家計調査」				
固定電話通信料 (二人以上の世帯) (1世帯当たり年間)	円	19,275	14,799	43
令和元年 総務省統計局「家計調査」				
移動電話購入費 (二人以上の世帯) (1世帯当たり年間)	円	4,185	9,177	4
令和元年 総務省統計局「家計調査」				

◎算出方法：携帯電話・PHS契約数÷人口総数

◎調査時点：(分子)平成31年3月31日
(分母)平成30年10月1日

◎資料出所：(分子)総務省ホームページ「通信量からみた我が国の音声通信利用状況」
(分母)総務省統計局「人口推計年報」