「白弓６」号検定等成績

（検定牛）

令和５年９月２８日

性別	生年月日	母の父	母の祖父	母の祖祖父	と畜場所	と畜日	と畜月齢	格付		枝肉重量	ロース芯面積	バラ厚	皮下脂肪厚	歩留	BMS	脂肪交雑等級	BCS	オレイン酸
去勢	R3.1.8	福増	安平照	第１花国	名和	R5.5.25	28.5	A	5	511.4	93	10.1	1.5	80.5	12	5	3	38.1
去勢	R3.2.22	勝平正	美穂国	安平	名和	R5.6.6	27.4	A	5	506.1	77	9.8	1.6	78.2	12	5	3	53.3
去勢	R3.1.28	花清勝	勝忠平	安福久	名和	R5.6.15	28.6	A	4	451.7	64	7.5	3.4	74.0	7	4	4	46.8
去勢	R3.2.9	茂勝栄	平茂勝	安平	名和	R5.6.15	28.2	A	5	420.2	75	8.3	2.2	77.4	12	5	3	50.5
雌	R3.2.7	隆福也	百合茂	安福久	名和	R5.7.6	28.9	A	5	427.5	73	8.2	1.5	77.7	10	5	3	54.6
去勢	R3.2.17	華春福	平茂勝	福美勝	名和	R5.7.6	28.6	A	5	470.1	60	8.9	3.2	74.4	9	5	4	54.1
去勢	R3.2.17	百合茂	安福久	平茂勝	名和	R5.7.13	28.8	A	5	497.4	70	8.1	1.8	76.1	12	5	3	44.0
去勢	R3.2.20	福安照	勝忠平	美津照	名和	R5.7.13	28.7	A	5	526.4	84	8.2	2.4	77.0	12	5	3	51.1
去勢	R3.2.22	美津照重	華春福	安福久	名和	R5.7.13	28.7	A	5	513.4	77	9.2	1.9	77.5	12	5	3	52.8
去勢	R3.3.19	美津照重	忠富士	安平	名和	R5.7.27	28.3	A	5	541.0	64	9.0	3.0	74.3	8	5	4	51.7
雌	R3.3.7	耕富士	秀菊安	忠富士	名和	R5.8.3	28.9	A	5	405.1	66	6.9	2.1	75.6	10	5	3	53.4
去勢	R3.3.26	美国桜	安福久	平茂勝	神戸	R5.8.9	28.5	A	5	509.4	80	8.1	2.5	76.7	10	5	4	57.3
雌	R3.3.9	隆之国	安福久	第１花国	名和	R5.8.24	29.5	A	5	449.3	75	9.8	2.4	77.9	10	5	4	52.4
去勢	R3.3.31	北平安	金幸	平茂勝	名和	R5.8.24	28.8	A	4	492.0	78	8.7	1.8	77.6	7	4	3	52.6
去勢	R3.4.1	白清８５の３	第１花国	安平	名和	R5.8.24	28.8	A	5	451.7	75	8.7	1.8	77.7	9	5	4	49.1
雌	R3.2.1	北平安	百合茂	平茂勝	東京	R5.9.27	31.8	A	5	534.0	70	8.9	3.1	75.0	10	5	4	53.9
雌	R3.3.7	百合茂	美国桜	安福久	東京	R5.9.27	30.7	A	5	536.0	73	8.8	2.9	75.5	10	5	4	51.9

検定牛全体	17頭	484.9	73.8	8.7	2.3	76.7	10.1	4.9	3.5	51.0
去勢	12頭	490.9	74.8	8.7	2.3	76.8	10.2	4.8	3.4	50.1
雌	5頭	470.4	71.4	8.5	2.4	76.3	10.0	5.0	3.6	53.2

作成：鳥取県畜産試験場

「白弓6」号　検定牛枝肉写真

去勢（白弓6×福増×安平照）
BMSNo.12, ロース芯93㎠

去勢（白弓6×勝平正×美穂国）
BMSNo.12, ロース芯77㎠

去勢（白弓6×花清勝×勝忠平）
BMSNo.7, ロース芯64㎠

去勢（白弓6×茂勝栄×平茂勝）
BMSNo.12, ロース芯75㎠

雌（白弓6×隆福也×百合茂）
BMSNo.10, ロース芯73㎠

去勢（白弓6×華春福×平茂勝）
BMSNo.9, ロース芯60㎠

去勢（白弓6×百合茂×安福久）
BMSNo.12, ロース芯70㎠

去勢（白弓6×福安照×勝忠平）
BMSNo.12, ロース芯84㎠

去勢（白弓6×美津照重×華春福）
BMSNo.12, ロース芯77㎠

去勢（白弓6×美津照重×忠富士）
BMSNo.8 ロース芯64㎠

作成：鳥取県畜産試験場

「白弓6」号　検定牛枝肉写真

雌（白弓6×耕富士×秀菊安）
BMSNo.10, ロース芯66㎠

雌（白弓6×隆之国×安福久）
BMSNo.10, ロース芯75㎠

去勢（白弓6×北平安×金幸）
BMSNo.7, ロース芯78㎠

去勢（白弓6×白清85の3×第1花国）
BMSNo.9, ロース芯75㎠

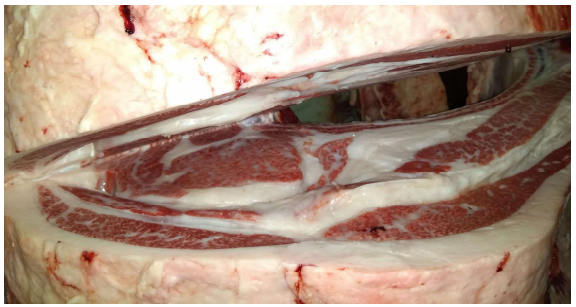

雌（白弓6×北平安×百合茂）
BMSNo.10, ロース芯70㎠

雌（白弓6×百合茂×美国桜）
BMSNo.10, ロース芯73㎠

作成：鳥取県畜産試験場