

台湾に商品が到着するまでの大まかな流れ

STEP
1

商談会



STEP
2

輸出可否の確認・発注数の確認

輸出する上で成分などに問題が無いか確認します。問題が無ければ発注数を決めます。
※渡航可否により発注数が変動する場合がございます。

※注意 1

※注意 2

※注意 5

STEP
3

発注書の送付

輸出する商品と数量が決まり次第、発注書をお送りします。



※注意 4

メーカー様対応

STEP
4

発注書の FAX 返信

納品して頂く商品の賞味期限を必ずご明記の上 Re-FAX をお願い致します。
冷凍商品の場合は、裕源から送付する中文シールを貼ってからの出荷対応をお願いしております。そのため賞味期限はお早めのご回答をお願い致します。

※注意 4

STEP
5

商品出荷・指定倉庫へ納品

商品出荷の際は下記項目にご注意ください。

- ・自社倉庫ではないため、商品は指定の納品日必着のご対応
- ・温度帯に合わせた指定倉庫への納品(冷凍と常温品両方を納品予定の場合は宛先にご注意ください)
- ・送り状や外箱に「裕源取り扱い商品」など、裕源の荷物と分かるよう明記



※注意 6

STEP
6

裕源側で輸出軽作業

裕源側で輸出するための作業を行います。



日本通関対応

船に乗りコンテナで

○

台中港到着



台湾側通関対応

STEP
7

お支払い

請求書のご送付は弊社宛て(住所一覧は最後のページ参照)をお願い致します。

※注意 3

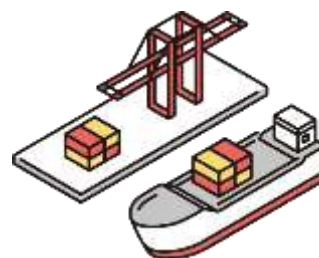

物産展商談会にご参加頂きましたメーカー様へ

本日は、物産展の商談会にご参加頂きまして、誠にありがとうございます。
物産展に関する注意点を記載させて頂いておりますので、必ずご一読頂きますようお願い致します。

裕源 購買部担当者

※注意1 商談後に数量変動がある場合がございます

下記いずれかの理由により発注数量が変動する場合がございますので、ご留意頂きますようお願い致します。

渡航が出来ない場合

商談会で明確な数量をお話されている場合、こちらに関しましては**直接渡航をされる方へ対しての数量**となっており、やむを得ず渡航が難しくなってしまった場合は数量を変更させて頂く場合がございます。

輸出不可の成分が含まれている場合

台湾側へ輸出ができない成分等があった場合はキャンセルさせて頂く場合もありますのでご了承下さい。

農薬の規制により輸出出来ない場合

青果につきましては日本と台湾での農薬基準が異なるため、輸出が出来ない青果等もございます。

【輸出規制でそもそも輸出が不可青果例】生のとうもろこし・ジャガイモ など



※注意2 商品提案書に無い商品をご紹介頂いた場合

1 商品提案書への追記をお願い致します

新たにご紹介頂いた商品は商品提案書への記入をお願い致します。

ケースサイズ(外箱3辺の長さ)

1個あたりの重さ(Piece)

重量

最終加工工場

※最終加工工場は都道府県によっては放射能検査が必要となりますため必ず明記をお願い致します。

こちらの情報も輸出する際に必ず必要となりますので、忘れず記入をお願いします！

2 サンプルの送付をお願い致します

必ずご紹介頂いた商品ごとにサンプルを1つ弊社(厚木本社)まで送付頂きますようお願い致します。



※注意3 お支払いに関しまして

請求書に関しましては、翌月の中旬までを目安に本社宛に送付をお願い致します。

また、納品日ベースとさせて頂いており、**月末締め翌月末払い**とさせて頂いております。

※月末が土日、祝日になる場合は、翌営業日をお支払い日とさせて頂いておりますのでご了承下さい。

※注意 4 発注書の送付と納品の注意点

1 発注書のご送付

商品の成分や輸出問題ないか確認後発注書を送付させていただきます。(下記、弊社発注書参照)
→数量に関しては、ここで **※注意 1** に明記させて頂いたように変動している場合も有ります。

2 賞味期限のご回答

今回納品して頂く商品の賞味期限を明記の上、ご回答お願い致します。

基本的には FAX にて Re-FAX をお願い致します。(FAX 対応不可の場合は、メールでも可)
→単価・入数等が異なる場合は正しい内容を記載して頂き、合わせてご返信頂けますと幸いです。

※特に**冷凍商品**に関しましては早めに賞味期限の回答頂けるようご協力お願い致します。

→冷凍商品の場合は、裕源から送付する中文シールを貼ってからの出荷対応をお願いしております。

賞味期限の回答が分かり次第、弊社から**中文シール**を送付させて頂くため遅くなればなるほど対応が遅れてしまいますため、ご協力をお願い致します。(チルド・常温商品も数量が多い場合には、お願いすることもございます。)

3 納品する際の注意点

納品日と納品先は発注書の右上から確認が可能です ▼

発注書		発注No	発行日			
発注先: 株式会社裕源 電話: 046-221-2801 FAX: 046-221-0681 代表者: 裕毛隆賢 担当 株式会社登録番号: T7021001020586 〇商標権等第三者の登録番号、申請のある方を記載ください。		2501245	2025/01/29			
納品先: 株式会社裕源物流センター 〒295-0005 住所: 千葉県横浜市長区幸清1-9-33 電話: 045-795-0614 FAX:		納品日: 2025/02/26	納品先ID: 170			
品名	JANコード	賞味期限	人数	単価	数量	金額
スッキリアッサリ純米酢	CA530 4941370 790170	指定賞味期限: 2026/10/19	12	1	24	210 5,040
超特選純米醤油170ml	CE264 4941370 141077	指定賞味期限: 2026/10/19	20	1	20	196 3,920
超特選純米醤油500ml	CE265 4941370 141046	指定賞味期限: 2026/10/19	5	1	30	336 10,080
カンオウユ	CE267 4941370 180052	指定賞味期限: 2026/10/19 2026.12.25	12	1	24	300 460 7,272
5		指定賞味期限:				
6		指定賞味期限:				
7		指定賞味期限:				
8		指定賞味期限:				
9		指定賞味期限:				
10		指定賞味期限:				
FVVO番号:		合計金額税計	26,312 円			
		+ 8% 消費税	2,105 円 = 税込合計			
			28,417 円			
お手紙になっております。 (株)裕源の 関係、と申します。 賞味期限 お手数をおかけしますが 2025/02/14 までにご返信ください。		再発注に必要なため、納品の数量納品の上 に発注名と発注番号から納品書の送付を お願いします。 ※お預けの 商品仕様の明記が異なる場合は、お手紙 ですが正しい単価の明記をお願いします。 ※必ず伝票に「お預けの品」と明記 ください。 お手数をおかけいたしますが、ご対応を お願いします。				
株式会社 裕源 登録番号 T7021001020586 〒243-0318 東京都厚木市中原町3-3-9 アーバンアザビル 4F TEL:046-221-2301 FAX:046-221-0681 代表: 関根						

①商品の温度帯によって倉庫が異なります。

今回、複数の温度商品をご紹介頂いている
メーカー様は納品先をご注意下さい。

②納品先が自社倉庫ではなく物流倉庫となります。
外箱や、送り状に必ず“裕源 取り扱い商品”
と明記下さい

※明記がないと、どの会社の荷物か分からないため、受け入れが拒否されてしまうこともございます。

③自社倉庫ではないため、納品日に関しては、
申し訳ありませんが、納品日指定にて出荷対応を
お願い致します。

※指定賞味期限について

弊社システムで登録した際に自動的に反映される賞味期限となります。

絶対にこの日でないといけない！というわけではなく
これ以降、もしくはこの賞味期限より大幅に短くなければ問題ございません。

賞味期限や、単価が異なる場合は左記のように訂正の上、Re-FAX をお願い致します。

弊社の情報です。納品先ではないのでご注意ください。住所の詳細は最後のページに記載しております。

※注意 5 その他注意が必要な商品

台湾に輸出する際注意が必要な商品がございます。ご紹介頂いた商品の中に下記に該当する商品がある場合には、大変お手数ではございますが、事前にご連絡をお願い致します。

□ パッケージに「有機」の表記がある商品

商品名や成分表、商品説明欄など、パッケージ全体を通していずれかに「有機」の文字が記載されている場合はご連絡下さい。
そのまま納品してしまうと輸出出来兼ねますのでご注意ください。

□ お酒

お酒は輸出になりますと免税対応商品となります。必要事項をご記入頂ければ免税を受けることが可能です。発注担当より酒類免税付表の件にてご連絡させていただきます。



□ 衛生証明書が無いと輸出出来ない商品

牛乳や牛肉、乳製品(チーズ)、貝類(ホタテやムール貝、牡蠣)など、一部商品は輸出するにあたって衛生証明書が必要となります。



□ 冷凍品として納品するチルド商品

チルド商品を冷凍品として出荷する場合は弊社より青い冷凍シールを送付する必要がありますので、パッケージに【要冷蔵】が明記されている場合はご連絡ください。
詳細は下記を御覧ください。



■ 要冷凍シール貼付例

パッケージに【要冷蔵】と明記されている商品を“冷凍”出荷する場合は、要冷凍シールを貼る必要があります。必ず【要冷蔵】の文字の上に被せて、1枚貼り付けるようお願い致します！



(表)

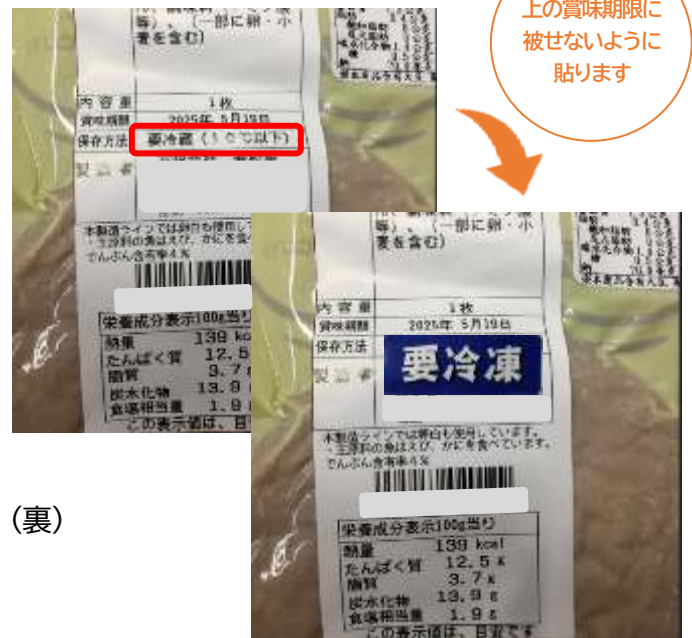

(裏)

※注意 6 ケースシール・中文シールの注意点

ケースシール

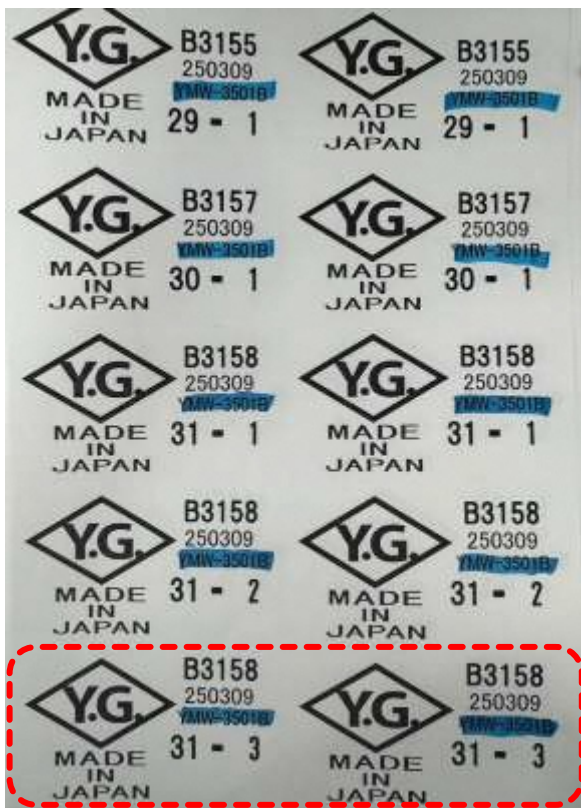

ケースシールは SHIPPING MARK とも呼ばれており、**輸出する荷物の外箱 1 箱ずつに対して貼るシール**となります。

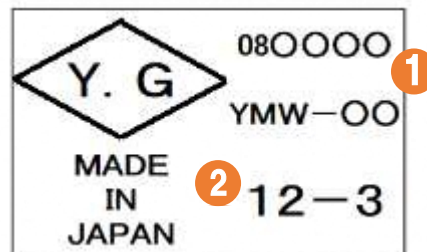

- 1 弊社設定の INVOICE NO です。
同じコンテナに乗る商品は全て同じ番号です。
- 2 コンテナリスト上の「12」番目の商品の「3」箱目という
意味です。その商品が 10 ケースあるなら、「12-1」から「12-
10」までのシールがあります。

▲実際のケースシールです。同じ番号は2枚1セットとなります。

OK!

側面：箱側面の長い方の面

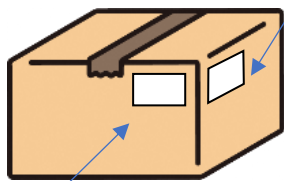

つま面：箱側面の短い方の面

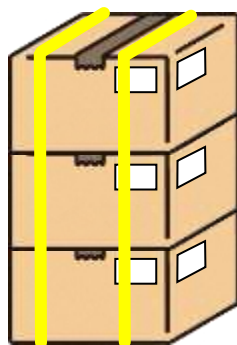

ケースの側面とつま面に、1 枚ずつ同じ番号のシールを貼
って下さい。(隣り合わせになるよう、端に貼る)

例：「12-1」と「12-1」は同じ箱に 2 枚とも貼る

バンドルで荷合わせのある商品についても、
1 ケースに各 2 枚ずつシールの貼付をお願い致します。
(倉庫作業時にバンドルは外します)

NG



同じ番号(「96-1」)を異なる箱に 1 枚ずつ貼らないよう、
お気をつけ下さい。同じ番号は同じ箱に 2 枚貼ります。

■ 中文シール

中文シールは裕毛屋で商品を販売するにあたって、必ず必要となる大切なシールです。

通関の際にも確認されますので、貼り間違えの無いようお願い致します。(冷凍品、一部常温・チルド品対象)



貼ってはいけない場所

JANコード

賞味期限

栄養成分表

原材料名

上記箇所をシールで隠してしまうと**通関で引っかかってしまう恐れ**があります。日本語表記の栄養成分と賞味期限を確認されたいお客様もいらっしゃいます。

ご協力の程、よろしくお願い致します。

※商品が小さく、貼る場所が限られている場合はそのまま貼って問題ございません。空きがある場合は出来るだけ場所を避けて貼って頂くようお願い致します。

物産展で使用するカトラリーと販促物について

物産展の試食・試飲用に使用するカトラリー類(使い捨てフォーク、紙皿、コップ、トレイなど)や、販促物(法被、のぼり、パンフレット類)などは、メーカー様各自で渡航して頂く際にお持ち頂くか、EMS 国際郵便にて送付をお願い致します。

食品に関しましては台湾当局による検査や追加資料の請求などがあるため、EMS だと届かない可能性があります。試食品をお持ち頂く場合には、渡航の際にお持ち頂く方が安全です。

裕毛屋 住所

住所 台中市西區公益路 150 號, Taichung, Taiwan
No. 150, Gongyi Rd., West Dist., Taichung City
403024, Taiwan (R.O.C.)
宛先 裕毛屋企業股份有限公司 公益店 王店長
電話 +886 4 2321 6360 (04- 2321-6360)

※輸送日数は郵政ネット検索にて判明しますが、2 週間前からお送りいただくとスムーズです。

届いた荷物が店舗で分かるよう、【〜物産展とメーカー名】の記載を忘れないようお願い致します。

その他 住所一覧

株式会社 裕源(弊社住所)

〒243-0018
神奈川県厚木市中町 3-3-9 アーバンプラザビル 4F
TEL 046-221-2301 FAX 046-221-0581

請求書のご送付はこちらへ

下記倉庫は自社倉庫ではございません。荷受け時に必要となりますので、納品の際は外箱か伝票に必ず「裕源」の文字をご明記頂きますようお願い致します。詳細は **※注意 4** をご覧ください。

株式会社ハウスイ厚木物流センター

〒259-1121 神奈川県伊勢原市下落合字餅田 303-14
TEL 0463-92-2141 FAX 0463-92-2794

チルド品・冷凍品の納品場所

株式会社金沢物流センター

〒236-0003 神奈川県横浜市金沢区幸浦 2-9-33
TEL 045-785-0614

常温品の納品場所