

令和元年6月定例会

# 議案説明資料 予算に関する説明書

(令和元年度6月補正予算等関係)

## 県土整備部

### トータルコストについて

トータルコストは、事業ごとに事業費と人件費を一体としたコストを表します。あくまで、費用対効果を判断するための参考表記ですので、職員定数と厳密には一致していません。

また、人役については、表示単位未満四捨五入で表示しており、結果が0.0人役となるものについては、人件費を0としています。

## 令和元年6月定例会議案説明資料目次

### 【予算関係】

県土整備部

(一般会計)

議案番号	件名	課名等	頁
議案第1号	令和元年度鳥取県一般会計補正予算(第1号)		
	1 補正予算説明資料	<総括表>	1
		県土総務課	2
		技術企画課	2
		道路企画課	3
		道路建設課	10
		河川課	13
		治山砂防課	21
		空港港湾課	26
		<公共事業>	31
	2 歳入歳出事項別明細書		35
	3 節の明細		47
	4 債務負担行為に関する調書		48

### 【予算関係以外】

(議案)

議案番号	件名	課名等	頁
議案第5号	鳥取県砂利採取条例の一部を改正する条例	治山砂防課	49
議案第6号	鳥取県手数料徴収条例及び鳥取県警察手数料条例の一部を改正する条例	治山砂防課	50

(報告)

報告番号	件名	課名等	頁
報告第2号	平成30年度鳥取県一般会計繰越明許費繰越計算書について	技術企画課外5	52
報告第11号	議会の委任による専決処分の報告について		
	(3) 損害賠償に係る和解及び損害賠償の額の決定について(令和元年5月28日専決)	県土総務課	55

### 【公共事業実施地区】

区分	課名等	頁
一般公共事業、単県公共事業、直轄負担金	道路企画課外4	56

令和元年度補正予算説明資料総括表

県土整備部 (単位:千円)

課名	補正前	補正	計	財源内訳				備考	
				国庫支出金	起債	その他	一般財源		
(一般会計)									
県土総務課	653,519	66,675	720,194		66,000		675		
技術企画課	4,802,788	0	4,802,788		245,000		△ 245,000		
道路企画課	8,622,993	6,763,974	15,386,967	3,210,998	3,053,000		499,976		
道路建設課	5,626,247	8,015,363	13,641,610	4,631,010	3,289,000	56,920	38,433		
河川課	3,419,478	4,946,299	8,365,777	1,582,569	3,343,000	61,828	△ 41,098		
治山砂防課	3,642,097	5,124,695	8,766,792	1,892,854	2,880,000	117,292	234,549		
空港港湾課	4,454,896	276,371	4,731,267	70,270	149,000		57,101		
計	31,222,018	25,193,377	56,415,395	11,387,701	<7,800,030> 13,025,000	236,040	544,636	県費負担 8,344,666	
説明									
区分	予算額	主な内容							
一般事業	130,543	よなごベイウォーターフロント検討事業、空港管理費、ツインポート加速化推進事業 ほか							
公共事業	一般公共	20,351,665	道路橋りょう事業、街路事業、河川事業、海岸事業、ダム事業、砂防事業、港湾事業、治山事業、漁港事業						
	単県公共	3,097,120	道路事業、河川事業、海岸事業、砂防事業、港湾事業、治山事業、漁港事業						
	一般直轄	1,614,049	道路、河川、海岸、砂防、空港						
	計	25,062,834							
一般会計計	25,193,377								

(注)起債欄の上段<>書きは、交付税措置額を除いた金額である。  
 県費負担は、起債欄の<>書きの金額と一般財源の金額を加算した額である。

令和元年度 一般会計補正予算説明資料

8款 土木費

1項 土木管理費

県土総務課(内線:7344)

1目 土木総務費

(単位:千円)

事業名	補正前	補正	計	財源内訳				備考
				国庫支出金	起債	その他	一般財源	
建設工事等入札 制度管理費	56,707	66,675	123,382		<66,000> 66,000		675	県費負担 66,675
トータルコスト	73,377	66,675	140,052	(補正に係る主な業務内容)				
従事する職員数	2.1人	0.0人	2.1人	システム改修				
工程表の政策目標(指標)	透明性・公平性・品質の向上に資する建設工事入札制度の構築と適正な運用							
説明	鳥取県電子入札システムのバージョンアップに係る経費である。							

県土総務課 合計	653,519	66,675	720,194		<66,000> 66,000		675	県費負担 66,675
----------	---------	--------	---------	--	--------------------	--	-----	----------------

(注)記載欄の上段<>書きは、交付税措置額を除いた金額である。  
県費負担は、起債欄の<>書きの金額と一般財源の金額を加算した額である。

11款 災害復旧費

2項 土木施設災害復旧費

技術企画課(内線:7381)

1目 建設災害復旧費

(単位:千円)

事業名	補正前	補正	計	財源内訳				備考
				国庫支出金	起債	その他	一般財源	
単独災害復旧事 業費	401,100	0	401,100		<92,150> 245,000		△ 245,000	県費負担 △ 152,850
トータルコスト	409,832	0	409,832	(補正に係る主な業務内容)				
従事する職員数	1.1人	0.0人	1.1人	—				
工程表の政策目標(指標)	—							
説明	起債の充當に伴う財源更正である。							

技術企画課 合計	4,802,788	0	4,802,788		<92,150> 245,000		△ 245,000	県費負担 △ 152,850
----------	-----------	---	-----------	--	---------------------	--	-----------	-------------------

(注)記載欄の上段<>書きは、交付税措置額を除いた金額である。  
県費負担は、起債欄の<>書きの金額と一般財源の金額を加算した額である。

令和元年度 一般会計補正予算説明資料

8款 土木費

2項 道路橋りょう費

道路企画課 (内線7351)

2目 道路橋りょう維持費

(単位:千円)

事業名	補正前	補正	計	財源内訳				備考
				国庫支出金	起債	その他	一般財源	
防災・安全交付金 (交通安全)	626,116	30,156	656,272	18,545	<9,000> 11,000		611	県費負担 9,611
トータルコスト	856,318	30,156	886,474	(補正に係る主な内容)				
従事する職員数	29.0人	0.0人	29.0人	整備計画の策定、設計積算、工事監督、国との調整、補助金申請・受入事務				
工程表の政策目標(指標)	-							
事業内容の説明								
<p>1 事業の目的・概要</p> <ul style="list-style-type: none"> <li>安全で安心な歩行空間を確保するため、歩道未整備区間に歩道・自転車歩行者道を整備する。</li> <li>円滑な交通流を確保するため、交差点改良、視距改良等を行う。</li> <li>適切な道路案内を行うため、案内標識の表示内容の修正を行う。</li> <li>事故数減少、事故抑制を図る対策を行う。</li> </ul> <p>2 主な事業内容</p> <ul style="list-style-type: none"> <li>歩道・自転車歩行者道整備、交差点改良等(12箇所)。 C = 30,156千円</li> <li>事業例 一般国道431号(米子市夜見町～境港市新屋町)自転車道整備 延長6,900m 幅員4.0m 令和元年6月15日に一部供用開始。今年度末に全区間開通予定。</li> </ul> <p>3 これまでの取組状況、改善点</p> <ul style="list-style-type: none"> <li>歩行者等の安全確保、事故対策及び交通の円滑化のため、令和元年度以降も引き続き早期完了に向けて取り組んでいく。</li> </ul>								

(注)起債欄の上段<>書きは、交付税措置額を除いた金額である。

県費負担は、起債欄の<>書きの金額と一般財源の金額を加算した額である。

令和元年度 一般会計補正予算説明資料

8款 土木費

2項 道路橋りょう費

道路企画課 (内線7351)

2目 道路橋りょう維持費

(単位:千円)

事業名	補正前	補正	計	財 源 内 訳				備 考
				国庫支出金	起債	その他	一般財源	
防災・安全交付金 (雪寒)	212,522	100,795	313,317	74,386	<11,000> 26,000		.409	県費負担 11,409
トータルコスト	229,192	100,795	329,987	(補正に係る主な内容)				
従事する職員数	2.1人	0.0人	2.1人	整備計画の策定、設計積算、工事監督、国との調整、補助金申請・受入事務				
工程表の政策目標(指標)	-							
事業内容の説明								
<p>1 事業の目的・概要</p> <ul style="list-style-type: none"> <li>「積雪寒冷特別地域における道路交通の確保に関する特別措置法」に基づき路線指定された県管理道路(雪寒指定道路)において、防雪施設や凍雪害防止施設の整備・修繕を行い、冬季の円滑な道路交通を確保する。</li> </ul> <p>2 主な事業内容</p> <ul style="list-style-type: none"> <li>雪崩防止柵、堆雪帯等(7箇所) C=100, 795千円</li> <li>県管理道路(雪寒指定道路)における冬季の円滑な道路交通を確保するため国道180号(日野町門谷)等において、雪寒対策を実施する。</li> </ul> <p>3 これまでの取組状況、改善点</p> <ul style="list-style-type: none"> <li>当県は、県内のほぼ全域が積雪地域に指定(旧米子市・境港市・日吉津村除く)されており、中国地方でも有数の豪雪地帯である。</li> <li>物資の輸送等の経済活動、通勤・通学といった住民生活を支える道路については、冬期における交通の確保は、当県における重要な課題であり、引き続き対策を実施していく。</li> </ul>								

(注)起債欄の上段<>書きは、交付税措置額を除いた金額である。  
 県費負担は、起債欄の<>書きの金額と一般財源の金額を加算した額である。

令和元年度 一般会計補正予算説明資料

8款 土木費

2項 道路橋りょう費

道路企画課(内線7351)

2目 道路橋りょう維持費

(単位:千円)

事業名	補正前	補正	計	財源内訳				備考														
				国庫支出金	起債	その他	一般財源															
防災・安全交付金 (災害防除)	146,987	653,605	800,592	401,967	<136,500> 250,000		1,638	県費負担 138,138														
トータルコスト	189,058	653,605	842,663	(補正に係る主な内容)																		
従事する職員数	5.3人	0.0人	5.3人	整備計画の策定、設計積算、工事監督、国との調整、補助金申請・受入事務																		
工程表の政策目標(指標)	-																					
事業内容の説明																						
<p>1 事業の目的・概要</p> <ul style="list-style-type: none"> <li>安全で安心な道路を提供するため、落石・斜面崩壊等の恐れのある箇所、災害による被害を防止する施設を設置する。</li> </ul> <p>2 主な事業内容</p> <ul style="list-style-type: none"> <li>落石・斜面崩壊対策(56箇所) C=653,605千円</li> <li>防災点検の結果、落石、斜面崩落などの恐れにより要対策箇所となっている324箇所のうち、対策の急がれる国道181号(伯耆町根雨原)外55箇所の対策を実施する。</li> </ul> <p>&lt;平成24年防災点検結果&gt; (平成30年度末)</p> <table border="1"> <thead> <tr> <th rowspan="2">箇所数</th> <th colspan="2">要対策箇所</th> <th rowspan="2">カルテ対応 (経過観察)</th> <th rowspan="2">対策不要</th> <th rowspan="2">計</th> </tr> <tr> <th>対策済み</th> <th>未対策</th> </tr> </thead> <tbody> <tr> <td>940</td> <td>616</td> <td>324</td> <td>865</td> <td>449</td> <td>2,254</td> </tr> </tbody> </table> <p>3 これまでの取組状況、改善点</p> <ul style="list-style-type: none"> <li>平成24年度までに防災総点検により危険箇所を調査した。</li> <li>要対策箇所(940箇所)のうち、平成30年度までに616箇所(66%)が完了したが、残りの324箇所について、引き続き対策を実施していく。</li> </ul>									箇所数	要対策箇所		カルテ対応 (経過観察)	対策不要	計	対策済み	未対策	940	616	324	865	449	2,254
箇所数	要対策箇所		カルテ対応 (経過観察)	対策不要	計																	
	対策済み	未対策																				
940	616	324	865	449	2,254																	

(注)起債欄の上段<>書きは、交付税措置額を除いた金額である。

県費負担は、起債欄の<>書きの金額と一般財源の金額を加算した額である。

令和元年度 一般会計補正予算説明資料

8款 土木費

2項 道路橋りょう費

道路企画課 (内線7351)

2目 道路橋りょう維持費

(単位:千円)

事業名	補正前	補正	計	財源内訳				備考
				国庫支出金	起債	その他	一般財源	
通学路安全対策事業	675,700	81,585	757,285	55,182	<21,000> 26,000		403	県費負担 21,403
トータルコスト	729,678	81,585	811,263	(補正に係る主な内容)				
従事する職員数	6.8人	0.0人	6.8人	整備計画の策定、設計積算、工事監督、国との調整、補助金申請・受入事務				
工程表の政策目標(指標)	-							

事業内容の説明

1 事業の目的・概要

- 各教育委員会、PTA、警察、道路管理者が連携して小学校、中学校の通学路合同点検を平成24年度から毎年実施しており、対策が必要とされた全ての箇所において対策を実施する。
- 通学路の安全対策は、歩道と車道の分離を基本とするが、「人家連担等で抜本的な対策に期間を要する」「通行する車両や児童等が少ない」などの場合は、即効性のある当面の対策を緊急に実施する。
- 対策は、教育委員会、警察、道路管理者の各々がすみやかに行うこととしている。

2 主な事業内容

- 歩道整備、カラー舗装による歩行空間の確保など(10箇所) C= 81,585千円
- 事業例  
一般県道河原郡家線(八頭町堀越)踏切拡幅 延長40m  
令和元年度末に開通予定。

3 これまでの取組状況、改善点

- 平成24年度から平成30年度の通学路点検で要対策とされた481箇所のうち、平成30年度までに387箇所の対策が完了しており、残る94箇所の未対策箇所についても、関係機関と調整し、早期対策完了に向けて引き続き取り組んでいく。

	要対策箇所	対策済箇所	未対策箇所
H24年度点検	196	196	0
H25年度点検	37	36	1
H26年度点検	29	27	2
H27年度点検	77	58	19
H28年度点検	62	44	18
H29年度点検	50	26	24
H30年度点検	30	0	30
合計	481	387	94

(注)起債欄の上段<>書きは、交付税措置額を除いた金額である。  
県費負担は、起債欄の<>書きの金額と一般財源の金額を加算した額である。



令和元年度 一般会計補正予算説明資料

8款 土木費

2項 道路橋りょう費

道路企画課 (内線7355)

4目 直轄道路事業費負担金

(単位:千円)

事業名	補正前	補正	計	財 源 内 訳				備 考
				国庫支出金	起債	その他	一般財源	
直轄道路事業費負担金	1,602,940	1,142,482	2,745,422	—	<721,500> 1,140,000	—	2,482	県費負担 723,982
トータルコスト	1,634,692	1,142,482	2,777,174	(補正に係る主な内容)				
従事する職員数	4.0人	0.0人	4.0人	山陰道などの県内高速道路にかかる整備促進				
工程表の政策目標(指標)	—							

事業内容の説明

1 事業の目的・概要

国が行う高速道路ネットワーク整備等の県内道路事業に係る県負担金である。

2 主な事業内容

国が行う県内の道路事業について、道路法第50条及び高速道路国道法第20条に基づき費用を負担し、国認証増に伴い負担金の補正要求を行うもの。

(単位:千円)

事業区分	平成30年度 国当初事業費	令和元年度 国当初事業費	負担金	備 考
国道9号 鳥取西道路	8,608,000	4,970,000	894,600	令和元年5/12全線開通
国道9号 北条道路	1,745,000	1,808,000	325,440	国坂地区ほか改良工事 北条高架橋下部工 はわいIC～大栄東伯IC
国道9号 米子道路	328,000	410,000	73,800	付加車線整備 日野川東IC～米子南IC
国道373号 志戸坂峠防災	—	40,000	7,200	令和元年度新規事業化
その他改築事業	2,587,000	3,508,000	1,191,682	国道183号鍵掛峠道路等
合計	15,091,000	13,263,000	2,745,422	

3 これまでの取組状況、改善点

【指標】 県内高速道路供用率(%) 70.2% (鳥取西道路開通前) ⇒80.2% (鳥取西道路開通後)

山陰道は鳥取西道路の全線開通で県内高速道路供用率は大幅に前進し、鳥取～米子間の移動時間は約15分短縮(移動時間約95分)され、地域の観光・産業振興の発展が期待される。北条道路(はわいIC～大栄東伯IC間:L=13.5km)は今年度から工事が本格化することとなり、整備促進に向けて県も必要な協力を行っていく。

山陰近畿自動車道(鳥取～福部間)は平成30年度からルート案について意見聴取等が開始され、引き続き早期事業化に向け、計画段階評価の促進に国・県・市が連携して取り組んでいきたい。

県内の高速道路は全て暫定2車線で供用されており、防災面で課題を有し、事故発生リスクも極めて高い状況である。今年度、志戸坂峠防災が新規事業化され、県境部の定時性・安全性確保に期待される。鳥取自動車道、国道9号米子道路等、整備中の付加車線の早期供用に向けて国に働きかけていきたい。

(注)起債欄の上段<>書きは、交付税措置額を除いた金額である。  
県費負担は、起債欄の<>書きの金額と一般財源の金額を加算した額である。

令和元年度一般会計補正予算説明資料

8款 土木費

2項 道路橋りょう費

道路企画課(内線:7351)

1目 道路橋りょう総務費

(単位:千円)

事業名	補正前	補正	計	財源内訳				備考
				国庫支出金	起債	その他	一般財源	
[単県公共事業]	357,145	23,411	380,556				23,411	
トータルコスト	507,173	23,411	530,584	(補正に係る主な業務内容)				
従事する職員数	18.9人	0.0人	18.9人	-				
工程表の政策目標(指標)	-							
説明								
事業名	補正前	補正	計	説明				
道路管理費	64,956	23,411	88,367	道路の管理に要する経費である。				

2目 道路橋りょう維持費

事業名	補正前	補正	計	財源内訳				備考
				国庫支出金	起債	その他	一般財源	
[一般公共事業]	1,864,460	3,992,691	5,857,151	2,660,918	<1,155,500> 1,504,000	0	△ 172,227	県費負担 983,273
トータルコスト	1,864,460	3,992,691	5,857,151	(補正に係る主な業務内容)				
従事する職員数	18.4人	0.0人	18.4人	-				
工程表の政策目標(指標)	通学路の歩道整備、公共施設周辺のバリアフリー化、道路防災及び橋りょう補修の促進							
説明								
事業名	補正前	補正	計	説明				
防災・安全交付金(橋りょう補修)	450,000	3,037,959	3,487,959	国認証増に伴う増額補正である。 (一)河原郡家線(鳥取市)ほか223箇所				
防災・安全交付金(補修)	524,500	563,544	1,088,044	国認証増に伴う増額補正である。 (国)373号(智頭町)ほか47箇所				
(新)大規模修繕・更新補助事業(橋りょう補修)	0	350,000	350,000	大規模修繕・更新補助制度の要件緩和(修繕にかかる対象事業費:10億円以上→5億円以上)により、防災・安全交付金(橋りょう補修)で要求していた清谷北条線新田橋(倉吉市)ほか3橋を補助事業に移行することに伴う増額補正である。				
補助事務費(道路橋りょう維持費)	108,200	207,153	315,353	国認証増に伴う増額補正である。				
人件費継足(道路橋りょう維持費)	471,060	△ 165,965	305,095	補助事務費増額に伴う減額補正である。				

(注)起債欄の上段< >書きは、交付税措置額を除いた金額である。  
 県費負担は、起債欄の< >書きの金額と一般財源の金額を加算した額である。

事業名	補正前	補正	計	財源内訳				備考
				国庫支出金	起債	その他	一般財源	
[単県公共事業]	2,664,947	739,249	3,404,196		<56,000> 96,000		643,249	県費負担 699,249
トータルコスト	3,011,045	860,249	3,871,294	(補正に係る主な業務内容)				
従事する職員数	43.6人	0.0人	43.6人	-				
工程表の政策目標(指標)	道路防災及び橋りょう補修の促進							
説明								
事業名	補正前	補正	計	説明				
安心な道整備事業	100	525	625	バリアフリーを目的として、障がい者団体等と調整を行うための経費である。				
路面凍結スリップ事故対策事業	100	7,900	8,000	路面凍結に起因するスリップ事故について、対策工を実施し、事故抑制を図るための経費である。				
道路維持修繕費	1,888,118	538,627	2,426,745	道路、橋りょうの維持修繕に要する経費である。				
雪寒・防雪事業	31,000	21,909	52,909	消雪装置の補修及び点検に要する経費である。				
単県橋りょう補修事業	5,000	14,600	19,600	早期の対応が必要な橋りょうの補修に要する経費である。				
町道の耐震対策に係る負担金(町道勦上野線)	104	3,656	3,760	緊急輸送道路のうち、県が農道として整備し町に譲渡した町道上の橋りょうについて、耐震化を実施する琴浦町に対して負担する経費である。				
現業技術員スリム化に伴う道路管理業務外部委託	33,400	24,380	57,780	適正な管理体制を確保するため、道路管理業務の一部を外部委託する経費である。				
老朽化対策事業(舗装補修・構造物修繕)	135,000	89,793	224,793	道路施設の老朽化対策を進めるため、平成29年度に創設された「公共施設等適正管理推進事業債(長寿命化事業)」において舗装補修及び構造物修繕を実施する経費である。				
単県公共事務費(道路橋りょう維持費)	59,982	37,859	97,841	道路事業に付随する事務的経費である。				
道路企画課 合計	8,622,993	6,763,974	15,386,967	3,210,998	<2,107,500> 3,053,000	0	499,976	県費負担 2,607,476

(注)起債欄の上段<>書きは、交付税措置額を除いた金額である。

県費負担は、起債欄の<>書きの金額と一般財源の金額を加算した額である。

令和元年度 一般会計補正予算説明資料

8款 土木費

2項 道路橋りょう費

道路建設課 (内線7623)

3目 道路橋りょう新設改良費

(単位:千円)

事業名	補正前	補正	計	財 源 内 訳				備 考
				国庫支出金	起債	その他	一般財源	
地域高規格道路整備事業 [一般公共事業]	2,638,000	2,562,000	5,200,000	1,409,100	<921,000> 1,152,000		900	県費負担 921,900
トータルコスト	3,271,452	2,562,000	5,833,452	(補正に係る主な内容)				
従事する職員数	79.8人	0.0人	79.8人	-				
工程表の政策目標(指標)	地域高規格道路の整備促進 (地域高規格道路の整備延長)							
事業内容の説明								
1 事業の目的・概要								
<p>地域高規格道路は、中国縦貫自動車道、山陰道、鳥取自動車道、米子自動車道等の高規格幹線道路を補完し、地域の自立的発展や地域間連携を支える規格の高い幹線道路であり、高規格幹線道路と一体となった広域的なネットワークを形成するものである。</p> <p>地域高規格道路の整備により、交通が分散され、渋滞、交通安全等の現道の諸問題が解消されるとともに、高等教育、高度医療、文化施設等の都市的サービスの共有化や恵まれた自然などの地域資源の活用を可能とし、近隣の地方生活圏との連携による地域の活性化が図られる。</p> <p>本事業では、国道の道路改築事業として県が実施中の以下の5箇所の整備を促進する。</p>								
2 主な事業内容								
○国道178号岩美道路 (「山陰近畿自動車道 (鳥取豊岡宮津自動車道)」の一部)								
箇 所	延 長	幅 員	事業年度	総事業費	令和元年度予算計			
岩美郡岩美町陸上~本庄	5,700m	7.0(13.5)m	平成20年度~	313億円	3,335百万円			
・事業効果: 事故多発区間、冠水・線形不良箇所の解消、山陰海岸ジオパークの各観光地へのアクセス向上による観光振興								
○国道313号倉吉道路・倉吉関金道路・北条倉吉道路 (延伸) (「北条湯原道路」の一部)								
箇 所	延 長	幅 員	事業年度	総事業費	令和元年度予算計			
(倉吉道路)倉吉市小鴨~和田	4,050m	7.0(13.5)m	平成17年度~	131億円	1,540百万円			
(倉吉関金道路)倉吉市関金町関金宿~小鴨	7,010m	7.0(13.5)m	平成23年度~	197億円				
(北条倉吉道路(延伸))北条町弓原	400m	6.5(11.5)m	平成29年度~	24億円				
・事業効果: 市街地の渋滞解消と安全性の向上、工業団地・農産物集出荷施設へのアクセス改善								
○国道181号江府道路 (「江府三次道路」の一部)								
箇 所	延 長	幅 員	事業年度	総事業費	令和元年度予算計			
日野郡江府町武庫~佐川	4,065m	6.5(9.5)m	平成17年度~	119億円	325百万円			
・事業効果: 踏切交差点や線形不良箇所での渋滞・事故の解消、事前通行規制区間の解消								
3 これまでの取組状況、改善点								
○国道313号犬狹峠道路 (地域高規格道路「北条湯原道路」の一部)								
平成9年10月供用 延長9km (うち鳥取県6km)								
○国道183号生山道路 (地域高規格道路「江府三次道路」の一部)								
平成17年7月供用 延長3km								
○国道313号北条倉吉道路 (地域高規格道路「北条湯原道路」の一部)								
平成19年3月供用 延長6km								
○国道178号東浜居組道路 (山陰近畿自動車道 (地域高規格道路「鳥取豊岡宮津自動車道」)の一部)								
平成20年11月供用 延長4km (うち鳥取県2km)								
○都市計画道路宮下十六本松線 (地域高規格道路「鳥取環状道路」の一部)								
平成21年3月供用 延長4km								
○国道313号倉吉道路 (地域高規格道路「北条湯原道路」の一部)								
平成25年6月 (倉吉IC~倉吉西IC間) 部分供用 延長3km								
○国道178号岩美道路 (山陰近畿自動車道 (地域高規格道路「鳥取豊岡宮津自動車道」)の一部)								
平成28年3月 (岩美IC~浦富IC間) 部分供用 延長2km								

(注)起債欄の上段<>書きは、交付税措置額を除いた金額である。  
県費負担は、起債欄の<>書きの金額と一般財源の金額を加算した額である。

令和元年度一般会計補正予算説明資料

8款 土木費

2項 道路橋りょう費

道路建設課(内線:7623)

3目 道路橋りょう新設改良費

(単位:千円)

事業名	補正前	補正	計	財 源 内 訳				備 考
				国 庫 支 出 金	起 債	その他	一般財源	
[一般公共事業]	1,934,565	4,777,046	6,711,611	2,800,459	<1,167,000> 1,965,000	4,950	6,637	県費負担 1,173,637
トータルコスト	1,934,565	4,777,046	6,711,611	(補正に係る主な業務内容)				
従事する職員数	110.3人	0.0人	110.3人	-				
工程表の政策目標(指標)	国道、県道の整備							

説明

事業名	補正前	補正	計	説 明
社会資本整備総合交付金(国道改築)	80,000	511,000	591,000	国認証増に伴う増額補正である。 (国)181号(伯耆町~米子市)ほか2箇所
社会資本整備総合交付金(県道改良)	204,000	1,127,850	1,331,850	国認証増に伴う増額補正である。 (一)麻生国府線(八頭町)ほか11箇所
社会資本整備総合交付金(広域連携)	113,000	635,000	748,000	国認証増に伴う増額補正である。 (一)岩美停車場河崎線(岩美町)ほか8箇所
防災・安全交付金(国道改築)	383,070	510,530	893,600	国認証増に伴う増額補正である。 (国)181号(江府町~伯耆町)ほか8箇所
防災・安全交付金(県道改良)	430,000	1,825,581	2,255,581	国認証増に伴う増額補正である。 (一)矢矧松原線(鳥取市)ほか33箇所
防災・安全交付金(山村代行)	1,000	99,000	100,000	国認証増に伴う増額補正である。 (町)立子大熊線(琴浦町)
補助事務費(道路橋りょう新設改良費)	104,733	327,817	432,550	国認証増に伴う増額補正である。
人件費継足(道路橋りょう新設改良費)	618,762	△ 259,732	359,030	補助事務費増額に伴う減額補正である。

[単県公共事業]	55,605	29,313	84,918				29,313	
トータルコスト	62,749	29,313	92,062	(補正に係る主な業務内容)				
従事する職員数	0.9人	0.0人	0.9人	-				
工程表の政策目標(指標)	国道、県道の整備							

説明

事業名	補正前	補正	計	説 明
単県公共事務費(道路橋りょう新設改良費)	43,605	29,313	72,918	道路事業に付随する事務的経費である。

(注)起債欄の上段< >書きは、交付税措置額を除いた金額である。

県費負担は、起債欄の< >書きの金額と一般財源の金額を加算した額である。

5項 都市計画費  
2目 街路事業費

事業名	補正前	補正	計	財源内訳				備考
				国庫支出金	起債	その他	一般財源	
[一般公共事業]	870,591	647,004	1,517,595	421,451	<71,500> 172,000	(負担金) 51,970	1,583	県費負担 73,083
トータルコスト	870,591	647,004	1,517,595	(補正に係る主な業務内容)				
従事する職員数	16.2人	0.0人	16.2人	-				
工程表の政策目標(指標)	県道の整備							
説明								
事業名	補正前	補正	計	説明				
防災・安全交付金(街路)	709,000	642,188	1,351,188	国認証増に伴う増額補正である。 両三柳中央線(米子市)ほか6箇所				
補助事務費(街路事業費)	35,450	32,109	67,559	対象公共事業の増額に伴う補助事務費増額補正である。				
人件費継足(街路事業費)	126,141	△ 27,293	98,848	対象公共事業の増額に伴う補助事務費増額との調整による減額補正である。				
道路建設課 合計	5,626,247	8,015,363	13,641,610	4,631,010	<2,159,500> 3,289,000	56,920	38,433	県費負担 2,197,933

(注)起債欄の上段< >書きは、交付税措置額を除いた金額である。  
県費負担は、起債欄の< >書きの金額と一般財源の金額を加算した額である。

令和元年度 一般会計補正予算説明資料

8款 土木費

3項 河川海岸費

河川課 (内線7386)

1目 河川総務費

(単位:千円)

事業名	補正前	補正	計	財源内訳				備考
				国庫支出金	起債	その他	一般財源	
(新) 樹木伐採・河道掘削等 緊急対策事業	0	1,128,000	1,128,000	529,000	<285,500> 599,000	0	0	県費負担 285,500
トータルコスト	0	1,129,588	1,129,588	(補正に係る主な内容)				
従事する職員数	0.0人	0.2人	0.2人	設計積算、入札・契約の締結、現場監督				
工程表の政策目標(指標)	-							

事業内容の説明

1 事業の目的・概要

樹木繁茂・土砂堆積による洪水氾濫を防止するため、緊急点検により判明した危険箇所(樹木伐採、河道掘削)を実施する。

1) 3か年緊急対策事業(交付金)

国の「防災・減災、国土強靱化のための3か年緊急対策」に基づく交付金事業を活用し、河川内の樹木伐採、河道掘削を集中的に実施する。(3か年緊急対策の2年目)

2) 県単独事業

交付金事業の対象外となった河川のうち、昨年、浸水被害があり緊急な対応を要する河川について、県単独事業により樹木伐採、河道掘削を実施する。

2 主な事業内容

1) 3か年緊急対策事業(交付金)(1,058百万円)

- ・樹木伐採 露谷川(青谷町露谷)等(41箇所)
- ・河道掘削 八東川(若桜町須澄)等(27箇所)

2) 県単独事業(70百万円)

- ・樹木伐採 円城寺川(倉吉市穴沢)等(4箇所)
- ・河道掘削 小川尻川(日野町本郷)等(2箇所)

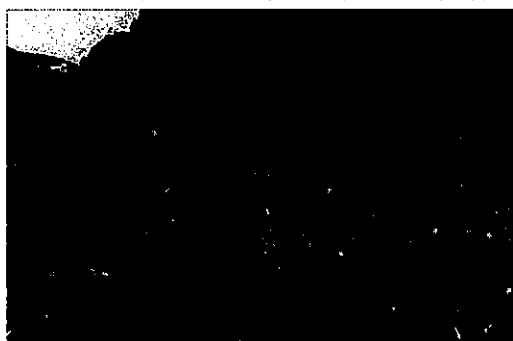

<樹木伐採:露谷川(青谷町露谷)>



<河道掘削:小川尻川(日野町本郷)>

3 これまでの取組状況、改善点

- ・平成30年7月豪雨や台風24号の出水で河道に土砂が異常堆積し、緊急な対策が必要な箇所について、平成30年度7月専決予算(280百万円)、9月補正予算(250百万円)により河道掘削を実施した。
  - ・平成30年度に全ての県管理河川(295河川)の緊急点検を実施し、樹木伐採・河道掘削が必要な箇所を把握した。(要対策箇所:593箇所)
  - ・要対策箇所のうち257箇所については、平成30年度から、国の「防災・減災、国土強靱化のための3か年緊急対策(交付金)」を活用し、樹木伐採・河道掘削を実施している。
- ※3か年緊急対策1年目(平成30年度2月補正予算:1,300百万円)

(注) 起債欄の上段< >書きは、交付税措置を除いた額である。  
備考欄の県費負担は、起債欄の< >書きの金額と一般財源の金額を加算したものである。

令和元年度 一般会計補正予算説明資料

8款 土木費  
 3項 河川海岸費  
 1目 河川総務費

河川課（内線7386）  
 （単位：千円）

事業名	補正前	補正	計	財 源 内 訳				備考
				国庫支出金	起債	その他	一般財源	
(新) 防災・安全交付金 (情報基盤整備)	0	64,000	64,000	32,000	<26,000> 32,000	0	0	26,000
トータルコスト	0	66,381	66,381	(補正に係る主な内容)				
従事する職員数	0.0人	0.3人	0.3人	設計積算、入札・契約の締結、現場監督				
工程表の政策目標(指標)	-							

事業内容の説明

1 事業の目的・概要

近年頻発する豪雨災害等を踏まえ、水防団による水防活動や住民の避難行動が迅速・的確に実行されるよう、洪水時の河川情報提供の強化（河川監視カメラ、水位計設置）を図る。

2 主な事業内容

- ・河川監視カメラ設置 : 16基 (48,000千円)
- ・危機管理型水位計設置 : 12基 (16,000千円)

<危機管理型水位計とは>

- ・これまでの一般的な水位計は高価（1基あたり約10,000千円）であり、特に県管理河川等の中小河川では水位計の設置が追い付いていない状況があったことから、平成29年度から国において、低コストかつ簡単に設置できる水位計の開発が行われた。
- ・危機管理型水位計の主な特徴は、
  - ① 設置費、運営費ともに低コスト。(概ね1/10)
  - ② 常時観測ではなく、異常時（例：大雨の時）に限り計測する。
  - ③ サイズがコンパクトで橋梁等にも設置可能。等

3 これまでの取組状況、改善点

- ・河川監視カメラは平成30年度末時点で99基設置済。(平成30年度：12基設置)
- ・水位計（一般・危機管理型）は平成30年度末で95基設置済。(平成30年度：25基設置)
- ・さらに平成30年度は、国の「防災・減災、国土強靱化のための3か年緊急対策（交付金）」を活用し、危機管理型水位計の増設（12基）を実施中。(平成30年度2月補正予算：16,000千円)

H30年度 河川監視カメラ・危機管理型水位計の設置状況

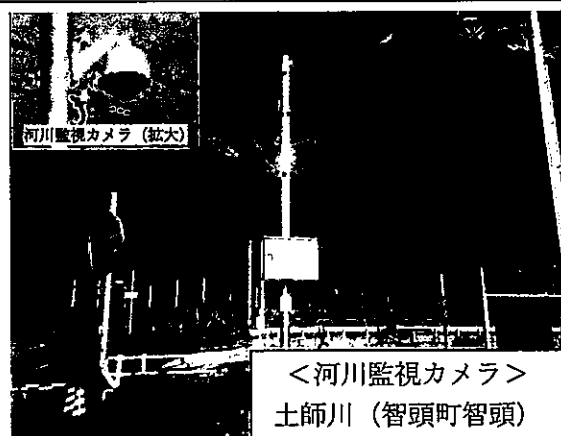

河川監視カメラ (拡大)

<河川監視カメラ>  
土師川 (智頭町智頭)



<危機管理型水位計>  
円城寺川 (倉吉市尾原)

(注) 起債欄の上段< >書きは、交付税措置を除いた額である。  
 備考欄の県費負担は、起債欄の< >書きの金額と一般財源の金額を加算したものである。



令和元年度 一般会計補正予算説明資料

8款 土木費  
3項 河川海岸費  
2目 河川改良費

河川課 (内線7379)  
(単位:千円)

事業名	補正前	補正	計	財源内訳				備考
				国庫支出金	起債	その他	一般財源	
防災・安全交付金 (河川改修)	1,679,100	486,638	2,165,738	243,319	<174,500> 243,000	0	319	県費負担 174,819
トータルコスト	1,842,623	486,638	2,329,261	(補正に係る主な内容) 設計積算、入札・契約の締結、現場監督、国等関係機関との連絡調整				
従事する職員数	20.6人	0.0人	20.6人					
工程表の政策目標(指標)	-							

事業内容の説明

1 事業の目的・概要

近年の集中豪雨により全国の中小河川では浸水被害が多発しており、本県においても平成30年7月豪雨、台風24号等にて浸水被害等が発生した。これら被害の軽減に向け、河川の断面拡幅・築堤などの改修を実施し治水安全度の向上を図るとともに、既存河川管理施設の長寿命化により、ライフサイクルコストの低減・維持管理費の平準化を図っていく。

また、重要インフラの点検の結果に基づく河川の再度氾濫防止対策について、国の「防災・減災、国土強靱化のための3か年緊急対策(交付金)」等を活用しながら重点的に対策を実施する。

2 主な事業内容

○河川改修事業 17河川 C=299,538千円

豪雨時の、浸水被害の防止・軽減を図るため、築堤、河道掘削等により断面確保を行う。

事業実施箇所:塩見川、勝部川、蒲生川、八東川、佐陀川ほか

○特定構造物改築事業 7箇所 C=187,100千円

水門・ポンプ施設の老朽化に伴う更新費用の増大に対して、施設の長寿命化を計画的に行うことにより、ライフサイクルコストの低減を図る。

事業実施箇所:橋津川水門ほか6施設

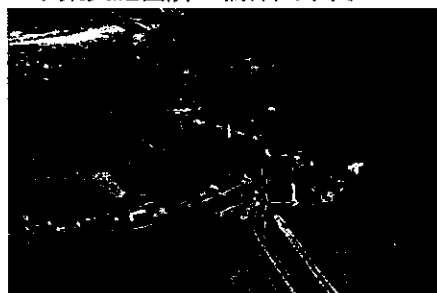

<河川改修事業:塩見川>

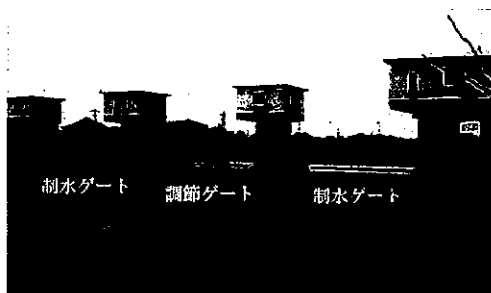

<特定構造物改築事業:橋津川水門>

3 これまでの取組状況、改善点

近年の局地的豪雨など異常気象の多発が予想される中、抜本的な対策となるハード事業には、多額の事業費と長期の整備期間を要している。

このため、早期に治水効果が発現する改修方法とソフト対策(洪水ハザードマップ、河川水位情報の提供等)による減災対策に取り組んでいる。

また、既存施設の治水効果発現や機能維持を図るために、長寿命化計画に基づく機器更新や、効率的・効果的な維持管理に取り組んでいる。

(注) 起債欄の上段<>書きは、交付税措置を除いた額である。

備考欄の県費負担は、起債欄の<>書きの金額と一般財源の金額を加算したものである。

令和元年度 一般会計補正予算説明資料

8款 土木費

3項 河川海岸費

2目 河川改良費

河川課 (内線7386)

(単位:千円)

事業名	補正前	補正	計	財源内訳				備考
				国庫支出金	起債	その他	一般財源	
(新) 防災・安全交付金 (堰堤改良)	0	639,412	639,412	235,517	<214,000> 351,000	51,136	1,759	215,759
トータルコスト	0	641,000	641,000	(補正に係る主な内容)				
従事する職員数	0.0人	0.2人	0.2人	設計積算、入札・契約の締結、現場監督				
工程表の政策目標(指標)	-							
事業内容の説明								
1 事業の目的・概要								
1) 防災・減災、国土強靱化のための3か年緊急対策事業分 国の「重要インフラ点検」の結果を踏まえ、災害時にダム機能を保持するための対策やダム緊急放流時の住民避難対策を支援する。								
2) 通常分 長期的視点を踏まえたダムの維持管理及び施設更新等について、効果的・効率的に推進していくため作成したダム長寿命化計画に基づき、保全対策を実施する。								
<県管理ダム:5ダム>								
・百谷ダム(鳥取市)、佐治川ダム(鳥取市)、東郷ダム(湯梨浜町)、賀祥ダム(南部町) 朝鍋ダム(南部町)								
2 主な事業内容								
1) 3か年緊急対策事業分(372,892千円)								
・斜面对策 : 百谷ダム等2ダム(40,392千円)								
・ダム警報施設改良 : 佐治川ダム等5ダム(282,500千円)								
・ダム情報掲示板設置 : 賀祥ダム等2ダム(50,000千円)								
2) 通常分(266,520千円)								
・ダム湖堆砂対策 : 佐治川ダム(20,000千円)								
・堰堤改良(長寿命化) : 佐治川ダム等3ダム(246,520千円)								
3 これまでの取組状況、改善点								
・防災・安全交付金を活用し、長寿命化計画に基づく堰堤改良(施設更新)を実施してきている。								
・平成30年度から、国の「防災・減災、国土強靱化のための3か年緊急対策(交付金)」を活用し、ダム下流浸水想定やダム流入量予測システム更新を実施している。								
※3か年緊急対策1年目(平成30年度2月補正予算:240,294千円)								

(注) 起債欄の上段<>書きは、交付税措置を除いた額である。  
備考欄の県費負担は、起債欄の<>書きの金額と一般財源の金額を加算したものである。

令和元年度 一般会計補正予算説明資料

8款 土木費

3項 河川海岸費

2目 河川改良費

河川課 (内線7379)

(単位:千円)

事業名	補正前	補正	計	財源内訳				備考
				国庫支出金	起債	その他	一般財源	
(新)大規模特定河川事業	0	620,000	620,000	310,000	<248,000> 310,000	0	0	県費負担 248,000
トータルコスト	0	620,000	620,000	(補正に係る主な内容)				設計積算、入札・契約の締結、現場監督、国等関係機関との連絡調整
従事する職員数	0.0人	0.0人	0.0人					
工程表の政策目標(指標)	-							

事業内容の説明

1 事業の目的・概要

近年の集中豪雨により全国の中小河川では浸水被害が多発しており、本県においても平成30年7月豪雨、24号等にて浸水被害等が発生した。これら被害の軽減に向け、国の補助事業を活用して大規模構造物の整備・改築等に取り組み、治水安全度の向上を図る。

2 主な事業内容

○河川改修事業 3河川 C=620,000千円

豪雨時の浸水被害の防止・軽減を図るため、排水機場整備、橋梁改築等を行う。

事業実施箇所	事業概要	今回補正額(千円)	主な実施内容
大路川(鳥取市)	排水機場整備	C=450,000	(倉田排水機場)施設整備 (清水川排水機場)施設整備
私都川(八頭町)	鉄道橋改築	C=110,000	鉄道橋設計
水貫川(米子市)	排水機場整備	C=60,000	用地取得

3 これまでの取組状況、改善点

これまで、交付金事業により改修を進めてきたが、限られた予算の中、大規模構造物の改築に当たっては莫大な予算が必要となるため、整備箇所の選択と集中が課題となっている。この度、大規模構造物の改築等を対象とする補助事業「大規模特定河川事業」が新設され、河川改修のネックとなる大規模構造物の改築に取り組みやすくなるよう制度の改善が図られたことから、本県でも、同事業を活用し、河川改修の進捗を図る。

(注) 起債欄の上段<>書きは、交付税措置を除いた額である。

備考欄の県費負担は、起債欄の<>書きの金額と一般財源の金額を加算したものである。

令和元年度一般会計補正予算説明資料

8款 土木費

3項 河川海岸費

河川課(内線:7377)

1目 河川総務費

(単位:千円)

事業名	補正前	補正	計	財源内訳				備考
				国庫支出金	起債	その他	一般財源	
職員人件費(河川総務費)	126,894	△ 39,270	87,624				△ 39,270	
説明 補助事務費増額との調整による減額補正である。								
[一般公共事業]	0	56,100	56,100		<29,000> 55,000		1,100	県費負担 30,100
トータルコスト	0	56,100	56,100	(補正に係る主な業務内容)				
従事する職員数	0.0人	0.0人	0.0人	-				
工程表の政策目標(指標)	-							
説明								
事業名	補正前	補正	計	説明				
(新)補助事務費(河川総務費)	0	56,100	56,100	国認証増に伴う補正である。				
[単県公共事業]	564,469	752,950	1,317,419	1,483	<294,610> 687,000	(負担金) 292	64,175	県費負担 358,785
トータルコスト	1,716,502	771,207	2,487,709	(補正に係る主な業務内容)				
従事する職員数	15.1人	2.3人	17.4人	設計積算、入札・契約の締結、現場監督				
工程表の政策目標(指標)	-							
説明								
事業名	補正前	補正	計	説明				
河川維持修繕費	346,553	678,848	1,025,401					
河川安全・安心対策推進事業(予防保全)	143,000	534,230	677,230	護岸等の小規模改良等に要する経費である。				
河川維持管理費	136,581	58,217	194,798	樋門等の維持管理、植栽管理等に要する経費である。				
河川台帳システム運営費	731	1,745	2,476	工事完了箇所に係る台帳の調製及びシステムへの取り込みに必要な経費である。				
防災情報システム管理運営費	66,241	34,496	100,737	鳥取県防災情報システムの機器更新等に要する経費である。				
(新)河川・堤防診断事業	0	39,760	39,760	河道の経年変化を把握するための河川縦横断測量等に要する経費である。				
(新)狐川水質浄化対策(汚泥発生メカニズム解析)事業	0	1,400	1,400	狐川の増水対策の概略検討に要する経費である。				
(新)水辺のネットワーク再生事業	0	9,000	9,000	簡易魚道の検討・設置に要する経費である。				
海岸維持管理費	43,888	66,000	109,888	海岸保全施設の維持管理等に要する経費である。				
適切な避難行動計画推進事業	4,000	0	4,000	防災・安全交付金(堰堤改良)を活用することによる財源更正である。				
単県公共事務費(河川総務費)	29,522	8,102	37,624	河川事業に付随する事務的経費である。				

(注) 起債欄の上段〈 〉書きは、交付税措置額を除いた金額である。  
県費負担は、起債欄の〈 〉書きの金額と一般財源の金額を加算した額である。

2目 河川改良費

事業名	補正前	補正	計	財源内訳				備考
				国庫支出金	起債	その他 (受託事業収入)	一般財源	
市町村等受託事業(河川)	5,000	10,400	15,400			10,400		
トータルコスト	20,876	10,400	31,276	(補正に係る主な業務内容)				
従事する職員数	2.0人	0.0人	2.0人	市町村等との連絡調整、受託費の受入れ				
工程表の政策目標(指標)	-							
説明								
湖山川改修工事に伴う水管橋改築について、所有者から減耗分の費用負担を受け施工する経費である。								
[一般公共事業]	476,841	362,353	839,194	137,250	<156,500> 224,000		1,103	県費負担 157,603
トータルコスト	476,841	362,353	839,194	(補正に係る主な業務内容)				
従事する職員数	0.8人	0.0人	0.8人	設計積算、入札・契約の締結、現場監督、国との調整連絡				
工程表の政策目標(指標)	-							
説明								
事業名	補正前	補正	計	説明				
社会資本整備総合交付金 (広域連携(河川環境))	5,000	305,000	310,000	国認証増に伴う補正である。 (湖山池)				
補助事務費(河川改良費)	73,000	118,175	191,175	国認証増に伴う補正である。				
人件費継足(河川改良費)	398,841	△ 60,822	338,019	補助事務費増額に伴う減額補正である。				
[単県公共事業]	1,685,434	272,450	1,957,884		<82,360> 265,000		7,450	県費負担 89,810
トータルコスト	1,860,070	306,583	2,166,653	(補正に係る主な業務内容)				
従事する職員数	22.0人	4.3人	26.3人	設計積算、入札・契約の締結、現場監督				
工程表の政策目標(指標)	-							
説明								
事業名	補正前	補正	計	説明				
河川改修事業費	334	272,450	272,784					
(新)河川安全・安心対策推進事業(改修)	0	243,500	243,500	私都川、日野川、阿弥陀川ほか8箇所				
河川調査費	334	28,950	29,284	河川整備基本方針等の策定、大井手川治水対策検討等に要する経費である。				

(注) 起債欄の上段〈〉書きは、交付税措置額を除いた金額である。  
 県費負担は、起債欄の〈〉書きの金額と一般財源の金額を加算した額である。

4目 海岸保全費

事業名	補正前	補正	計	財源内訳				備考
				国庫支出金	起債	その他	一般財源	
[一般公共事業]	28,176	191,483	219,659	94,000	<57,710> 105,000		△ 7,517	県費負担 50,193
トータルコスト	28,176	206,565	234,741	(補正に係る主な業務内容)				
従事する職員数	0.0人	1.9人	1.9人	設計積算、入札・契約の締結、現場監督、国との連絡調整				
工程表の政策目標(指標)	-							
説明								
事業	補正前	補正	計	説明				
(新)防災・安全交付金(海岸)	0	188,000	188,000	岩美海岸ほか2箇所				
(新)補助事務費(海岸保全費)	0	11,610	11,610	国認証増に伴う補正である。				
人件費継足(海岸保全費)	28,176	△ 8,127	20,049	補助事務費増額に伴う減額補正である。				
[単県公共事業]	105,900	92,817	198,717		<128,800> 161,000		△ 68,183	県費負担 60,617
トータルコスト	114,632	92,817	207,449	(補正に係る主な業務内容)				
従事する職員数	0.1人	0.0人	0.1人	設計積算、入札・契約の締結、現場監督				
工程表の政策目標(指標)	-							
説明								
事業	補正前	補正	計	説明				
サンドリサイクル推進事業	69,000	76,817	145,817	海岸保全のための河口・海浜の掘削・養浜(サンドリサイクル)及び深浅測量等に要する経費である。				
美しい海辺保全対策事業(瑞風・ジオパーク関)	36,000	16,000	52,000	ジオパーク内などの美しい砂浜を守るため、浜崖対策の養浜及び深浅測量等に要する経費である。				

6目 直轄河川海岸事業費負担金

事業名	補正前	補正	計	財源内訳				備考
				国庫支出金	起債	その他	一般財源	
[一般直轄事業]	360,795	308,966	669,761	0	<247,000> 309,000	0	△ 34	県費負担 246,966
トータルコスト	361,589	308,966	670,555	(補正に係る主な業務内容)				
従事する職員数	0.1人	0.0人	0.1人	国との連絡調整、負担金の支払い				
工程表の政策目標(指標)	-							
説明								
事業名	補正前	補正	計	説明				
直轄河川事業費負担金	296,721	297,744	594,465	国事業計画の決定に伴う補正である。				
直轄海岸保全事業費負担金	64,074	11,222	75,296	国事業計画の決定に伴う補正である。				

河川課合計	3,419,478	4,946,299	8,365,777	1,582,569	<1,945,980> 3,343,000	61,828	△ 41,098	県費負担 1,904,882
-------	-----------	-----------	-----------	-----------	--------------------------	--------	----------	-------------------

(注) 起債欄の上段〈 〉書きは、交付税措置額を除いた金額である。  
 県費負担は、起債欄の〈 〉書きの金額と一般財源の金額を加算した額である。

令和元年度 一般会計補正予算説明資料

6款 農林水産業費 4項 林業費 7目 治山費  
8款 土木費 3項 河川海岸費 3目 砂防費

治山砂防課 (内線7821)  
(単位:千円)

事業名	補正前	補正	計	財源内訳				備考
				国庫支出金	起債	その他	一般財源	
治山事業(県土)	150,400	511,926	662,326	255,963	<180,000> 255,000		963	県費負担 565,882
防災・安全交付金(通常砂防事業)	591,900	810,350	1,402,250	405,175	<199,000> 405,000		175	
防災・安全交付金(急傾斜地崩壊対策事業)	385,850	774,379	1,160,229	354,244	<183,500> 352,000	(負担金) 65,891	2,244	
トータルコスト	1,394,073	2,096,655	3,490,728	(補正に係る主な内容)				
従事する職員数	33.5人	0.0人	33.5人	設計積算、入札・契約の締結、現場監督				
工程表の政策目標(指標)	-							
事業内容の説明								
<p>1 事業の目的・概要</p> <p>智頭町を中心に大きな被害をもたらした平成30年7月豪雨など、近年、県内で発生している豪雨では、土砂災害とともに多量の流木による被害も発生しており、このような災害は県内各所において毎年のように発生している。これらの災害を減らし、また、県民の生命及び財産を保護し、安心・安全で住みよい地域づくりを行うため、3か年緊急対策による臨時特別予算等を活用し、緊急度や優先度を考慮しながら治山・砂防及び急傾斜施設の重点的整備を進める。</p> <p>2 主な事業内容</p> <p>(1) 治山事業 511,926千円(対策箇所11箇所[新規6箇所、継続5箇所]) 平成30年7月豪雨を始めとする近年の災害により荒廃した森林において、谷止工や山腹工により林地環境の整備を行う。</p> <p>(2) 通常砂防事業 810,350千円(対策箇所55箇所[新規4箇所、継続51箇所]) 流木捕捉機能の無い砂防施設等で下流の氾濫域に多くの家屋や重要施設(要配慮者利用施設や防災拠点等)を抱える溪流において、土砂及び流木の捕捉効果の高い透過型砂防堰等の整備を行う。</p> <p>(3) 急傾斜地崩壊対策事業 774,379千円(対策箇所54箇所[継続54箇所]) 急傾斜地崩壊防止施設により、急傾斜地の崩壊による土砂災害から県民の生命及び財産を保護するため、擁壁工等の整備を行う。</p> <p>3 これまでの取組状況、改善点</p> <p>(1) 治山事業 山地災害等により荒廃の進んだ森林の早期復旧を図り、森林の維持造成を図っている。</p> <p>(2) 砂防事業 平成21年7月に山口県防府市の要配慮者利用施設の土砂災害を受け、平成21年度から要配慮者利用施設を優先し、砂防堰堤等による土石流対策や流木流出防止対策等を推進している。</p>								
				区分	対象数 (H21時点)	対策状況		
						H21末時点	H30末時点	
				要配慮者利用施設(24時間及び通い含む)	153	22(14.4%)	62(40.5%)	
				土砂災害危険箇所(保全人家5戸以上)	3,072	686(22.3%)	816(26.6%)	
※要配慮者利用施設(24時間利用施設:要対策22箇所)については全て事業着手済み。(H30年度末までに17箇所整備済み、残りの5箇所も事業実施中)								

(注) 起債欄の上段<>書きは、交付税措置額を除いた金額である。  
県費負担は起債欄の<>書きの金額と一般財源の金額を加算した額である。

令和元年度一般会計補正予算説明資料

6款 農林水産業費

4項 林業費

7目 治山費

治山砂防課(内線:7821)

(単位:千円)

事業名	補正前	補正	計	財源内訳				備考
				国庫支出金	起債	その他 (受託事業収入)	一般財源	
(新)市町村受託事業(治山)	0	22,000	22,000			22,000	0	
トータルコスト	0	27,557	27,557	(補正に係る主な業務内容)				
従事する職員数	0.0人	0.7人	0.7人	設計積算、入札・契約の締結、現場監督				
工程表の政策目標(指標)	-							
説明								
三朝町久原地区の山腹崩壊対策箇所に隣接する町管理法面の山腹工等を受託して施工するための経費である。								
[一般公共事業]	294,093	289,447	583,540	138,937	<108,500> 147,000		3,510	県費負担 112,010
トータルコスト	294,093	289,447	583,540	(補正に係る主な業務内容)				
従事する職員数	8.7人	0.0人	8.7人	設計積算、入札・契約の締結、現場監督				
工程表の政策目標(指標)	-							
説明								
事業名	補正前	補正	計	説明				
農山漁村地域整備交付金(治山)	127,120	269,674	396,794	国認証増に伴う補正である。 八橋地区(琴浦町)ほか8箇所				
補助事務費(治山費)	13,876	39,077	52,953	国認証増に伴う補正である。				
人件費継足(治山費)	153,097	△ 19,304	133,793	補助事務費増額に伴う減額補正である。				
[単県公共事業]	31,299	73,566	104,865		<8,500> 25,000		48,566	県費負担 57,066
トータルコスト	53,525	74,360	127,885	(補正に係る主な業務内容)				
従事する職員数	2.8人	0.1人	2.9人	設計積算、入札・契約の締結、現場監督				
工程表の政策目標(指標)	-							
説明								
事業名	補正前	補正	計	説明				
治山事業新規事業化調整費	17,100	20,250	37,350	国庫補助事業採択のため測量設計及び用地基礎調査を行うための経費である。				
治山維持修繕費	10,350	26,550	36,900	治山施設修繕のための経費である。				
単県公共事務費(治山費)	2,349	6,766	9,115	治山事業に付随する事務的経費である。				
(新)単県斜面崩壊復旧事業	0	20,000	20,000	国庫補助事業及び単県急傾斜地崩壊対策事業の対象とならない斜面崩壊地の復旧対策に補助を行うための経費である。				

(注) 起債欄の上段<>書きは、交付税措置額を除いた金額である。

県費負担は、起債欄の<>書きの金額と一般財源の金額を加算した額である。



8款 土木費

3項 河川海岸費

1目 河川総務費

事業名	補正前	補正	計	財源内訳				備考
				国庫支出金	起債	その他	一般財源	
[単県公共事業]	120,012	287,078	407,090		<135,660> 256,000		31,078	県費負担 166,738
トータルコスト	150,176	287,078	437,254	(補正に係る主な業務内容)				
従事する職員数	3.8人	0.0人	3.8人	設計積算、入札・契約の締結、現場監督				
工程表の政策目標(指標)	-							
説明								
事業名	補正前	補正	計	説明				
砂防維持修繕費	104,907	204,813	309,720	雑木伐開、河床掘削、満砂除石、砂防・急傾斜施設修繕のための経費である。				
砂防管理費	2,068	45,444	47,512	砂防指定地編入調査及び標柱・表示板の設置のための経費である。				
土砂災害情報システム等管理運営費	8,700	33,502	42,202	土砂災害警戒情報システムを構成する機器の保守管理のための経費である。				
単県公共事務費(河川総務費)	868	3,319	4,187	砂防事業に付随する事務的経費である。				

3目 砂防費

事業名	補正前	補正	計	財源内訳				備考
				国庫支出金	起債	その他	一般財源	
急傾斜地崩壊対策事業における個人負担低減補助事業及び利子補給事業	1,874	9,503	11,377				9,503	
トータルコスト	2,668	9,503	12,171	(補正に係る主な業務内容)				
従事する職員数	0.1人	0.0人	0.1人	交付決定、進捗管理、関係機関との調整				
工程表の政策目標(指標)	-							
説明								
国認証増等に伴う急傾斜地崩壊対策事業における負担金の個人負担を低減した市町に対する補助を行うための経費の増である。								

(注) 起債欄の上段<>書きは、交付税措置額を除いた金額である。

県費負担は、起債欄の<>書きの金額と一般財源の金額を加算した額である。

3目 砂防費

事業名	補正前	補正	計	財源内訳				備考
				国庫支出金	起債	その他	一般財源	
[一般公共事業]	526,587	1,494,270	2,020,857	738,535	<330,000> 720,000	(負担金) 0	35,735	県費負担 365,735
トータルコスト	526,587	1,494,270	2,020,857	(補正に係る主な業務内容) 設計積算、入札・契約の締結、現場監督				
従事する職員数	5.8人	4.2人	10.0人					
工程表の政策目標(指標)	-							

説明

事業名	補正前	補正	計	説明
防災・安全交付金(火山砂防事業)	112,000	101,500	213,500	国認証増に伴う補正である。 うつし谷川(伯耆町)ほか7箇所
補助事務費(砂防費)	35,466	167,376	202,842	国認証増に伴う補正である。
(新)防災・安全交付金(砂防事業(砂防・急傾斜基礎調査))	0	39,000	39,000	土砂災害警戒区域等を指定するための基礎調査業務に係る経費である。
(新)防災・安全交付金(情報基盤整備事業)	0	18,614	18,614	土砂災害警戒情報システムの改修に要する経費である。
(新)大規模特定砂防事業(通常砂防事業)	0	52,000	52,000	砂防設備を整備し、土砂災害から人家等を守るための経費である。穂見川(智頭町)ほか1箇所
(新)大規模特定砂防事業(火山砂防事業)	0	333,638	333,638	砂防設備を整備し、土砂災害から人家等を守るための経費である。佐陀川(伯耆町)ほか1箇所
(新)事業間連携砂防等事業(通常砂防事業)	0	868,806	868,806	砂防設備を整備し、土砂災害から人家等を守るための経費である。荒田川(江府町)ほか18箇所
(新)事業間連携砂防等事業(火山砂防事業)	0	30,000	30,000	砂防設備を整備し、土砂災害から人家等を守るための経費である。西原 i (米子市)
人件費継足(砂防費)	373,121	△ 116,664	256,457	補助事務費増額に伴う減額補正である。

事業名	補正前	補正	計	財源内訳				備考
				国庫支出金	起債	その他	一般財源	
[単県公共事業]	474,828	689,684	1,164,512		<88,840> 558,000	(負担金) 29,401	102,283	県費負担 191,123
トータルコスト	513,724	715,880	1,229,604	(補正に係る主な業務内容) 設計積算、入札・契約の締結、現場監督				
従事する職員数	4.9人	3.3人	8.2人					
工程表の政策目標(指標)	-							

説明

事業名	補正前	補正	計	説明
小規模砂防施設新設費	181,450	218,031	399,481	深谷川(日南町)ほか16箇所
単県急傾斜地崩壊対策事業	177,180	345,460	522,640	西谷A地区(八頭町)ほか22箇所
単県公共事務費(砂防費)	17,198	17,893	35,091	砂防事業に付随する事務的経費である。
(新)砂防事業新規事業化調整費	0	84,500	84,500	国庫補助事業採択のため測量設計及び用地基礎調査を行うための経費である。
(新)単県小規模急傾斜地崩壊対策事業	0	23,800	23,800	国庫補助事業及び単県急傾斜地崩壊対策事業の対象とならない、市町村が行う急傾斜地対策工事に補助を行うための経費である。

(注) 起債欄の上段<>書きは、交付税措置額を除いた金額である。

県費負担は、起債欄の<>書きの金額と一般財源の金額を加算した額である。

6目 直轄河川海岸事業費負担金

事業名	補正前	補正	計	財源内訳				備考
				国庫支出金	起債	その他	一般財源	
[直轄負担金]	116,688	162,492	279,180		<89,000> 162,000		492	県費負担 89,492
トータルコスト	117,482	162,492	279,974	(補正に係る主な業務内容)				
従事する職員数	0.1人	0.0人	0.1人	直轄事業負担金支払業務				
工程表の政策目標(指標)	-							
説明								
事業名	補正前	補正	計	説明				
直轄砂防事業費負担金	116,688	162,492	279,180	国事業計画の決定に伴う補正である。				

治山砂防課 合計	3,642,097	5,124,695	8,766,792	1,892,854	<1,323,000> 2,880,000	117,292	234,549	1,557,549	県費負担
----------	-----------	-----------	-----------	-----------	--------------------------	---------	---------	-----------	------

(注) 起債欄の上段<>書きは、交付税措置額を除いた金額である。

県費負担は、起債欄の<>書きの金額と一般財源の金額を加算した額である。

令和元年度 一般会計補正予算説明資料

8款 土木費

4項 港湾費

空港港湾課 (内線7380)

1目 港湾管理費

(単位:千円)

事業名	補正前	補正	計	財源内訳				備考
				国庫支出金	起債	その他	一般財源	
(新) よなごベイウォーターフロント検討事業	0	989	989				989	
トータルコスト	0	989	989	(補正に係る主な内容)				
従事する職員数	0.0人	0.0人	0.0人	支払事務、関係機関との調整				
工程表の政策目標(指標)	-							

事業内容の説明

1 事業の目的・概要

米子港周辺の中海に面する水辺空間は中心市街地に隣接しており、米子城跡などを含めた米子の魅力の中核を担う重要なエリアとなっている。

米子港では、米子市が昨年度策定した「中海・錦海かわまちづくり計画」に基づき、今年度から国、県、市が分担して親水護岸、棧橋、広場、駐車場等の整備に着手する。

そこで、これを契機にして米子港を含めたウォーターフロント(水辺)全体の活性化を目指す。

2 主な事業内容

産・学・官が一体となった「よなごベイウォーターフロント検討会(仮称)」を立ち上げ、米子港を含めたウォーターフロント全体の活性化に向けた方向性の検討を行う。

方向性検討にあたっては、パブリックコメント等により広く意見を求めるとともに必要に応じて民間企業へのヒアリング等を実施する。

3 これまでの取組状況、改善点

これまで米子港の再生を図るため、まちづくりや地域の賑わい創出の拠点としての活用について関係機関の意見を集約し、具体的にゾーン分けや規制状況の確認などの枠組みを整理してきた。

平成31年3月に米子市が国に申請した「中海・錦海かわまちづくり計画」が登録され、今年度から県は防災・安全交付金を活用して米子港の棧橋の再整備に着手する。

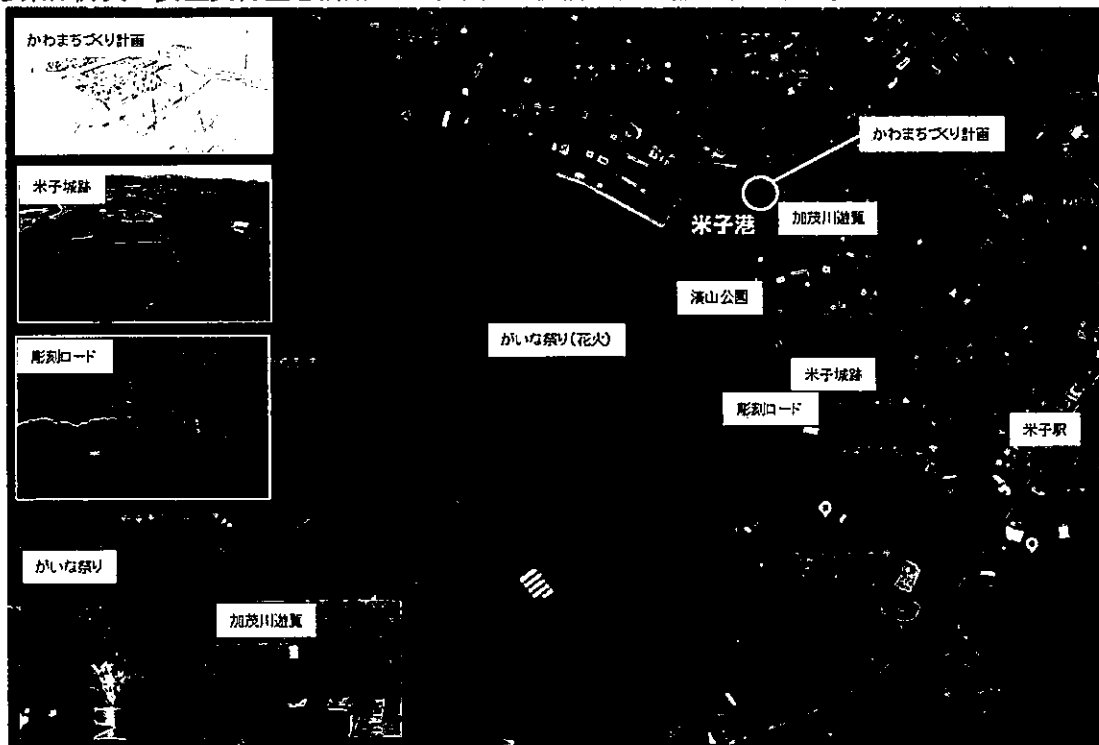

令和元年度 一般会計補正予算説明資料

8款 土木費  
4項 港湾費  
4目 空港費

空港港湾課 (内線7667)  
(単位:千円)

事業名	補正前	補正	計	財 源 内 訳				備 考
				国庫支出金	起債	その他	一般財源	
空港管理費	565,619	52,425	618,044		<27,000> 49,000		3,425	県費負担 30,425
トータルコスト	590,227	52,425	642,652	(補正に係る主な内容) 設計積算、入札・契約の締結、協議・調整				
従事する職員数	3.1人	0.0人	3.1人					
工程表の政策目標(指標)	-							
事業内容の説明								
<p><b>1 事業の目的・概要</b></p> <p>鳥取砂丘コナン空港において、航空機の安全な運航を確保するための空港施設全般の保守管理や更新等に要する経費である。</p> <p>鳥取空港の管理運営については、平成30年7月からコンセッション方式による民間委託を開始しており、鳥取空港ビル株式会社(運営権者)と実施契約を締結している。</p> <p>実施契約では、県と運営権者との更新投資等の役割分担などを定めており、運営権者には空港の管理運営に必要となる経費の一部を運営費交付金として交付し、運営費交付金の対象外となる大規模な更新投資事業等については県が直営で実施する。</p> <p><b>2 主な事業内容</b></p> <p>(1) 国際線ターミナル屋根修繕工事(49,125千円)</p> <p>国際線ターミナル(旧国際会館)は築22年以上(平成8年竣工)経過しているため、屋根の老朽化が全体的に進行しており、1階のコナンホール(観光客の記念撮影ポイント)や2階テナント部、建物出入口(風除室)など複数箇所雨漏りが発生し、施設管理に支障をきたしている。そのため、平成30年度の現地調査の結果、対策が必要と判断される箇所について、修繕工事を実施するものである。</p> <p>(2) 低層風情報提供システム導入に伴う保守管理費(3,300千円)</p> <p>航空機の離着陸時に大きな影響を与える低層の風(高度約300フィート以下の風≒90m)の状況を観測する低層風情報提供システム(通称:ソルウィン)は、県、JAXA(国立研究開発法人宇宙航空研究開発機構)、システム開発会社の三者で覚書を締結(H30.2.6)し、平成30年8月から実証試験運用を行ってきた。</p> <p>平成31年3月までに行われた実証試験の結果、実際に利用したパイロットの9割以上が当該システムの有効性を認めて継続利用を希望するなど、航空機の安全な着陸(安定した飛行)に一定の効果があることが確認されており、鳥取空港の安全・安心な管理運営をより一層推進するため、引続き利用を図るものである。</p> <p>なお、本体装置は、JAXAから無償譲与を受ける。</p> <p><b>3 これまでの取組状況、改善点</b></p> <p>(1) 昨年7月28日のグランドオープン以降から今年3月末までの約8ヶ月間で、約36万人の一般来場者数を記録(対前年同期の約11倍)しており、特に、名探偵コナンを目的とした県外来訪者も大幅に増加するなど、空港が単なる移動の通過点から観光の目的地へと生まれ変わりつつある。そのため、県東・中部の空の玄関口にふさわしい施設として維持し、空港を訪れた観光客に満足していただく。</p> <p>(2) 鳥取砂丘コナン空港はその地理的要因(海沿い、滑走路北東の丘陵など)から、低層風の影響が懸念される空港の一つとして挙げられる。そのため、離着陸時に大きな影響を与える低層の風の状況を観測し、その情報を運航中の航空機に提供することで、安全な就航につながることを期待される。</p>								

(注) 起債欄の上段<>書きは、交付税措置額を除いた金額である。  
県費負担は起債欄の<>書きの金額と一般財源の金額を加算した額である。

令和元年度 一般会計補正予算説明資料

8款 土木費

4項 港湾費

空港港湾課 (内線7667)

4目 空港費

(単位：千円)

事業名	補正前	補正	計	財源内訳				備考
				国庫支出金	起債	その他	一般財源	
ツインポート加速化促進事業	30,071	7,821	37,892	3,910			3,911	
トータルコスト	41,184	7,821	49,005	(補正に係る主な内容)				
従事する職員数	1.4人	0.0人	1.4人	入札・契約の締結、協議・調整				
工程表の政策目標(指標)	-							
事業内容の説明				【「地方創生推進交付金」充当事業】				
<p><b>1 事業の目的・概要</b></p> <p>鳥取砂丘コナン空港と鳥取港が連携し、両港エリア一帯が県東中部・但馬地方の観光・交流・情報の拠点となることを目指し、「ツインポート」として交流人口の拡大と地域経済循環の加速化を図るため、誘客施設の機能強化として、鳥取砂丘コナン空港に名探偵コナンの世界観を楽しめるキッズコーナーの整備を行う。</p> <p><b>2 主な事業内容</b></p> <p>○キッズコーナーの整備 (7,821千円)</p> <p>鳥取砂丘コナン空港は、昨年7月28日の空港ターミナルビル一体化のグランドオープンにより、新たに設置したシンボルオブジェや安室透のカラーオブジェを展示した喫茶ポアロなど「名探偵コナンの世界」や新しくなったテナントでの飲食や買い物などを目当てに多くの来場者で賑わっている。</p> <p>特に、県外から来られた来場者の約6割が名探偵コナンを目当てに来場されるなど、名探偵コナン装飾への期待が大きく、今後もこの賑わいを持続させるとともにインバウンドを呼び込むためには、名探偵コナンの世界観をさらに深めることが重要である。</p> <p>また、その一方で、空港内に子供の遊び場を求める声が多いことから、名探偵コナン装飾による鳥取砂丘コナン空港にしか存在しない、子どもをはじめ幅広い年齢層の方にも一緒に名探偵コナンの世界観を楽しめるキッズコーナーを整備し、さらに魅力を充実させる。</p> <p><b>3 これまでの取組状況、改善点</b></p> <p>鳥取砂丘コナン空港は、平成30年7月からコンセッション方式による民間委託を開始するとともに、グランドオープンにより新たなテナントや名探偵コナン装飾が加わるなど、来場者にとってより楽しく、より快適に過ごせる施設と生まれ変わり、グランドオープン以降から今年3月末までの約8ヶ月間で一般来場者数が約36万人(対前年同期の約11倍)となり、特に、名探偵コナンを目的とした県外来訪者が大幅に増加している。</p> <p>また、地域住民や商工・観光、両港関係者等で構成する「空の駅推進検討会」や「ツインポート懇談会」において、両港の賑わい創出の方策や課題を協議するとともに、県・市、鳥取空港ビル㈱により「空の駅・ツインポート推進チーム会議」(チーム長：統轄監)を立ち上げ、具体的な取組を推進している。</p>								

令和元年度 一般会計補正予算説明資料

6款 農林水産業費

5項 水産業費

7目 漁港管理費

空港港湾課(内線 7311)

(単位:千円)

事業名	補正前	補正	計	財源内訳				備考
				国庫支出金	起債	その他	一般財源	
漁港維持管理費	68,068	17,200	85,268				17,200	
トータルコスト	85,532	17,200	102,732	(補正に係る主な業務内容)				
従事する職員数	2.2人	0.0人	2.2人	現地確認、設計、工事及び委託契約・監督、支払事務、関係機関との調整				
工程表の政策目標(指標)	—							
説明								
県管理漁港(網代漁港、泊漁港、淀江漁港、境漁港)において実施する、漁港施設機能維持補修及び漁港・海岸の緑地管理等に要する経費である。								
(新)漁港施設LED化事業	0	7,800	7,800		<4,900> 7,000		800	県費負担 5,700
トータルコスト	0	14,150	14,150	(補正に係る主な業務内容)				
従事する職員数	0.0人	0.8人	0.8人	現地確認、設計、工事契約・監督、支払事務、関係機関との調整				
工程表の政策目標(指標)	—							
説明								
漁港内の照明灯(県内約230基)について年次計画的(R元年度39基)にLED照明へ更新し、維持管理コスト縮減を図るものである。								

8目 漁港建設費

事業名	補正前	補正	計	財源内訳				備考
				国庫支出金	起債	その他	一般財源	
漁港事業(一般公共事業)	327,103	139,195	466,298	67,950		<40,000> 51,000	20,245	県費負担 60,245
トータルコスト	327,103	139,195	466,298	(補正に係る主な業務内容)				
従事する職員数	3.2人	0.0人	3.2人	国庫補助金業務、現地確認、設計、工事及び委託契約・監督、支払事務、関係機関との調整				
工程表の政策目標(指標)	—							
説明								
事業名	補正前	補正	計	説明				
水産物供給基盤機能保全事業	116,480	78,200	194,680	効率的で効果的な漁港・漁場施設の更新を図るため、策定した機能保全計画(長寿命化計画)に基づく漁港施設の保全工事に要する経費である。				
漁港機能増進事業	48,500	57,700	106,200	既存の漁港施設のストック効果を最大化を図り、就労環境の改善や施設の有効活用を推進するための事業(照明設備改良、機能保全計画見直し)に要する経費である。				
補助事務費(漁港建設費)	7,460	6,795	14,255	国認証増に伴う増額補正である。				
人件費継足(漁港建設費)	69,163	△ 3,500	65,663	補助事務費増額に伴う減額補正である。				

(注)起債欄の上段<>書きは、交付税措置額を除いた金額である。

県費負担は、起債欄の<>書きの金額と一般財源の金額を加算した額である。

8款 土木費

4項 港湾費

1目 港湾管理費

事業名	補正前	補正	計	財源内訳				備考
				国庫支出金	起債	その他	一般財源	
港湾維持管理費	281,301	43,037	324,338				43,037	
トータルコスト	296,383	43,037	339,420	(補正に係る主な業務内容)				
従事する職員数	1.9人	0.0人	1.9人	現地確認、設計、工事及び委託契約・監督、支払事務、関係機関との調整				
工程表の政策目標(指標)	—							
説明								
県管理港湾(田後港、鳥取港、赤碕港、逢坂港、米子港)において実施する、港湾施設機能維持補修及び港湾の緑地管理等に要する経費である。								
港湾施設長寿命化(定期点検)事業	8,100	2,565	10,665				2,565	
トータルコスト	8,894	2,565	11,459	(補正に係る主な業務内容)				
従事する職員数	0.1人	0.0人	0.1人	委託契約、関係機関との調整				
工程表の政策目標(指標)	—							
説明								
港湾施設の適切な維持管理や施設の長寿命化を図るため、各港湾施設の維持管理計画に基づき、施設点検に要する経費である。								

2目 港湾建設費

事業名	補正前	補正	計	財源内訳				備考
				国庫支出金	起債	その他	一般財源	
防災・安全交付金(港湾)	120,770	5,230	126,000	△ 1,590	<34,000> 42,000		△ 35,180	県費負担 △1,180
トータルコスト	157,285	5,230	162,515	(補正に係る主な業務内容)				
従事する職員数	4.6人	0.0人	4.6人	現地確認、設計、工事及び委託契約・監督、支払事務、関係機関との調整				
工程表の政策目標(指標)	—							
説明								
安全・安心な港湾の維持機能や港湾のさらなる活性化を促進するため、維持管理計画に基づいた点検により性能が低下していると判断された施設について、将来の改良・更新コストの抑制や平準化を図り、計画的な修繕・改良を実施するものである。								

6目 直轄空港事業費負担金

事業名	補正前	補正	計	財源内訳				備考
				国庫支出金	起債	その他	一般財源	
直轄空港事業費負担金	5,513	109	5,622				109	
トータルコスト	7,101	109	7,210	(補正に係る主な業務内容)				
従事する職員数	0.2人	0.0人	0.2人	直轄事業に係る関係機関との協議・調整、負担金の協議・支払				
工程表の政策目標(指標)	—							
説明								
国事業計画の決定に伴う補正である。								

空港港湾課 合計	4,454,896	276,371	4,731,267	70,270	<105,900> 149,000		57,101	県費負担 163,001
----------	-----------	---------	-----------	--------	----------------------	--	--------	-----------------

(注)起債欄の上段<>書きは、交付税措置額を除いた金額である。  
県費負担は、起債欄の<>書きの金額と一般財源の金額を加算した額である。



令和元年度 公共事業補正予算総括表(6月定例会)

予算関係	事業名	補正前の事業費	補正額	左の財源内訳			補正後の事業費	事業内容の説明 (主な事業箇所)	
				国庫支出金	起債				一般財源
					その他	起債			
公共事業	一般公共事業(A)	13,710,130	20,351,665	11,383,791	<5,736,710> 8,929,000	174,239	△ 135,365	県費負担 5,601,345千円	
	一般単県公共事業(B)	4,980,868	3,097,120		<820,670> 2,125,000	29,401	942,719	県費負担 1,763,389千円	
	計(C)(A+B)	18,690,998	23,448,785	11,383,791	<6,557,380> 11,054,000	203,640	807,354	県費負担 7,364,734千円	
	一般直轄事業(D)	( 8,499,134 ) 2,183,957	( 5,367,699 ) 1,614,049		<1,057,500> 1,611,000		3,049	( 13,866,833 ) 3,798,006	県費負担 1,060,549千円
	合計(E)(C+D)	20,874,955	25,062,834	11,383,791	<7,614,880> 12,665,000	203,640	810,403	45,937,789	県費負担 8,425,283千円
	災害公共事業	5,249,282			<3,750> 75,000		△ 75,000	5,249,282	県費負担 △71,250千円
	直轄災害	280,154						280,154	
	単独災害復旧事業	281,200			<88,400> 170,000		△ 170,000	281,200	県費負担 △81,600千円
	小計(F)	5,810,636			<92,150> 245,000		△ 245,000	5,810,636	県費負担 △152,850千円
	総計(E+F)	26,685,591	25,062,834	11,383,791	<7,707,930> 12,910,000	203,640	565,403	51,748,425	県費負担 8,272,433千円

(注)一般公共事業の事業費は、補助事務費及び人件費繰越を含む額である。  
 一般直轄事業、直轄災害欄の上段( )書きは事業費である。  
 起債欄の上段<>書きは、交付税措置額を除いた金額である。県費負担は、起債欄の<>書きの金額と一般財源の金額を加算した額である。

令和元年度 公共事業補正予算総括表(6月定例会)

予算関係

県土整備部(単位:千円)

事業	事業名	補正前の事業費	補正額	左の財源内訳			補正後の事業費	事業内容の説明 (主な事業箇所)	
				国庫支出金	起債	その他			一般財源
一般公共事業	一般公共事業	13,710,130	20,351,665	11,383,791	<5,736,710>	174,239	△ 135,365	県費負担 5,801,345千円	
	道路橋りょう事業	8,098,350	12,197,878	7,420,557	<3,418,000>	4,950	△ 161,829	国道178号(岩美道路)、国道313号(倉吉関金道路)外	
	街路事業	870,591	647,004	421,451	<71,500>	51,970	1,583	両三柳中央線、上井羽合線外	
	河川事業	2,155,941	2,651,091	1,253,052	<900,500>	292	2,747	千代川、八東川、日野川外	
	海岸事業	28,176	191,483	94,000	<57,710>		△ 7,517	岩美海岸、湯山海岸外	
	ダム事業		639,412	235,517	<214,000>	51,136	1,759	百谷ダム、佐治川ダム、東郷ダム、賀禰ダム、朝鍋ダム	
	砂防事業	1,504,337	3,078,999	1,497,954	<712,500>	65,891	38,154	加勢蛇川、佐陀川、荒田川外	
	港湾事業	201,939	5,230	△ 1,590	<34,000>		△ 35,180		
	農業農村整備事業								
	治山事業	444,493	801,373	394,900	<288,500>		4,473	藤津地区、宇代地区、八橋地区外	
	漁港事業	406,303	139,195	67,950	<40,000>		20,245		
					51,000			545,498	

(注)起債欄の上段<>書きは、交付税措置額を除いた金額である。県費負担は、起債欄の<>書きの金額と一般財源の金額を加算した額である。

令和元年度 公共事業補正予算総括表(6月定例会)

予算関係

県土整備部(単位:千円)

事業	事業名	補正前の事業費	補正額	左の財源内訳				補正後の事業費	事業内容の説明 (主な事業箇所) 県費負担 1,763,389千円
				国庫支出金	起債	その他	一般財源		
単県公共事業	単県公共事業	4,980,868	3,097,120		<820,670>	29,401	942,719	8,077,988	
	道路事業	3,077,697	791,973		<56,000>		695,973	3,869,670	
	河川事業	398,409	1,025,400		<337,970>		63,400	1,423,809	
	ダム事業	128,506						128,506	
	海岸事業	149,788	158,817		<188,800>		△ 62,183	308,605	
	砂防事業	594,840	976,762		<224,500>	29,401	133,361	1,571,602	
	港湾事業	289,401	45,602				45,602	335,003	
	空港事業								
	土木総務費	242,860						242,860	
	治山事業	31,299	73,566		<8,500>		48,566	104,865	
	漁港事業	68,068	25,000		<4,900>		18,000	93,068	
					7,000				

(注)起債欄の上段く書きは、交付税措置額を除いた金額である。県費負担は、起債欄のく書きの金額と一般財源の金額を加算した額である。

令和元年度 公共事業補正予算総括表(6月定例会)

事業	事業名	補正前の事業費	補正額	左の財源内訳			補正後の事業費	事業内容の説明 (主な事業箇所)
				国庫支出金	起債			
					その他	一般財源		
一般直轄事業	一般直轄事業	( 8,499,134 )	( 5,367,699 )	<1,057,500>		3,049	( 13,866,833 )	県費負担 1,060,549千円
	道路	( 7,565,840 )	( 2,898,360 )	<721,500>		2,482	( 10,464,000 )	鳥取西道路、北条道路、羅掛峠道路等
	河川	1,602,940	1,142,482	<238,000>		△ 256	( 1,504,000 )	千代川、天神川、日野川、斐伊川
	海岸	296,721	297,744	298,000			594,485	皆生海岸
	砂防	64,074	11,222	<9,000>		222	( 62,000 )	
	ダム	648,267	902,733	11,000			75,296	
	港湾	116,888	162,492	<89,000>		492	( 1,551,000 )	大山山系直轄砂防事業
	空港			162,000			279,180	
	災害公共事業							
	災害公共事業				<3,750>		109	5,622
直轄災害	建設災害復旧事業	5,249,282		75,000		△ 75,000	5,249,282	
	災害関連緊急砂防事業	3,724,722					3,724,722	
	災害復旧事業 特殊調査費	300,000					300,000	
	港湾災害復旧事業	150,000		<3,750>		△ 75,000	150,000	
	空港災害復旧事業	204,560		75,000			204,560	
	治山災害復旧事業	50,000					50,000	
	漁港災害復旧事業	600,000					600,000	
	直轄災害	220,000					220,000	
	単独災害復旧事業	280,154					280,154	
	単独災害復旧事業	281,200		<88,400>		△ 170,000	281,200	県費負担 △81,600千円
単独砂防災害復旧事業	災害復旧事業調査費	178,600		<88,400>		△ 170,000	178,600	
	単独災害復旧事業	57,600		170,000			57,600	
	単独災害関連事業	45,000					45,000	
	単独砂防災害復旧事業							

(注)一般直轄事業、直轄災害欄の上段( )書きは事業費である。起債欄の上段<>書きは、交付税措置額を除いた金額である。県費負担は、起債欄の<>書きの金額と一般財源の金額を加算した額である。

令和元年度6月補正予算歳入歳出事項別明細書(県土整備部)

(単位:千円)

款 項 目 節	6款 農林水産業費								
	補正前	補正額	補正後	うち県土整備部					
				補正前	補正額	補正後	4項 林業費		
補正前	補正額	補正後	補正前				補正額	補正後	
1 報 酬	370,288		370,288	1,035		1,035	210		210
2 給 料	2,438,436		2,438,436	128,126		128,126	84,084		84,084
3 職員手当等	1,231,077		1,231,077	63,134		63,134	42,091		42,091
4 共 済 費	888,611		888,611	43,333		43,333	28,799		28,799
5 災害補償費									
6 恩給及び退職年金									
7 賞 金	607		607						
8 報 償 費	36,220	1,334	37,554						
9 旅 費	84,529	2,913	87,442	991	1,913	2,904	691	1,413	2,104
費用弁償	4,386		4,386						
普通旅費	72,582	2,163	74,745	991	1,913	2,904	691	1,413	2,104
特別旅費	7,561	750	8,311						
10 交 際 費	100		100						
11 需 用 費	422,778	8,404	431,182	2,900	7,104	10,004	530	2,334	2,864
12 役 務 費	111,207	3,010	114,217	589	2,365	2,954	439	2,015	2,454
13 委 託 料	1,740,569	824,294	2,564,863	89,080	146,684	235,764	60,100	88,931	149,031
14 使用料及び賃借料	117,612	4,714	122,326	1,239	4,474	5,713	1,089	4,162	5,251
15 工事請負費	3,345,157	2,094,170	5,439,327	448,800	871,194	1,319,994	254,170	770,684	1,024,854
16 原 材 料 費	3,444		3,444						
17 公有財産購入費	500		500						
18 備品購入費	131,944	20,226	152,170	150		150			
19 負担金、補助及び交付金	9,493,600	1,027,181	10,520,781	195,457	20,000	215,457		20,000	20,000
20 扶 助 費									
21 貸 付 金	511,343		511,343						
22 補償、補填及び賠償金	30,699	103,345	134,044	3,800	7,400	11,200	3,800	7,400	11,200
23 償還金、利子及び割引料	663,392		663,392						
24 投資及び出資金	10		10						
25 積 立 金	633,301		633,301						
26 寄 付 金									
27 公 課 費	382		382						
28 繰 出 金	170,199		170,199						
予 備 費									
計	22,426,005	4,089,591	26,515,596	976,634	1,061,134	2,037,768	476,003	896,939	1,372,942
財 源									
国庫支出金	6,949,982	2,437,698	9,387,680	412,423	462,850	875,273	140,260	394,900	535,160
地方債	2,301,000	1,154,000	3,455,000	465,000	485,000	950,000	310,000	427,000	737,000
その他	2,904,721	1,099,270	4,003,991	9,829	22,000	31,829		22,000	22,000
一般財源	10,270,302	△ 601,377	9,668,925	89,382	91,284	180,666	25,743	53,039	78,782

令和元年度6月補正予算歳入歳出事項別明細書(県土整備部)

(単位:千円)

款 項 目  節	6款 農林水産業費								
	うち県土整備部								
	4項 林業費			5項 水産業費			7目 漁港管理費		
	7目 治山費								
	補正前	補正額	補正後	補正前	補正額	補正後	補正前	補正額	補正後
1 報酬	210		210	825		825			
2 給料	84,084		84,084	42,042		42,042			
3 職員手当等	42,091		42,091	21,043		21,043			
4 共済費	28,799		28,799	14,534		14,534			
5 災害補償費									
6 恩給及び退職年金									
7 賃金									
8 報償費									
9 旅費	691	1,413	2,104	300	500	800	300	500	800
費用弁償									
普通旅費	691	1,413	2,104	300	500	800	300	500	800
特別旅費									
10 交際費									
11 需用費	530	2,334	2,864	2,370	4,770	7,140	2,370	4,770	7,140
12 役務費	439	2,015	2,454	150	350	500	150	350	500
13 委託料	60,100	88,931	149,031	28,980	57,753	86,733	27,052	1,758	28,810
14 使用料及び賃借料	1,089	4,162	5,251	150	312	462	150	312	462
15 工事請負費	254,170	770,684	1,024,854	194,630	100,510	295,140	45,430	17,310	62,740
16 原材料費									
17 公有財産購入費									
18 備品購入費				150		150			
19 負担金、補助及び交付金		20,000	20,000	195,457		195,457	13,880		13,880
20 扶助費									
21 貸付金									
22 補償、補填及び賠償金	3,800	7,400	11,200						
23 償還金、利子及び割引料									
24 投資及び出資金									
25 積立金									
26 寄付金									
27 公課費									
28 繰出金									
予備費									
計	476,003	896,939	1,372,942	500,631	164,195	664,826	89,332	25,000	114,332
財源									
国庫支出金	140,260	394,900	535,160	272,163	67,950	340,113	6,123		6,123
地方債	310,000	427,000	737,000	155,000	58,000	213,000	20,000	7,000	27,000
その他		22,000	22,000	9,829		9,829	7,453		7,453
一般財源	25,743	53,039	78,782	63,639	38,245	101,884	55,756	18,000	73,756

令和元年度6月補正予算歳入歳出事項別明細書(県土整備部)

(単位:千円)

節	6款 農林水産業費			8款 土木費														
	うち県土整備部			補正前	補正額	補正後	うち県土整備部											
	5項 水産業費						補正前	補正額	補正後	補正前	補正額	補正後						
	8目 漁港建設費												補正前	補正額	補正後	補正前	補正額	補正後
	補正前	補正額	補正後															
1 報酬	825		825	284,477		284,477	243,496		243,496									
2 給料	42,042		42,042	2,006,550	△ 7,644	1,998,906	1,765,764		1,765,764									
3 職員手当等	21,043		21,043	1,005,393	△ 3,826	1,001,567	884,869		884,869									
4 共済費	14,534		14,534	730,637	△ 2,618	728,019	643,604		643,604									
5 災害補償費																		
6 恩給及び退職年金																		
7 賃金				521		521												
8 報償費				7,748	931	8,679	7,042	267	7,309									
9 旅費				31,537	10,607	42,144	25,412	10,399	35,811									
費用弁償				2,472	20	2,492	1,848	20	1,868									
普通旅費				27,089	10,295	37,384	22,102	10,295	32,397									
特別旅費				1,976	292	2,268	1,462	84	1,546									
10 交際費				100		100	100		100									
11 需用費				400,488	131,603	532,091	368,084	131,603	499,687									
12 役務費				128,448	42,207	170,655	114,733	42,207	156,940									
13 委託料	1,928	55,995	57,923	3,920,953	3,341,199	7,262,152	2,948,066	3,333,743	6,281,809									
14 使用料及び賃借料				198,480	77,513	275,993	163,194	77,513	240,707									
15 工事請負費	149,200	83,200	232,400	11,883,352	16,711,989	28,595,341	10,702,573	16,684,989	27,387,562									
16 原材料費				4,968	4,968	9,936	4,968	4,968	9,936									
17 公有財産購入費				375,967	555,500	931,467	375,967	555,500	931,467									
18 備品購入費	150		150	329,874	353	330,227	314,216	353	314,569									
19 負担金、補助及び交付金	181,577		181,577	5,958,226	2,153,258	8,111,484	5,126,612	2,139,541	7,266,153									
20 扶助費																		
21 貸付金				3,057		3,057												
22 補償、補填及び賠償金				720,204	1,151,160	1,871,364	710,663	1,151,160	1,861,823									
23 償還金、利子及び割引料				4,000		4,000	4,000		4,000									
24 投資及び出資金				300,069		300,069												
25 積立金				161,116		161,116												
26 寄付金																		
27 公課費				7,556		7,556	7,556		7,556									
28 繰出金				15,380		15,380												
予備費																		
計	411,299	139,195	550,494	28,479,101	24,167,200	52,646,301	24,410,919	24,132,243	48,543,162									
財源内訳	国庫支出金	266,040	67,950	333,990	6,590,839	10,943,214	17,533,853	6,096,834	10,924,851	17,021,685								
	地方債	135,000	51,000	186,000	10,942,000	12,308,000	23,250,000	9,996,000	12,295,000	22,291,000								
	その他	2,376		2,376	1,599,555	214,040	1,813,595	790,934	214,040	1,004,974								
	一般財源	7,883	20,245	28,128	9,346,907	701,946	10,048,853	7,527,151	698,352	8,225,503								

令和元年度6月補正予算歳入歳出事項別明細書(県土整備部)

(単位:千円)

節	款 項 目	8款 土木費								
		うち県土整備部								
		1項 土木管理費				2項 道路橋りょう費				
		補正前	補正額	補正後	1目 土木総務費			補正前	補正額	補正後
補正前	補正額				補正後					
1	報 酬	117,228		117,228	105,204		105,204	61,969		61,969
2	給 料	183,456		183,456	183,456		183,456	898,170		898,170
3	職員手当等	91,824		91,824	91,824		91,824	450,439		450,439
4	共 済 費	81,358		81,358	79,453		79,453	317,660		317,660
5	災害補償費									
6	恩給及び退職年金									
7	賞 金									
8	報 償 費	6,187		6,187	6,187		6,187	160		160
9	旅 費	7,780		7,780	7,032		7,032	9,112	6,300	15,412
	費用弁償	1,247		1,247	956		956	30		30
	普通旅費	6,015		6,015	5,558		5,558	8,790	6,250	15,040
	特別旅費	518		518	518		518	292	50	342
10	交 際 費	100		100	100		100			
11	需用費	26,228		26,228	25,857		25,857	282,449	105,687	388,136
12	役 務 費	24,831		24,831	24,501		24,501	54,310	30,869	85,179
13	委 託 料	253,311	66,675	319,986	244,201	66,675	310,876	1,431,596	1,964,825	3,396,421
14	使用料及び賃借料	10,740		10,740	9,994		9,994	68,745	61,548	130,293
15	工事請負費	123,804		123,804	123,804		123,804	7,039,864	9,186,397	16,226,261
16	原 材 料 費							4,968	4,968	9,936
17	公有財産購入費	1,297		1,297	1,297		1,297	211,450	339,150	550,600
18	備品購入費							263,210	353	263,563
19	負担金、補助及び交付金	79,638		79,638	79,624		79,624	1,921,847	1,634,671	3,556,518
20	扶 助 費									
21	貸 付 金									
22	補償、補填及び賠償金	786		786	786		786	349,800	797,565	1,147,365
23	償還金、利子及び割引料	1,000		1,000	1,000		1,000			
24	投資及び出資金									
25	積 立 金									
26	寄 付 金									
27	公 課 費	7		7	7		7	7,350		7,350
28	繰 出 金									
	予 備 費									
	計	1,009,575	66,675	1,076,250	984,327	66,675	1,051,002	13,373,099	14,132,333	27,505,432
財	国庫支出金	1,135		1,135	1,135		1,135	4,129,412	7,420,557	11,549,969
源	地方債	174,000	66,000	240,000	174,000	66,000	240,000	5,550,000	6,170,000	11,720,000
内	その他	72,181		72,181	65,150		65,150	463,504	4,950	468,454
訳	一般財源	762,259	675	762,934	744,042	675	744,717	3,230,183	536,826	3,767,009



令和元年度6月補正予算歳入歳出事項別明細書(県土整備部)

(単位:千円)

節	8款 土木費									
	うち県土整備部									
	2項 道路橋りょう費		1目 道路橋りょう総務費			2目 道路橋りょう維持費		3目 道路橋りょう新設改良費		
	補正前	補正額	補正後	補正前	補正額	補正後	補正前	補正額	補正後	
1 報酬	34,998		34,998	14,887		14,887	12,084		12,084	
2 給料	241,482		241,482	293,598		293,598	363,090		363,090	
3 職員手当等	121,620		121,620	146,976		146,976	181,843		181,843	
4 共済費	88,246		88,246	103,082		103,082	126,332		126,332	
5 災害補償費										
6 恩給及び退職年金										
7 賞金										
8 報償費	160		160							
9 旅費	2,468	300	2,768	3,239	2,692	5,931	3,405	3,308	6,713	
費用弁償				20		20	10		10	
普通旅費	2,402	300	2,702	3,149	2,642	5,791	3,239	3,308	6,547	
特別旅費	66		66	70	50	120	156		156	
10 交際費										
11 需用費	26,112	1,500	27,612	239,929	90,842	330,771	16,408	13,345	29,753	
12 役務費	15,796	4,000	19,796	27,024	15,511	42,535	11,490	11,358	22,848	
13 委託料	33,379	17,111	50,490	1,138,781	774,262	1,913,043	259,436	1,173,452	1,432,888	
14 使用料及び賃借料	4,647	500	5,147	31,976	21,289	53,165	32,222	39,759	71,981	
15 工事請負費				3,666,654	4,484,960	8,151,614	3,373,210	4,701,437	8,074,647	
16 原材料費				4,968	4,968	9,936				
17 公有財産購入費				101,450	32,850	134,300	110,000	306,300	416,300	
18 備品購入費				263,060	353	263,413	150		150	
19 負担金、補助及び交付金	18,920		18,920	169,487	△ 6,811	162,676	130,500	499,000	629,500	
20 扶助費										
21 貸付金										
22 補償、補填及び賠償金	2,000		2,000	217,800	177,165	394,965	130,000	620,400	750,400	
23 償還金、利子及び割引料										
24 投資及び出資金										
25 積立金										
26 寄付金										
27 公課費				7,350		7,350				
28 繰出金										
予備費										
計	589,828	23,411	613,239	6,430,161	5,598,081	12,028,242	4,750,170	7,368,359	12,118,529	
財源内訳	国庫支出金	1,450		1,450	1,947,148	3,210,998	5,158,146	2,180,814	4,209,559	6,390,373
	地方債				1,566,000	1,913,000	3,478,000	2,382,000	3,117,000	5,499,000
	その他	2,127		2,127	340,827		340,827	120,550	4,950	125,500
	一般財源	586,251	23,411	609,662	2,576,186	474,083	3,050,269	66,806	36,850	103,656

令和元年度6月補正予算歳入歳出事項別明細書(県土整備部)

(単位:千円)

款 項 目 節	8款 土木費								
	うち県土整備部								
	2項 道路橋りょう費			3項 河川海岸費					
	4目 直轄道路事業費負担金						1目 河川総務費		
	補正前	補正額	補正後	補正前	補正額	補正後	補正前	補正額	補正後
1 報 酬				57,041		57,041	49,149		49,149
2 給 料				561,834		561,834	68,934		68,934
3 職員手当等				281,379		281,379	34,536		34,536
4 共 済 費				201,689		201,689	31,564		31,564
5 災 害 補 償 費									
6 恩給及び退職年金									
7 賞 金									
8 報 償 費				511	110	621	361		361
9 旅 費				4,921	4,092	9,013	2,696	1,612	4,308
費用弁償				67	20	87	4	10	14
普通旅費				4,207	4,045	8,252	2,589	1,602	4,191
特別旅費				647	27	674	103		103
10 交 際 費									
11 需 用 費				31,721	19,089	50,810	24,934	9,409	34,343
12 役 務 費				26,646	11,338	37,984	23,716	3,965	27,681
13 委 託 料				962,165	1,178,687	2,140,852	280,083	272,334	552,417
14 使用料及び賃借料				48,093	15,965	64,058	4,125	4,223	8,348
15 工事請負費				2,663,810	7,219,068	9,882,878	342,706	1,952,315	2,295,021
16 原 材 料 費									
17 公有財産購入費				132,000	72,350	204,350		2,000	2,000
18 備品購入費				3,728		3,728	3,728		3,728
19 負担金、補助及び交付金	1,602,940	1,142,482	2,745,422	484,380	504,761	989,141	2,709		2,709
20 扶 助 費									
21 貸 付 金									
22 補償、補填及び賠償金				216,077	148,595	364,672		3,000	3,000
23 償還金、利子及び割引料				3,000		3,000	3,000		3,000
24 投資及び出資金									
25 積 立 金									
26 寄 付 金									
27 公 課 費				199		199	35		35
28 繰 出 金									
予 備 費									
計	1,602,940	1,142,482	2,745,422	5,679,194	9,174,055	14,853,249	872,276	2,248,858	3,121,134
財 国庫支出金				1,407,608	3,080,523	4,488,131	27,757	562,483	590,240
源 地 方 債	1,602,000	1,140,000	2,742,000	3,359,000	5,796,000	9,155,000	211,000	1,631,000	1,842,000
内 そ の 他				131,354	157,120	288,474	33,415	292	33,707
訳 一 般 財 源	940	2,482	3,422	781,232	140,412	921,644	600,104	55,083	655,187

令和元年度6月補正予算歳入歳出事項別明細書(県土整備部)

(単位:千円)

節	8款 土木費									
	うち県土整備部									
	3項 河川海岸費									
	2目 河川改良費			3目 砂防費			4目 海岸保全費			
	補正前	補正額	補正後	補正前	補正額	補正後	補正前	補正額	補正後	
1 報酬	166		166	7,726		7,726				
2 給料	255,936		255,936	221,676		221,676	15,288		15,288	
3 職員手当等	128,202		128,202	110,989		110,989	7,652		7,652	
4 共済費	87,703		87,703	77,186		77,186	5,236		5,236	
5 災害補償費										
6 恩給及び退職年金										
7 賞金										
8 報償費				74		74		110	110	
9 旅費	58		58	2,069	2,453	4,522		27	27	
費用弁償	58		58	5	10	15				
普通旅費				1,618	2,443	4,061				
特別旅費				446		446		27	27	
10 交際費										
11 需用費	30	3,000	3,030	4,655	6,480	11,135		200	200	
12 役務費	500	700	1,200	2,030	6,573	8,603	200	100	300	
13 委託料	366,100	347,723	713,823	312,700	450,147	762,847		108,483	108,483	
14 材料及び賃借料	22,580	500	23,080	19,888	11,142	31,030	1,500	100	1,600	
15 工事請負費	1,023,000	2,047,930	3,070,930	1,191,658	3,043,543	4,235,201	104,200	175,280	279,480	
16 原材料費										
17 公有財産購入費	100,000	△ 21,500	78,500	32,000	91,850	123,850				
18 備品購入費										
19 負担金、補助及び交付金				4,188	33,303	37,491				
20 扶助費										
21 貸付金										
22 補償、補填及び賠償金	183,000	12,900	195,900	33,077	132,695	165,772				
23 償還金、利子及び割引料										
24 投資及び出資金										
25 積立金										
26 寄付金										
27 公課費										
28 繰出金										
予備費										
計	2,167,275	2,391,253	4,558,528	2,019,916	3,778,186	5,798,102	134,076	284,300	418,376	
財源内訳	国庫支出金	841,800	926,086	1,787,886	538,051	1,497,954	2,036,005		94,000	94,000
	地方債	1,311,000	1,393,000	2,704,000	1,361,000	2,035,000	3,396,000		266,000	266,000
	その他	5,000	61,536	66,536	92,939	95,292	188,231			
	一般財源	9,475	10,631	20,106	27,926	149,940	177,866	134,076	△ 75,700	58,376

令和元年度6月補正予算歳入歳出事項別明細書(県土整備部)

(単位:千円)

款 項 目 節	8款 土木費								
	うち県土整備部								
	3項 河川海岸費			4項 港湾費					
	6目 直轄河川海岸事業費負担金			1目 港湾管理費					
	補正前	補正額	補正後	補正前	補正額	補正後	補正前	補正額	補正後
1 報 酬				5,124		5,124	2,086		2,086
2 給 料				42,042		42,042			
3 職員手当等				21,043		21,043			
4 共 済 費				15,219		15,219	323		323
5 災 害 補 償 費									
6 恩給及び退職年金									
7 賞 金									
8 報 償 費				184	157	341	184	157	341
9 旅 費				2,460	7	2,467	1,980	7	1,987
費用弁償				185		185	185		185
普通旅費				2,270		2,270	1,800		1,800
特別旅費				5	7	12	5	7	12
10 交 際 費									
11 需 用 費				23,840	6,827	30,667	17,896	6,827	24,723
12 役 務 費				4,921		4,921	2,789		2,789
13 委 託 料				277,909	41,552	319,461	213,711	7,600	221,311
14 使用料及び賃借料				32,526		32,526	6,570		6,570
15 工 事 請 負 費				415,095	63,524	478,619	261,265	32,000	293,265
16 原 材 料 費									
17 公有財産購入費				10,220		10,220			
18 備 品 購 入 費				47,128		47,128	200		200
19 負担金、補助及び交付金	477,483	471,458	948,941	2,549,894	109	2,550,003	6,736		6,736
20 扶 助 費									
21 貸 付 金									
22 補償、補填及び賠償金				2,000		2,000	2,000		2,000
23 償還金、利子及び割引料									
24 投資及び出資金									
25 積 立 金									
26 寄 付 金									
27 公 課 費									
28 繰 出 金									
予 備 費									
計	477,483	471,458	948,941	3,449,605	112,176	3,561,781	515,750	46,591	562,341
財 国庫支出金				84,512	2,320	86,832	2,085		2,085
源 地 方 債	476,000	471,000	947,000	571,000	91,000	662,000	264,000		264,000
内 そ の 他				71,706		71,706	43,341		43,341
訳 一 般 財 源	1,483	458	1,941	2,722,387	18,856	2,741,243	206,324	46,591	252,915

令和元年度6月補正予算歳入歳出事項別明細書(県土整備部)

(単位:千円)

節	8款 土木費								
	うち県土整備部								
	4項 港湾費								
	2目 港湾建設費		4目 空港費			6目 直轄空港事業費負担金			
	補正前	補正額	補正後	補正前	補正額	補正後	補正前	補正額	補正後
1 報酬	3,038		3,038						
2 給料	42,042		42,042						
3 職員手当等	21,043		21,043						
4 共済費	14,896		14,896						
5 災害補償費									
6 恩給及び退職年金									
7 賞金									
8 報償費									
9 旅費				470		470			
費用弁償									
普通旅費				470		470			
特別旅費									
10 交際費									
11 需用費				5,944		5,944			
12 役務費				2,132		2,132			
13 委託料	29,000	19,990	48,990	35,198	13,962	49,160			
14 使用料及び賃借料				25,956		25,956			
15 工事請負費	91,770	△ 14,760	77,010	62,060	46,284	108,344			
16 原材料費									
17 公有財産購入費				10,220		10,220			
18 備品購入費	150		150	46,778		46,778			
19 負担金、補助及び交付金				449,340		449,340	5,513	109	5,622
20 扶助費									
21 貸付金									
22 補償、補填及び賠償金									
23 償還金、利子及び割引料									
24 投資及び出資金									
25 積立金									
26 寄付金									
27 公課費									
28 繰出金									
予備費									
計	201,939	5,230	207,169	638,098	60,246	698,344	5,513	109	5,622
財源									
国庫支出金	45,090	△ 1,590	43,500	9,925	3,910	13,835			
地方債	107,000	42,000	149,000	97,000	49,000	146,000	5,000		5,000
その他				5,234		5,234			
一般財源	49,849	△ 35,180	14,669	525,939	7,336	533,275	513	109	622

令和元年度6月補正予算歳入歳出事項別明細書(県土整備部)

(単位:千円)

款 項 目 節	8款 土木費						11款 災害復旧費		
	うち県土整備部						補正前	補正額	補正後
	5項 都市計画費								
	補正前	補正額	補正後	2目 街路事業費					
補正前				補正額	補正後				
1 報 酬	2,134		2,134	1,154		1,154			
2 給 料	80,262		80,262	80,230		80,230	49,686		49,686
3 職員手当等	40,184		40,184	40,171		40,171	24,965		24,965
4 共 済 費	27,678		27,678	27,672		27,672	17,017		17,017
5 災 害 補 償 費									
6 恩給及び退職年金									
7 賞 金									
8 報 償 費									
9 旅 費	1,139		1,139	25		25	985		985
費用弁償	319		319						
普通旅費	820		820	25		25	985		985
特別旅費									
10 交 際 費									
11 需 用 費	3,846		3,846	2,613		2,613	5,943		5,943
12 役 務 費	4,025		4,025	3,099		3,099	2,443		2,443
13 委 託 料	23,085	82,004	105,089	4,838	82,004	86,842	615,753	50,000	665,753
14 使用料及び賃借料	3,080		3,080	2,639		2,639	2,232		2,232
15 工事請負費	460,000	216,000	676,000	460,000	216,000	676,000	4,860,565	390,000	5,250,565
16 原 材 料 費									
17 公有財産購入費	21,000	144,000	165,000	21,000	144,000	165,000	15,100		15,100
18 備 品 購 入 費	150		150	150		150			
19 負担金、補助及び交付金	90,853		90,853	90,486		90,486	1,202,751		1,202,751
20 扶 助 費									
21 貸 付 金									
22 補償、補填及び賠償金	142,000	205,000	347,000	142,000	205,000	347,000	36,500		36,500
23 償還金、利子及び割引料									
24 投資及び出資金									
25 積 立 金									
26 寄 付 金									
27 公 課 費									
28 繰 出 金									
予 備 費									
計	899,446	647,004	1,546,450	876,077	647,004	1,523,081	6,833,940	440,000	7,273,940
財 国庫支出金	474,167	421,451	895,618	474,103	421,451	895,554	4,367,483	215,475	4,582,958
源 地 方 債	342,000	172,000	514,000	342,000	172,000	514,000	2,180,000	431,000	2,611,000
内 そ の 他	52,189	51,970	104,159	52,189	51,970	104,159			
訳 一 般 財 源	31,090	1,583	32,673	7,785	1,583	9,368	286,457	△ 206,475	79,982

令和元年度6月補正予算歳入歳出事項別明細書(県土整備部)

(単位:千円)

節	款 項 目	11款 災害復旧費								
		うち県土整備部								
		2項 土木施設災害復旧費								
		1目 建設災害復旧費								
	補正前	補正額	補正後	補正前	補正額	補正後	補正前	補正額	補正後	
1	報 酬									
2	給 料	49,686		49,686	49,686		49,686	44,225	44,225	
3	職員手当等	24,965		24,965	24,965		24,965	23,374	23,374	
4	共 済 費	17,017		17,017	17,017		17,017	15,996	15,996	
5	災 害 補 償 費									
6	恩給及び退職年金									
7	賞 金									
8	報 償 費									
9	旅 費	985		985	985		985	859	859	
	費用弁償									
	普通旅費	985		985	985		985	859	859	
	特別旅費									
10	交 際 費									
11	需 用 費	5,943		5,943	5,943		5,943	5,335	5,335	
12	役 務 費	2,443		2,443	2,443		2,443	1,738	1,738	
13	委 託 料	606,753		606,753	471,753		471,753	469,253	469,253	
14	使用料及び賃借料	2,232		2,232	2,232		2,232	1,652	1,652	
15	工事請負費	4,778,950		4,778,950	4,091,950		4,091,950	3,822,790	3,822,790	
16	原 材 料 費									
17	公有財産購入費	15,100		15,100	15,100		15,100	15,100	15,100	
18	備品購入費									
19	負担金、補助及び交付金	280,154		280,154	280,154		280,154			
20	扶 助 費									
21	貸 付 金									
22	補償、補填及び賠償金	36,500		36,500	25,500		25,500	25,500	25,500	
23	償還金、利子及び割引料									
24	投資及び出資金									
25	積 立 金									
26	寄 付 金									
27	公 課 費									
28	繰 出 金									
	予 備 費									
	計	5,820,728		5,820,728	4,987,728		4,987,728	4,425,822	4,425,822	
財源内訳	国庫支出金	3,387,787		3,387,787	2,840,981		2,840,981	2,654,448	2,654,448	
	地方債	2,159,000	245,000	2,404,000	1,880,000	245,000	2,125,000	1,508,000	245,000	1,753,000
	その他									
	一般財源	273,941	△ 245,000	28,941	266,747	△ 245,000	21,747	263,374	△ 245,000	18,374

令和元年度6月補正予算歳入歳出事項別明細書(県土整備部)

(単位:千円)

節	款 項 目	県 土 整 備 部 合 計		
		補正前	補正額	補正後
1	報 酬	244,848		244,848
2	給 料	1,941,576		1,941,576
3	職員手当等	972,968		972,968
4	共 済 費	703,954		703,954
5	災害補償費			
6	恩給及び退職年金			
7	賃 金			
8	報 償 費	7,042	267	7,309
9	旅 費	27,692	12,312	40,004
	費用弁償	1,915	20	1,935
	普通旅費	24,315	12,208	36,523
	特別旅費	1,462	84	1,546
10	交 際 費	100		100
11	需 用 費	376,946	138,707	515,653
12	役 務 費	117,768	44,572	162,340
13	委 託 料	3,656,895	3,480,427	7,137,322
14	使用料及び賃借料	166,755	81,987	248,742
15	工事請負費	15,930,323	17,556,183	33,486,506
16	原 材 料 費	4,968	4,968	9,936
17	公有財産購入費	391,067	555,500	946,567
18	備 品 購 入 費	314,366	353	314,719
19	負担金、補助及び交付金	5,602,231	2,159,541	7,761,772
20	扶 助 費			
21	貸 付 金			
22	補償、補填及び賠償金	750,963	1,158,560	1,909,523
23	償還金、利子及び割引料	4,000		4,000
24	投資及び出資金			
25	積 立 金			
26	寄 付 金			
27	公 課 費	7,556		7,556
28	繰 出 金			
	予 備 費			
	計	31,222,018	25,193,377	56,415,395
財 源 内 訳	国庫支出金	9,897,044	11,387,701	21,284,745
	地 方 債	12,620,000	13,025,000	25,645,000
	そ の 他	800,776	236,040	1,036,816
	一 般 財 源	7,904,198	544,636	8,448,834



節 の 明 細

項 目		金額(千円)等
6款	農林水産業費	
4項	林業費	
7目	治山費	
	負担金、補助及び交付金	単県斜面崩壊復旧事業費補助金
		20,000
8款	土木費	
2項	道路橋りょう費	
2目	道路橋りょう維持費	
	負担金、補助及び交付金	通学路安全対策事業
		道路維持修繕費
		町道の耐震対策に係る負担金(町道勅上野線)
		△ 13,000
		2,533
		3,656
3目	道路橋りょう新設改良費	
	負担金、補助及び交付金	地域高規格道路整備事業
		防災・安全交付金(県道改良)
		449,000
		50,000
4目	直轄道路事業費負担金	
	負担金、補助及び交付金	直轄道路事業費負担金
		1,142,482
3項	河川海岸費	
3目	砂防費	
	負担金、補助及び交付金	急傾斜地崩壊対策事業費補助金
		単県小規模急傾斜地崩壊対策事業費補助金
		9,503
		23,800
6目	直轄河川海岸事業費負担金	
	負担金、補助及び交付金	直轄河川事業費負担金
		直轄海岸保全事業費負担金
		直轄砂防事業費負担金
		297,744
		11,222
		162,492
4項	港湾費	
6目	直轄空港事業費負担金	
	負担金、補助及び交付金	直轄空港事業費負担金
		109

債務負担行為で翌年度以降にわたるものについての前年度末までの支出額  
又は支出額の見込み及び当該年度以降の支出予定額等に関する調書

当該年度提出に係る分

事 項	課名	限度額	前年度末までの支出(見込)額		当該年度以降の支出予定額		左 の 財 源 内 訳			
			期 間	金 額	期 間	金 額	特 定 財 源			一 般 財 源
							千円	千円	千円	
令和元年度 一般県道如来原御机線 (南大山大橋)橋りょう 耐震工事	道路企画 課	500,000			令和2年度	500,000	338,250	145,000	0	16,750

条例名等	鳥取県砂利採取条例の一部を改正する条例
提出理由及び概要	<p>1 提出理由 砂利の採取計画等に関する規則の一部が改正され、採取計画の変更認可を要しない軽微な変更の基準に関し必要な事項は、採取計画の認可をした都道府県等が定めることができることとされたことに伴い、所要の改正を行う。</p> <p>2 概要 (1) 採取計画の変更認可を要しない軽微な変更は、認可計画の範囲内において行う変更であって、次のいずれかに該当するものとする。 ア 地域の変更又は地番の変更に伴う変更 イ 砂利採取場の面積の減少 ウ 採取をする砂利の種類又は種類ごとの数量の減少 エ 採取の期間の短縮 オ 採掘又は切土をする土地の面積又は深さの減少 (2) 施行期日は、公布日とする。</p>

<p>条例名等</p>	<p>鳥取県手数料徴収条例及び鳥取県警察手数料条例の一部を改正する条例</p>
<p>提出理由及び概要</p>	<p>1 提出理由                  受益と負担の公平確保のため、採石業務管理者試験の実施に係る手数料の額を改める。</p> <p>2 概要                  (1) 採石業務管理者試験に係る手数料の額を1件につき8,100円(現行8,000円)に引き上げる。                  (2) 施行期日は、令和元年10月1日とする。</p>

鳥取県手数料徴収条例の一部を改正する条例

鳥取県手数料徴収条例（平成12年鳥取県条例第37号）の一部を次のように改正する。

次の表の改正前の欄に掲げる規定を同表の改正後の欄に掲げる規定に、下線で示すように改正する。

改正後	改正前
<p>(手数料の徴収)</p> <p>第2条 次の各号に掲げる事務については、申請その他の行為により当該事務をすることを求める者から、当該各号の事務に応じて別に定める期限までに、当該各号に定める額の手数料を徴収する。</p> <p>(1)～(292) 略</p> <p>(293) 採石法第32条の13第1項の規定に基づく採石業務管理者試験の実施 1件につき<u>8,100円</u></p> <p>(294)～(328) 略</p> <p>2 略</p>	<p>(手数料の徴収)</p> <p>第2条 次の各号に掲げる事務については、申請その他の行為により当該事務をすることを求める者から、当該各号の事務に応じて別に定める期限までに、当該各号に定める額の手数料を徴収する。</p> <p>(1)～(292) 略</p> <p>(293) 採石法第32条の13第1項の規定に基づく採石業務管理者試験の実施 1件につき<u>8,000円</u></p> <p>(294)～(328) 略</p> <p>2 略</p>

附 則

この条例は、令和元年10月1日から施行する。

令和元年度鳥取県一般会計繰越明許費繰越計算書

款	項	目	事業名	額名	予算額	原簿繰越額	収入 勘定科目		支出 勘定科目		繰越額	繰越額	繰越額
							未済入 特別会計	国庫支出金	未済入 特別会計	国庫支出金			
6 農林水産費	4 林業費	7 治山費	治山事業費(県土)	治山砂防課	430,817,000	132,810,424	0	66,585,132	0	0	0	66,000,000	45,292
			農山漁村地域整備交付金事業費(治山)	治山砂防課	392,169,000	121,814,499	0	61,187,341	0	0	0	60,000,000	427,118
			治山事業新規事業化調整費	治山砂防課	28,250,000	20,458,080	0	0	0	0	0	0	20,458,080
			風災斜面崩壊復旧事業費	治山砂防課	140,000,000	132,037,590	198,000	0	0	0	0	82,000,000	49,839,950
			治山維持修繕費	治山砂防課	51,038,000	51,837,345	438,000,000	0	220,000,000	0	0	216,000,000	51,837,345
			治山事業費(県土(国補正))	治山砂防課	21,000,000	21,000,000	0	0	10,500,000	0	0	10,000,000	500,000
			農山漁村地域整備交付金事業費(治山(国補正))	治山砂防課	22,850,000	22,850,000	0	0	0	0	0	22,000,000	850,000
	5 水産費	8 漁港施設費	補助業務費(治山費(国補正))	空港港湾課	24,147,720	17,943,220	0	0	0	0	0	5,000,000	1,204,500
			水産物供給施設整備保全事業費	空港港湾課	75,000,000	75,000,000	0	0	0	0	0	37,000,000	500,000
			漁港施設維持費(国補正)	空港港湾課	18,000,000	13,111,920	300,000,000	0	200,000,000	0	0	91,000,000	0
			特定漁港漁場整備事業費(国補正)	空港港湾課	15,000,000	15,000,000	0	0	0	0	0	15,000,000	0
8 土木費	1 土木管理費	2 道路橋りょう維持費	補助業務費(漁港施設費(国補正))	技術企画課	21,860,000	21,860,000	0	0	0	0	0	0	21,860,000
			防火・安全交付金事業費(交通安全)	道路企画課	58,118,000	147,412,984	0	92,777,090	0	0	0	54,000,000	835,864
			防火・安全交付金事業費(橋りょう補修)	道路企画課	3,254,393,000	1,329,725,641	0	903,869,000	0	0	0	422,000,000	856,641
			防火・安全交付金事業費(管渠)	道路企画課	384,647,000	213,767,409	689,050	159,042,000	0	0	0	54,000,000	725,409
			防火・安全交付金事業費(災害防除)	道路企画課	332,000,000	51,997,050	0	32,238,000	0	0	0	19,000,000	90,000
			防火・安全交付金事業費(橋補修)	道路企画課	1,806,929,000	399,791,765	0	255,143,000	0	0	0	0	144,648,785
			防火・安全交付金事業費(橋りょう維持費)	道路企画課	74,201,000	17,876,778	0	0	0	0	17,876,778	0	0
			県受託事業費(防災・安全交付金(補修))	道路企画課	29,000,000	29,000,000	0	0	0	0	29,000,000	0	0
			防火・安全交付金事業費(降雪機械)	道路企画課	254,700,000	4,101,465	0	2,735,000	0	0	0	1,000,000	366,465
			道路災害防除事業費	道路企画課	19,000,000	3,000,000	0	0	0	0	0	3,000,000	0
			道路維持修繕費	道路企画課	2,478,655,000	147,978,381	0	0	0	0	0	0	147,978,381
			通学路安全対策事業費	道路企画課	949,821,000	378,824,714	0	258,218,000	0	0	0	120,000,000	406,714
			除雪事業費	道路企画課	131,000,000	4,000,000	0	0	0	0	0	0	4,000,000
			町道の耐震対策に係る負担金(町道助上野線)	道路企画課	3,800,000	3,760,000	0	0	0	0	0	0	3,760,000
			社会資本整備総合交付金事業費(市町村代行)	道路企画課	42,000,000	42,000,000	0	28,040,000	2,100,000	0	0	13,000,000	860,000
			老朽北村版事業費(舗装補修・橋造物修繕)	道路企画課	224,793,000	30,159,080	0	0	0	0	0	29,000,000	1,159,080
			防火・安全交付金事業費(管渠(国補正))	道路企画課	40,000,000	40,000,000	0	29,760,000	0	0	0	10,000,000	240,000
			防火・安全交付金事業費(災害防除(国補正))	道路企画課	783,260,000	284,385,000	0	176,318,000	0	0	0	108,000,000	87,000
			防火・安全交付金事業費(橋補修(国補正))	道路企画課	829,239,000	440,078,000	0	274,213,000	0	0	0	185,000,000	885,000
社会資本整備総合交付金事業費(市町村代行(国補正))	道路企画課	20,000,000	20,000,000	0	12,400,000	1,000,000	0	0	6,000,000	600,000			
3 道路橋りょう新設改良費	補助業務費(道路橋りょう維持費(国補正))	道路企画課	54,863,000	17,215,000	0	0	0	0	0	17,000,000	219,000		
	地域高規格道路整備事業費	道路建設課	3,700,000,000	1,868,983,334	0	1,027,944,000	0	0	0	840,000,000	1,039,334		
	社会資本整備総合交付金事業費(国道改良)	道路建設課	610,000,000	20,909,505	0	14,261,000	0	0	0	6,000,000	648,505		
	社会資本整備総合交付金事業費(県道改良)	道路建設課	710,242,000	263,844,032	604,332	175,154,000	0	0	0	108,000,000	85,760		
	社会資本整備総合交付金事業費(広域連携(道路))	道路建設課	569,280,000	369,106,483	0	166,099,000	0	0	0	203,000,000	7,483		
	防火・安全交付金事業費(国道改良)	道路建設課	1,423,000,000	276,524,181	0	171,445,000	0	0	0	104,000,000	1,079,181		
			補助業務費(道路橋りょう維持費)	道路建設課	634,666,000	275,300,828	0	170,328,000	0	0	104,000,000	972,828	

報告第2号

令和元年度鳥取県一般会計繰越明許費繰越計算書

款	項	目	事業名	予算額	翌年度繰越額	既入 特別会計	国の支出		県の支出		地方債	一時財源	
							国庫支出金	地方交付金	県庫支出金	地方交付金			
8 土木費	2 道路橋りょう費	3 道路橋りょう新設改良費	防災・安全交付金事業費(山村代行)	22,000,000	19,794,440	0	12,273,000	0	989,722	0	8,000,000	531,718	
			麻尾道路関係事業	62,102,000	62,101,520	0	0	0	0	0	0	7,900,000	600,000
			社会資本整備総合交付金事業費(国道改良(国補正))	200,000,000	200,000,000	0	12,400,000	0	0	0	0	34,000,000	2,000,000
			社会資本整備総合交付金事業費(県道改良(国補正))	206,054,000	90,000,000	0	55,800,000	0	0	0	0	70,000,000	680,000
			防災・安全交付金事業費(国道改良(国補正))	220,000,000	166,000,000	0	115,320,000	0	0	0	0	170,000,000	895,684
			防災・安全交付金事業費(県道改良(国補正))	723,000,000	449,720,864	0	278,627,000	0	0	0	0	36,000,000	1,949,000
			補助事業費(道路橋りょう新設改良費(国補正))	122,592,000	37,349,000	0	0	0	0	0	0	3,267,000,000	1,932,000
			直轄道路事業費負担金	3,878,195,000	3,268,932,000	0	0	0	0	0	0	251,000,000	400,000
			直轄道路事業費負担金(国補正)	278,000,000	251,400,000	0	0	0	0	0	0	2,000,000	228,220
			防災・安全交付金事業費(情報基盤整備事業)	30,000,000	4,456,440	0	2,228,220	0	0	0	0	0	0
			河川・堤防診断事業費	65,097,000	51,757,000	0	0	0	0	0	0	0	0
			河川	3,700,000	2,801,840	0	0	0	0	0	0	0	0
			河川水質浄化対策(汚泥発生メカニズム解析)事業費	743,373,000	287,858,705	0	0	0	0	0	0	0	287,000,000
			河川安全・安心対策推進事業費(守防保全)	1,073,658,000	167,991,234	0	0	0	0	0	0	0	159,000,000
			河川維持管理費	162,871,000	30,158,000	0	0	0	0	0	8,442,000	0	23,714,000
河川管理費	9,000,000	8,731,520	0	0	0	0	0	0	0	8,000,000			
水辺のネットワーク再生事業費	33,000,000	23,770,000	0	0	0	0	0	0	0	0			
河川	44,000,000	21,758,590	0	0	0	0	0	0	0	20,000,000			
河川	114,000,000	114,000,000	0	57,000,000	0	0	0	0	0	57,000,000			
河川	16,000,000	16,000,000	0	8,000,000	0	0	0	0	0	8,000,000			
河川	1,300,000,000	1,300,000,000	0	650,000,000	0	0	0	0	0	650,000,000			
河川	71,500,000	71,500,000	0	0	0	0	0	0	0	71,000,000			
河川	272,862,000	48,596,080	0	0	0	0	0	0	0	1,000,000			
河川	59,178,000	40,082,160	0	0	0	0	0	0	0	40,082,160			
河川	2,338,198,000	1,408,598,048	0	704,298,024	0	0	0	3,249,000	0	703,000,000			
河川	355,903,000	206,922,000	0	81,069,000	0	0	0	0	0	121,000,000			
河川	37,011,000	22,159,000	0	0	0	0	0	0	0	22,159,000			
河川	310,000,000	159,556,920	0	71,800,814	0	0	0	0	0	87,000,000			
河川	378,585,000	229,940,459	345,000	0	0	0	0	0	0	229,000,000			
河川	23,829,000	10,633,120	0	0	0	0	0	0	0	6,000,000			
河川	110,294,000	110,294,000	0	44,117,000	0	0	0	294,000	0	85,000,000			
河川	130,000,000	130,000,000	0	65,000,000	0	0	0	0	0	65,000,000			
河川	11,571,000	11,571,000	0	0	0	0	0	0	0	11,000,000			
河川	1,545,124,000	787,587,480	0	383,793,741	0	0	0	0	0	383,000,000			
河川	276,410,000	188,323,222	0	104,127,827	0	0	0	0	0	85,000,000			
河川	1,104,126,000	511,540,739	137,000	240,445,391	0	0	0	30,849,957	0	239,000,000			
河川	4,798,000	2,869,000	0	0	0	0	0	0	0	0			
河川	26,000,000	20,851,640	420,000	10,425,820	0	0	0	0	0	9,000,000			
河川	27,000,000	18,687,800	0	8,229,267	0	0	0	0	0	0			
2 河川改良費	2 河川改良費	2 河川改良費	河川	71,500,000	71,500,000	0	0	0	0	0	0	71,000,000	
			河川	272,862,000	48,596,080	0	0	0	0	0	0	1,000,000	
			河川	59,178,000	40,082,160	0	0	0	0	0	0	40,082,160	
			河川	2,338,198,000	1,408,598,048	0	704,298,024	0	0	0	3,249,000	0	
			河川	355,903,000	206,922,000	0	81,069,000	0	0	0	0	121,000,000	
			河川	37,011,000	22,159,000	0	0	0	0	0	0	22,159,000	
			河川	310,000,000	159,556,920	0	71,800,814	0	0	0	0	87,000,000	
			河川	378,585,000	229,940,459	345,000	0	0	0	0	0	229,000,000	
			河川	23,829,000	10,633,120	0	0	0	0	0	0	6,000,000	
			河川	110,294,000	110,294,000	0	44,117,000	0	0	0	294,000	0	
			河川	130,000,000	130,000,000	0	65,000,000	0	0	0	0	65,000,000	
			河川	11,571,000	11,571,000	0	0	0	0	0	0	11,000,000	
			河川	1,545,124,000	787,587,480	0	383,793,741	0	0	0	0	383,000,000	
			河川	276,410,000	188,323,222	0	104,127,827	0	0	0	0	85,000,000	
			河川	1,104,126,000	511,540,739	137,000	240,445,391	0	0	0	30,849,957	0	
3 砂防費	3 砂防費	3 砂防費	河川	4,798,000	2,869,000	0	0	0	0	0	0	0	
			河川	26,000,000	20,851,640	420,000	10,425,820	0	0	0	0	9,000,000	
			河川	27,000,000	18,687,800	0	8,229,267	0	0	0	0	0	

令和元年度鳥取県一般会計繰越明許費繰越計算書

報告第2号 8 土木費	項	目	事業名	種名	予算額	翌年度繰越額	その中の財源内訳			一般財源					
							国庫支出金	県支出金	地方債						
3 河川海岸費	3 砂防費		防火・安全交付金事業費(情報基盤整備事業)	治山砂防課	23,100,000	19,800,000	0	9,900,000	0	4,000,000	5,900,000				
			砂防事業新規事業化推進費	治山砂防課	96,500,000	27,449,840	0	0	0	0	0	27,449,840			
			小規模砂防施設新設費	治山砂防課	433,999,000	179,160,775	0	0	0	0	179,000,000	180,775			
			県県小規模急傾斜地崩壊対策事業費	治山砂防課	633,300,000	210,655,101	279,000	0	20,498,263	0	180,000,000	77,638			
			県県小規模急傾斜地崩壊対策事業費	治山砂防課	9,000,000	1,600,000	427,000	0	0	0	1,000,000	173,000			
			総合的な流木対策維持事業費(治山砂防)	治山砂防課	32,985,000	27,745,000	0	0	0	0	0	27,745,000			
			防災・安全交付金事業費(通常砂防事業(国補正))	治山砂防課	471,900,000	471,900,000	0	235,750,000	0	0	235,750,000	750,000			
			防災・安全交付金事業費(火山砂防事業(国補正))	治山砂防課	311,000,000	311,000,000	0	171,050,000	0	0	139,000,000	950,000			
			防災・安全交付金事業費(急傾斜地崩壊対策事業(国補正))	治山砂防課	246,000,000	246,000,000	0	113,200,000	19,600,000	0	113,000,000	200,000			
			補助事業費(砂防費(国補正))	治山砂防課	47,100,000	47,100,000	0	0	0	0	47,000,000	100,000			
			4 海岸保全費	河川課	188,000,000	150,520,950	260,000	75,260,480	0	0	75,000,000	480			
			5 水防費	河川課	97,000,000	8,791,160	0	0	0	0	0	8,791,160			
			4 港湾費	1 港湾管理費		水防対策費	河川課	7,994,000	864,295	0	0	0	0	864,295	
						復興河川沿岸事業費負担金	河川課	331,428,000	331,428,000	0	0	0	0	330,000,000	1,428,000
						復興河川沿岸事業費負担金(国補正)	河川課	237,000,000	237,000,000	0	0	0	0	237,000,000	0
	復興砂防事業費負担金	河川課				194,460,000	194,460,000	0	0	0	0	193,000,000	1,460,000		
	復興砂防事業費負担金(国補正)	河川課				67,000,000	67,000,000	0	0	0	0	67,000,000	0		
	港湾維持管理費	空港港務課				325,791,000	24,000,000	0	0	0	0	15,000,000	9,000,000		
	港湾施設新築(定期点検)事業費	空港港務課				2,140,000	2,140,000	0	0	0	0	0	2,140,000		
	鳥取港利用促進事業費	空港港務課				55,995,000	22,100,838	0	0	0	0	0	22,100,838		
米子港整備事業費	空港港務課	11,979,000				11,979,000	0	0	0	0	0	11,979,000			
2 港湾施設費	空港港務課	130,560,000				27,821,920	300,000	9,273,974	0	0	12,000,000	6,247,946			
5 都市計画費	1 都市計画費		港湾管理組合負担金	空港港務課	2,113,858,000	237,978,398	0	0	0	0	237,978,398				
			米子空港周辺地域整備交付金	空港港務課	17,183,000	10,296,000	0	0	0	0	0	10,296,000			
			国際余剰旅客搭乗推奨更新事業費	空港港務課	67,038,000	57,205,000	91,000	0	0	0	57,000,000	114,000			
			空港夕・ミナル周辺施設整備事業費	空港港務課	70,650,000	17,378,513	0	0	0	0	16,000,000	1,378,513			
			防災・安全交付金事業費(街路事業費(国補正))	道路建設課	1,277,000,000	556,352,790	0	376,844,000	44,579,398	0	134,000,000	95,382			
			補助事業費(街路事業費(国補正))	道路建設課	50,000,000	50,000,000	0	31,000,000	3,950,000	0	15,000,000	650,000			
			補助事業費(街路事業費(国補正))	道路建設課	2,500,000	2,500,000	0	0	0	0	2,000,000	500,000			
			治山施設等災害復旧費	治山施設課	366,484,000	366,483,720	0	244,442,640	0	0	122,000,000	41,080			
			治山施設等災害復旧費	治山施設課	771,565,000	382,465,665	484,000	254,975,444	0	0	128,000,000	1,007,221			
			港湾施設等災害復旧費	港湾施設課	220,000,000	113,400	0	0	0	0	0	113,400			
11 災害復旧費	1 森林水産施設災害復旧費		被災復旧費	技術企画課	401,100,000	92,022,000	22,000	0	0	0	92,000,000	0			
			30年建設復旧費	技術企画課	14,332,131,000	8,929,705,440	619,000	5,716,687,000	0	0	2,910,000,000	2,399,440			
			補助事業費(建設災害復旧費)	技術企画課	420,065,000	188,907,000	450,000	0	0	0	188,000,000	457,000			
			災害復旧費(建設災害復旧費)	治山砂防課	300,000,000	268,931,760	130,000	154,020,000	4,030,000	0	83,000,000	17,751,760			
			復興災害復旧費	技術企画課	455,000,000	408,107,000	0	0	0	0	408,000,000	107,000			
2 土木施設災害復旧費	復興災害復旧費負担金	63,127,100,000	32,414,918,650	5,441,382	14,873,350,955	148,782,340	63,035,778	16,154,000,000	1,167,307,095						



<p>件名</p>	<p>議会の委任による専決処分の報告について                  (3) 損害賠償に係る和解及び損害賠償の額の決定について                  (令和元年5月28日専決)</p>
<p>提出理由及び概要</p>	<p>1 提出理由                  法律上県の義務に属する交通事故による損害賠償に係る和解及び損害賠償の額の決定について、地方自治法（昭和22年法律第67号）第180条第1項の規定により、令和元年5月28日専決処分をしたので、本議会に報告するものである。</p> <p>2 概要                  (1) 和解の相手方                  八頭郡若桜町 個人</p> <p>(2) 和解の要旨                  県側の過失割合を3割とし、県は、損害賠償金31,004円を支払うものとする。</p> <p>(3) 事故の概要                  ア 事故発生日                  平成30年10月30日</p> <p>イ 事故発生場所                  八頭郡若桜町大字若桜地内</p> <p>ウ 事故の状況                  鳥取県県土整備部八頭県土整備事務所所属の職員が、公務のため普通特殊自動車（道路作業車）を運転中、前方を走行していた和解の相手方所有の軽乗用自動車が進路を変えたため、左側を通過しようとした際、左折を開始した同車両に接触し、双方の車両が破損したものである。</p>

令和元年度 公共事業実施地区の概要

(一般公共事業)

道路企画課(単位:千円)

事業名	地区(路線等)名	事業箇所	全 体 計 画			H30以前 事業費	R1年度事業費				R2以降 残事業費		
			事業概要	期間	事業費		事業概要	補正前	補正額	計			
防災・安全交付金 (交通安全)	主要地方道 郡家鹿野気高線ほか	鳥取市 鹿野町岡木ほか	案内標識修正	H29 ~ R1	140,000	126,000	工事		30,000	△ 16,000	14,000	0	
		鳥取市 滝山	交差点改良 L=200m W=6.0(10.25)m	H27 ~ R2	360,000	41,086	用地補償		1,000	9,300	10,300	308,614	
	主要地方道 鳥取福部線	鳥取市 金沢	歩道設置 L=200m W=6.0(10.0)m	H28 ~ R2	125,000	8,566			1,000	△ 1,000	0	116,434	
		鳥取市 湖山町東	交差点改良 L=270m W=6.5(11.50)m	H30 ~ R3	175,000	5,000			1,000	△ 1,000	0	170,000	
	一般県道 伏野覚寺線	鳥取市 吉方温泉2	交差点改良 L=80m W=12.0(18.0)m	H27 ~ R3	170,000	62,556	用地補償		35,000	△ 16,300	18,700	88,744	
		鳥取市 福部町湯山	交差点改良 L=900m W=10.5(16.0)m	H28 ~ R3	200,000	11,548			1,000	△ 1,000	0	188,452	
	一般国道 373号	智頭町 中原	歩道設置 L=220m W=5.5(8.75)m	H24 ~ R1	512,600	436,600	測量設計 用地補償 工事		1,000	75,000	76,000	0	
		八頭町 橋本	歩道設置 L=560m W=6.0(15.40)m	H25 ~ R4	109,000	10,682			1,000	△ 1,000	0	97,318	
	一般国道 179号	倉吉市 円谷町	交差点改良 L=200m W=12.8(14.8)m	H30 ~ R2	30,000	1,000			1,000	△ 1,000	0	29,000	
		倉吉市 円谷町ほか	カラー舗装等	H30 ~ R2	25,000	2,900			1,000	△ 1,000	0	22,100	
	主要地方道 鳥取鹿野倉吉線	倉吉市 八屋	交差点改良 L=200m W=5.5(6.5)m	H29 ~ R2	100,000	3,235			1,000	△ 1,000	0	96,765	
		倉吉市 西倉吉町	バス停車帯整備	H30 ~ R2	30,000	1,000			1,000	△ 1,000	0	29,000	
	主要地方道 倉吉福本線	倉吉市 瀬崎町	バス停車帯整備	R1 ~ R2	20,000	0	測量設計		0	2,000	2,000	18,000	
		倉吉市 住吉町ほか	交差点改良	R1 ~ R5	250,000	0	測量設計		0	1,000	1,000	249,000	
	一般県道 倉吉江北線	倉吉市 新田	交差点改良 L=200m W=9.0(13.0)m	H30 ~ R3	100,000	1,000			1,000	△ 1,000	0	99,000	
		主要地方道 倉吉青谷線	溝型浜町 方地	歩道設置 L=520m W=6.5(13.00)m	H27 ~ R2	230,000	176,282	工事 用地補償		1,000	30,000	31,000	22,718
	一般県道 船上山赤碓線ほか	琴浦町 赤碓ほか	案内標識整備	H30 ~ R2	40,000	34,193			5,807	△ 5,807	0	5,807	
		米子市 角盤町ほか	案内標識整備	H30 ~ R2	84,000	5,000			1,000	△ 1,000	0	79,000	
	一般国道 431号	米子市 夜見町 ~境港市新屋町	自転車道設置 L=6900m W=4.0m	H27 ~ R1	1,131,000	848,000	工事 用地補償 測量設計		423,000	△ 140,000	283,000	0	
		米子市 和田町	交差点改良	H30 ~ R2	55,000	1,000			3,000	△ 3,000	0	54,000	
	一般県道 向三柳後藤停車場線	米子市 鏡町	交差点改良 L=200m W=6.0(18.0)m	H29 ~ R2	40,000	6,540			1,000	△ 1,000	0	33,460	
		境港市 竹内町ほか	案内標識整備	H30 ~ R1	30,000	6,000	工事		25,000	△ 1,000	24,000	0	
	一般県道 渡余子停車場線	境港市 渡余子~竹内町	交差点改良 L=720m W=6.0(14.0)m	R1 ~ R5	370,000	0	測量設計		0	15,000	15,000	355,000	
		境港市 佐妻神町	交差点改良 L=130m W=6.0(15.0)m	H30 ~ R3	90,000	1,000			1,000	△ 1,000	0	89,000	
	一般国道 183号	日南町 新屋	歩道設置 L=400m W=5.5(9.5)m	R1	80,000	0	工事 用地補償 測量設計		0	80,000	80,000	0	
		一般国道 181号	日野町 根雨	歩道設置 L=350m W=6.0(12.5)m	H30 ~ R2	200,000	10,000	工事 用地補償		2,000	11,963	13,963	176,037
	防災・安全交付金 (構りよう補修)	主要地方道 鳥取鹿野倉吉線	鳥取市 金沢(サカツ橋)	橋梁補修 L=3m	H30 ~ R2	25,000	0	測量設計		0	2,000	2,000	23,000
			鳥取市 徳尾(七ヶ井手橋)	橋梁補修 L=4m	H30 ~ R2	25,000	0	測量設計		0	2,000	2,000	23,000
主要地方道 鳥取鹿野倉吉線		鳥取市 徳尾(徳尾大橋(下り))	橋梁補修 L=282.0m	R1 ~ R4	300,000	0	測量設計		0	10,000	10,000	290,000	
		鳥取市 徳尾(徳尾大橋(上り))	橋梁補修 L=299.0m	R1 ~ R4	300,000	0	測量設計		0	10,000	10,000	290,000	
主要地方道 鳥取国府若美線		鳥取市 国府町雨滝(丸塚橋)	橋梁補修 L=7.0m	R1 ~ R2	30,000	0	測量設計		0	2,000	2,000	28,000	

令和元年度 公共事業実施地区の概要

(一般公共事業)

道路企画課(単位:千円)

事業名	地区(路線等)名	事業箇所	全体計画			H30以前 事業費	R1年度事業費			R2以降 残事業費	
			事業概要	期間	事業費		事業概要	補正前	補正額		計
防災・安全交付金 (橋りょう補修)	主要地方道 鳥取国府岩美線	鳥取市 国府町木原(木原橋)	橋梁補修 L=64.0m	R1 ~ R3	60,000	0	測量設計	0	6,000	6,000	54,000
			橋梁補修 L=90.0m	R1 ~ R4	120,000	0	測量設計	0	8,000	8,000	112,000
	主要地方道 鳥取国府岩美線	鳥取市 国府町殿(殿橋)	橋梁補修 L=63.0m	R1 ~ R3	60,000	0	測量設計	0	7,000	7,000	53,000
			橋梁補修 L=18m	H30 ~ R2	40,000	0	測量設計	0	4,000	4,000	36,000
	主要地方道 郡家鹿野気高線	鳥取市 岩坪(徳三橋)	橋梁補修 L=12.0m	R1 ~ R2	25,000	0	測量設計	0	3,000	3,000	22,000
			橋梁補修 L=31.0m	R1 ~ R3	60,000	0	測量設計	0	5,000	5,000	55,000
	主要地方道 郡家鹿野気高線	鳥取市 旗原(中原橋1)	橋梁補修 L=59.0m	R1 ~ R4	90,000	0	測量設計	0	6,000	6,000	84,000
			橋梁補修 L=24.0m	H30 ~ R2	30,000	0	測量設計	0	5,000	5,000	25,000
	主要地方道 岩美八東線	鳥取市 国府町上地(小川橋)	橋梁補修 L=17.0m	R1 ~ R2	30,000	0	測量設計	0	3,000	3,000	27,000
			耐震補強 L=53m	H28 ~ R1	209,000	149,000	工事	1,000	59,000	60,000	0
	主要地方道 鳥取港線	鳥取市 賀露町(賀露大橋)	橋梁補修 L=48.0m	H29 ~ R2	57,000	1,000	工事	1,000	41,000	42,000	14,000
			橋梁補修 L=5.0m	R1 ~ R2	20,000	0	測量設計	0	2,000	2,000	18,000
	主要地方道 鳥取河原線	鳥取市 葛蒲(津浪歩道橋)	橋梁補修 L=69.0m	R1 ~ R3	70,000	0	測量設計	0	6,000	6,000	64,000
			橋梁補修 L=51.0m	R1 ~ R4	90,000	0	測量設計	0	6,000	6,000	84,000
	主要地方道 鳥取播磨線	鳥取市 蒲山(小西谷橋)	橋梁補修 L=4.0m	H30 ~ R2	20,000	0	測量設計	0	2,000	2,000	18,000
			耐震補強 L=88m	H28 ~ R1	239,000	199,000	工事	1,000	39,000	40,000	0
	一般県道 鳥取浅湖山停車場線	鳥取市 賀露町(上大井手橋)	橋梁補修 L=12.0m	R1 ~ R2	15,000	0	測量設計	0	3,000	3,000	12,000
			耐震補強 L=48m	H30 ~ R3	150,000	50,000	工事	1,000	9,000	10,000	90,000
	一般県道 高路古海線	鳥取市 有富(有富橋)	橋梁補修 L=13.0m	R1 ~ R2	15,000	0	測量設計	0	3,000	3,000	12,000
			橋梁補修 L=27.0m	R1 ~ R3	35,000	0	測量設計	0	4,000	4,000	31,000
	一般県道 高路古海線	鳥取市 高路(高路口橋)	橋梁補修 L=24.0m	R1 ~ R3	35,000	0	測量設計	0	4,000	4,000	31,000
			橋梁補修 L=8.0m	R1 ~ R2	30,000	0	測量設計	0	2,000	2,000	28,000
	一般県道 高路古海線	鳥取市 中村(中橋)	橋梁補修 L=22.0m	R1 ~ R3	40,000	0	測量設計	0	4,000	4,000	36,000
			橋梁補修 L=12m	H30 ~ R2	20,000	5,000	測量設計	1,000	3,000	4,000	11,000
	一般県道 卯塚正蓮寺線	鳥取市 今在家(新今在家橋)	耐震補強 L=60m	H28 ~ R1	158,000	78,000	工事	1,000	79,000	80,000	0
			橋梁補修 L=270.0m	H30 ~ R4	100,000	3,000	工事	1,000	59,000	60,000	37,000
	一般県道 伏野覚寺線	鳥取市 安長(八千代橋)	耐震補強 L=312m	H29 ~ R4	400,000	70,000	工事	1,000	14,000	15,000	315,000
橋梁補修 L=6m			H29 ~ R1	28,000	16,000	工事	1,000	11,000	12,000	0	
一般県道 若葉台東町線	鳥取市 吉方(中代橋)	橋梁補修 L=6m	H28 ~ R2	20,000	2,000	工事	1,000	△ 1,000	0	18,000	
		橋梁補修 L=33m	H29 ~ R1	65,000	33,000	工事	1,000	31,000	32,000	0	
一般県道 国府正蓮寺線	鳥取市 国府町町屋(国府中央橋)	橋梁補修 L=71.0m	R1 ~ R3	120,000	0	測量設計	0	6,000	6,000	114,000	

令和元年度 公共事業実施地区の概要

(一般公共事業)

道路企画費(単位:千円)

事業名	地区(路線等)名	事業箇所	全体計画			H30以前 事業費	R1年度事業費			R2以降 残事業費	
			事業概要	期間	事業費		事業概要	補正前	補正額		計
防災・安全交付金 (橋りょう補修)	一般県道 上地中原線	鳥取市 国府町山崎(山崎橋2)	橋梁補修 L=29.0m	R1 ~ R3	30,000	0	測量設計	0	4,000	4,000	26,000
	主要地方道 鳥取橋部線	鳥取市 福部町海士(海士橋)	橋梁補修 L=10.0m	R1 ~ R2	25,000	0	測量設計	0	4,000	4,000	21,000
	主要地方道 鳥取橋部線	鳥取市 福部町八重原(小豆田橋)	橋梁補修 L=6.0m	H30 ~ R2	30,000	0	測量設計	0	2,000	2,000	28,000
	主要地方道 鳥取橋部線	鳥取市 福部町筋深(山崎橋)	橋梁補修 L=6.0m	H30 ~ R2	20,000	0	測量設計	0	2,000	2,000	18,000
	主要地方道 鳥取橋部線	鳥取市 福部町山(福部町山崎橋(下野))	橋梁補修 L=10.0m	R1 ~ R2	25,000	0	測量設計	0	1,500	1,500	23,500
	一般県道 池谷橋部停車場線	鳥取市 福部町中(中村橋2)	橋梁補修 L=11.0m	R1 ~ R2	20,000	0	測量設計	0	3,000	3,000	17,000
	主要地方道 郡家鹿野気高線	鳥取市 河原町今在家~一木(河原橋)	耐震補強 L=186m	H27 ~ R1	369,000	299,000	工事	1,000	69,000	70,000	0
	主要地方道 郡家鹿野気高線	鳥取市 河原町今在家(河原歩道橋)	橋梁補修 L=206.0m	R1 ~ R4	170,000	0	測量設計	0	10,000	10,000	160,000
	主要地方道 郡家鹿野気高線	鳥取市 河原町河原(無名橋6)	橋梁補修 L=19m	H30 ~ R2	40,000	0	測量設計	0	4,000	4,000	36,000
	主要地方道 郡家鹿野気高線	鳥取市 河原町徳吉(今在家中橋)	橋梁補修 L=2m	H30 ~ R2	20,000	0	測量設計	0	2,000	2,000	18,000
	主要地方道 郡家鹿野気高線	鳥取市 河原町渡一木(無名橋4)	橋梁補修 L=14m	H30 ~ R2	30,000	0	測量設計	0	4,000	4,000	26,000
	主要地方道 鳥取河原用瀬線	鳥取市 河原町北村(あわたに橋)	橋梁補修 L=32.0m	R1 ~ R3	80,000	0	測量設計	0	5,000	5,000	75,000
	主要地方道 鳥取河原用瀬線	鳥取市 河原町北村(中原橋)	橋梁補修 L=7.0m	R1 ~ R2	25,000	0	測量設計	0	2,000	2,000	23,000
	一般県道 鷹狩渡一木線	鳥取市 河原町曳田(曳田橋)	耐震補強 L=64m	H25 ~ R1	274,000	199,000	工事	1,000	74,000	75,000	0
	一般県道 鷹狩渡一木線	鳥取市 河原町和奈見(和奈見橋)	耐震補強 L=142m	H28 ~ R1	361,000	299,000	工事	1,000	61,000	62,000	0
	主要地方道 智頭用瀬線	鳥取市 用瀬町赤波(赤波橋)	橋梁補修 L=20.0m	R1 ~ R2	25,000	0	測量設計	0	4,000	4,000	21,000
	主要地方道 智頭用瀬線	鳥取市 用瀬町赤波(板井原橋)	橋梁補修 L=14.0m	R1 ~ R2	20,000	0	測量設計	0	3,000	3,000	17,000
	主要地方道 智頭用瀬線	鳥取市 用瀬町赤波(小谷橋)	橋梁補修 L=15.0m	R1 ~ R2	25,000	0	測量設計	0	3,000	3,000	22,000
	主要地方道 智頭用瀬線	鳥取市 用瀬町赤波(高岩橋)	橋梁補修 L=8.0m	R1 ~ R2	15,000	0	測量設計	0	2,000	2,000	13,000
	主要地方道 智頭用瀬線	鳥取市 用瀬町赤波(馬乗橋)	橋梁補修 L=9.0m	R1 ~ R2	20,000	0	測量設計	0	2,000	2,000	18,000
	主要地方道 智頭用瀬線	鳥取市 用瀬町赤波(2号橋)	橋梁補修 L=8.0m	R1 ~ R2	15,000	0	測量設計	0	2,000	2,000	13,000
	主要地方道 智頭用瀬線	鳥取市 用瀬町赤波(二ツ渡瀬橋)	橋梁補修 L=14.0m	R1 ~ R2	25,000	0	測量設計	0	3,000	3,000	22,000
	主要地方道 智頭用瀬線	鳥取市 用瀬町赤波(仏谷橋)	橋梁補修 L=10.0m	R1 ~ R2	15,000	0	測量設計	0	3,000	3,000	12,000
	主要地方道 鳥取河原用瀬線	鳥取市 用瀬町美成(BOX13)	橋梁補修 L=10.0m	R1 ~ R2	15,000	0	測量設計	0	2,000	2,000	13,000
	一般県道 加茂用瀬線	鳥取市 用瀬町安蔵(山口橋)	橋梁補修 L=9.0m	R1 ~ R2	15,000	0	測量設計	0	2,000	2,000	13,000
	一般県道 加茂用瀬線	鳥取市 用瀬町松原(松原橋2)	橋梁補修 L=27.0m	R1 ~ R3	45,000	0	測量設計	0	4,000	4,000	41,000
	一般国道 482号	鳥取市 佐治町加茂(高谷橋)	橋梁補修 L=11m	H29 ~ R1	19,000	10,000	工事	1,000	8,000	9,000	0
	一般国道 482号	鳥取市 佐治町高山(於世岩橋)	橋梁補修 L=4m	H29 ~ R2	6,000	1,000	工事	1,000	2,000	3,000	2,000
	一般国道 482号	鳥取市 佐治町高山(馬塞橋)	橋梁補修 L=9m	H29 ~ R2	6,000	1,000	工事	1,000	3,000	4,000	1,000
	一般国道 482号	鳥取市 佐治町中(中村橋)	橋梁補修 L=4m	H29 ~ R1	7,000	4,000	工事	1,000	2,000	3,000	0
	一般国道 482号	鳥取市 佐治町畑(裏谷橋)	橋梁補修 L=9m	H29 ~ R1	15,000	8,000	工事	1,000	6,000	7,000	0

令和元年度 公共事業実施地区の概要

(一般公共事業)

道路企画課(単位:千円)

事業名	地区(路線等)名	事業箇所	全 体 計 画			H30以前 事業費	R1年度事業費				R2以降 残事業費	
			事業概要	期間	事業費		事業概要	補正前	補正額	計		
防災・安全交付金 (横りよう補修)	一般国道 482号	鳥取市 佐治町森坪(高山橋)	橋梁補修 L=3m	H29 ~ R1	5,000	1,000	工事		1,000	3,000	4,000	0
	一般県道 鱒返余戸線	鳥取市 佐治町餘戸(堂ノ橋)	橋梁補修 L=8.0m	R1 ~ R2	20,000	0	測量設計	0	2,000	2,000	18,000	
	一般県道 加茂用瀬線	鳥取市 佐治町餘戸(長戸路橋)	橋梁補修 L=22.0m	R1 ~ R3	40,000	0	測量設計	0	4,000	4,000	36,000	
	主要地方道 鳥取鹿野倉吉線	鳥取市 鹿野町河内(3号朝毛橋(谷河原橋))	橋梁補修 L=3m	H30 ~ R2	20,000	0	測量設計	0	2,000	2,000	18,000	
	主要地方道 鳥取鹿野倉吉線	鳥取市 鹿野町鹿野(東橋)	橋梁補修 L=4m	H30 ~ R2	25,000	0	測量設計	0	2,000	2,000	23,000	
	主要地方道 鳥取鹿野倉吉線	鳥取市 鹿野町鹿野(鷲峰小橋)	橋梁補修 L=8m	H30 ~ R2	20,000	0	測量設計	0	2,000	2,000	18,000	
	主要地方道 都賀鹿野気高線	鳥取市 鹿野町岡木(中園橋)	橋梁補修 L=8.0m	R1 ~ R2	60,000	0	測量設計	0	2,000	2,000	58,000	
	主要地方道 倉吉川上青谷線	鳥取市 青谷町紙屋(ワセノカワ橋)	橋梁補修 L=7.0m	R1 ~ R2	15,000	0	測量設計	0	591	591	14,409	
	主要地方道 倉吉川上青谷線	鳥取市 青谷町桑原(桑原橋)	橋梁補修 L=15.0m	R1 ~ R3	30,000	0	測量設計	0	3,000	3,000	27,000	
	主要地方道 倉吉川上青谷線	鳥取市 青谷町鳴滝(鳴滝橋)	橋梁補修 L=38.0m	R1 ~ R3	45,000	0	測量設計	0	5,000	5,000	40,000	
	一般県道 俵原青谷線	鳥取市 青谷町青谷(東田橋)	橋梁補修 L=8.0m	H29 ~ R1	24,000	22,000	測量設計	1,000	1,000	2,000	0	
	一般国道 178号	岩美町 大谷(七坂橋)	橋梁補修 L=27m	H30 ~ R2	40,000	0	測量設計	0	1,000	1,000	39,000	
	主要地方道 網代港線	岩美町 岩本(釜井大橋)	橋梁補修 L=94.0m	R1 ~ R4	120,000	0	測量設計	0	6,000	6,000	114,000	
	主要地方道 網代港線	岩美町 大谷(BOX)	橋梁補修 L=3.0m	R1 ~ R2	15,000	0	測量設計	0	1,500	1,500	13,500	
	主要地方道 鳥取国府岩美線	岩美町 浅井(蕉島橋)	橋梁補修 L=23.0m	R1 ~ R3	35,000	0	測量設計	0	4,000	4,000	31,000	
	主要地方道 鳥取国府岩美線	岩美町 蒲生(山神橋)	橋梁補修 L=16.0m	R1 ~ R2	25,000	0	測量設計	0	3,000	3,000	22,000	
	主要地方道 岩美八束線	岩美町 外色(神田橋)	橋梁補修 L=7.0m	H30 ~ R2	25,000	0	測量設計	0	2,000	2,000	23,000	
	一般県道 岩美停車場線	岩美町 恩志(恩志橋)	橋梁補修 L=53.0m	R1 ~ R3	30,000	0	測量設計	0	6,000	6,000	24,000	
	一般県道 福部岩美線	岩美町 大谷(清橋4号)	橋梁補修 L=3.0m	R1 ~ R2	20,000	0	測量設計	0	2,000	2,000	18,000	
	一般県道 福部岩美線	岩美町 河崎(本庄園側歩道橋)	橋梁補修 L=4.0m	R1 ~ R2	20,000	0	測量設計	0	2,000	2,000	18,000	
	一般県道 福部岩美線	岩美町 河崎(本庄橋)	橋梁補修 L=78.0m	R1 ~ R4	80,000	0	測量設計	0	6,000	6,000	74,000	
	一般国道 482号	若桜町 森米(BOX(3))	橋梁補修 L=6.0m	H29 ~ R2	5,000	1,000	工事	1,100	△100	1,000	3,000	
	一般国道 482号	若桜町 淵見(淵見大橋)	橋梁補修 L=167m	H31 ~ R2	66,000	0	測量設計	2,000	4,600	6,600	59,400	
	一般国道 482号	若桜町 茗荷谷(茗荷谷橋)	橋梁補修 L=47.0m	H30 ~ R2	10,000	3,000	工事	0	2,000	2,000	5,000	
	主要地方道 都賀鹿野気高線	若桜町 船岡(船岡大橋)	橋梁補修 L=49m	H31 ~ R2	5,000	0	測量設計	2,000	2,500	4,500	500	
	一般県道 若桜湯村温泉線	若桜町 赤松(赤松前橋)	橋梁補修 L=25.2m	H31 ~ R2	5,000	0	測量設計	2,000	100	2,100	2,900	
	一般県道 若桜湯村温泉線	若桜町 米見野(上殿木橋)	橋梁補修 L=41m	H31 ~ R2	5,000	0	測量設計	2,000	1,300	3,300	1,700	
	一般県道 若桜停車場線	若桜町 浅井(井手ノ下橋)	橋梁補修 L=5.6m	H29 ~ R1	7,000	5,000	工事	0	2,000	2,000	0	
	一般国道 373号	智頭町 大内(和谷橋)	橋梁補修 L=5.0m	H29 ~ R2	6,000	3,500	工事	0	1,500	1,500	1,000	
	一般国道 373号	智頭町 尾見(馬渡瀬橋・並幅部)	橋梁補修 L=37.0m	H30 ~ R1	32,533	3,000	工事 測量設計	0	29,533	29,533	0	
	一般国道 373号	智頭町 駒渡(橋並橋)	橋梁補修 L=19.6m	H29 ~ R1	33,000	7,000	工事	0	26,000	26,000	0	

令和元年度 公共事業実施地区の概要

(一般公共事業)

道路企画課(単位:千円)

事業名	地区(路線等)名	事業箇所	全 体 計 画			H30以前 事業費	R1年度事業費	R2以降 残事業費			
			事業概要	期間	事業費				事業概要	補正前	補正額
防災・安全交付金 (構りよう補修)	一般国道 373号	智頭町 駒形(第2上田橋)	橋梁補修 L=19.6m	H29 ~ R2	10,000	3,100	工事	0	1,200	1,200	5,700
	一般国道 373号	智頭町 鎌坂(下田橋)	橋梁補修 L=2.0m	H29 ~ R1	3,400	1,700	工事	0	1,700	1,700	0
	一般国道 373号	智頭町 中原(中原橋)	橋梁補修 L=24.3m	H29 ~ R1	11,377	8,377	工事	0	3,000	3,000	0
	主要地方道 津山智頭八東線	智頭町 智頭(枕田橋)	橋梁補修 L=134.7m	H29 ~ R2	10,000	2,000	測量設計	2,000	1,700	3,700	4,300
	主要地方道 津山智頭八東線	智頭町 八河谷(宮ノ前橋)	橋梁補修 L=8.9m	H30 ~ R1	8,000	2,000	工事	0	6,000	6,000	0
	一般県道 西宇塚原峠停車場線	智頭町 野原(真鹿野橋)	橋梁補修 L=11.0m	H28 ~ R1	11,300	8,300	工事	0	3,000	3,000	0
	一般県道 大高下口波多線	智頭町 波多(桶谷橋)	橋梁補修 L=8.0m	H30 ~ R1	6,000	2,000	工事	0	4,000	4,000	0
	一般県道 大高下口波多線	智頭町 波多(深山口橋)	橋梁補修 L=9.0m	H30 ~ R1	5,000	2,000	工事	0	3,000	3,000	0
	一般県道 大高下口波多線	智頭町 波多(天王湖橋)	橋梁補修 L=9.9m	H30 ~ R2	5,000	1,000	工事	0	3,000	3,000	1,000
	一般国道 482号	八頭町 牟都家(牟都家橋)	橋梁補修 L=22.0m	H29 ~ R1	29,100	15,100	工事	0	14,000	14,000	0
	主要地方道 津山智頭八東線	八頭町 日田(日田橋)	橋梁補修 L=7.7m	H27 ~ R1	14,000	4,000	工事	0	10,000	10,000	0
	主要地方道 郡家鹿野気高線	八頭町 久能寺(船久橋)	耐震補強 L=52.0m	H28 ~ R2	137,000	0	工事	20,000	30,000	50,000	87,000
	主要地方道 岩美八東線	八頭町 穂谷(穂谷小橋)	橋梁補修 L=7.1m	H31 ~ R2	3,000	0	測量設計	1,000	100	1,100	1,900
	主要地方道 岩美八東線	八頭町 穂谷(穂谷橋)	橋梁補修 L=18.0m	H30 ~ R2	6,000	1,000	工事	0	2,000	2,000	3,000
	一般県道 八東停車場線	八頭町 才代(八東橋)	橋梁補修 L=109.8m	H31 ~ R2	10,000	0	測量設計	2,000	3,000	5,000	5,000
	一般県道 河原郡家線	八頭町 福本(竹ノ下橋)	橋梁補修 L=4.9m	H29 ~ R1	18,000	5,000	工事	0	13,000	13,000	0
	一般県道 河原郡家線	八頭町 米岡(米岡小橋)	耐震補強 L=50.9m	H27 ~ R2	136,000	7,000	工事	0	50,000	50,000	79,000
	一般県道 志子郡船岡線	八頭町 志子部(志子部小橋)	橋梁補修 L=5.0m	H29 ~ R2	5,000	1,000	工事	1,000	1,000	2,000	2,000
	一般国道 179号	倉吉市 伊木~見日町(倉吉大橋(上))	橋梁補修 L=202.0m	H30 ~ R2	80,000	5,000	測量設計	2,000	50,000	52,000	23,000
	一般国道 313号	倉吉市 備川町~和田東町(和田橋)	耐震補強 L=97.3m	R1 ~ R4	700,000	0	測量設計	0	50,000	50,000	650,000
	一般国道 313号	倉吉市 関金町浅井(わさび橋)	耐震補強 L=127.0m	R1 ~ R4	700,000	0	測量設計	0	50,000	50,000	650,000
	主要地方道 倉吉赤崎中山線	倉吉市 福光(福光橋)旧橋部	耐震補強 L=87.0m	H23 ~ R2	300,000	60,953	工事 測量設計	2,000	58,000	60,000	179,047
	主要地方道 倉吉福本線	倉吉市 鴨河内(岩倉橋)	橋梁補修 L=28.8m	H30 ~ R2	50,000	5,000	工事	0	31,825	31,825	13,175
	主要地方道 倉吉江府溝口線	倉吉市 関金町野添(東大山大橋)	耐震補強 L=150.0m	H25 ~ R2	300,000	115,000	工事	15,900	110,385	126,285	58,715
	一般県道 倉吉江北線	倉吉市 越城~宮川町(三明寺橋)	耐震補強 L=7.6m	H28 ~ R3	300,000	173,435	工事	0	70,000	70,000	56,585
	一般県道 大柿上古川線	倉吉市 鴨河内(河西橋)	橋梁補修 L=6.0m	R1 ~ R2	30,000	0	測量設計	0	2,000	2,000	28,000
	一般県道 下見関金線	倉吉市 上大立(2号無名橋)	橋梁補修 L=6.4m	R1 ~ R2	30,000	0	測量設計	0	2,000	2,000	28,000
	一般県道 倉吉東郷自転車道	倉吉市 大塚(泊着自転車道2号橋)	橋梁補修 L=14.6m	R1 ~ R2	30,000	0	測量設計	0	2,000	2,000	28,000
	一般国道 179号	三朝町 穴鴨(新穴鴨橋)	橋梁補修 L=38.0m	H30 ~ R2	80,000	5,000	測量設計	2,000	25,000	27,000	48,000
	一般国道 179号	三朝町 木地山(新木地山橋)	橋梁補修 L=41.0m	H30 ~ R2	80,000	50,000	測量設計	2,000	25,000	27,000	3,000
一般国道 179号	三朝町 木地山(千谷橋)	橋梁補修 L=10.5m	H30 ~ R2	75,000	45,000	測量設計	2,000	25,000	27,000	3,000	

令和元年度 公共事業実施地区の概要

(一般公共事業)

道路企画課(単位:千円)

事業名	地区(路線等)名	事業箇所	全 体 計 画			H30以前 事業費	R1年度事業費			R2以降 残事業費	
			事業概要	期間	事業費		事業概要	補正前	補正額		計
防災・安全交付金 (橋りょう補修)	主要地方道 鳥取鹿野倉吉線	三朝町 橋手(新橋手大橋)	橋梁補修 L=197.5m	H28 ~ R1	120,000	80,000	工事	20,000	20,000	40,000	0
	一般県道 三朝湯原木地山線	三朝町 西小座(3号無名橋)	橋梁補修 L=4.6m	R1 ~ R2	30,000	0	測量設計	0	2,000	2,000	28,000
	一般県道 徳原青谷線	三朝町 徳原(1号橋)	橋梁補修 L=6.0m	R1 ~ R2	30,000	0	測量設計	0	2,000	2,000	28,000
	一般県道 大谷曹源寺線	三朝町 下畑(第1号橋)	橋梁補修 L=2.7m	R1 ~ R2	30,000	0	測量設計	0	2,000	2,000	28,000
	主要地方道 倉吉青谷線	湯梨浜町 藤津(藤津橋)	橋梁補修 L=43.6m	H30 ~ R2	30,000	5,000	工事	0	15,000	15,000	10,000
	一般県道 羽合東伯線	湯梨浜町 田後~江北(天神橋歩道橋)	橋梁補修 L=311.0m	H30 ~ R3	50,000	5,000	工事	0	30,000	30,000	15,000
	一般県道 倉吉東郷自転車道	湯梨浜町 長瀬(無名橋)	橋梁補修 L=4.0m	R1 ~ R2	30,000	0	測量設計	0	2,000	2,000	28,000
	主要地方道 赤碓大山線	琴浦町 光(光橋)	橋梁補修 L=81.0m	H29 ~ R2	80,000	30,000	工事	0	29,000	29,000	21,000
	一般県道 古長杉下線	琴浦町 古長(矢下橋)	橋梁補修 L=92.0m	H30 ~ R2	50,000	5,000	工事	0	10,000	10,000	35,000
	一般県道 大柴赤碓線	琴浦町 八橋(洗川橋)	耐震補強 L=65.0m	H29 ~ R3	300,000	30,000	工事	0	50,000	50,000	220,000
	一般県道 船上山赤碓線	琴浦町 西宮(タンバラ橋)	橋梁補修 L=1.9m	R1 ~ R2	30,000	0	測量設計	0	2,000	2,000	28,000
	一般県道 淀江琴浦線	琴浦町 八橋(待久橋)	橋梁補修 L=35.2m	H30 ~ R2	50,000	5,000	工事	0	20,000	20,000	25,000
	一般県道 赤碓東郷自転車道	琴浦町 別所(鐘先橋歩道橋)	橋梁補修 L=3.5m	R1 ~ R2	30,000	0	測量設計	0	2,000	2,000	28,000
	一般国道 313号	北栄町 下神(しもつわ橋)	橋梁補修 L=257.0m	H30 ~ R2	80,000	5,000	工事	0	20,000	20,000	55,000
	一般国道 313号	北栄町 米里(米里2号西渠橋)	橋梁補修 L=10.2m	H30 ~ R2	30,000	5,000	工事	0	10,000	10,000	15,000
	一般県道 羽合東伯線	北栄町 由良宿(中央橋)	橋梁補修 L=13.5m	H30 ~ R2	30,000	5,000	工事	0	10,000	10,000	15,000
	一般国道 180号	米子市 陸田町(小犬田橋)	橋梁補修 L=12.0m	H29 ~ R2	30,000	15,000	工事	0	9,600	9,600	5,400
	一般国道 181号	米子市 諏訪(BOX2)	橋梁補修 L=5.0m	H30 ~ R2	10,000	3,000	工事	0	1,280	1,280	5,720
	一般国道 431号	米子市 菅生(菅生大橋)	橋梁補修 L=338.0m	H28 ~ R1	118,346	88,346	工事	0	30,000	30,000	0
	一般国道 431号	米子市 菅生(菅生新田橋)	橋梁補修 L=12.0m	H30 ~ R2	30,000	15,000	工事	0	9,600	9,600	5,400
	一般国道 431号	米子市 富益町(長兵衛橋)	橋梁補修 L=8.5m	H29 ~ R1	36,000	18,000	工事	0	18,000	18,000	0
	一般国道 431号	米子市 淀江町佐陀(上場橋)	橋梁補修 L=6.0m	H30 ~ R2	30,000	15,000	工事	0	9,600	9,600	5,400
	主要地方道 米子大山線	米子市 尾高(尾高橋)	耐震補強 L=59.0m	H29 ~ R5	700,000	2,313	工事	10,000	94,685	104,685	593,002
	主要地方道 米子境港線	米子市 灘町(灘町橋)	橋梁補修 L=18.9m	H30 ~ R1	150,000	20,000	工事	10,000	120,000	130,000	0
	主要地方道 米子境港線	米子市 旗ヶ崎(弥生橋)	橋梁補修 L=3.8m	H29 ~ R2	10,000	6,000	工事	0	2,560	2,560	1,440
	主要地方道 米子境港線	米子市 彦名町(後藤橋)	橋梁補修 L=4.0m	H30 ~ R2	30,000	5,000	工事	0	5,000	5,000	20,000
	主要地方道 淀江岸本線	米子市 尾高(達中橋)	橋梁補修 L=2.0m	H30 ~ R2	3,000	1,000	工事	0	1,280	1,280	720
	主要地方道 淀江岸本線	米子市 尾高(袋川橋)	橋梁補修 L=10.5m	H30 ~ R1	20,000	5,000	工事	0	15,000	15,000	0
	主要地方道 淀江岸本線	米子市 淀江町中間(中間2号橋)	橋梁補修 L=4.1m	H30 ~ R2	5,000	4,000	工事	0	640	640	360
	主要地方道 米子大山線	米子市 二本木(里田橋)	橋梁補修 L=3.9m	H30 ~ R2	5,000	3,000	工事	0	1,280	1,280	720
主要地方道 米子大山線	米子市 淀江町本宮(新大山橋)	橋梁補修 L=78.0m	H29 ~ R2	60,000	24,000	工事	0	16,000	16,000	20,000	

令和元年度 公共事業実施地区の概要

道路企画課(単位:千円)

(一般公共事業)

事業名	地区(路線等)名	事業箇所	全 体 計 画			H30以前 事業費	R1年度事業費				
			事業概要	期間	事業費		事業概要	補正前	補正額	計	R2以降 残事業費
防災・安全交付金 (橋りょう補修)	一般県道 米子丸山線	米子市 一部(陳少橋)	橋梁補修 L=3.4m	H30 ~ R2	5,000	4,000	工事	0	640	640	360
	一般県道 米子丸山線	米子市 河岡(乱堂2号橋)	橋梁補修 L=2.4m	H30 ~ R1	5,000	2,000	工事	0	3,000	3,000	0
	一般県道 米子丸山線	米子市 下新印(第二カフベ橋)	橋梁補修 L=2.7m	H30 ~ R2	21,000	1,000	工事	0	19,000	19,000	1,000
	一般県道 米子丸山線	米子市 下新印(虎ノ沢橋)	橋梁補修 L=3.0m	H30 ~ R2	3,000	1,000	工事	0	1,280	1,280	720
	一般県道 福原市山伯宮大山停車場線	米子市 藤防(山根橋)	橋梁補修 L=4.2m	H28 ~ R1	4,920	3,000	工事	0	1,920	1,920	0
	一般県道 福原市山伯宮大山停車場線	米子市 八幡(八幡橋)	橋梁補修 L=216.5m	H30 ~ R2	40,000	35,000	工事	0	3,200	3,200	1,800
	一般県道 淀江停車場線	米子市 淀江町淀江(長町橋)	橋梁補修 L=4.2m	H30 ~ R1	4,000	1,000	工事	0	3,000	3,000	0
	一般県道 淀江停車場線	米子市 淀江町淀江(糸岡橋)	橋梁補修 L=2.4m	H30 ~ R1	3,000	1,000	工事	0	2,000	2,000	0
	一般県道 大瀬津停車場線	米子市 大瀬津町(中三間割橋)	橋梁補修 L=2.2m	H30 ~ R2	3,000	1,000	工事	0	1,280	1,280	720
	一般県道 皆生西原線	米子市 上福原(新開橋)	橋梁補修 L=15.1m	H30 ~ R2	20,000	19,000	工事	0	640	640	360
	一般県道 東福原樋口線	米子市 西福原(大向橋)	橋梁補修 L=2.3m	H30 ~ R2	3,000	1,000	工事	0	1,280	1,280	720
	一般県道 西三柳後藤停車場線	米子市 米原(西三柳橋)	橋梁補修 L=7.3m	H30 ~ R2	20,000	19,000	工事	0	640	640	360
	一般県道 尾高淀江線	米子市 淀江町本宮(井手の下橋)	橋梁補修 L=6.0m	H30 ~ R1	6,000	2,000	工事	0	4,000	4,000	0
	一般県道 岩屋谷米子線	米子市 青木(新青木橋)	橋梁補修 L=110.5m	H28 ~ R2	245,000	26,500	工事	0	60,000	60,000	158,500
	一般県道 岩屋谷米子線	米子市 上安曇(安曇橋)	橋梁補修 L=3.7m	H30 ~ R2	5,000	2,000	工事	0	1,920	1,920	1,080
	一般県道 西三柳西福原線	米子市 西三柳(三柳境橋)	橋梁補修 L=2.6m	H30 ~ R1	5,000	2,000	工事	0	3,000	3,000	0
	一般国道 431号	境港市 竹内町(才仏橋)	橋梁補修 L=7.3m	H30 ~ R2	30,000	15,000	工事	0	9,600	9,600	5,400
	一般国道 431号	境港市 福定町(富士見橋)	橋梁補修 L=2.9m	H30 ~ R2	20,000	5,000	工事	0	9,600	9,600	5,400
	主要地方道 赤碓大山線	大山町 川床(川床橋)	橋梁補修 L=34.0m	H28 ~ R2	30,000	25,000	工事	0	3,200	3,200	1,800
	一般県道 旧名和西坪線	大山町 御来屋(御来屋跨線橋)	橋梁補修 L=20.6m	H27 ~ R2	30,000	15,000	工事	0	9,600	9,600	5,400
	一般県道 豊房御来屋線	大山町 東坪(東坪橋)	橋梁補修 L=27.5m	H28 ~ R2	30,000	15,000	工事	0	9,600	9,600	5,400
	一般県道 豊房御来屋線	大山町 御来屋(戸口橋)	橋梁補修 L=2.6m	H30 ~ R2	16,000	1,000	工事	0	5,000	5,000	10,000
	一般県道 大山口停車場大山線	大山町 赤長(後戸橋)	橋梁補修 L=2.3m	H30 ~ R1	4,000	1,000	工事	0	3,000	3,000	0
	一般県道 赤碓中山インター線	大山町 金屋(金屋橋)	橋梁補修 L=17.2m	H27 ~ R2	20,000	15,000	工事	0	3,200	3,200	1,800
	一般県道 中高妻木線	大山町 野田(野田新橋)	橋梁補修 L=9.6m	H30 ~ R1	17,000	2,000	工事	0	15,000	15,000	0
	一般県道 赤松淀江線	大山町 赤松(赤松橋)	橋梁補修 L=10.2m	H30 ~ R1	12,000	2,000	測量設計	0	10,000	10,000	0
	一般県道 淀江琴浦線	大山町 退休寺(村ノ下橋)	橋梁補修 L=5.2m	H30 ~ R1	7,000	2,000	工事	0	5,000	5,000	0
	一般国道 180号	南部町 大木屋(若芽橋)	橋梁補修 L=11.5m	H30 ~ R2	30,000	1,000	工事	0	3,200	3,200	25,800
	主要地方道 溝口伯太線	南部町 浅井(浅井橋)	橋梁補修 L=2.4m	H29 ~ R2	10,000	5,000	工事	0	3,200	3,200	1,800
	一般県道 西伯太線	南部町 法勝寺(宮前橋)	耐震補強 L=49.0m	H27 ~ R2	200,000	78,000	工事	0	50,000	50,000	72,000
一般国道 181号	伯耆町 大蔵(伯耆橋)	橋梁補修 L=177.6m	H29 ~ R3	400,000	300,000	工事	0	70,834	70,834	29,166	



令和元年度 公共事業実施地区の概要

(一般公共事業)

道路企画課(単位:千円)

事業名	地区(路線等)名	事業箇所	全体計画			H30以前 事業費	R1年度事業費			R2以降 残事業費	
			事業概要	期間	事業費		事業概要	修正前	修正額		計
防災・安全交付金 (橋りょう補修)	一般国道 181号	伯耆町 大殿(出口橋)	橋梁補修 L=5.0m	H30 ~ R2	10,000	3,000	工事	0	6,000	6,000	1,000
	一般国道 181号	伯耆町 白水(白水橋)	橋梁補修 L=34.6m	H30 ~ R2	30,000	1,000	工事	0	5,000	5,000	24,000
	一般国道 181号	伯耆町 吉定(半田2号橋)	橋梁補修 L=3.5m	H30 ~ R2	5,000	1,000	工事	0	978	978	3,022
	主要地方道 西伯耆南線	伯耆町 二部(射矢谷橋)	橋梁補修 L=24.0m	H27 ~ R1	135,000	20,000	工事	60,000	55,000	115,000	0
	主要地方道 日野溝口線	伯耆町 父原(しんでん橋)	橋梁補修 L=4.0m	H30 ~ R2	5,000	1,000	工事	0	1,920	1,920	2,080
	主要地方道 日野溝口線	伯耆町 二部(二部歩道橋)	橋梁補修 L=11.8m	H30 ~ R2	4,000	-1,000	工事	0	1,280	1,280	1,720
	主要地方道 岸本江府線	伯耆町 大内(内越橋)	橋梁補修 L=5.5m	H30 ~ R1	13,000	2,000	工事	0	11,000	11,000	0
	主要地方道 岸本江府線	伯耆町 大内(一の沢橋)	耐震補強 L=80.0m	H27 ~ R2	110,000	20,000	工事	0	37,089	37,089	52,911
	主要地方道 岸本江府線	伯耆町 大溝(日光橋)	耐震補強 L=31.6m	H27 ~ R2	80,000	19,178	工事	0	21,003	21,003	39,819
	主要地方道 岸本江府線	伯耆町 金屋谷(新弁天橋)	橋梁補修 L=14.1m	H30 ~ R2	30,000	1,000	工事	0	640	640	28,360
	主要地方道 岸本江府線	伯耆町 小林(小林大橋)	橋梁補修 L=250.0m	H30 ~ R2	40,000	30,000	工事	0	6,400	6,400	3,600
	主要地方道 岸本江府線	伯耆町 福兼(坂谷頭橋)	橋梁補修 L=10.0m	H30 ~ R2	30,000	1,000	工事	0	9,600	9,600	19,400
	一般国道 180号	日南町 菅沢(本山橋歩道橋)	橋梁補修 L=121m	H28 ~ R1	80,342	70,342	工事	0	10,000	10,000	0
	一般国道 180号	日南町 菅沢(原田橋)	橋梁補修 L=8m	H28 ~ R1	30,000	20,000	工事	0	10,000	10,000	0
	一般国道 183号	日南町 河上(河上橋)	橋梁補修 L=25m	H30 ~ R1	25,000	5,000	工事	0	20,000	20,000	0
	一般国道 183号	日南町 多里(第一多里橋)	橋梁補修 L=60m	H30 ~ R1	37,000	7,000	工事	0	30,000	30,000	0
	一般国道 183号	日南町 宮内(入沢橋)	橋梁補修 L=39m	H31 ~ R2	30,000	0	測量設計	3,000	2,400	5,400	24,600
	主要地方道 新見日南線	日南町 霞(霞橋)	橋梁補修 L=70m	H31 ~ R2	30,000	0	測量設計	3,000	3,000	6,000	24,000
	主要地方道 新見日南線	日南町 下石見(新松本橋)	橋梁補修 L=40m	H31 ~ R2	10,000	0	測量設計	3,000	4,000	7,000	3,000
	一般国道 181号	日野町 坂井原(坂井原1号BOX)	橋梁補修 L=2.6m	H30 ~ R2	30,000	3,000	工事	0	5,000	5,000	22,000
	一般国道 181号	日野町 坂井原(坂井原橋)	橋梁補修 L=150m	H29 ~ R1	97,700	50,700	工事	0	47,000	47,000	0
	一般国道 181号	日野町 根雨(根雨橋)	橋梁補修 L=60m	H30 ~ R2	24,000	3,000	工事	0	20,000	20,000	1,000
	一般国道 183号	日野町 福長(原訪橋)	橋梁補修 L=62m	H30 ~ R1	25,000	3,000	工事	0	22,000	22,000	0
	主要地方道 西伯耆南線	日野町 舟場~根雨(舟場橋)	耐震補強 L=90m	H25 ~ R1	240,000	60,000	工事	0	180,000	180,000	0
	主要地方道 日野溝口線	日野町 上菅~黒坂(黒坂橋)	耐震補強 L=81.1m	H29 ~ R1	18,000	3,000	工事	0	15,000	15,000	0
	一般県道 菅沢日野線	日野町 下黒坂~下菅(下黒坂橋)	耐震補強 L=125.0m	H28 ~ R1	110,000	20,000	工事 測量設計	30,000	60,000	90,000	0
	一般国道 181号	江府町 江尾(江尾橋)	橋梁補修 L=45m	H30 ~ R2	35,000	5,000	工事	0	20,753	20,753	9,247
	一般国道 181号	江府町 佐川(佐川歩道橋)	橋梁補修 L=5.9m	H30 ~ R2	30,000	1,500	工事	0	5,000	5,000	23,500
	一般国道 181号	江府町 武庫(荒田橋)	橋梁補修 L=13m	H27 ~ R2	41,182	31,182	工事	0	1,000	1,000	9,000
	一般国道 482号	江府町 下蚊屋(三玉谷橋)	橋梁補修 L=100m	H31 ~ R2	30,000	0	測量設計	3,000	4,000	7,000	23,000
	一般国道 482号	江府町 下蚊屋(菅戸ノ谷橋)	橋梁補修 L=103m	H31 ~ R2	30,000	0	測量設計	3,000	4,000	7,000	23,000

令和元年度 公共事業実施地区の概要

道路企画課(単位:千円)

(一般公共事業)

事業名	地区(路線等)名	事業箇所	全体計画			H30以前 事業費	R1年度事業費				R2以降 残事業費
			事業概要	期間	事業費		事業概要	補正前	補正額	計	
防災・安全交付金 (橋りょう補修)	一般国道 482号	江府町 下奴鹿(明神大橋)	橋梁補修 L=167m	H31 ~ R2	40,000	0	測量設計	3,000	1,603	4,603	35,397
	主要地方道 倉吉江府溝口線	江府町 御机(御机3号橋)	橋梁補修 L=4m	H31 ~ R2	18,000	0	測量設計	3,000	2,000	5,000	13,000
防災・安全交付金 (雷害)	一般国道 373号	智頭町 大内2工区	堆雪帯 L=650m	H30 ~ R2	50,000	9,000	測量設計	9,000	16,204	25,204	15,796
	一般国道 373号	智頭町 中原	堆雪帯 L=330m	H30 ~ R2	70,000	36,000	測量設計 用地補償	16,000	4,163	20,163	13,837
	一般県道 倉吉東伯線	倉吉市 半坂	凍結抑制舗装 L=1000m	R1 ~ R6	90,000	0	測量設計	0	1,241	1,241	88,759
	主要地方道 鳥取鹿野倉吉線	三朝町 三朝	凍結抑制舗装 L=300m	H26 ~ R2	30,000	27,479	工事	2,521	△ 21	2,500	21
	一般県道 名和岸本線	大山町 飯戸	堆雪帯 L=1,050m	H30 ~ R3	100,000	10,000	測量設計	10,000	35,366	45,366	44,634
	主要地方道 新見多里線	日南町 豊栄	雪崩予防柵 L=560m	H29 ~ R2	150,000	10,000	測量設計	5,000	1,500	6,500	133,500
	一般国道 180号	日野町 門谷	堆雪帯 L=100m	R1 ~ R3	52,342	0	測量設計 工事	0	42,342	42,342	10,000
	主要地方道 鳥取国府岩美線	鳥取市 国府町町屋	落石対策 L=30m	H29 ~ R2	60,000	27,000	測量設計、工事	1,000	10,850	11,850	21,150
	主要地方道 郡家鹿野気高線	鳥取市 下砂見	落石対策 L=30m	R1 ~ R3	61,058	0	工事、用地補償	0	41,058	41,058	20,000
	一般国道 482号	鳥取市 佐治町高山	落石対策 L=30m	H27 ~ R2	88,500	32,048	測量設計	0	5,000	5,000	51,452
一般国道 482号	鳥取市 佐治町森坪1	落石対策 L=30m	R1 ~ R2	30,000	0	工事	0	5,000	5,000	25,000	
一般国道 482号	鳥取市 佐治町森坪2	落石対策 L=12m	H30 ~ R3	20,000	0	工事、用地補償	0	15,000	15,000	5,000	
一般国道 482号	鳥取市 佐治町余戸1	落石対策 L=30m	H29 ~ R2	44,000	9,300	工事、用地補償	0	20,000	20,000	14,700	
一般国道 482号	鳥取市 佐治町余戸2	落石対策 L=80m	H30 ~ R2	50,000	5,200	工事、用地補償	0	30,000	30,000	14,800	
主要地方道 鳥取鹿野倉吉線	鳥取市 鹿野町河内3	落石対策 L=50m	R1 ~ R2	15,000	0	測量設計	0	14,000	14,000	1,000	
主要地方道 倉吉川上青谷線	鳥取市 青谷町桑原	落石対策 L=86m	H25 ~ R2	83,200	52,200	工事	1,229	26,771	28,000	3,000	
主要地方道 岩美八東線	岩美町 小田	落石対策 L=75m	H30 ~ R2	60,000	3,700	工事、用地補償	21,000	15,000	36,000	20,300	
一般国道 482号	若桜町 つくみ	落石対策 L=277m	H25 ~ R2	160,600	134,600	測量設計	0	5,000	5,000	21,000	
主要地方道 若桜下三河線	若桜町 吉川	落石対策 L=30m	R1 ~ R2	12,000	0	測量設計	0	9,324	9,324	2,676	
主要地方道 若桜湯村温泉線	若桜町 赤松	落石対策 L=80m	H23 ~ R2	20,000	5,000	測量設計	0	5,000	5,000	10,000	
一般国道 373号	智頭町 大内	落石対策 L=10m	R1 ~ R2	20,000	0	測量設計	0	5,041	5,041	14,959	
主要地方道 津山智頭八東線	智頭町 新見	落石対策 L=59m	H21 ~ R2	58,000	28,000	工事、測量設計	0	10,000	10,000	20,000	
主要地方道 津山智頭八東線	八頭町 鳥	落石対策 L=30m	R1 ~ R2	12,000	0	測量設計	0	1,000	1,000	11,000	
一般県道 常藤関金線	倉吉市 関金町関金宿	落石対策 L=341m	H28 ~ R3	156,000	2,000	測量設計	0	500	500	153,500	
一般県道 下見関金線	倉吉市 森	落石対策 L=30m	R1 ~ R2	10,000	0	測量設計	0	1,000	1,000	9,000	
一般国道 482号	三朝町 福本	落石対策 L=400m	H27 ~ R3	709,000	190,000	測量設計	0	1,000	1,000	518,000	
主要地方道 鳥取鹿野倉吉線	三朝町 大瀬	落石対策 L=220m	H28 ~ R2	70,000	3,000	工事	0	10,000	10,000	57,000	
主要地方道 鳥取鹿野倉吉線	三朝町 片袋	落石対策 L=80m	H30 ~ R2	50,000	0	測量設計、用地補償、工事	0	31,514	31,514	18,486	
主要地方道 鳥取鹿野倉吉線	三朝町 三徳(合谷②)	落石対策 L=100m	H27 ~ R2	47,607	17,607	測量設計	0	1,000	1,000	29,000	

令和元年度 公共事業実施地区の概要

道路企画課(単位:千円)

(一般公共事業)

事業名	地区(路線等)名	事業箇所	全体計画			H30以前 事業費	R1年度事業費			R2以降 残事業費	
			事業概要	期間	事業費		事業概要	補正前	補正額		計
防災・安全交付金 (災害防除)	主要地方道 馬取鹿野倉吉線	三朝町 三徳(成)	落石対策 L=140m	H28 ~ R3	78,000	3,000	測量設計	0	1,000	1,000	74,000
	主要地方道 馬取鹿野倉吉線	三朝町 三徳(三徳山)	落石対策 L=100m	H27 ~ R2	25,000	3,000	測量設計	0	1,000	1,000	21,000
	主要地方道 三朝中線	三朝町 神倉~中津	落石対策 L=2213m	H28 ~ R2	330,000	23,828	測量設計	3,000	1,000	4,000	302,172
	主要地方道 三朝中線	三朝町 中津4	落石対策 L=105m	R1 ~ R2	40,000	0	測量設計	0	500	500	39,500
	主要地方道 三朝中線	三朝町 中津5	落石対策 L=70m	R1 ~ R2	30,000	0	測量設計	0	615	615	29,385
	主要地方道 倉吉橋本線	三朝町 橋本1	落石対策 L=110m	H23 ~ R2	90,709	0	測量設計	0	1,000	1,000	89,709
	主要地方道 倉吉橋本線	三朝町 橋本③	落石対策 L=188m	H28 ~ R3	60,000	2,000	測量設計	0	500	500	57,500
	一般県道 羽出三朝線	三朝町 下畑	落石対策 L=30m	H25 ~ R2	15,424	5,424	測量設計	0	500	500	9,500
	一般県道 木地山倉吉線	三朝町 木地山外	落石対策 L=725m	H28 ~ R2	158,000	2,000	測量設計	0	500	500	153,500
	一般県道 三朝温泉木地山線	三朝町 西小麓	落石対策 L=80m	R1 ~ R3	30,000	0	測量設計	0	1,000	1,000	29,000
	一般県道 三朝温泉木地山線	三朝町 三朝	落石対策 L=80m	H28 ~ R3	50,000	2,000	測量設計	0	500	500	47,500
	一般県道 大谷寶源寺線	三朝町 下畑2	落石対策 L=20m	H29 ~ R2	20,000	4,000	測量設計	0	742	742	15,258
	一般県道 大谷寶源寺線	三朝町 三野屋~上西谷	落石対策 L=848m	H28 ~ R2	100,000	2,000	測量設計	0	500	500	97,500
	主要地方道 赤碓大山線	琴浦町 馬張	落石対策 L=80m	R1 ~ R3	30,000	0	測量設計	0	500	500	29,500
	主要地方道 倉吉赤碓中山線	琴浦町 別宮~山川	落石対策 L=255m	H28 ~ R3	178,000	4,000	測量設計	0	500	500	171,500
	主要地方道 東伯野添線	琴浦町 古長	落石対策 L=396m	H28 ~ R3	50,000	4,000	測量設計	0	500	500	45,500
	主要地方道 倉吉江府清口線	沢対策(一の沢外) 大山町 大山	落石対策 L=235m	H25 ~ R4	600,000	210,296	測量設計、工事	7,000	84,675	91,675	298,029
	一般国道 180号	南部町 上中谷	落石対策 L=235m	H27 ~ R3	38,000	0	工事	0	26,289	26,289	9,711
	一般国道 180号	南部町 上中谷②	落石対策 L=10m	R1 ~ R3	30,000	0	工事	0	13,106	13,106	16,894
	一般国道 181号	伯耆町 榎雨原	落石対策 L=20m	R1 ~ R3	92,505	0	工事	0	62,505	62,505	30,000
一般県道 大滝白水線	伯耆町 大滝	落石対策 L=40m	H29 ~ R2	350,000	113,100	工事	0	85,000	85,000	151,900	
一般国道 180号	日南町 青沢	落石対策 L=82m	R1 ~ R3	10,000	0	用地補償	0	1,000	1,000	9,000	
一般国道 183号	日南町 新屋1	落石対策 L=10m	R1 ~ R3	30,000	0	工事、用地補償	0	6,479	6,479	23,521	
一般国道 183号	日南町 新屋2	落石対策 L=10m	R1 ~ R3	30,000	0	工事、用地補償	0	3,500	3,500	26,500	
主要地方道 横田多里線	日南町 上砥山2	落石対策 L=44m	H28 ~ R2	30,000	0	用地補償	0	1,000	1,000	29,000	
主要地方道 横田多里線	日南町 多里	落石対策 L=10m	H28 ~ R2	30,000	0	工事	0	7,500	7,500	22,500	
一般県道 多里伯太線	日南町 笠木	落石対策 L=95m	H27 ~ R2	54,000	0	測量設計	0	3,000	3,000	51,000	
一般県道 板井原濁谷線	日南町 秋掃	落石対策 L=4m	H28 ~ R2	30,000	0	用地補償	0	1,000	1,000	29,000	
一般国道 180号	日野町 小河内	落石対策 L=31m	R1 ~ R3	50,000	0	用地補償	0	1,000	1,000	49,000	
一般県道 180号	日野町 高尾	落石対策 L=10m	H30 ~ R3	20,000	0	工事、用地補償	3,000	3,000	6,000	14,000	
一般国道 180号	日野町 本郷	落石対策 L=10m	H30 ~ R3	20,000	0	工事、用地補償	3,000	1,000	4,000	16,000	

令和元年度 公共事業実施地区の概要

道路企画課(単位:千円)

事業名	地区(路線等)名	事業箇所	全 体 計 画			H30以前 事業費	R1年度事業費				
			事業概要	期間	事業費		事業概要	補正前	補正額	計	R2以降 残事業費
防災・安全交付金 (災害防除)	一般国道 181号	日野町 金持	落石対策 L=138m	H29 ~ R2	138,000	13,000	測量設計	0	5,000	5,000	120,000
	一般国道 181号	江府町 江尾	落石対策 L=200m	H30 ~ R2	65,000	5,000	測量設計、工事、用地補償	4,000	36,000	40,000	20,000
	一般国道 181号	江府町 佐川2	落石対策 L=200m	H29 ~ R4	110,000	1,000	工事、用地補償	0	38,636	38,636	70,364
防災・安全交付金 (補修)	主要地方道 鳥取鹿野倉吉線 外	鳥取市 河内 外	舗装補修 L=1000m	R1 ~ R2	80,000	0	工事	0	1,000	1,000	79,000
	主要地方道 鳥取鹿野倉吉線	鳥取市 下光~御熊	構造物修繕 L=900m	H27 ~ R2	107,428	59,462	工事	0	2,000	2,000	45,966
	主要地方道 秋里吉方線	鳥取市 秋里(秋里横断歩道橋)	大型構造物修繕 L=36m	R1 ~ R4	15,000	0	測量設計	0	5,000	5,000	10,000
	主要地方道 秋里吉方線	鳥取市 行徳(行徳横断歩道橋)	大型構造物修繕 L=46m	R1 ~ R4	15,000	0	測量設計	0	5,000	5,000	10,000
	主要地方道 秋里吉方線	鳥取市 田島(田島横断歩道橋)	大型構造物修繕 L=37m	R1 ~ R4	15,000	0	測量設計	0	5,000	5,000	10,000
	主要地方道 秋里吉方線	鳥取市 西品治(西品治横断歩道橋)	大型構造物修繕 L=36m	R1 ~ R4	15,000	0	測量設計	0	5,000	5,000	10,000
	主要地方道 鳥取港線	鳥取市 商栄町(門型構造物)	大型構造物修繕 1基	R1 ~ R4	103,000	0	測量設計	0	2,000	2,000	101,000
	一般県道 湯山鳥取線	鳥取市 浜坂(砂丘トンネル)	トンネル修繕 L=224m	R1 ~ R2	13,000	0	測量設計	0	4,941	4,941	8,059
	主要地方道 郡家鹿野気高線	鳥取市 河原町渡一(渡一本横断歩道橋)	大型構造物修繕 L=30m	H29 ~ R1	80,000	0	工事	30,000	50,000	80,000	0
	一般県道 八坂鳥取停車場線	鳥取市 数津 外	舗装補修 L=300m	R1 ~ R2	10,000	0	工事	0	1,586	1,586	8,414
	一般国道 178号	岩美町 大羽尾~秋谷(羽尾坂トンネル)	トンネル修繕 L=150m	R1 ~ R2	8,000	0	トンネル修繕	0	2,118	2,118	5,882
	一般国道 178号	岩美町 陸上(陸上トンネル)	トンネル修繕 L=490m	R1 ~ R2	18,000	0	トンネル修繕	0	7,058	7,058	10,942
	一般国道 178号	岩美町 陸上 外	舗装補修 L=800m	R1 ~ R2	30,000	0	工事	0	1,000	1,000	29,000
	主要地方道 鳥取福部線	岩美町 福部(覆トンネル)	トンネル修繕 L=440m	R1 ~ R2	16,000	0	トンネル修繕	0	4,033	4,033	11,967
	一般県道 網代港岩美停車場線 外	岩美町 網代 外	構造物修繕 L=450m	H27 ~ R3	260,000	108,291	工事	0	1,415	1,415	150,294
	一般国道 373号	智頭町 駒場	構造物修繕 L=1,292m	H27 ~ R2	190,500	110,500	工事	16,300	43,700	60,000	20,000
	一般国道 373号	智頭町 福原	構造物修繕 L=726m	H30 ~ R1	140,000	85,842	工事	0	54,158	54,158	0
	一般県道 智頭用瀬線	智頭町 市瀬(坂井原トンネル)	トンネル修繕 L=337m	H30 ~ R1	9,000	0	トンネル修繕	0	9,000	9,000	0
	一般国道 482号	八頭町 船岡殿(まぢトンネル)	トンネル修繕 L=267m	R1 ~ R2	11,000	0	トンネル修繕	0	2,017	2,017	8,983
	一般国道 482号	八頭町 船岡殿(まぢトンネル)	トンネル修繕 L=267m	R1 ~ R2	11,000	0	トンネル修繕	0	10,000	10,000	1,000
一般国道 313号	倉吉市 関金町関金宿(大旗トンネル)	トンネル修繕 L=780m	H30 ~ R1	5,998	0	工事	0	5,998	5,998	0	
主要地方道 倉吉青谷線	倉吉市 上井町~山根	構造物修繕 L=300m	H30 ~ R2	50,000	25,000	工事	0	1,000	1,000	24,000	
一般県道 津原穴沢線	倉吉市 穴沢	構造物修繕 L=111m	H28 ~ R2	143,000	93,813	工事	0	19,000	19,000	30,187	
一般県道 木地山倉吉線	倉吉市 宮川町	構造物修繕 L=30m	R1 ~ R3	20,000	0	工事	0	1,000	1,000	19,000	
一般国道 180号	米子市 新山(新山トンネル)	トンネル修繕 L=161m	R1 ~ R2	10,000	0	測量設計	0	1,009	1,009	8,991	
一般国道 431号 外	米子市 上福原 外	舗装補修 L=500m	H27 ~ R2	251,500	0	工事	0	10,000	10,000	241,500	
主要地方道 米子境港線 外	米子市 外 彦名町 外	舗装補修 L=800m	R1 ~ R4	100,000	0	工事	0	5,000	5,000	95,000	
主要地方道 米子境港線 外	米子市 渡 外	舗装補修 L=800m	R1 ~ R4	100,000	0	工事	0	10,000	10,000	90,000	

令和元年度 公共事業実施地区の概要

(一般公共事業)

道路企画課(単位:千円)

事業名	地区(路線等)名	事業箇所	全体計画			H30以前 事業費	R1年度事業費			R2以降 残事業費		
			事業概要	期間	事業費		事業概要	補正前	補正額		計	
防災・安全交付金 (補修)	一般県道 皆生西原線	米子市 上福原～西福原	舗装補修 L=2000m	H30 ～ R4	242,000	15,175	工事	0	8,260	8,260	218,565	
	一般県道 皆生西原線 外	米子市 外	視上対策	H28 ～ R2	60,000	40,000	工事	0	5,650	5,650	14,350	
	一般国道 180号 外	南都町 外	視上対策	H28 ～ R2	60,000	40,000	工事	0	5,000	5,000	15,000	
	一般県道 西伯伯太線	南都町 西一馬場	大型構造物修繕	R1 ～ R2	16,000	0	測量設計	0	6,000	6,000	10,000	
	主要地方道 岸本江府線	伯耆町 外 大内 外	構造物修繕	H30 ～ R5	100,000	5,000	工事	0	5,000	5,000	90,000	
	一般国道 180号	日南町 菅沢	舗装補修 L=300m	R1	6,102	0	工事	0	6,102	6,102	0	
	一般国道 183号	日南町 (明管トンネル)	トンネル修繕 L=900m	R1	44,500	0	工事	0	44,500	44,500	0	
	一般国道 183号	日南町 生山(生山トンネル)	トンネル修繕 L=407m	R1	19,000	0	工事	0	19,000	19,000	0	
	一般国道 183号	日南町 生山～巖(生山トンネル)	トンネル修繕 L=809m	R1	41,000	0	工事	0	41,000	41,000	0	
	一般国道 180号	日野町 本郷外	構造物修繕 N=9箇所	H29 ～ R2	50,000	23,000	測量設計 工事	10,000	△ 10,000	0	27,000	
	一般国道 181号	日野町 (坂井原トンネル)	トンネル修繕 L=85m	R1 ～ R1	9,355	0	工事	0	9,355	9,355	0	
	一般国道 181号	日野町 根雨②	構造物修繕 L=220m	H29 ～ R2	20,000	0	工事	0	10,000	10,000	10,000	
	ストック点検 一般国道 (日野管内)	日野管内	ストック点検	H24 ～ R3	193,457	185,457	法面点検	0	8,000	8,000	0	
	主要地方道 西伯伯南線	日野町 船場(間地トンネル)	トンネル修繕 L=980m	R1	45,000	0	工事	0	45,000	45,000	0	
	ストック点検 一般県道 (日野管内)	日野管内	ストック点検	H24 ～ R3	309,973	286,802	法面点検	0	13,171	13,171	0	
	一般国道 482号	江府町 (苦谷トンネル)①	トンネル修繕 L=214m	H29 ～ R1	35,500	7,500	工事	0	28,000	28,000	0	
	一般国道 482号	江府町 (苦谷トンネル)②	トンネル修繕 L=214m	R1	10,000	0	工事	0	10,000	10,000	0	
	一般国道 482号	江府町 (苦谷第二トンネル)②	トンネル修繕 L=260m	H30 ～ R2	35,743	0	工事	0	24,473	24,473	11,000	
	主要地方道 上徳山俣野江府線	江府町 武庫(俣野川トンネル)①	トンネル修繕 L=187m	H30 ～ R2	10,000	2,000	工事	0	4,000	4,000	4,000	
	主要地方道 上徳山俣野江府線	江府町 武庫(俣野川トンネル)②	トンネル修繕 L=187m	R1	12,000	0	工事	0	12,000	12,000	0	
	通学路安全対策事業	主要地方道 鳥取河原線	鳥取市 竹生2	歩道拡幅 L=25m W=6.5(12.0)m	R1	14,000	0	工事 用地補償	0	14,000	14,000	0
		一般県道 和川原田線ほか	鳥取市河原町 北村ほか	路肩拡幅 L=40m	R1 ～ R2	13,500	0	測量設計	0	2,500	2,500	11,000
		一般県道 若葉台東町線	鳥取市 栗谷町	歩道フラット化 L=150m	H30 ～ R2	17,000	2,450	工事	1,000	△ 1,000	0	14,550
		一般県道 本庄高福線	鳥取市 河原町本庄	路肩拡幅 L=400m W=4.0(5.5)m	H29 ～ R2	12,000	11,000	工事	1,000	△ 1,000	0	1,000
		一般県道 八束水勝見線	鳥取市 気高町下原	歩道設置 L=20m W=3.0(4.0)m	H29 ～ R2	30,000	29,000	工事	1,000	△ 1,000	0	1,000
		一般県道 徳原青谷線	鳥取市青谷町 善田	掘出歩道 L=30m	R1 ～ R2	6,200	0	測量設計	0	2,500	2,500	3,700
一般県道 網代港若葉停車場線		岩美町 浦富2	歩道拡幅 L=300m W=6.0(16.0)m	H27 ～ R3	372,000	200,129	工事 測量設計 用地補償	15,000	65,000	80,000	91,871	
一般県道 若葉停車場河崎線		岩美町 浦富～新井	歩道設置 L=360m W=6.0(12.5)m	H27 ～ R4	645,000	171,667	測量設計 用地補償	136,000	△ 29,435	106,565	366,768	
一般県道 倉吉環状線ほか		倉吉市 和田ほか	カラー舗装等	R1 ～ R2	5,400	0	工事	0	1,000	1,000	4,400	
一般県道 長和田羽合線		湯梨浜町 門田～長江	歩道設置 L=800m W=5.5(9.75)m	H29 ～ R3	150,000	21,289	用地補償	1,000	14,000	15,000	113,701	
一般県道 倉吉東伯線		琴浦町 機下3	歩道設置 L=100m W=6.0(12.0)m	H29 ～ R1	70,000	55,000	工事 用地補償	1,000	14,000	15,000	0	

### 令和元年度 公共事業実施地区の概要

道路企画課(単位:千円)

(一般公共事業)

事業名	地区(路線等)名	事業箇所	全 体 計 画			H30以前 事業費	R1年度事業費			R2以降 残事業費	
			事業概要	期間	事業費		事業概要	補正前	補正額		計
通学路安全対策事業	主要地方道 日野溝口線	伯耆町 二部	バス停車帯整備	R1 ~ R2	18,000	0	測量設計	0	1,000	1,000	17,000
			バス停車帯整備	H30 ~ R2	30,000	4,542	測量設計	1,000	20	1,020	24,438

令和元年度 公共事業実施地区の概要

(一般公共事業)

道路建設課(単位:千円)

事業名	地区(路線等)名	事業箇所	全体計画			H30以前 事業費	R1年度事業費			R2以降 残事業費		
			事業概要	期間	事業費		事業概要	補正前	補正額		計	
地域高規格道路 整備事業	一般国道 178号(岩美道路)	岩美町 陸上~本庄	バイパス L=5,700m W=7.0(13.5)m	H20 ~ R5	31,300,000	20,573,970	トンネル工事 掘りょう工事	2,075,000	1,260,000	3,335,000	7,391,030	
	一般国道 313号(倉吉道路)	倉吉市 小幡~和田	バイパス L=4,050m W=7.0(13.5)m	H17 ~ R6	13,100,000	12,448,995	改良工事 埋蔵文化財調査	88,000	112,000	200,000	451,005	
	一般国道 313号(倉吉関金道路)	倉吉市関金町関金宿~ 倉吉市小幡	バイパス L=7,010m W=7.0(13.5)m	H23 ~ R9	19,700,000	5,114,608	埋蔵文化財調査 掘りょう、改良工事 用地買収	25,000	975,000	1,000,000	13,585,392	
	一般国道 313号(北条倉吉道路(延伸))	北条町 弓原	ジャンクション L=400m W=6.5(11.5)m	H29 ~ R8	2,448,000	240,000	測量設計 掘りょう工事	125,000	215,000	340,000	1,869,000	
社会資本整備 総合交付金 (国道改築)	一般国道181号	伯耆町吉定~ 米子市藤防	バイパス L=5,720m W=6.5(11.5)m	H10 ~ R2	15,112,000	14,827,081	改良工事	60,000	140,000	200,000	84,919	
	一般国道180号	日野町福長~ 日南町菅沢	線形改良 L=2,220m W=6.0(7.5)m	H27 ~ R10	5,890,000	161,561	測量設計 改良工事	20,000	271,000	291,000	5,437,439	
	一般国道179号	湯梨浜町田後~ 湯梨浜町はわい長瀬	バイパス L=2,510m W=6.5(11.0)m	R1 ~ R8	3,100,000	0	測量設計	0	100,000	100,000	3,000,000	
社会資本整備 総合交付金 (県道改良)	一般県道 鳥取河原線	鳥取市 葛蒲	バイパス L=430m W=6.5(10.75)m	R1 ~ R5	300,000	0	測量設計	0	15,000	15,000	285,000	
	一般県道 杣小栗曳田線	鳥取市 河原町天神原~曳田	バイパス L=1,520m W=5.5(9.25)m	H24 ~ R3	800,000	410,942	用地補償 改良工事	45,000	132,000	177,000	212,058	
	一般県道 本庄高福線	鳥取市 河原町佐貫	バイパス L=570m W=6.0(10.25)m	H26 ~ R3	219,000	79,365	用地補償 測量設計	2,000	131,000	133,000	6,635	
	主要地方道 若桜下三河線	若桜町 岩屋堂	バイパス L=444m W=5.5(7.5)m	H26 ~ R5	1,330,000	239,166	改良工事 測量設計 賃借料、用地補償	1,000	199,000	200,000	890,832	
	一般県道 麻生国府線	八頭町 福地	バイパス L=1,060m W=5.5(7.5)m	H28 ~ R4	505,000	0	測量設計	1,000	29,000	30,000	475,000	
	主要地方道 倉吉由良線	倉吉市 和田~大谷茶屋	バイパス L=700m W=6.5(10.5)m	H25 ~ R3	750,500	274,173	改良工事	71,000	61,000	132,000	344,327	
	一般県道 倉吉東伯線	倉吉市 津原	バイパス L=840m W=6.5(8.0)m	H25 ~ R2	500,000	112,900	改良工事 用地補償	30,000	83,433	113,433	273,667	
	一般県道 仙陸岡田線	倉吉市 北野	バイパス L=1,220m W=6.0(10.0)m	H23 ~ R4	550,000	388,201	改良工事 測量設計	1,000	10,000	11,000	150,799	
	一般県道 福永由良線	琴浦町 福永~山田	バイパス L=1,850m W=6.0(10.0)m	H23 ~ R2	890,000	485,285	改良工事 測量設計	1,000	39,417	40,417	364,298	
	一般県道 大山山田停車場大山線	大山町 平木~神原	バイパス L=1,740m W=6.0(10.0)m	H26 ~ R3	650,000	222,970	測量設計 改良工事	50,000	170,000	220,000	207,030	
	一般県道 大山佐原線	大山町 豊房~今在家	バイパス L=550m W=5.5(7.0)m	H27 ~ R6	811,000	136,494	用地補償 測量設計 橋梁工事	1,000	159,000	160,000	514,506	
	一般県道 淀江琴浦線	大山町 長田~平	バイパス L=670m W=6.0(8.0)m	H27 ~ R3	350,000	55,936	改良工事 用地補償 測量設計	1,000	99,000	100,000	194,064	
	社会資本整備 総合交付金 (広域連携 道路)	一般県道 小河内茂茂線	鳥取市 佐治町高山	視距改良 N=4箇所 W=4.0(7.0)m	H30 ~ R2	30,000	7,359	用地補償 測量設計	11,000	1,000	12,000	10,641
		一般県道 網代港岩美停車場線	岩美町 田後	バイパス L=400m W=5.5(9.5)m	H28 ~ R4	800,000	227,891	用地補償	1,000	99,000	100,000	472,109
		一般県道 岩美停車場河崎線	岩美町 新井	バイパス L=300m W=6.0(10.0)m	H23 ~ R3	960,000	449,996	用地補償 橋梁工事	1,000	249,000	250,000	260,004
		主要地方道 岩美八栗線	八頭町 落岩	現道拡幅 L=550m W=5.5(7.0)m	H21 ~ R1	700,000	520,000	改良工事 賃借料	1,000	179,000	180,000	0
主要地方道 岩美八栗線		八頭町 姫路	現道拡幅 L=1,066km W=4.0(5.0)m	H30 ~ R3	120,000	0	用地補償 測量設計	1,000	19,000	20,000	100,000	
一般県道 倉吉由良線		北条町 由良宿~西園	バイパス L=650m W=6.0(8.0)m	R1 ~ R6	200,000	0	測量設計	0	25,000	25,000	175,000	
一般県道 船上山赤碓線		琴浦町 出上	バイパス L=500m W=6.0(10.25)m	H29 ~ R2	100,000	10,791	改良工事 用地補償	66,000	△ 46,000	20,000	69,209	
一般県道 船上山赤碓線		琴浦町 勝田	バイパス L=830m W=6.0(10.25)m	R1 ~ R7	280,000	0	測量設計	0	40,000	40,000	240,000	
主要地方道 赤碓大山線		大山町 羽田井	現道拡幅 L=184m W=5.9(7.0)m	H21 ~ R2	90,000	11,167	測量設計 用地補償 改良工事	1,000	69,000	70,000	8,833	
防災・安全 交付金 (国道改築)		一般国道482号	鳥取市 佐治町余戸	現道拡幅 L=230m W=5.5(7.0)m	H25 ~ R1	210,000	170,000	改良工事 道路台帳修正	1,000	39,000	40,000	0
	一般国道482号	若桜町 春米~若荷谷	バイパス L=1,350m W=6.0(8.0)m	H23 ~ R1	4,470,000	4,147,000	トンネル設備工事 改良工事 道路台帳修正	233,070	89,930	323,000	0	
	一般国道373号	智頭町 郷原	現道拡幅 L=225m W=5.5(10.0)m	R1 ~ R3	70,000	0	測量設計 改良工事	0	32,000	32,000	38,000	

### 令和元年度 公共事業実施地区の概要

(一般公共事業)			道路建設費(単位:千円)									
事業名	地区(路線等)名	事業箇所	全 体 計 画			H30以前 事業費	R1年度事業費				R2以降 残事業費	
			事業概要	期間	事業費		事業概要	修正前	修正額	計		
防災・安全 交付金 (国道改良)	一般国道373号	智頭町 福原	現道拡幅 L=505m W=5.5(6.5)m	H30 ~ R2	190,000	14,000	測量設計 用地補償 改良工事		1,000	43,000	44,000	132,000
	一般国道183号	日南町 河上	現道拡幅 L=500m W=6.0(7.5)m	H25 ~ R3	500,000	132,061	改良工事 オアショウウオ調査		1,000	183,000	184,000	183,939
	一般国道183号	日南町 宮内	バイパス L=1,300m W=6.0(7.5)m	H30 ~ R9	3,300,000	30,000	測量設計		26,000	14,000	40,000	3,230,000
	一般国道180号	日野町 溝谷	現道拡幅 L=200m W=6.0(7.5)m	H28 ~ R1	104,000	103,400	改良工事 道路台帳修正		46,000	△ 45,400	600	0
	一般国道180号	日野町 本郷	現道拡幅 L=200m W=6.0(11.4)m	R1 ~ R3	80,000	30,000	測量設計		0	10,000	10,000	40,000
	一般国道181号	江府町佐川~ 伯耆町根南原	バイパス L=1,550m W=6.5(8.0)m	H27 ~ R8	3,800,000	193,362	測量設計 用地補償 擁壁工		75,000	145,000	220,000	3,386,638
	防災・安全 交付金 (県道改良)	主要地方道 鳥取鹿野倉吉線	鳥取市 高住~良田	現道拡幅 L=2,200m W=6.5(13.0)m	H25 ~ R4	1,560,000	231,602	改良工事 用地補償 測量設計		1,000	325,000	326,000
主要地方道 鳥取河原用瀬線		鳥取市 嶋~野坂	現道拡幅 L=1,500m W=6.0(10.25)m	H28 ~ R2	600,000	178,534	測量設計 改良工事 用地補償		50,000	152,000	202,000	219,466
主要地方道 鳥取河原用瀬線		鳥取市 観音	現道拡幅 L=125m W=6.0(9.75)m	H30 ~ R2	40,000	12,800	測量設計 用地補償		1,000	9,000	10,000	17,200
一般県道 矢橋松原線		鳥取市 吉岡温泉町~松原	現道拡幅 L=820m W=6.0(10.25)m	H26 ~ R2	410,000	233,667	測量設計 改良工事 用地補償		26,000	86,000	112,000	64,133
一般県道 国安桂木線		鳥取市 藤田	現道拡幅 L=850m W=6.5(10.25)m	H21 ~ R3	800,000	670,280	改良工事 用地補償 測量設計		1,000	72,000	73,000	56,740
一般県道 御熊白浜線		鳥取市 白浜	現道拡幅 L=370m W=5.5(7.5)m	H28 ~ R4	980,000	70,277	測量設計		1,000	39,000	40,000	869,723
一般県道 河内橋原線		鳥取市 小原	現道拡幅 L=57m W=5.5(7.0)m	H28 ~ R1	40,000	30,000	用地補償		1,000	9,000	10,000	0
一般県道 小河内加茂線		鳥取市 河原町小河内~神馬	待避所設置 L=1,500m W=5.5(7.0)m	H29 ~ R2	150,000	12,293	改良工事 用地補償		1,000	24,000	25,000	112,707
一般県道 小河内加茂線		鳥取市 佐治町津野	現道拡幅 L=100m W=5.5(7.0)m	H29 ~ R1	50,000	10,000	改良工事 用地補償		1,000	39,000	40,000	0
一般県道 原原青谷線		鳥取市 青谷町山根	現道拡幅 L=300m W=5.5(7.0)m	H22 ~ R3	350,000	4,982	用地補償 測量設計		1,000	9,000	10,000	335,018
主要地方道 鳥取国府岩美線		岩美町 銀山~洗井	バイパス L=2,120m W=4.0(5.0)m	H12 ~ R4	1,400,000	476,428	改良工事 測量設計		1,000	47,980	48,980	874,592
主要地方道 津山智頭八東線		智頭町 戸津	現道拡幅 L=620m W=6.0(7.5)m	H24 ~ R2	693,000	489,030	測量設計 橋梁工事 資機料、用地補償		1,000	123,001	124,001	79,969
主要地方道 智頭勝田線		智頭町 西谷	現道拡幅 L=300m W=5.5(7.0)m	H25 ~ R1	410,000	380,000	台帳修正 改良工事		1,000	29,000	30,000	0
主要地方道 津山智頭八東線		智頭町 大呂(2工区)	線形改良 L=920m W=6.0(8.0)m	H25 ~ R4	1,280,000	582,471	用地補償 改良工事 資機料		1,000	149,000	150,000	547,529
主要地方道 津山智頭八東線		智頭町 大呂(3工区)	線形改良 L=474m W=6.0(9.75)m	H26 ~ R1	191,000	152,400	台帳修正 改良工事		38,000	600	38,600	0
主要地方道 津山智頭八東線		智頭町 郷原~西野	線形改良 L=540m W=6.0(10.0)m	H30 ~ R4	270,000	0	測量設計		1,000	34,000	35,000	235,000
主要地方道 智頭用瀬線		智頭町 市瀬	待避所設置 L=3,000m W=5.0(6.0)m	H29 ~ R3	33,000	7,821	改良工事 測量設計 用地補償		1,000	24,000	25,000	179
主要地方道 鳥取鹿野倉吉線		倉吉市 大原	現道拡幅 L=1,000m W=6.5(10.5)m	H27 ~ R4	250,000	29,759	測量設計		1,000	9,000	10,000	210,241
一般県道 倉吉江北線		倉吉市 殿城	現道拡幅 L=920m W=6.0(7.0)m	H24 ~ R2	230,000	21,569	用地補償 改良工事		1,000	18,000	20,000	188,431
主要地方道 鳥取鹿野倉吉線		三朝町大瀬 ~ 倉吉市大原	線形改良 L=810m W=6.5(10.5)m	H26 ~ R6	1,167,000	342,663	測量設計 用地補償 改良工事		1,000	83,000	84,000	740,337
一般県道 三朝温泉木地山線		三朝町 東小産~西小産	橋梁拡幅 L=160m W=5.5(7.0)m	H27 ~ R3	420,000	80,218	用地補償 橋梁工事		1,000	79,000	80,000	259,782
主要地方道 倉吉青谷線		湯梨浜町 松崎~旭	現道拡幅 L=270m W=6.5(13.0)m	H26 ~ R2	744,000	680,161	改良工事 用地補償		72,000	△ 42,000	30,000	33,839
主要地方道 倉吉川上青谷線		湯梨浜町 川上	待避所設置 N=2箇所 W=5.0(6.0)m	H30 ~ R1	25,000	5,000	改良工事 用地補償		1,000	19,000	20,000	0
一般県道 東郷湖線外		湯梨浜町 長和田ほか	嵩上げ L=2,500m	H25 ~ R3	520,000	513,124	用地補償 改良工事		1,000	5,000	6,000	876



令和元年度 公共事業実施地区の概要

道路建設課(単位:千円)

(一般公共事業)

事業名	地区(路線等)名	事業箇所	全体計画			H30以前 事業費	R1年度事業費				R2以降 残事業費
			事業概要	期間	事業費		事業概要	補正前	補正額	計	
防災・安全 交付金 (県道改良)	主要地方道 栗伯関金線	琴浦町 杉下	橋梁架替 L=420m W=6.0(10.0)m	H25 ~ R2	800,000	190,175	橋梁工事	1,000	39,000	40,000	569,825
			現道拡幅 L=100m W=4.0(5.0)m	R1 ~ R3							
	主要地方道 淀江岸本線	米子市 日下	現道拡幅 L=1,380m W=6.0(10.25)m	H27 ~ R2	260,000	114,678	借地料 改良工事	40,000	40,000	80,000	65,322
			現道拡幅 L=850m W=6.5(11.5)m	H26 ~ R6							
	主要地方道 倉吉江府溝口線	大山町 大山	線形改良 L=720m W=5.5(7.0)m	H24 ~ R3	390,000	126,440	測量設計 改良工事	42,000	91,000	133,000	130,560
			線形改良 L=400m W=6.0(8.0)m	H29 ~ R2							
	主要地方道 西伯徳雨線	南都町 中	現道拡幅 L=1,431m W=5.5(7.0)m	H29 ~ R6	980,000	46,061	改良工事 用地補償 測量設計	1,000	99,000	100,000	833,939
			現道拡幅 L=860m W=4.0(5.0)m	H25 ~ R1							
	主要地方道 横草尾線	米子市 観音寺~車尾	特選所設置 L=3,000m W=4.0(5.0)m	H27 ~ R1	150,000	110,000	台帳修正 改良工事	1,000	39,000	40,000	0
			現道拡幅 L=860m W=3.0(5.5)m	H29 ~ R2							
	防災・安全交付金 (山村代行)	町道 立子大熊線	琴浦町 高岡	橋梁架替 L=86m W=4.0(5.0)m	H28 ~ R2	360,000	65,000	橋梁工事 用地補償	1,000	99,000	100,000
現道拡幅 L=400m W=6.0(14.0)m				H27 ~ R3	960,000						
防災・安全交付金 (街路事業)	立川俣山線	鳥取市 卯垣	現道拡幅 L=1,250m W=6.0(18.0)m	H26 ~ R3	938,000	97,671	用地調査 用地補償	1,000	174,000	175,000	839,329
			現道拡幅 L=547m W=6.5(15.0)m	H24 ~ R3							
	美萩野覚寺線	鳥取市 湖山町西~湖山町北	現道拡幅 L=386m W=6.0(15.0)m	H22 ~ R1	541,000	488,000	改良工事	40,000	13,000	53,000	0
			現道拡幅 L=1,200m W=6.5(10.75)m	H27 ~ R4							
	上井羽合線	倉吉市 上井	現道拡幅 L=2,400m W=6.0(16.0)m	H26 ~ R3	2,960,000	909,054	用地補償 改良工事	62,000	128,000	190,000	2,008,946
			現道拡幅 L=980m W=6.5(15.0)m	H24 ~ R2							
	両三柳中央線	米子市 両三柳	現道拡幅 L=980m W=6.5(15.0)m	H24 ~ R2	2,830,000	2,127,179	改良工事 JR委託工事	455,000	45,000	500,000	202,821
滝津和田町線	米子市 和田町	現道拡幅 L=980m W=6.5(15.0)m	H24 ~ R2	2,830,000	2,127,179	改良工事 JR委託工事	455,000	45,000	500,000	202,821	

令和元年度 公共事業実施地区の概要

河川課 (単位:千円)

(一般公共事業)

事業名	地区(路線等)名	事業箇所	全体計画			H30以前 事業費	R1年度事業費				
			事業概要	期間	事業費		事業概要	補正前	補正額	計	R2以降 残事業費
大規模特定河川 事業	大路川	鳥取市 百成～津ノ井	事業計画延長 L=5,355m	S57 ～ R7	1,350,000	0	排水機場工事 排水機場詳細設計	0	450,000	450,000	900,000
	私都川	八頭町 池田～門尾	事業計画延長 L=2,600m	H2 ～ R4	1,158,000	0	JR詳細設計	0	110,000	110,000	1,048,000
	水貫川	米子市 菅生	排水機場 一式	H28 ～ R3	1,128,000	0	用地補償	0	60,000	60,000	1,068,000
防災・安全交付金 (河川改修)	湖山川	鳥取市 金沢～長柄	事業計画延長 L=2,000m	H17 ～ R6	1,010,000	789,821	築堤護岸工	0	50,000	50,000	170,179
	野坂川	鳥取市 安長～徳尾	事業計画延長 L=1,200m	H28 ～ R7	500,000	146,197	河道掘削	100,000	△ 26,462	73,538	280,265
	大路川	鳥取市 百成～津ノ井	事業計画延長 L=5,355m	S57 ～ R7	15,714,300	13,998,441	排水機場工事 排水機場詳細設計	342,000	△ 298,000	44,000	1,671,859
	大井手川	鳥取市 賀露町～赤子田	事業計画延長 L=14,387m	S38 ～ R12	12,687,600	8,462,452	詳細設計	0	40,000	40,000	4,165,148
	蒲生川	岩美町 大谷～恩志	事業計画延長 L=8,114.5m	S40 ～ R6	9,600,000	6,273,403	築堤護岸工 詳細設計	0	78,000	78,000	3,250,597
	塩見川	鳥取市福部町 岩戸～栗谷	事業計画延長 L=4,900m	S54 ～ R7	10,800,000	9,636,684	地盤改良工 詳細設計	92,000	88,000	180,000	983,316
	浜村川	鳥取市 気高町浜村 ～鹿野町今市	事業計画延長 L=4,500m	H29 ～ R28	3,100,000	80,000	用地補償 水路工	50,000	0	50,000	2,970,000
	勝部川	鳥取市青谷町 青谷	事業計画延長 L=2,800m	S44 ～ R5	5,793,700	4,958,357	築堤護岸工 橋門工 詳細設計、移転補償	60,000	212,000	272,000	563,343
	八栗川	八頭町郡家 米岡～徳丸	事業計画延長 L=12,500m	S26 ～ R7	12,000,000	8,794,354	護岸工、用地補償 工損調査 橋梁詳細設計	0	140,000	140,000	3,065,646
	私都川	八頭町 池田～門尾	事業計画延長 L=2,600m	H2 ～ R4	3,568,000	2,706,225	JR詳細設計	110,000	△ 110,000	0	881,775
	東郷池	湯梨浜町 松崎～引地	事業計画延長 L=2,300m	H25 ～ R2	1,600,000	485,872	築堤工、用地補償 橋門詳細設計	120,000	0	120,000	994,128
	由良川	北栄町由良宿 ～倉吉市北面 北栄町月原～米里	事業計画延長 L=14,150m	S63 ～ R4	29,480,000	21,698,034	護岸工 測量設計 工損補償	218,000	0	218,000	7,563,966
	小松谷川	米子市青木 ～南部町天萬	事業計画延長 L=2,600m	H26 ～ R9	3,000,000	239,333	築堤工 護岸詳細設計 橋梁詳細設計	286,000	△ 34,000	252,000	2,508,667
	朝鍋川	南部町 朝金～市山	事業計画延長 L=455m	H25 ～ R2	320,000	218,216	築堤護岸工	0	42,000	42,000	59,784
	網屋川	南部町 原	事業計画延長 L=260m	H23 ～ R5	240,000	149,521	築堤護岸工	0	42,000	42,000	49,479
	水貫川	米子市 菅生	排水機場 一式	H28 ～ R3	1,200,000	108,165	用地補償	72,000	△ 72,000	0	1,091,835
	加茂川	米子市 祇園町～古市	事業計画延長 L=9,565m	S40 ～ R3	20,120,000	19,835,594	築堤護岸工 サイフォン 用地補償	0	30,000	30,000	254,406
	佐陀川	米子市淀江町中間 ～米子市日下	事業計画延長 L=4,000m	H28 ～ R7	950,000	135,057	浸透対策工 用地補償	0	40,000	40,000	774,943
	精進川	米子市 尾高	事業計画延長 L=740m	H22 ～ R2	900,000	718,613	築堤護岸工 帯工	0	40,000	40,000	141,387
	日野川	日南町 渡	事業計画延長 L=1,900m	H21 ～ R2	2,040,000	1,236,300	堰上下部工 調査委託	210,000	0	210,000	593,700
	日野川(生山)	日南町 生山	事業計画延長 L=3,000m	H29 ～ R4	220,000	36,875	用地補償	0	40,000	40,000	143,125
	西大路排水機場	鳥取市 西大路	長寿命化計画に基づく 整備・点検	H21 ～ R33	770,800	228,039	年点検 監視制御設備更新 主原動機更新	2,200	167,800	170,000	372,761
	清水川排水機場	鳥取市 吉成	長寿命化計画に基づく 整備・点検	H23 ～ R34	1,039,100	150,179	年点検	4,000	0	4,000	884,921
	湖山水門	鳥取市 賀露町	長寿命化計画に基づく 整備・点検	H22 ～ R36	1,094,000	191,324	年点検 詳細設計	4,000	8,000	12,000	890,676
	塩見川潮止堰	鳥取市福部町 細川	長寿命化計画に基づく 整備・点検	H21 ～ R33	798,100	186,547	年点検	2,300	1,700	4,000	607,553
	橋津川水門	湯梨浜町 橋津	長寿命化計画に基づく 整備・点検	H24 ～ R35	1,608,200	135,653	年点検 詳細設計	2,400	9,600	12,000	1,458,547
	洗井川排水機場	鳥取市 正蓮寺	長寿命化計画に基づく 整備・点検	H28 ～ R38	884,200	266,196	年点検	2,200	0	2,200	715,804
山白川排水機場	鳥取市 宮長	長寿命化計画に基づく 整備・点検	H28 ～ R39	471,600	7,196	年点検	2,000	0	2,000	462,404	

令和元年度 公共事業実施地区の概要

(一般公共事業)

河川課 (単位:千円)

事業名	地区(路線等)名	事業箇所	全 体 計 画			H30以前 事業費	R1年度事業費				R2以降 残事業費
			事業概要	期間	事業費		事業概要	補正前	補正額	計	
防災・安全交付金 (堰堤改良)	佐治川ダム	鳥取市佐治町 尾際	長寿命化計画に基づく 整備・点検	H28 ~ R45	3,630,400	417,496	堤体改良 洪水放流施設改良 警報局舎改良	0	326,392	326,392	2,886,512
	百谷ダム	鳥取市 百谷	長寿命化計画に基づく 整備・点検	H28 ~ R45	1,181,900	111,500	斜面対策 警報局舎改良	0	58,000	58,000	1,012,400
	東郷ダム	湯梨浜町 別所	長寿命化計画に基づく 整備・点検	H28 ~ R45	1,707,600	56,201	ダム管理制御設備設計 警報局舎改良	0	39,020	39,020	1,612,379
	賀祥ダム	南都町 下中谷	長寿命化計画に基づく 整備・点検	H28 ~ R45	3,216,100	114,130	洪水放流施設改良 警報局舎改良	0	192,500	192,500	2,909,470
	朝鍋ダム	南都町 鶴田	長寿命化計画に基づく 整備・点検	H28 ~ R45	2,330,100	58,600	警報局舎改良	0	23,500	23,500	2,248,000
防災・安全交付金 (情報基盤整備)	法勝寺川ほか	南都町 能竹ほか	河川情報基盤整備	H17 ~ R2	550,000	426,000	河川監視カメラ設置 水位計設置	0	64,000	64,000	60,000
樹木伐採・河道掘 削等緊急対策事 業	大路川ほか	鳥取市 吉成～久末ほか	樹木伐採・河道掘削	H30 ~ R2	2,952,000	1,300,000	樹木伐採 河道掘削	0	1,058,000	1,058,000	594,000
社会資本整備総 合交付金(広域連 携(河川環境))	湖山池	鳥取市 湖山町南～福井	浚渫 浅場造成 覆砂	H25 ~ R4	1,850,000	1,079,000	浚渫土仮置	5,000	305,000	310,000	461,000

令和元年度 公共事業実施地区の概要

治山砂防課(単位:千円)

(一般公共事業)

事業名	地区(路線等)名	事業箇所	全 体 計 画			H30以前 事業費	R1年度事業費				R2以降 残事業費
			事業概要	期間	事業費		事業概要	修正前	修正額	計	
治山事業(県土)	赤波地区	鳥取市 用瀬町 赤波	法枠工	H28	99,999	49,073	法枠工	0	50,926	50,926	0
			鉄筋挿入工 水路工	R1			鉄筋挿入工 水路工				
	八葉寺地区	鳥取市 青谷町 八葉寺	土留工	R1	100,000	0	土留工	0	54,000	54,000	46,000
			落石防護構工 法枠工	R3			落石防護構工 法枠工				
	大谷地区	岩美町 大谷	土留工	R1	78,000	0	土留工	0	29,000	29,000	49,000
			落石防止構工 固定工、伏工	R3			落石防止構工 伏工				
	若桜地区	若桜町 若桜	落石防止構 固定工	H28	137,000	49,722	固定工	0	43,000	43,000	44,278
			転石除去工	R2			転石除去工				
	芦津地区	智頭町 芦津	法枠工	R1	92,000	0	法枠工	0	35,000	35,000	57,000
			落石防護構工 固定工、伏工	R3			固定工 伏工				
	木地山地区	三朝町 木地山	森林整備 前庭保護工	R1	60,000	0	前庭保護工	0	40,000	40,000	20,000
			谷止工 2基	R2			谷止工 1基				
	藤津地区	湯梨浜町 藤津	土留工	H28	260,000	16,000	土留工	0	65,000	65,000	179,000
			法枠工 伏工、固定工	R4			伏工 固定工				
	下中谷地区	南部町 下中谷	谷止工 2基	H29	78,000	11,000	谷止工 1基	1,000	29,000	30,000	37,000
			R2								
宇代地区	伯耆町 宇代	落石防止工	H30	109,000	22,000	落石防止工	0	87,000	87,000	0	
			R1								
河上地区	日南町 河上	土留工	R1	75,000	0	土留工	0	40,000	40,000	35,000	
		伏工 谷止工 2基	R2			谷止工 1基					
萩原地区	日南町 萩原	谷止工 2基	R1	89,000	0	谷止工 1基	0	39,000	39,000	50,000	
		床固工 4基	R3			床固工 2基					
農山漁村地域整備交付金(治山)	福井地区	鳥取市 福井	法枠工	H28	87,958	65,758	法枠工	0	22,200	22,200	0
			伏工	R1			伏工				
	加瀬木地区	鳥取市 佐治町 加瀬木	谷止工 2基	H28	73,525	52,289	谷止工 1基	0	21,236	21,236	0
				R1							
	口波多地区	智頭町 口波多	法枠工	H28	101,600	58,362	法枠工	0	24,000	24,000	19,238
			土留工	R2			土留工				
	西宇塚地区	智頭町 西宇塚	法枠工	R1	45,000	0	法枠工	0	29,238	29,238	15,762
			鉄筋挿入工	R2			鉄筋挿入工				
	真鹿野地区	智頭町 真鹿野	土留工	H29	67,000	36,000	土留工	0	21,000	21,000	10,000
			谷止工 1基	R2			谷止工 1基				
	久原地区	三朝町 久原	補強土工	R1	40,000	0	補強土工	0	40,000	40,000	0
	宮木地区	琴浦町 宮木	床固工 1基	H30	25,000	5,000	床固工 1基	0	20,000	20,000	0
			流路工	R1			流路工				
	八橋地区	琴浦町 八橋	谷止工 1基	H28	85,000	23,000	谷止工 1基	0	62,000	62,000	0
土留工、補強土工 構工、水路工			R1	構工、水路工							
山田地区	琴浦町 山田	法枠工	R1	30,000	0	法枠工	0	30,000	30,000	0	
		伏工 筋工				筋工					
防災・安全交付金(通常砂防事業)	土居川	鳥取市 有蓋	砂防堰堤工1基	H27	200,000	133,910	深流保全工	100	24,900	25,000	41,090
				R2							
	赤松川	鳥取市 中村	砂防堰堤工2基	H24	280,000	203,557	測量設計	0	5,000	5,000	71,443
				R2							
	三谷川	鳥取市 矢橋	砂防堰堤工1基	H29	450,000	30,190	測量設計 用地補償	0	4,100	4,100	415,710
				R5							
	樋ノ谷川	鳥取市 河原町 湯谷	砂防堰堤工1基	H22	280,000	183,838	深流保全工	30,500	36,500	67,000	29,162
				R2							
	金屋下谷川	鳥取市 用瀬町 金屋	砂防堰堤工1基	H30	450,000	30,000	測量設計	0	10,000	10,000	410,000
				R6							
	水井出川	鳥取市 気高町 上原	砂防堰堤工1基	H24	300,000	260,000	管理用道路工 測量設計	100	39,900	40,000	0
				R1							
	柿京寺川	鳥取市 気高町 上原	砂防堰堤工1基	H24	300,000	230,100	本堤工 測量設計	100	69,800	69,900	0
				R1							
	小畑北谷川	鳥取市 青谷町 小畑	砂防堰堤工1基	H22	420,000	371,900	管理用道路工 測量設計	0	40,000	40,000	8,100
			R2								
不動谷川	鳥取市 青谷町 蔵内	砂防堰堤工1基	H24	270,000	30,216	工事用道路工 測量設計	5,000	25,000	30,000	209,784	
			R3								
なめら谷川	鳥取市 青谷町 吉川	砂防堰堤工1基	H28	200,000	22,778	測量設計 用地補償	0	5,000	5,000	172,222	
			R3								

令和元年度 公共事業実施地区の概要

(一般公共事業)

治山砂防課(単位:千円)

事業名	地区(路線等)名	事業箇所	全体計画			H30以前 事業費	R1年度事業費				R2以降 残事業費
			事業概要	期間	事業費		事業概要	補正前	補正額	計	
防災・安全交付金(通常砂防事業)	江浪谷川	若桜町 吉川	砂防堰堤工5基	H30 ~ R20	2,555,000	26,000	測量設計	12,000	△ 12,000	0	2,529,000
	上田川	智頭町 兼津	砂防堰堤工1基	H22 ~ R4	300,000	93,884	工専用道路工	0	28,200	28,200	177,916
	袴谷川	智頭町 木原	砂防堰堤工1基	H22 ~ R3	445,000	300,000	渓流保全工	100	89,900	90,000	55,000
	小谷川	智頭町 智頭	砂防堰堤工1基	H29 ~ R3	300,000	32,000	測量設計 用地補償	0	10,000	10,000	258,000
	宮塚谷川	智頭町 智頭	砂防堰堤工1基	H27 ~ R2	250,000	128,376	本堤工	51,300	△ 51,300	0	121,624
	溝谷川	智頭町 三田	砂防堰堤工1基	H24 ~ R2	450,000	337,176	渓流保全工	600	66,400	67,000	45,824
	大目谷川	智頭町 南方	砂防堰堤工1基	H26 ~ R5	240,000	31,730	工専用道路工 用地補償	0	10,700	10,700	197,570
	小目谷川	智頭町 南方	砂防堰堤工1基	H24 ~ R5	230,000	23,960	工専用道路工 用地補償	31,000	3,300	34,300	171,740
	穂見川	智頭町 穂見	砂防堰堤工2基	H30 ~ R6	700,000	0	測量設計	36,000	△ 36,000	0	700,000
	老ヶ谷川	智頭町 穂見	砂防堰堤工1基	H30 ~ R6	150,000	28,000	用地補償	0	3,000	3,000	121,000
	みどり下谷川	倉吉市 みどり町	砂防堰堤工1基	H27 ~ R3	330,000	211,162	本堤工	1,000	98,650	99,650	19,188
	下曹源寺谷川	三朝町 曹源寺	砂防堰堤工3基	H28 ~ R7	565,000	84,270	本堤工	1,000	△ 1,000	0	480,730
	福吉下谷川	三朝町 福吉	砂防堰堤工1基	H29 ~ R5	200,000	18,830	測量設計 用地補償	0	10,000	10,000	171,170
	大谷川	三朝町 三徳	砂防堰堤工1基	H28 ~ R5	300,000	46,288	管理用道路工	10,000	20,000	30,000	223,712
	奥綱屋二	南部町 綱屋	砂防堰堤工1基	H25 ~ R2	150,000	29,753	測量設計	10,000	9,800	19,800	100,447
	武信	南部町 武信	砂防堰堤工1基	H26 ~ R1	200,000	170,000	本堤工	0	30,000	30,000	0
	大倉山川	南部町 馬佐良	砂防堰堤工1基	H26 ~ R3	250,000	27,883	用地補償	0	10,000	10,000	212,117
	二部大谷川	伯耆町 二部	砂防堰堤工2基	H23 ~ R1	375,000	372,500	本堤工	0	2,500	2,500	0
	森脇川	伯耆町 畑池	砂防堰堤工1基	H22 ~ R3	160,000	23,064	測量設計	15,000	△ 15,000	0	136,936
	武王谷川	伯耆町 福島	砂防堰堤工1基	H24 ~ R2	300,000	152,224	本堤工	74,000	△ 74,000	0	147,776
	牛ノ尾川	日南町 霞	砂防堰堤工1基	H30 ~ R5	300,000	20,000	測量設計	20,000	△ 20,000	0	280,000
	北の原谷川	日南町 霞	砂防堰堤工1基	H21 ~ R1	511,000	498,000	測量設計	0	15,000	15,000	0
	谷田川	日南町 上石見	砂防堰堤工1基	H23 ~ R1	280,000	230,000	渓流保全工	0	50,000	50,000	0
	吉渡谷	日南町 下阿尾緑	砂防堰堤工1基	R1 ~ R5	180,000	0	測量設計	0	16,800	16,800	163,200
	下石見谷川	日南町 下石見	砂防堰堤工1基	H26 ~ R2	220,000	81,739	渓流保全工	36,000	200	36,200	102,061
	田ノ原川	日南町 生山	砂防堰堤工3基	H22 ~ R4	740,000	518,508	本堤工	30,000	58,000	88,000	133,492
	雲ノ谷川	日南町 福寿実	砂防堰堤工1基	H26 ~ R3	180,000	25,826	測量設計	0	1,000	1,000	153,174
	狐塔	日南町 丸山	砂防堰堤工1基	H26 ~ R4	280,000	61,018	用地補償 工専用道路工	10,000	△ 10,000	0	218,982
	東山川	日南町 宮内	砂防堰堤工1基	H29 ~ R5	300,000	36,590	用地補償 工専用道路工	10,000	△ 10,000	0	263,410
	虚空蔵谷川	日南町 矢戸	砂防堰堤工1基	R1 ~ R5	400,000	0	測量設計	0	18,000	18,000	382,000

令和元年度 公共事業実施地区の概要

治山砂防課(単位:千円)

(一般公共事業)

事業名	地区(路線等)名	事業箇所	全 体 計 画			H30以前 事業費	R1年度事業費				R2以降 残事業費
			事業概要	期間	事業費		事業概要	補正前	補正額	計	
防災・安全交付金(通常砂防事業)	姫宮下谷	日野町 黒坂	砂防堰堤工2基	H24 ~ R2	351,000	204,150	本堤工	48,500	81,500	130,000	16,850
	荒田川	江府町 荒田	砂防堰堤工1基	H22 ~ R4	880,000	346,392	本堤工	51,000	△ 51,000	0	533,608
	出ノ上川	江府町 佐川	砂防堰堤工1基	H26 ~ R6	370,000	59,789	工事用道路工 測量設計	51,500	11,500	63,000	247,211
	竜王谷川	江府町 下安井	砂防堰堤工1基	H21 ~ R2	240,000	169,490	工事用道路工 測量設計	0	15,000	15,000	55,510
	ショウブ谷川	江府町 洲河崎	砂防堰堤工1基	H26 ~ R3	190,000	50,033	工事用道路工	0	24,000	24,000	115,967
	尾上原川	江府町 保野	砂防堰堤工1基	H29 ~ R5	250,000	40,903	本堤工 工事用道路工	4,000	76,000	80,000	129,097
	日の結川	江府町 保野	砂防堰堤工2基	H28 ~ R4	500,000	80,490	工事用道路 用地補償	9,000	61,000	70,000	349,510
	長寿命化計画	巢内	長寿命化計画	H27 ~ R5	934,621	784,621	計画策定	0	10,000	10,000	140,000
防災・安全交付金(火山砂防事業)	上地谷川	鳥取市 国府町 上地	砂防堰堤工1基	H28 ~ R2	200,000	24,000	用地補償	0	5,000	5,000	171,000
	大立下谷川	倉吉市 大立	砂防堰堤工1基	H28 ~ R4	300,000	100,263	本堤工	500	88,500	89,000	110,737
	加勢蛇川	琴浦町 野井倉	砂防堰堤工2基	H24 ~ R4	855,000	304,791	本堤工	100,000	△ 100,000	0	550,209
	西原Ⅰ	米子市 淀江町 西原	砂防堰堤工1基	H24 ~ R3	250,000	46,770	工事用道路工	5,500	△ 5,500	0	203,230
	西原Ⅲ	米子市 淀江町 西原	砂防堰堤工1基	H24 ~ R1	275,000	270,500	工事用道路工	0	4,500	4,500	0
	足谷川	伯耆町 谷川	砂防堰堤工1基	H29 ~ R3	200,000	28,450	用地補償	6,000	4,000	10,000	161,550
	うつし谷川	伯耆町 谷川	砂防堰堤工1基	R1	240,000	140,000	本堤工	0	100,000	100,000	0
	奥山川	伯耆町 榎雨原	砂防堰堤工1基	H24 ~ R3	200,000	31,823	測量設計	0	5,000	5,000	163,177
防災・安全交付金(急傾斜地崩壊対策事業)	河内地区	鳥取市 河内	擁壁工L=240m 法面工A=2,800m <sup>2</sup>	H26 ~ R5	200,000	27,452	用地補償	0	4,000	4,000	168,548
	高路B地区	鳥取市 高路	擁壁工L=400m 法面工A=2000m <sup>2</sup>	H22 ~ R3	320,000	184,956	用地補償	0	4,000	4,000	131,042
	越路B地区	鳥取市 越路	擁壁工L=280m	H27 ~ R3	200,000	90,667	法面工	1,400	48,600	50,000	59,133
	高住地区	鳥取市 高住	擁壁工L=150m 法面工A=1500m <sup>2</sup>	H23 ~ R3	330,000	210,336	擁壁工	1,600	58,400	60,000	59,662
	谷地区	鳥取市 国府町 谷	擁壁工L=270m 法面工A=1800m <sup>2</sup>	H24 ~ R5	350,000	199,805	法面工	1,100	48,900	50,000	100,195
	中土居・美敷D地区	鳥取市 国府町 美敷	擁壁工L=1000m	H28 ~ R10	530,000	46,283	用地補償	0	4,000	4,000	479,717
	宮ノ下C地区	鳥取市 国府町 宮ノ下	擁壁工L=100m	H28 ~ R2	90,000	13,037	工機調査 法面工 擁壁工	0	50,000	50,000	26,963
	上左近地区	鳥取市 福部町 左近	擁壁工L=620m	H29 ~ R5	235,000	4,000	用地補償	0	4,000	4,000	227,000
	大門地区	鳥取市 河原町 佐賀	擁壁工L=260m 法面工A=1200m <sup>2</sup>	H29 ~ R5	300,000	20,000	用地補償	0	10,000	10,000	270,000
	勝見B地区	鳥取市 気高町 勝見	擁壁工L=180m 法面工A=2500m <sup>2</sup>	H22 ~ R1	370,000	366,000	工機調査	100	3,900	4,000	0
	勝見C地区	鳥取市 気高町 勝見	擁壁工L=270m	H26 ~ R5	200,000	29,157	用地補償	0	4,000	4,000	166,843
	浜村・C地区	鳥取市 気高町 浜村	擁壁工L=320m	H28 ~ R8	400,000	22,415	用地補償	0	8,000	8,000	369,585
	岡井・岡本地区	鳥取市 鹿野町 岡井	擁壁工L=230m 法面工L=230m	H29 ~ R8	500,000	40,000	用地補償	100	3,900	4,000	456,000
	梶掛地区	鳥取市 鹿野町 乙亥正	擁壁工L=350m 法面工A=2500m <sup>2</sup>	H21 ~ R3	350,000	242,924	法面工	1,100	48,900	50,000	57,076
	東町B地区	鳥取市 青谷町 青谷	擁壁工L=180m	H25 ~ R1	235,000	231,000	擁壁工	1,200	2,800	4,000	0

### 令和元年度 公共事業実施地区の概要

(一般公共事業)

治山砂防費(単位:千円)

事業名	地区(路線等)名	事業箇所	全体計画			H30以前 事業費	事業概要	R1年度事業費			R2以降 残事業費
			事業概要	期間	事業費			補正前	補正額	計	
防災・安全交付金(急傾斜地崩壊対策事業)	楠根B地区	鳥取市青谷町楠根	擁壁工L=400m	H27 ~ R4	200,000	32,431	用地補償	0	3,984	3,984	163,585
	大内木下地区	智頭町大内	擁壁工L=450m 法面工A=4000m2	H23 ~ R2	567,000	396,160	防護槽工	300	14,032	14,332	156,508
	下門尾地区	八頭町下門尾	擁壁工L=190m 法面工A=1500m2	H24 ~ R3	380,000	257,054	法面工 擁壁工 工事用道路工	51,300	58,700	110,000	12,946
	富枝地区	八頭町富枝	擁壁工L=240m 法面工A=2000m2	H24 ~ R3	510,000	317,613	法面工	0	80,000	80,000	112,387
	穴橋1地区	三朝町穴橋	擁壁工L=170m 法面工A=1300m2	H26 ~ R4	360,000	25,877	用地補償 工機調査	0	10,000	10,000	324,123
	穴橋2地区	三朝町穴橋	擁壁工L=105m 法面工A=820m2	H26 ~ R1	240,000	235,000	工機調査	0	5,000	5,000	0
	下西谷1地区	三朝町下西谷	擁壁工L=209m 法面工A=1,580m2	H26 ~ R4	330,000	155,176	用地補償	500	1,000	1,500	173,324
	下西谷2地区	三朝町下西谷	擁壁工L=149m 法面工A=938m2	H26 ~ R2	220,000	91,760	工機調査	500	5,000	5,500	122,740
	徳本地区	三朝町横手	擁壁工L=150m 法面工A=300m2	H24 ~ R3	190,000	24,000	防護槽工	0	68,948	68,948	97,052
	藤津1地区	湯梨浜町藤津	擁壁工L=580m 法面工A=4,500m2	H26 ~ R5	550,000	209,932	法面工	0	61,579	61,579	278,469
	藤津2地区	湯梨浜町藤津	擁壁工L=490m 法面工A=4,000m2	H26 ~ R5	670,000	220,999	法面工	300	14,736	15,036	433,965
	覆原2地区	米子市覆原	擁壁工L=200m 法面工A=800m2	H26 ~ R1	150,000	27,000	法面工 工機調査	0	123,000	123,000	0
	上細見南地区	伯耆町上細見	擁壁工L=300m 法面工A=10000m2	H24 ~ R5	350,000	63,122	工事用道路	0	15,000	15,000	271,878
	三部地区	伯耆町三部	擁壁工L=260m 法面工A=1200m2	H29 ~ R2	300,000	100,000	法面工	0	10,000	10,000	190,000
	防災・安全交付金(砂防事業(砂防・急傾斜地基礎調査))	県内全域	県内全域	基礎調査 6,168箇所 基礎図作成	H13 ~ R1	1,977,000	1,938,000	基礎調査17箇所 地形変更箇所抽出 基礎図作成	0	39,000	39,000
防災・安全交付金(情報基礎整備事業)	県内全域	県内全域	土砂災害警戒情報システム改修	R1	18,614	0	運用基礎更新 システム移行改修 基礎調査結果公表	0	18,614	18,614	0
大規模特定砂防事業(通常砂防事業)	江浪谷川	若桜町吉川	砂防堰堤工5基	H30 ~ R20	2,555,000	26,000	測量設計	0	14,000	14,000	2,515,000
	穂見川	智頭町穂見	砂防堰堤工2基	H30 ~ R6	700,000	0	測量設計	0	38,000	38,000	662,000
大規模特定砂防事業(火山砂防事業)	加勢蛇川	琴浦町野井倉	砂防堰堤工2基	H24 ~ R4	855,000	304,791	本堤工	0	101,819	101,819	448,390
	佐陀川	伯耆町丸山	砂防堰堤工2基	H24 ~ R5	1,020,000	336,010	本堤工	0	231,819	231,819	452,171
事業間連携砂防等事業(通常砂防事業)	音谷川	鳥取市上砂見	砂防堰堤工1基	H20 ~ R3	540,000	409,078	管理用道路工 工機調査	0	15,000	15,000	115,921
	宮ノ谷川	鳥取市下段	砂防堰堤工1基	H26 ~ R3	200,000	66,877	埋文調査 用地補償 管理用道路工	0	60,000	60,000	73,123
	石谷川	鳥取市中村	砂防堰堤工2基	H24 ~ R2	250,000	163,194	用地補償	0	1,000	1,000	85,806
	宮の奥川	鳥取市福部町筋溪	砂防堰堤工1基	H26 ~ R3	300,000	123,051	本堤工 渓流保全工	0	110,000	110,000	66,949
	山ノ谷川	鳥取市用瀬町別府	砂防堰堤工1基	H28 ~ R4	200,000	54,020	用地補償	0	10,000	10,000	135,980
	見生寺谷川	鳥取市青谷町紙屋	砂防堰堤工2基	H18 ~ R2	400,000	232,200	管理用道路工	0	85,000	85,000	82,800
	竹内谷川	鳥取市青谷町紙屋	砂防堰堤工2基	H19 ~ R2	400,000	73,474	用地補償	0	1,000	1,000	325,526
	宮塚谷川	智頭町智頭	砂防堰堤工1基	H27 ~ R2	250,000	128,376	本堤工	0	92,000	92,000	29,624
	ツツミ谷川	八頭町岩瀬	砂防堰堤工1基	H26 ~ R4	285,000	39,858	測量設計	0	3,000	3,000	222,142
	林ノ谷川	八頭町岩瀬	砂防堰堤工1基	H26 ~ R4	200,000	29,312	工事用道路工 本堤工	0	79,806	79,806	90,882
	高宮谷川	八頭町日下部	砂防堰堤工1基	H28 ~ R4	257,000	22,003	工機事前調査	0	4,000	4,000	230,997

令和元年度 公共事業実施地区の概要

治山砂防標(単位:千円)

(一般公共事業)

事業名	地区(路線等)名	事業箇所	全 体 計 画			H30以前 事業費	R1年度事業費				R2以降 残事業費
			事業概要	期間	事業費		事業概要	補正前	補正額	計	
事業間連携砂防 等事業(通常砂 防事業)	下曹源寺谷川	三朝町 曹源寺	砂防堰堤工3基	H28 ~ R7	565,000	84,270	本堤工	0	101,000	101,000	379,730
	黒川谷川	三朝町 坂本	砂防堰堤工1基	H28 ~ R5	275,000	64,273	用地補償 工機事前調査	0	15,000	15,000	195,727
	森脇川	伯耆町 畑池	砂防堰堤工1基	H22 ~ R3	160,000	23,064	測量設計	0	18,000	18,000	116,936
	武王谷川	伯耆町 福島	砂防堰堤工1基	H24 ~ R2	300,000	152,224	本堤工	0	77,000	77,000	70,776
	牛ノ尾川	日南町 轟	砂防堰堤工1基	H30 ~ R5	300,000	20,000	測量設計	0	20,000	20,000	260,000
	狐塔	日南町 丸山	砂防堰堤工1基	H26 ~ R4	280,000	61,018	用地補償 工事用道路工	0	26,000	26,000	192,982
	東山川	日南町 宮内	砂防堰堤工1基	H29 ~ R5	300,000	38,590	用地補償 工事用道路工	0	31,000	31,000	232,410
	荒田川	江府町 荒田	砂防堰堤工1基	H22 ~ R4	880,000	348,392	本堤工	0	120,000	120,000	413,608
事業間連携砂防 等事業(火山砂 防事業)	西原 I	米子市 淀江町西原	砂防堰堤工1基	H24 ~ R3	250,000	46,770	工事用道路工	0	30,000	30,000	173,230



令和元年度 公共事業実施地区の概要

空港港清課(単位:千円)

(一般公共事業)

事業名	地区(路線等)名	事業箇所	全 体 計 画			H30以前 事業費	R1年度事業費				R2以降 残事業費
			事業概要	期間	事業費		事業概要	補正前	補正額	計	
水産物供給基盤 機能保全事業	網代漁港	岩美町 大谷	漁港施設機能保全工事	R1 ~ R3	178,000	0	機能保全工事	0	48,200	48,200	130,800
	淀江漁港	米子市 淀江	漁港施設機能保全工事	H30 ~ R4	212,000	12,000	機能保全工事	0	30,000	30,000	170,000
漁港機能増進事 業	網代漁港	岩美町 大谷	照明設備改良	R1	20,000	0	照明設備改良	0	20,000	20,000	0
	泊漁港	湯梨浜町 泊	機能保全計画見直し	R1	18,800	0	機能保全計画見直し	0	18,800	18,800	0
	境漁港	境港市 昭和町	機能保全計画見直し	R1	18,900	0	機能保全計画見直し	0	18,900	18,900	0
防災・安全交付金 (港湾)	鳥取港	鳥取市	老朽化対策等	H27 ~ R2	1,527,000	240,869	貨倉1号、2号物揚場補修 2号、4号、5号、6号岸壁 補修 貨倉2号岸壁補修 第2、3、8防波堤	81,500	△ 39,800	41,700	1,244,431
	田後港	岩美町	老朽化対策等	H27 ~ R2	863,000	180,991	第2防波堤補修 岸壁(-4.5m)補修 物揚場(-2.0m~-3.5m)補 修 臨港道路落石対策	12,000	△ 3,000	9,000	773,008
	米子港	米子市	老朽化対策等	H27 ~ R2	454,000	75,566	岸壁(-4.5m~-7.5m)補修 物揚場(-3.5m)補修	27,270	48,030	75,300	303,134

令和元年度 公共事業実施地区の概要

(単県公共事業)

河川課 (単位:千円)

事業名	地区(路線等)名	事業箇所	全 体 計 画			H30以前 事業費	R1年度事業費			R2以降 残事業費	
			事業概要	期間	事業費		事業概要	補正前	補正額		計
河川安全・安心対策推進事業(改修)	宇戸川	鳥取市河原町 佐賀	護岸工 L=400m	H29 ~ R3	250,000	45,000	護岸工	0	15,000	15,000	190,000
	千代川	智頭町 尾見	護岸嵩上工 L=70m	R1 ~ R3	50,000	0	護岸嵩上工	0	5,000	5,000	45,000
	千代川	智頭町 智頭	護岸工 L=150m	R1 ~ R4	100,000	0	護岸工	0	5,000	5,000	95,000
	私都川	八頭町 井古~上峰寺	護岸工 L=1,080m	H21 ~ R2	479,500	298,393	護岸工	0	112,000	112,000	69,107
	瀬戸川	琴浦町 八橋	護岸工 L=110m	H25 ~ R2	159,000	128,371	護岸工	0	5,000	5,000	25,629
	不入岡川	倉吉市 和田~因分寺	護岸工 L=3,850m	H1 ~ R5	420,000	351,410	護岸工	0	10,000	10,000	58,590
	東長田川	南部町 中	護岸工 L=400m	H29 ~ R2	130,000	23,239	護岸工	0	5,000	5,000	101,761
	野上川	伯耆町 福岡	護岸工 L=520m	H25 ~ R3	250,000	110,043	護岸工	0	5,000	5,000	134,957
	橋本川	米子市 橋本	護岸工 L=50m	H26 ~ R5	100,000	39,993	護岸工	0	5,000	5,000	55,007
	阿弥陀川	大山町 福尾	護岸工、護床工 L=240m	H25 ~ R3	550,000	326,354	護岸工、護床工	0	31,500	31,500	192,146
	日野川	江府町 江尾	護岸工 L=200m	H30 ~ R1	90,000	40,000	護岸工	0	45,000	45,000	5,000
河川調査費	大井手川(岩吉工区)	鳥取市 岩吉	河川計画検討	H28 ~ R1	15,450	10,500	河川計画検討	0	4,950	4,950	0
	河内川	鳥取市気高町 空木	河川整備基本方針、 河川整備計画策定	H30 ~ R2	60,000	10,000	河川整備基本方針、 河川整備計画策定	0	22,000	22,000	28,000
	由良川	北栄町 瀬戸	流量観測	R1	2,000	0	流量観測	0	2,000	2,000	0
					2,000	0		0	2,000	2,000	0

令和元年度 公共事業実施地区の概要

(単県公共事業)

治山砂防課(単位:千円)

事業名	地区(路線等)名	事業箇所	全体計画		H30以前 事業費	R1年度事業費				R2以降 残事業費		
			事業概要	期間		事業費	事業概要	補正前	補正額		計	
小規模砂防施設 新設費	本角川	鳥取市 河原町 本座	深流保全工 L=340m	H22 ~ R4	233,800	158,535	深流保全工	300	9,700	10,000	65,265	
	平野川	岩美町 大谷	深流保全工 L=220m	H28 ~ R4	60,000	24,386	深流保全工	500	9,500	10,000	25,614	
	寺谷川(浅井)	若桜町 浅井	深流保全工 L=50m	H30 ~ R2	28,000	2,400	深流保全工	0	10,000	10,000	13,600	
	天木川	智頭町 堀師	深流保全工 L=25m	H30 ~ R1	17,000	1,000	深流保全工	13,000	3,000	16,000	0	
	中谷川	八頭町 大江	深流保全工 L=40m	R1 ~ R2	31,000	0	流路工	0	1,750	1,750	29,250	
	寺谷川(都家殿)	八頭町 都家殿	砂防堰堤工 N=1基 深流保全工 L=30m	H28 ~ R1	150,000	142,039	堰堤工	0	7,961	7,961	0	
	難波川	八頭町 難波	深流保全工 L=100m	R1 ~ R3	95,439	0	流路工	0	1,770	1,770	93,669	
	別府谷川	八頭町 別府	砂防堰堤工 N=1基 護岸工 L=100m	H28 ~ R2	180,000	41,000	堰堤工	0	30,000	30,000	109,000	
	上ヶ谷川	八頭町 見鏡中	深流保全工 L=50m	H28 ~ R1	21,000	19,000	深流保全工	0	2,000	2,000	0	
	阿弥陀川	大山町 高田	深流保全工 L=500m H=2.5m	H28 ~ R3	80,000	31,269	深流保全工	0	12,500	12,500	36,231	
	水穴川	大山町 飯戸	砂防堰堤工 N=1基	R1 ~ R5	150,000	0	堰堤工	0	7,500	7,500	142,500	
	大谷川	南館町 下阿賀	深流保全工 L=250m	H24 ~ R1	290,000	265,701	深流保全工	20,500	3,500	24,000	298	
	八金川	南館町 八金	深流保全工 L=265m	H22 ~ R3	200,000	129,212	深流保全工	100	34,900	35,000	35,788	
	北谷川	伯耆町 岩立	深流保全工 L=220m	H21 ~ R5	350,000	158,286	深流保全工	5,050	24,950	30,000	181,734	
	清山川	伯耆町 林ノ原	深流保全工 L=45m 床固補修 N=1基	H28 ~ R2	30,000	10,000	深流保全工	0	20,000	20,000	0	
	藤原川	伯耆町 煖杉	深流保全工 L=250m	H26 ~ R2	150,000	88,173	深流保全工	0	20,000	20,000	41,827	
	深谷川	日南町 三栄	堰堤工 N=1基	H28 ~ R5	350,000	50,000	堰堤工	31,000	19,000	50,000	250,000	
	単県急傾斜地崩 壊対策事業	大畑B地区	鳥取市 大畑	擁壁工・法枠工 L=130m	H28 ~ R3	150,000	0	用地補償	0	2,100	2,100	150,000
		上砂見地区	鳥取市 上砂見	擁壁工・法枠工 L=100m	H24 ~ R2	100,000	16,100	法枠工	0	12,000	12,000	83,900
		河内B地区	鳥取市 河内	擁壁工・法枠工 L=200m	H26 ~ R4	75,000	17,000	用地補償	0	1,800	1,800	58,000
		小沢見地区	鳥取市 小沢見	擁壁工・法枠工 L=150m	H27 ~ R2	220,000	154,700	擁壁工 法枠工	200	17,800	18,000	65,300
		徳文地区	鳥取市 徳文	擁壁工・法枠工 L=70m	H27 ~ R1	189,500	146,500	擁壁工	100	14,600	14,700	53,000
		大門地区	鳥取市 佐賀	擁壁工・法枠工 L=50m	R1 ~ R5	26,000	0	用地補償	0	4,000	4,000	26,000
大橋地区		鳥取市 大橋	擁壁工・法枠工 L=150m	H27 ~ R3	150,000	29,400	擁壁工	0	5,100	5,100	120,600	
宮ノ下C地区		鳥取市 国府町 宮ノ下	擁壁工・法枠工 L=60m	H28 ~ R2	100,000	12,500	擁壁工 法枠工	0	25,500	25,500	87,500	
鹿見B地区		鳥取市 福部町 鹿見	擁壁工・法枠工 L=130m	H27 ~ R2	120,000	59,400	法枠工	100	16,910	17,010	60,600	
藤敷地区		鳥取市 福部町 藤谷	擁壁工・法枠工 L=250m	H27 ~ R5	200,000	37,900	用地補償	0	3,300	3,300	162,100	
下土居地区		鳥取市 用瀬町 下土居	擁壁工・法枠工 L=100m	H27 ~ R3	160,000	55,300	擁壁工 法枠工	100	20,900	21,000	104,700	
馬原B地区		鳥取市 佐治町 馬原	擁壁工・法枠工 L=160m	H27 ~ R4	160,000	26,400	用地補償	0	2,700	2,700	133,600	
上原地区		鳥取市 気高町 上原	擁壁工・法枠工 L=70m	H27 ~ R3	80,000	13,800	測量設計	0	450	450	66,200	
西分地区		鳥取市 気高町 上光	擁壁工・法枠工 L=230m	H27 ~ R5	230,000	147,600	擁壁工	100	7,400	7,500	82,400	
山根B地区		鳥取市 青谷町 山根	擁壁工・法枠工 L=190m	H27 ~ R2	100,000	39,100	擁壁工	200	17,200	17,400	60,600	
下土居地区		若桜町 吉川	法枠工A=600m <sup>2</sup>	H28 ~ R2	65,000	16,749	法枠工	0	12,600	12,600	68,251	
西谷A地区		八頭町 西谷	擁壁工・法枠工 L=238m	H27 ~ R1	404,000	79,998	防護柵工	150	53,650	54,000	324,002	

令和元年度 公共事業実施地区の概要

(単項公共事業)

治山砂防費(単位:千円)

事業名	地区(路線等)名	事業箇所	全体計画			H30以前 事業費	R1年度事業費				R2以降 残事業費
			事業概要	期間	事業費		事業概要	補正前	補正額	計	
単項急傾斜地崩 壊対策事業	福地A地区	八頭町 福地	擁壁工・法枠工 L=150m	H29 ~ R2	300,000	20,000	法枠工	0	30,000	30,000	280,000
				H27 ~ R1							
	石井地区	米子市 石井	法面工A=2000m <sup>2</sup>	H27 ~ R2	180,000	71,647	法面工	0	15,000	15,000	108,353
				H29 ~ R1							
	浪南地区	白野町 浪南	落石防護構工L=86m (高エネルギー吸収型) ロープ構工N=3箇所 ロープ伏工A=135m <sup>2</sup> 法面工A=180m <sup>2</sup>	H30 ~ R3	180,000	26,800	用地補償	0	14,100	14,100	153,200
				H28 ~ R3							
	江尾2地区	江府町 江尾	擁壁工、落石防護構工 法面工、鉄筋挿入工	H28 ~ R3	190,000	35,600	用地補償	0	16,500	16,500	154,400

令和元年度 直轄負担金の概要

(単位:千円)

事業名	地区(路線等)名	事業箇所	全体計画		令和元年度負担金			
			事業概要	事業費	事業概要	負担額	計	
					補正前	補正額		
(道路事業) 改築事業	中国横断自動車道 姫路鳥取線	智頭町～鳥取市	L=24.7km	184億円	調査設計、用地補償 橋梁上下部工 改良工事、トンネル工事	(1,500,000)	(1,027,000)	(2,527,000)
	一般国道 9号(鳥取西道路)	鳥取西IC～ 吉岡温泉IC	L=7.0km	520億円	調査設計、用地補償 改良工事 交通安全施設工	(460,000)	(690,000)	(1,150,000)
	一般国道 9号(鳥取西道路(Ⅱ期))	吉岡温泉IC ～瑞穂宝木IC	L=5.9km	405億円	調査設計、用地補償 改良工事 交通安全施設工	(728,000)	(1,082,000)	(1,810,000)
	一般国道 9号(鳥取西道路(Ⅲ期))	瑞穂宝木IC ～青谷IC	L=6.4km	415億円	調査設計、用地補償 改良工事 交通安全施設工	(812,000)	(1,198,000)	(2,010,000)
	一般国道 9号(北条道路)	はわいIC ～大栄東IC	L=13.5km	364億円	調査設計、用地買収 橋梁下部工 改良工事	(1,500,000)	(308,000)	(1,808,000)
	一般国道 9号(米子道路)	日野川東IC ～米子南IC	L=14.2km	99億円	調査設計 橋梁下部工	(300,000)	(110,000)	(410,000)
	一般国道 183号(鏡掛峠道路)	庄原市西城町高尾～ 日南町新屋	L=12.0km	223億円	調査設計、用地補償 改良工事	(500,000)	(227,000)	(727,000)
	一般国道 373号(志戸峠防炎)	英田郡西栗倉村坂根～ 八頭郡智頭町福原	L=5.0km	250億円	調査設計	(0)	(40,000)	(40,000)
	(道路事業) 交通安全事業 (Ⅰ種)	一般国道 9号	鳥取大橋西詰交差点 外3箇所	歩道整備 事故対策 交差点改良		調査設計 用地買収 工事	(660,000)	(456,000)
一般国道 29号		国体道路交差点 外1箇所	交差点改良 歩道整備		調査設計 用地買収 工事	(120,000)	(66,000)	(186,000)
一般国道 53号		廣狩歩道整備	歩道整備		調査設計 用地補償 工事	(20,000)	(0)	(20,000)
(道路事業) 交通安全事業 (Ⅱ種)	姫路鳥取線 9号、29号 53号、373号				道路照明、防護柵、道路標識 区画線、視線誘導標 情報収集機器、簡易パーキング	(700,000)	(156,000)	(856,000)
(道路事業) 電線共同溝事業	鳥取9号電線共同溝	米子電線共同溝	L=2.0km	32億円	調査設計	(20,000)	(30,000)	(50,000)
	鳥取29号電線共同溝	千代水電線共同溝	L=4.0km	40億円	調査設計 支障移転補償 本体工事	(50,000)	(65,000)	(115,000)
	鳥取53号電線共同溝	栄町電線共同溝	L=0.7km	40億円	調査設計 本体工事 引込・連系管路工事	(195,640)	(242,360)	(438,000)
						7,700	11,550	19,250
(河川事業) 河川改修	千代川	鳥取市 向国安地区 佐賀地区等	直轄管理区間 L=40.4km	102億円	浸透対策 用地補償	(312,000)	(△29,000)	(283,000)
	天神川	倉吉市 米積地区 倉吉地区	直轄管理区間 L=41.9km	128億円	堰改築 河道掘削 樹木伐採	(504,000)	(286,000)	(790,000)
	日野川	伯耆町立岩地区(上細見)他 米子市青木・榎原地区 南郷町法勝寺地区、原地区等	直轄管理区間 L=27.9km	114億円	堤防整備 河道掘削、樹木伐採 法尻補強	(246,000)	(1,326,000)	(1,572,000)
	斐伊川	米子市 西工業団地地区等	直轄管理区間(鳥根県含) L=111.8km	1,113億円	築堤護岸	(84,000)	(36,000)	(120,000)
						15,204	6,516	21,720
(河川事業) 工作物関連応急 対策	千代川	江津第1樋門	直轄管理区間L=40.4km 樋門・樋管改善	0.3億円	遠隔装置改善等	(60,000)	(△60,000)	(0)
	天神川	余戸谷排水樋門	直轄管理区間L=41.9km 樋門・樋管改善	0.5億円	ゲート改善	(105,000)	(△105,000)	(0)
	日野川	日野川堰・法勝寺川堰	直轄管理区間L=27.9km 堰改善	0.5億円	放流制御設備改善	(30,000)	(△30,000)	(0)
						5,430	△ 5,430	0
(河川事業) 総合水環境 整備	日野川水系	米子市 福市地区	直轄管理区間 L=27.9km (水辺整備)	2億円	事業計画検討 詳細設計等	(0)	(30,000)	(30,000)
	斐伊川水系	米子市 米子湾地区等	直轄管理区間(鳥根県含) L=111.8km (水環境、水辺整備)	172億円	覆砂	(108,000)	(50,000)	(158,000)
(海岸事業) 海岸保全施設 整備 (砂防事業)	皆生海岸	米子市 富益工区	直轄施行区域 L=10,220m	272億円	人工リーフ改良 養浜工等	(354,000)	(62,000)	(416,000)
	天神川水系	倉吉市関金町野添 三期町吉田、木地山等	流域面積 A=318km <sup>2</sup>	179億円	砂防堰堤工 砂防設備設計 用地取得	(359,956)	(498,044)	(858,000)
(空港事業)	日野川水系	伯耆町清原、大滝 江府町大原、吉原等	流域面積 A=147km <sup>2</sup>	244億円	砂防堰堤工 砂防設備設計 用地取得	(288,311)	(404,689)	(693,000)
	米子空港	境港市	老朽化対策	18億円	エプロン舗装改修(調査設計) 電源局舎改修(実施設計)	(30,627)	(606)	(31,233)
					5,513	109	5,622	

(注)負担額の上段( )書きは、国の負担基本額(事業費)である。

