



政府統計



平成30年12月分

賃金、労働時間及び雇用の動き

毎月勤労統計調査地方調査月報

T O T T O R I

鳥取県地域振興部統計課

(平成31年2月28日公表)

毎月勤労統計調査地方調査の説明

「全国調査結果」の数値の取扱いについて

厚生労働省が毎月公表する全国調査結果の公表値において、平成30年11月分確報から、従来公表されてきた値が、平成24年以降において東京都の「500人以上規模の事業所」について復元して再集計された値（再集計値）に変更されました。

このことに伴い、本県の平成30年11月分月報に掲載する全国調査結果も再集計値に変更していますので、平成30年10月分以前の公表値とは接続しないことにご注意ください。

平成30年1月分公表時からの変更点

平成30年1月に厚生労働省が標本の部分入替えや基準とする母集団労働者数の更新等を行ったことにより、賃金と労働時間の前年同月比には、一定の断層が含まれるため、時系列比較を行う際には留意が必要です。鳥取県では、平成30年1月調査で対象事業所（事業所規模5人以上）のうち約4割の入替を行いました。

I. 第一種事業所の部分入替え方式の導入

調査事業所のうち30人以上の抽出方法は、従来の2～3年に一度行う総入替え方式から、毎年1月分調査時に行う部分入替え方式に平成30年から変更した。

これにより、平成30年1月分から調査対象事業所の約1/2が入替えとなっている。

II. 常用雇用指数等の指数改訂

賃金、労働時間指数とその増減率は、総入替え方式のときに行っていた過去に遡った改訂はしない。常用雇用指数とその増減率は、労働者数推計のベンチマークを平成30年1月分公表で更新したことに伴い、平成30年1月分公表時に過去に遡って改訂した。

III. 常用労働者の定義変更

平成30年1月分調査から、常用労働者の定義を以下のとおり変更した。

（変更後）…平成30年1月分調査から常用労働者とは以下のいずれかに該当するものをいう。

1. 期間を定めずに雇われている者
2. 1か月以上の期間を定めて雇われている者

（変更前）…平成29年12月分調査まで常用労働者とは以下のいずれかに該当するものをいう。

1. 期間を定めずに雇われている者
2. 1カ月を超える期間を定めて雇われている者
3. 臨時又は日雇労働者で前2カ月の各月にそれぞれ18日以上雇われた者

1 調査の目的

この調査は、統計法に基づく基幹統計であって、給与、出勤日数、労働時間及び雇用について、鳥取県における毎月の変動を明らかにすることを目的としている。

2 調査の対象

この調査は、日本標準産業分類に定める「鉱業、採石業、砂利採取業」、「建設業」、「製造業」、「電気・ガス・熱供給・水道業」、「情報通信業」、「運輸業、郵便業」、「卸売業、小売業」、「金融業、保険業」、「不動産業、物品賃貸業」、「学術研究、専門・技術サービス業」、「宿泊業、飲食サービス業」、「生活関連サービス業、娯楽業（その他の生活関連サービス業のうち家事サービス業を除く）」、「教育、学習支援業」、「医療、福祉」、「複合サービス事業」、「サービス業（他に分類されないもの）」（外国公務を除く）において、常時5人以上の常用労働者を雇用する事業所の中から抽出された約470事業所（うち、30人以上は約230事業所）について行っている。

3 調査事項の定義

(1) 現金給与額

所得税、社会保険料、組合費、貯金等を差し引く前の総額のことである。

「現金給与総額」とは、「きまって支給する給与（定期給与）」と「特別に支払われた給与（特別給与）」の合計額である。

「きまって支給する給与（定期給与）」とは、労働契約、労働協約、あるいは事業所の給与規則等によってあらかじめ定められている支給条件、算定方法によって支給された給与のことで、「超過労働給与」を含む。

「所定外給与（超過労働給与）」とは、所定の労働時間を超える労働、休日労働、深夜労働に対して支給される給与のことである。

「所定内給与」とは、「きまって支給する給与」から「超過労働給与」を除いたものである。

「特別に支払われた給与（特別給与）」とは、あらかじめ定められた契約や規則等によらないで一時的又は突発的理由に基づいて労働者に現実に支払われた給与、新しい協約により過去にさかのぼって算定された給与の追給額、3か月を超える期間ごとに算定される住宅手当や通勤手当等、並びに賞与のことである。

(2) 出勤日数

労働者が実際に出勤した日数のことである。事業所に出勤しない日は有給でも出勤日にならないが1日のうち1時間でも就業すれば出勤日となる。

(3) 実労働時間

労働者が実際に労働した時間数のことであって、休憩時間は除かれる。ただし運輸関係労働者等の手待ち時間は含める。なお、本来の職務外として行われる当宿直の時間数は含めない。

「総実労働時間数」とは、「所定内労働時間数」と「所定外労働時間数」の合計である。

「所定内労働時間数」とは、事業所の就業規則で定められた正規の始業時刻と終業時刻の間の休憩時間を除いた実労働時間数のことである。

「所定外労働時間数」とは、早出、残業、臨時の呼出、休日出勤などの実労働時間数のことである。

(4) 常用労働者

期間を定めず又は1か月を超える期間をきめて雇われている者のことである。

1日の労働時間の長短は問わず、いわゆるパートタイマー等も含む。

「パートタイム労働者」とは、常用労働者のうち、1日の労働時間又は1週の労働日数が短い者のことである。

「パートタイム労働者比率」は、常用労働者に占めるパートタイム労働者の割合のことである。

(5) 入職率・離職率

採用（解雇、退職）、出向及び同一企業内の他の事業所からの（への）転勤によって当事業所に入った（を離れた）常用労働者を、前月末常用労働者数で除した値である。

4 調査結果の算定

この結果は、調査事業所からの報告をもとにして事業所規模5人以上の県内すべての事業所に対応するよう推計したものである。事業所規模5人以上の集計には、事業所規模30人以上の事業所も含まれている。

5 利用上の注意

(1) 前年比などの増減率は、調査事業所の抽出替えに伴うギャップ修正をした指数により算出しており、実数で算出した場合と必ずしも一致しない。

(2) 不動産業、物品賃貸業は調査対象事業所が少ないため非公表とするが、調査産業計には含まれる。

(3) 電気・ガス・熱供給・水道業は「電気・ガス業等」、学術研究、専門・技術サービス業は「学術研究等」、宿泊業、飲食サービス業は「宿泊業・飲食業等」、生活関連サービス業、娯楽業は「生活関連サービス等」、サービス業（他に分類されないもの）は「その他のサービス業」と表示する。

(4) 表5-1～3の「○その他」の一括集計に含まれる産業は次のとおりである。

「Eその他」の一括集計に含まれる産業は、「家具・装備品」「化学、石油・石炭」「ゴム製品」「窯業・土石製品」「非鉄金属製造業」「はん用機械器具」「生産用機械器具」「業務用機械器具」「その他の製造業」である。

「Mその他」の一括集計に含まれる産業は、「飲食店」「持ち帰り・配達飲食サービス業」である。

「Pその他」の一括集計に含まれる産業は、「保健衛生」「社会保険・社会福祉・介護事業」である。

「Rその他」の一括集計に含まれる産業は、「廃棄物処理業」「自動車整備業」「機械等修理業」「職業紹介・労働者派遣業」「政治・経済・文化団体」「宗教」「その他のサービス業」である。

(5) 実質賃金指数については、次の算式によって作成している。

$$\text{各月の実質賃金指数} = \frac{\text{各月の名目賃金指数}}{\text{各月の消費者物価指数（持家の帰属家賃を除く総合）}} \times 100$$

6 毎月勤労統計調査地方調査の表章産業の変更について

(1) 毎月勤労統計調査地方調査においては、平成22年1月分から、平成19年11月改訂の日本標準産業分類（以下「新産業分類」という。）に基づく集計結果を公表している。

「調査産業計」、「建設業」、「製造業」、「電気・ガス・熱供給・水道業」、「情報通信業」、「運輸業、郵便業」、「卸売業、小売業」、「金融業、保険業」、「教育、学習支援業」、「医療、福祉」、「複合サービス事業」については、日本標準産業分類（平成14年3月改訂）（以下「旧産業分類」という。）に基づいて公表している平成21年以前の集計結果と接続させているが、「学術研究、専門・技術サービス業」、「宿泊業、飲食サービス業」、「生活関連サービス業、娯楽業」、「サービス業（他に分類されないもの）」については平成21年以前の旧産業分類に基づく集計結果と接続していない。

(2) 平成29年1月公表時から平成25年10月に改定された日本標準産業分類に基づくものとしている。ただし、表章産業の名称に変更はなく、平成28年以前の結果と単純に接続させる扱いとしている。

（注）表章産業の範囲は、「0819 幼保連携型認定こども園」の新設に伴い、「0 教育、学習支援業」、「P 医療、福祉」、「P85 社会保障・社会福祉・介護事業」の範囲に違いが生じるが、影響は大きくないものと考えられる。

7 基準年の変更に伴う指数の改訂について

平成29年1月分公表時から、各指数の基準年を平成22年（2010年）から平成27年（2015年）に更新した。平成28年12月分までの指数については、平成29年1月分以降と比較できるように、平成27年平均が100となるものに遡及改訂した。なお、平成28年12月分までの増減率については遡及改訂していない。改訂後の指数で計算したものと一致しないことがある。

基準年の変更に伴う指数の改訂とは、指数の基準年を西暦年の末尾が0又は5の付く年に変更する改訂のことをいい、5年ごとに行うものである（指数の基準時に関する統計基準（平成22年3月31日総務省告示第112号）に基づく）。

8 指数のギャップ修正について

調査事業所のうち30人以上の抽出方法は、従来の2～3年に一度行う総入替え方式から、毎年1月分調査時に行う部分入替え方式に平成30年から変更した。賃金、労働時間指数とその増減率は、総入替え方式のときに行っていた過去に遡った改訂はしない。常用雇用指数とその増減率は、労働者数推計のベンチマークを平成30年1月分で更新したことに伴い、平成30年1月分公表時に過去に遡って改訂した。

目 次

調査結果の概要（平成30年12月分）	1
統 計 表		
表 1 - 1	現金給与総額 3
表 1 - 2	〃 産業、就業形態別 3
表 2 - 1	労働時間 4
表 2 - 2	〃 産業、就業形態別 4
表 3 - 1	労働者数 5
表 3 - 2	〃 産業、就業形態別 5
表 4	事業所規模別の賃金、労働時間及び労働者数（調査産業計） 6
時系列表 1	パートタイム労働者比率及びパートタイム労働者の 時間当たり給与 6
表 5 - 1 ~ 3	産業別現金給与額、労働時間及び労働者数 7
指 数 表		
第 1 - 1 表	名目賃金指数（現金給与総額 事業所規模 5人以上） 10
	〃 （ 〃 30人以上） 11
第 1 - 2 表	〃 （きまって支給する給与 事業所規模 5人以上） 12
	〃 （ 〃 30人以上） 13
第 1 - 3 表	〃 （所定内給与 事業所規模 5人以上） 14
	〃 （ 〃 30人以上） 15
第 2 - 1 表	実質賃金指数（現金給与総額 事業所規模 5人以上） 16
	〃 （ 〃 30人以上） 17
第 2 - 2 表	〃 （きまって支給する給与 事業所規模 5人以上） 18
	〃 （ 〃 30人以上） 19
第 3 - 1 表	労働時間指数（総実労働時間 事業所規模 5人以上） 20
	〃 （ 〃 30人以上） 21
第 3 - 2 表	〃 （所定内労働時間 事業所規模 5人以上） 22
	〃 （ 〃 30人以上） 23
第 3 - 3 表	〃 （所定外労働時間 事業所規模 5人以上） 24
	〃 （ 〃 30人以上） 25
第 4 表	常用雇用指数（事業所規模 5人以上） 26
	（ 〃 30人以上） 27
全 国 結 果		
平成30年12月分結果	28

調査結果の概要（平成30年12月分）

1 賃金 — 現金給与総額は481,187円（規模5人以上・調査産業計） —

12月の現金給与総額は、規模5人以上で481,187円となった。その名目賃金指数は170.4で前年に比べ8.4%減（うち規模30人以上では567,191円、その名目賃金指数182.6で前年に比べ3.4%減）となった。

またその実質賃金指数は165.8で前年に比べ9.4%減（うち規模30人以上では177.6で前年に比べて4.4%減）となった。

現金給与総額のうち、きまって支給する給与は228,310円となった。その名目賃金指数は96.6で前年に比べ6.6%減（うち規模30人以上では252,125円、その名目賃金指数98.1で前年に比べ3.5%減）となった。

また、所定内給与は214,978円、その名目賃金指数は96.6で前年に比べ6.5%減（うち規模30人以上では234,182円、その名目賃金指数は97.6で前年に比べ3.5%減）となった。

特別に支払われた給与は252,877円（うち規模30人以上では315,066円）となった。

規模5人以上の現金給与総額を就業形態別にみると、一般労働者は618,903円（うち規模30人以上では694,401円）となり、パートタイム労働者は105,238円（うち規模30人以上では122,225円）となった。

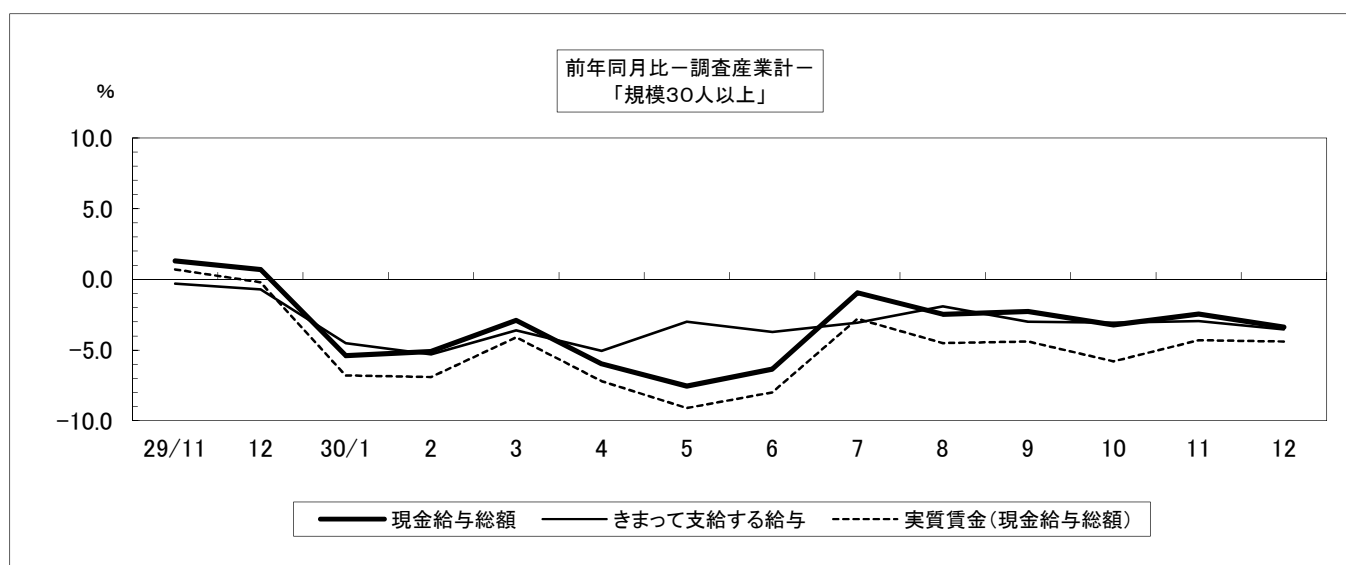
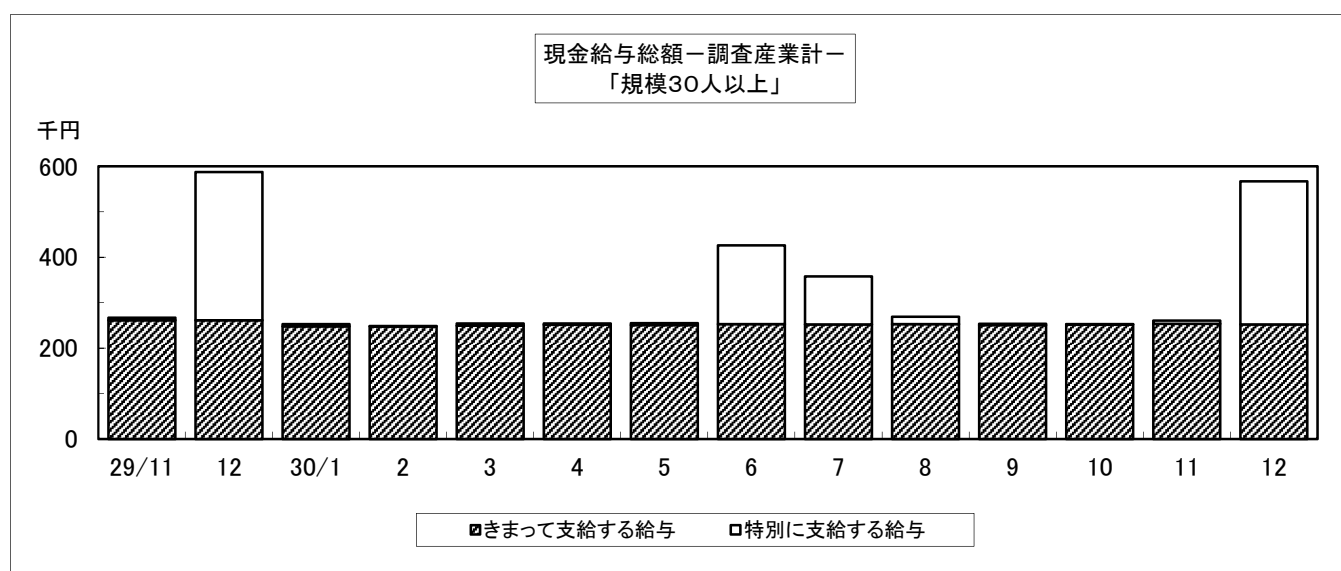

2 労働時間 — 総実労働時間は 148.9 時間（規模 5 人以上・調査産業計） —

12 月の総実労働時間は、規模 5 人以上で 148.9 時間となった。その労働時間指数は 97.5 で前年に比べ 4.2% 減（うち規模 30 人以上では 154.6 時間、その労働時間指数 100.8 で前年に比べ 1.1% 減）となった。

総実労働時間のうち、所定内労働時間は 139.2 時間となった。その労働時間指数は 96.7 で前年に比べ 4.7% 減（うち規模 30 人以上では 142.6 時間、労働時間指数 99.0 で前年に比べ 2.4% 減）となった。

また、所定外労働時間は 9.7 時間、その労働時間指数は 110.2 で前年に比べ 3.2% 増（うち規模 30 人以上では 12.0 時間、その労働時間指数は 127.7 で前年に比べ 16.5% 増）となった。

規模 5 人以上の総実労働時間を就業形態別にみると、一般労働者は 169.1 時間（うち規模 30 人以上では 168.8 時間）となり、パートタイム労働者は 93.8 時間（うち規模 30 人以上では 105.0 時間）となった。

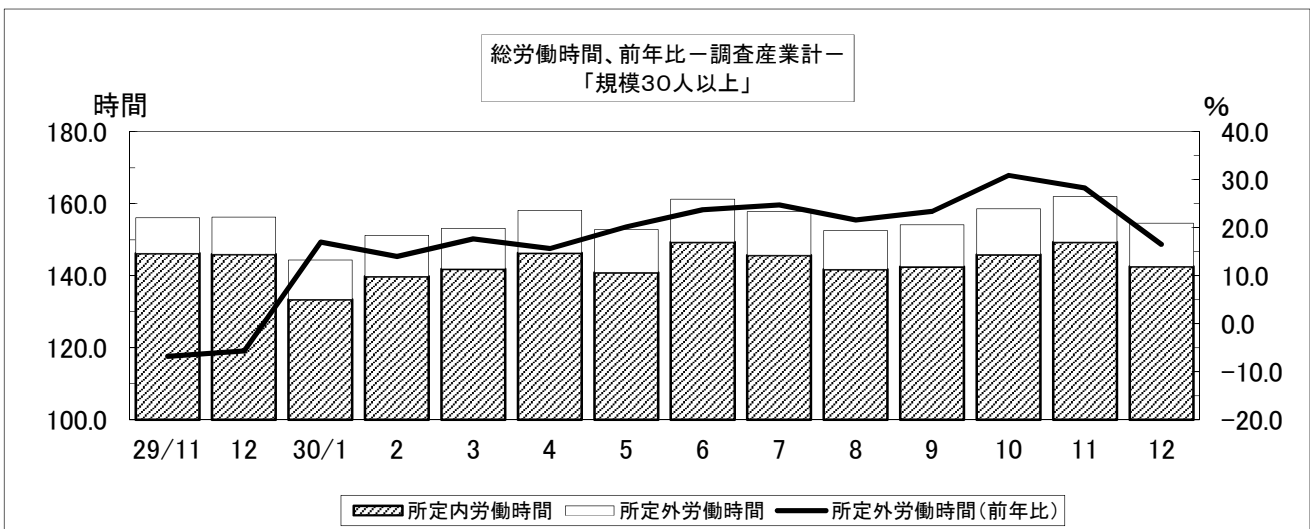

3 常用雇用 — 常用雇用者数は 178,437 人（規模 5 人以上・調査産業計） —

12 月末の常用労働者数は規模 5 人以上で 178,437 人となった。その常用雇用指数は 99.6 で前年に比べ 0.9% 増（うち規模 30 人以上では 90,900 人、常用雇用指数 96.6 で前年に比べ 0.7% 増）となった。

また、規模 5 人以上の常用労働者のパートタイム労働者比率は 26.9% で前年に比べ 5.5 ポイント増（うち規模 30 人以上では 22.3% で前年に比べ 3.3 ポイント増）となった。



表1-1 現金給与額 (平成30年12月分)

(事業所規模5人以上)

区 分	現金給与総額		きまって支給する給与		Aのうち所定内給与		特別に支払われた給与	
	A+B	前年 同月比	A	前年 同月比	前年 同月比	前年 同月比	B	前年 同月差
	円	%	円	%	円	%	円	円
調査産業計	481,187	-8.4	228,310	-6.6	214,978	-6.5	252,877	-28,399
建設業	454,085	15.8	254,276	-3.3	248,149	-2.6	199,809	70,707
製造業	486,303	-4.1	232,662	-1.5	210,440	-1.7	253,641	-17,211
電気・ガス業等	1,005,493	-7.1	361,158	-12.1	334,423	-9.4	644,335	-26,676
情報通信業	709,489	-9.6	293,386	2.4	266,242	7.5	416,103	-81,621
運輸業,郵便業	439,186	-22.9	260,554	-5.0	231,064	-3.0	178,632	-116,674
卸売業,小売業	384,344	-7.4	198,168	-7.9	190,092	-8.0	186,176	-13,737
金融業,保険業	701,082	-3.4	295,897	-5.0	285,902	-4.5	405,185	-9,312
学術研究等	713,052	10.6	283,929	0.0	259,323	-4.6	429,123	68,654
宿泊業・飲食業等	158,893	1.2	114,568	-4.7	106,536	-5.8	44,325	7,461
生活関連サービス等	264,581	-28.8	183,750	-14.1	180,937	-12.9	80,831	-76,700
教育,学習支援業	876,731	-2.3	308,874	-5.5	305,509	-4.6	567,857	-2,443
医療,福祉	529,534	-13.8	236,454	-7.1	222,918	-8.9	293,080	-66,704
複合サービス事業	660,838	-10.4	279,892	-5.1	266,910	-4.4	380,946	-62,178
その他のサービス業	403,759	22.0	200,837	3.2	187,434	6.1	202,922	66,877
(うち事業所規模30人以上)								
調査産業計	567,191	-3.4	252,125	-3.5	234,182	-3.5	315,066	-10,922
建設業	540,044	25.6	281,795	-6.8	265,357	-8.3	258,249	130,602
製造業	543,459	-2.3	244,336	-1.3	217,850	-1.8	299,123	-9,830
電気・ガス業等	1,122,071	-6.2	369,877	-15.4	346,413	-10.6	752,194	-6,162
情報通信業	906,736	-29.5	350,242	-18.0	317,152	-14.8	556,494	-303,100
運輸業,郵便業	533,838	-7.1	285,818	-2.1	247,670	-3.5	248,020	-34,908
卸売業,小売業	298,798	-19.6	171,685	-14.0	159,297	-15.9	127,113	-44,634
金融業,保険業	765,902	-1.6	313,265	-2.4	305,991	-0.4	452,637	-4,886
学術研究等	1,060,165	29.0	345,084	1.4	316,929	0.7	715,081	234,065
宿泊業・飲食業等	229,549	26.9	145,006	12.7	131,858	9.8	84,543	32,155
生活関連サービス等	230,118	9.8	143,903	2.9	140,109	4.7	86,215	16,422
教育,学習支援業	980,883	2.4	343,866	-1.3	339,575	0.2	637,017	27,435
医療,福祉	675,286	-1.7	281,498	0.3	267,104	0.1	393,788	-12,840
複合サービス事業	655,878	3.7	290,993	1.7	269,068	-1.0	364,885	18,159
その他のサービス業	288,752	-7.3	173,890	-7.3	162,024	-3.8	114,862	-9,207

表1-2 現金給与額 産業、就業形態別 (平成30年12月分)

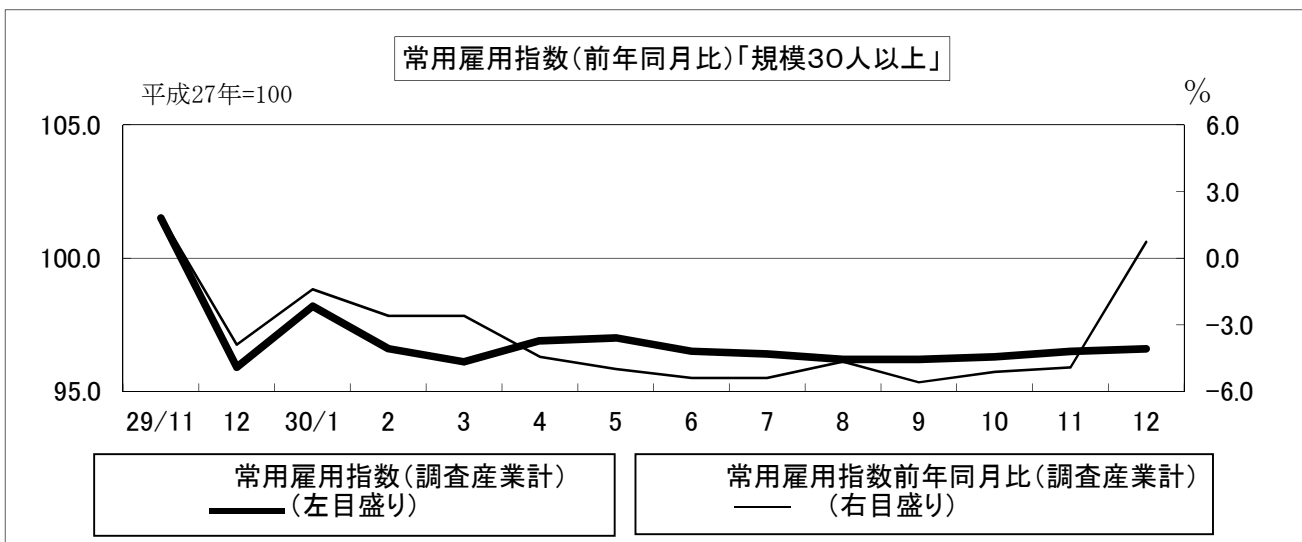
(事業所規模5人以上)

区 分	現金給与総額		きまって支給する給与		Aのうち所定内給与		特別に支払われた給与	
	A+B	前年 同月比	A	前年 同月比	前年 同月比	前年 同月比	B	前年 同月差
	円	%	円	%	円	%	円	円
一般労働者								
調査産業計	618,903	-2.3	278,497	-1.7	261,434	-1.7	340,406	-9,425
製造業	546,207	-0.6	253,671	1.1	228,370	0.6	292,536	-5,767
卸売業,小売業	553,368	-1.5	263,462	-3.2	252,201	-3.3	289,906	243
医療,福祉	677,064	-7.1	285,394	-2.5	269,184	-4.4	391,670	-44,672
パートタイム労働者								
調査産業計	105,238	-20.3	91,304	-10.2	88,158	-10.9	13,934	-16,402
製造業	133,001	-8.7	108,756	-1.5	104,694	-0.7	24,245	-11,084
卸売業,小売業	106,283	-11.7	90,752	-10.2	87,914	-9.4	15,531	-3,813
医療,福祉	123,542	-35.3	101,774	-10.1	95,597	-13.1	21,768	-56,018
(うち事業所規模30人以上)								
一般労働者								
調査産業計	694,401	0.6	294,767	-1.0	272,995	-1.0	399,634	7,018
製造業	593,008	0.0	260,209	0.4	231,305	-0.2	332,799	-676
卸売業,小売業	539,238	3.3	267,510	2.4	245,271	-1.1	271,728	11,507
医療,福祉	766,658	-2.7	309,535	-2.1	293,760	-2.2	457,123	-14,284
パートタイム労働者								
調査産業計	122,225	-19.0	102,967	-4.0	98,416	-4.1	19,258	-24,394
製造業	145,730	-8.4	116,926	-2.0	109,847	-1.7	28,804	-10,909
卸売業,小売業	102,107	-17.1	93,296	-4.6	88,967	-4.0	8,811	-16,676
医療,福祉	181,473	-30.4	129,975	0.4	123,045	-0.4	51,498	-79,649

表2-1 労働時間（平成30年12月分）

（事業所規模5人以上）

区 分	出 勤		総実労働時間		所定内労働時間		所定外労働時間	
	日 数	前 年 同月差	A+B	前 年 同月比	A	前 年 同月比	B	前 年 同月比
	日	日	時間	%	時間	%	時間	%
調 査 産 業 計	19.3	-0.6	148.9	-4.2	139.2	-4.7	9.7	3.2
建 設 業	22.1	0.4	165.3	-3.3	162.2	-0.6	3.1	-60.3
製 造 業	20.5	-0.4	169.2	-1.2	154.8	-2.0	14.4	7.4
電 気・ガ ス 業	17.6	-1.1	133.9	-9.0	127.0	-8.1	6.9	-22.5
情 報 通 信 業	20.5	0.3	169.1	-1.1	154.5	2.7	14.6	-28.4
運 輸 業， 郵 便 業	21.7	0.8	182.4	2.4	163.5	0.6	18.9	22.7
卸 売 業， 小 売 業	19.9	-0.5	144.0	-6.9	138.4	-5.5	5.6	-31.7
金 融 業， 保 険 業	18.3	-0.6	138.0	-4.5	133.0	-4.3	5.0	-9.2
学 術 研 究 等	18.1	-2.1	151.1	-4.5	138.7	-8.3	12.4	74.6
宿 泊 業・飲 食 業 等	16.6	-1.2	112.7	-5.2	104.3	-5.6	8.4	1.2
生 活 関 連 サ ー ビ ス 等	18.0	-0.1	132.9	-2.8	122.2	-4.6	10.7	24.4
教 育， 学 習 支 援 業	16.0	-1.2	131.6	-3.5	110.9	-9.5	20.7	49.0
医 療， 福 祉	19.0	-0.8	145.4	-3.4	139.6	-5.2	5.8	93.4
複 合 サ ー ビ ス 事 業	19.1	-0.8	152.2	-5.4	144.2	-5.0	8.0	-13.0
そ の 他 の サ ー ビ ス 業	19.0	-0.4	145.5	-6.4	136.5	-3.4	9.0	-35.7
（うち事業所規模30人以上）								
調 査 産 業 計	19.5	-0.4	154.6	-1.1	142.6	-2.4	12.0	16.5
建 設 業	21.6	-0.3	171.1	1.5	162.3	0.4	8.8	29.4
製 造 業	20.4	-0.2	172.3	0.4	155.3	-0.8	17.0	11.1
電 気・ガ ス 業 等	17.6	-0.5	130.9	-9.0	124.6	-6.9	6.3	-37.7
情 報 通 信 業	21.0	0.5	176.1	1.6	162.1	2.8	14.0	-11.4
運 輸 業， 郵 便 業	21.3	-0.2	183.1	6.3	161.8	2.8	21.3	42.9
卸 売 業， 小 売 業	19.6	-0.4	136.6	-7.3	127.9	-8.2	8.7	7.4
金 融 業， 保 険 業	18.7	-1.0	141.5	-9.0	137.0	-7.5	4.5	-37.5
学 術 研 究 等	18.2	-0.8	151.6	-4.2	137.1	-4.4	14.5	-2.6
宿 泊 業・飲 食 業 等	18.7	-0.7	134.0	4.3	122.5	2.5	11.5	26.4
生 活 関 連 サ ー ビ ス 等	16.9	0.2	122.1	6.4	118.7	8.1	3.4	-30.6
教 育， 学 習 支 援 業	16.4	-0.7	135.2	0.7	115.0	-4.9	20.2	49.7
医 療， 福 祉	19.4	-0.8	154.9	-0.5	148.9	-1.9	6.0	57.8
複 合 サ ー ビ ス 事 業	19.6	-0.7	156.3	-2.7	142.2	-6.5	14.1	65.9
そ の 他 の サ ー ビ ス 業	19.2	-0.3	139.3	-11.4	131.0	-8.2	8.3	-42.3

表2-2 労働時間 産業、就業形態別（平成30年12月分）

（事業所規模5人以上）

区 分	出 勤		総実労働時間		所定内労働時間		所定外労働時間	
	日 数	前 年 同月差	A+B	前 年 同月比	A	前 年 同月比	B	前 年 同月比
一般労働者	日	日	時間	%	時間	%	時間	%
調 査 産 業 計	20.4	-0.3	169.1	-1.0	156.9	-1.6	12.2	8.9
製 造 業	20.7	-0.4	176.8	-0.5	160.8	-1.5	16.0	10.3
卸 売 業， 小 売 業	20.8	-0.5	171.6	-2.2	163.4	-1.0	8.2	-21.2
医 療， 福 祉	20.1	-0.9	163.2	-1.3	157.0	-3.1	6.2	87.8
パートタイム労働者	日	日	時間	%	時間	%	時間	%
調 査 産 業 計	16.3	-0.6	93.8	-5.8	91.0	-6.3	2.8	12.0
製 造 業	19.3	0.2	124.6	6.8	119.5	6.0	5.1	27.4
卸 売 業， 小 売 業	18.4	-0.3	98.5	-12.6	97.2	-10.8	1.3	-64.9
医 療， 福 祉	16.0	0.4	96.6	1.5	91.8	-1.7	4.8	166.7
（うち事業所規模30人以上）								
一般労働者	日	日	時間	%	時間	%	時間	%
調 査 産 業 計	20.0	-0.5	168.8	0.0	154.3	-1.8	14.5	22.9
製 造 業	20.6	-0.2	177.2	0.8	159.2	-0.4	18.0	11.2
卸 売 業， 小 売 業	21.0	-0.3	175.6	2.5	158.7	-1.8	16.9	74.2
医 療， 福 祉	19.9	-1.1	163.1	-2.3	156.8	-3.8	6.3	61.5
パートタイム労働者	日	日	時間	%	時間	%	時間	%
調 査 産 業 計	17.6	0.3	105.0	1.7	101.8	2.7	3.2	-21.9
製 造 業	19.3	-0.1	132.5	5.4	123.8	3.5	8.7	47.5
卸 売 業， 小 売 業	18.5	0.7	104.7	-2.7	102.7	0.4	2.0	-63.0
医 療， 福 祉	16.9	0.1	110.3	2.6	106.0	1.7	4.3	30.3

表3-1 労働者数 (平成30年12月分)

(事業所規模5人以上)

区分	常用		パートタイム		入職率		離職率	
	労働者数	前年同月比	労働者比率	前年同月差	%	前年同月差	%	前年同月差
調査産業計	178,437	0.9	26.9	5.5	1.52	0.56	1.18	0.16
建設業	11,669	0.6	4.0	2.5	0.90	0.80	1.60	-0.39
製造業	29,773	1.9	14.6	4.1	0.97	0.21	0.63	0.15
電気・ガス業等	1,287	-0.3	6.4	3.0	0.00	0.00	0.00	-0.07
情報通信業	2,572	2.4	5.9	0.1	2.03	2.03	1.45	-0.04
運輸業, 郵便業	10,341	-2.2	6.7	0.8	1.26	-1.11	1.42	0.53
卸売業, 小売業	31,389	1.0	37.9	4.8	1.60	0.88	1.51	0.99
金融業, 保険業	5,052	-2.1	8.7	2.6	2.14	1.32	0.36	-0.39
学術研究等	3,284	-1.5	17.1	4.1	0.00	0.00	0.21	-1.83
宿泊業・飲食業等	14,199	2.5	73.3	4.6	2.80	-2.10	2.20	0.06
生活関連サービス等	4,641	-0.5	53.3	4.2	2.99	2.06	3.14	1.15
教育, 学習支援業	13,151	2.0	25.7	5.2	0.53	0.23	0.16	-0.33
医療, 福祉	36,738	3.0	27.0	5.9	1.69	1.14	1.00	0.33
複合サービス事業	1,955	-23.2	7.9	-0.6	0.62	-1.27	0.00	-0.54
その他のサービス業	10,711	4.8	24.4	2.8	2.72	2.26	1.35	-0.97
(うち事業所規模30人以上)								
調査産業計	90,900	0.7	22.3	3.3	1.32	0.22	1.17	0.23
建設業	2,602	11.7	3.3	0.6	0.46	-0.05	0.00	-2.62
製造業	21,563	-4.1	11.1	2.8	0.88	0.20	0.78	0.16
電気・ガス業等	1,035	-1.0	8.0	3.8	0.00	0.00	0.00	-0.09
情報通信業	1,252	-2.5	2.2	0.4	0.24	0.24	0.00	-0.24
運輸業, 郵便業	7,062	5.6	9.8	2.3	1.85	-1.36	2.08	1.54
卸売業, 小売業	11,099	2.7	55.2	17.7	2.26	0.85	1.76	1.10
金融業, 保険業	2,478	-0.5	9.6	-1.1	1.75	0.65	0.73	-0.81
学術研究等	789	-8.7	3.2	0.5	0.00	0.00	0.88	0.88
宿泊業・飲食業等	3,960	5.1	58.4	-7.9	2.79	-2.58	2.23	-0.34
生活関連サービス等	1,676	6.9	57.3	5.0	1.87	1.10	3.69	0.45
教育, 学習支援業	7,920	1.1	19.6	0.4	0.21	0.07	0.27	-0.50
医療, 福祉	21,991	4.1	15.7	-3.1	0.97	0.52	1.16	0.36
複合サービス事業	708	-44.9	13.4	2.7	1.72	-2.74	0.00	-1.27
その他のサービス業	6,409	5.5	32.5	12.2	2.78	1.83	1.45	-0.05

表3-2 労働者数 産業、就業形態別 (平成30年12月分)

(事業所規模5人以上)

区分	常用		入職率		離職率	
	労働者数	前年同月比	%	前年同月差	%	前年同月差
一般労働者						
調査産業計	130,417	-1.4	0.78	0.13	0.76	0.17
製造業	25,432	-0.8	0.76	0.11	0.64	0.20
卸売業, 小売業	19,492	11.2	0.19	-0.27	0.52	0.45
医療, 福祉	26,826	-3.0	0.90	0.32	1.12	0.95
パートタイム労働者						
調査産業計	48,020	1.9	3.56	1.45	2.33	-0.28
製造業	4,341	-4.0	2.22	0.50	0.61	-0.16
卸売業, 小売業	11,897	-17.4	3.94	2.71	3.15	1.72
医療, 福祉	9,912	9.1	3.88	3.45	0.66	-1.85
(うち事業所規模30人以上)						
一般労働者						
調査産業計	70,610	-1.7	0.77	-0.12	0.88	0.36
製造業	19,166	-5.6	0.73	0.12	0.74	0.18
卸売業, 小売業	4,968	-6.0	0.20	-1.24	0.72	0.50
医療, 福祉	18,546	0.9	0.71	0.20	1.03	0.74
パートタイム労働者						
調査産業計	20,290	-4.3	3.25	1.27	2.21	-0.52
製造業	2,397	-5.5	2.06	0.53	1.09	-0.15
卸売業, 小売業	6,131	-3.9	3.97	2.62	2.61	1.23
医療, 福祉	3,445	-16.1	2.36	2.18	1.84	-1.08

(注) 1) パートタイム労働者比率は、常用労働者に占めるパートタイム労働者の割合。

2) 入職(離職)率は、前月末労働者に対する入職(離職)の割合。

表4 事業所規模別の賃金、労働時間及び労働者数
(調査産業計) (平成30年12月分)

規 模	現金給与 総 額	きまって 支給する 給 与	所 定 内 給 与	特 別 に 支払われ た 給 与	総 実 労 働 時間数	所定内 労 働 時間数	所定外 労 働 時間数	前 調 査 期 間 末	増 加	減 少	本 調 査 期 間 末
	円	円	円	円	時間	時間	時間	人	人	人	人
5～29人 計	391,695	203,529	194,995	188,166	142.9	135.7	7.2	87,053	1,515	1,031	87,537
男	476,999	243,268		233,731	154.7	146.0	8.7	47,047	669	385	47,331
女	291,326	156,773		134,553	129.2	123.6	5.6	40,006	846	646	40,206
30～99人 計	508,053	233,959	221,086	274,094	152.6	141.1	11.5	52,830	628	690	52,768
男	615,545	281,601		333,944	167.2	152.3	14.9	26,567	195	235	26,527
女	399,352	185,781		213,571	137.9	129.8	8.1	26,263	433	455	26,241
100人以上 計	649,283	277,341	252,361	371,942	157.5	144.8	12.7	37,940	568	376	38,132
男	788,710	335,402		453,308	170.3	151.8	18.5	18,141	180	180	18,141
女	522,148	224,399		297,749	145.7	138.3	7.4	19,799	388	196	19,991

時系列表1 パートタイム労働者比率及びパートタイム
労働者の時間当たり給与 (調査産業計)

年 月	パートタイム労働者比率				パートタイム労働者の時間当たり給与			
	事業所規模5人以上		うち規模30人以上		事業所規模5人以上		うち規模30人以上	
		前年差		前年差		前年比		前年比
	% ポイント		% ポイント		円	%	円	%
平成27年	21.7	-3.4	18.9	-3.3	956	0.1	1,011	1.5
28年	21.4	-0.3	19.0	0.1	991	3.7	1,043	3.2
29年	22.1	0.7	18.6	-0.4	1,021	3.0	1,054	1.1
30年	26.2	4.1	22.0	3.4	963	-5.7	958	-9.1
平成29年11月	22.1	0.6	18.9	0.0	1,024	0.7	1,054	2.0
12月	21.4	0.1	19.0	0.4	1,019	1.5	1,035	0.0
平成30年1月	26.1	4.6	22.5	3.6	976	-3.7	962	-7.3
2月	26.7	4.0	22.9	4.5	961	-7.0	953	-11.7
3月	26.0	3.3	22.7	4.0	970	-5.5	973	-9.6
4月	25.5	3.0	22.1	3.9	947	-6.5	944	-11.6
5月	25.2	3.1	21.8	3.5	975	-5.9	969	-9.0
6月	25.3	3.3	21.4	3.2	960	-5.8	949	-9.7
7月	27.3	5.3	21.5	3.2	955	-6.0	948	-9.8
8月	27.1	5.1	21.5	2.6	971	-4.0	974	-6.7
9月	25.8	3.7	21.3	2.6	959	-4.6	950	-7.0
10月	26.2	4.7	21.6	2.8	958	-7.0	953	-10.8
11月	26.6	4.5	22.2	3.3	966	-5.7	962	-8.7
12月	26.9	5.5	22.3	3.3	969	-4.9	967	-6.6

(注) 時間当たり給与は、所定内給与を所定内労働時間で除し四捨五入により算出している。

表5-2 産業別労働時間（平成30年12月分）

（単位：日、時間）

産 業	計				男				女			
	出 勤	総 実	所定内	所定外	出 勤	総 実	所定内	所定外	出 勤	総 実	所定内	所定外
	日 数	時 間	時 間	時 間	日 数	時 間	時 間	時 間	日 数	時 間	時 間	時 間
（事業所規模5人以上）												
調 査 産 業 計	19.3	148.9	139.2	9.7	20.0	161.4	149.0	12.4	18.6	135.7	128.9	6.8
建 設 業	22.1	165.3	162.2	3.1	22.2	167.3	164.0	3.3	21.5	155.0	152.6	2.4
製 造 業	20.5	169.2	154.8	14.4	20.7	176.4	159.0	17.4	20.2	157.9	148.3	9.6
電 気 ・ ガ ス 業 等	17.6	133.9	127.0	6.9	17.7	135.1	128.2	6.9	17.1	123.7	117.3	6.4
情 報 通 信 業	20.5	169.1	154.5	14.6	20.8	172.8	158.8	14.0	20.1	162.3	146.7	15.6
運 輸 業 ， 郵 便 業	21.7	182.4	163.5	18.9	21.7	184.7	164.6	20.1	21.5	163.6	154.6	9.0
卸 売 業 ， 小 売 業	19.9	144.0	138.4	5.6	20.3	158.5	150.6	7.9	19.4	125.5	122.8	2.7
金 融 業 ， 保 険 業	18.3	138.0	133.0	5.0	18.4	149.7	140.8	8.9	18.2	132.0	129.0	3.0
学 術 研 究 等	18.1	151.1	138.7	12.4	18.1	155.0	139.9	15.1	17.9	139.2	134.9	4.3
宿 泊 業 ・ 飲 食 業 等	16.6	112.7	104.3	8.4	16.9	123.4	112.3	11.1	16.5	106.0	99.3	6.7
生 活 関 連 サ ー ビ ス 等	18.0	132.9	122.2	10.7	20.2	164.5	145.7	18.8	16.5	110.8	105.8	5.0
教 育 ， 学 習 支 援 業	16.0	131.6	110.9	20.7	15.9	133.7	110.0	23.7	16.1	130.0	111.5	18.5
医 療 ， 福 祉	19.0	145.4	139.6	5.8	19.7	154.9	148.2	6.7	18.8	142.7	137.1	5.6
複 合 サ ー ビ ス 事 業	19.1	152.2	144.2	8.0	19.3	155.1	145.4	9.7	18.8	147.9	142.4	5.5
そ の 他 の サ ー ビ ス 業	19.0	145.5	136.5	9.0	19.2	157.6	145.5	12.1	18.7	126.4	122.3	4.1
食 料 品 ・ た ば こ	20.8	167.6	153.6	14.0	21.2	178.6	161.6	17.0	20.5	157.8	146.5	11.3
織 維 工 業	21.3	170.7	164.8	5.9	22.0	175.8	172.1	3.7	21.1	168.7	162.0	6.7
木 材 ・ 木 製 品	21.0	175.2	157.8	17.4	20.9	176.3	157.3	19.0	21.7	167.1	160.9	6.2
パ ル プ ・ 紙	19.9	162.7	143.9	18.8	20.0	163.0	143.4	19.6	19.4	161.1	146.9	14.2
印 刷 ・ 同 関 連 業	19.7	170.1	161.8	8.3	20.6	174.5	163.6	10.9	18.0	161.4	158.3	3.1
プ ラ ス チ ッ ク 製 品	20.4	158.4	148.5	9.9	20.5	168.9	156.0	12.9	20.1	137.8	133.7	4.1
鉄 鋼 業	x	x	x	x	x	x	x	x	x	x	x	x
金 属 製 品 製 造 業	20.8	169.3	156.9	12.4	21.3	176.3	162.7	13.6	19.7	153.1	143.5	9.6
電 子 ・ デ バ イ ス	19.8	165.8	152.1	13.7	20.0	174.6	157.0	17.6	19.5	151.4	144.1	7.3
電 気 機 械 器 具	19.7	153.1	139.7	13.4	19.8	156.6	144.1	12.5	19.6	147.2	132.1	15.1
情 報 通 信 機 械 器 具	x	x	x	x	x	x	x	x	x	x	x	x
輸 送 用 機 械 器 具	21.2	200.9	164.9	36.0	21.4	206.2	166.6	39.6	20.4	170.7	155.0	15.7
E そ の 他	20.7	174.7	160.5	14.2	20.7	178.2	161.9	16.3	20.5	161.6	155.2	6.4
卸 売 業	20.4	161.6	153.9	7.7	20.7	168.5	159.4	9.1	19.9	144.8	140.7	4.1
小 売 業	19.7	137.3	132.5	4.8	20.2	153.3	146.0	7.3	19.3	121.3	118.9	2.4
宿 泊 業	20.8	154.4	139.6	14.8	21.7	180.9	160.1	20.8	20.1	134.0	123.8	10.2
M そ の 他	15.5	101.1	94.5	6.6	15.4	104.8	96.8	8.0	15.6	99.0	93.2	5.8
医 療 業	19.4	151.4	145.7	5.7	20.7	168.4	161.1	7.3	19.0	146.1	141.0	5.1
P そ の 他	18.7	140.7	134.8	5.9	18.9	143.3	137.1	6.2	18.6	140.0	134.1	5.9
他 の 事 業 サ ー ビ ス	19.2	144.5	133.1	11.4	19.3	162.1	145.7	16.4	19.1	118.9	114.8	4.1
R そ の 他	18.7	146.9	140.8	6.1	19.1	152.4	145.3	7.1	18.0	137.2	133.0	4.2
（うち事業所規模30人以上）												
調 査 産 業 計	19.5	154.6	142.6	12.0	20.2	168.5	152.1	16.4	18.9	141.3	133.5	7.8
建 設 業	21.6	171.1	162.3	8.8	21.9	174.9	166.2	8.7	20.0	153.8	144.5	9.3
製 造 業	20.4	172.3	155.3	17.0	20.6	179.1	158.8	20.3	20.2	161.4	149.6	11.8
電 気 ・ ガ ス 業 等	17.6	130.9	124.6	6.3	17.7	132.7	126.2	6.5	16.8	118.7	113.8	4.9
情 報 通 信 業	21.0	176.1	162.1	14.0	20.9	176.7	162.1	14.6	21.4	173.9	162.1	11.8
運 輸 業 ， 郵 便 業	21.3	183.1	161.8	21.3	21.3	186.8	163.2	23.6	21.5	163.6	154.6	9.0
卸 売 業 ， 小 売 業	19.6	136.6	127.9	8.7	20.1	158.6	143.3	15.3	19.3	120.8	116.8	4.0
金 融 業 ， 保 険 業	18.7	141.5	137.0	4.5	18.6	148.7	142.6	6.1	18.9	136.8	133.3	3.5
学 術 研 究 等	18.2	151.6	137.1	14.5	18.0	151.5	135.4	16.1	19.2	151.7	144.6	7.1
宿 泊 業 ・ 飲 食 業 等	18.7	134.0	122.5	11.5	19.2	152.3	136.1	16.2	18.5	124.2	115.3	8.9
生 活 関 連 サ ー ビ ス 等	16.9	122.1	118.7	3.4	17.8	135.7	131.6	4.1	16.3	112.9	110.0	2.9
教 育 ， 学 習 支 援 業	16.4	135.2	115.0	20.2	17.4	146.0	121.1	24.9	15.7	127.6	110.7	16.9
医 療 ， 福 祉	19.4	154.9	148.9	6.0	20.6	168.8	162.0	6.8	19.0	149.7	144.0	5.7
複 合 サ ー ビ ス 事 業	19.6	156.3	142.2	14.1	19.7	161.4	145.3	16.1	19.2	141.8	133.4	8.4
そ の 他 の サ ー ビ ス 業	19.2	139.3	131.0	8.3	19.6	156.8	144.6	12.2	18.8	121.9	117.5	4.4
食 料 品 ・ た ば こ	20.9	177.1	157.7	19.4	21.1	185.4	163.0	22.4	20.6	169.0	152.5	16.5
織 維 工 業	21.1	165.7	160.8	4.9	22.1	177.1	171.6	5.5	20.7	161.4	156.7	4.7
木 材 ・ 木 製 品	21.0	187.4	157.5	29.9	21.0	189.5	157.9	31.6	20.6	164.5	152.7	11.8
パ ル プ ・ 紙	19.9	162.7	143.9	18.8	20.0	163.0	143.4	19.6	19.4	161.1	146.9	14.2
印 刷 ・ 同 関 連 業	x	x	x	x	x	x	x	x	x	x	x	x
プ ラ ス チ ッ ク 製 品	x	x	x	x	x	x	x	x	x	x	x	x
鉄 鋼 業	x	x	x	x	x	x	x	x	x	x	x	x
金 属 製 品 製 造 業	20.5	170.9	154.6	16.3	20.7	178.9	160.4	18.5	20.1	158.1	145.3	12.8
電 子 ・ デ バ イ ス	19.5	165.8	151.8	14.0	19.8	172.1	155.1	17.0	19.1	154.7	146.0	8.7
電 気 機 械 器 具	19.8	155.0	139.1	15.9	20.0	162.1	145.5	16.6	19.6	147.2	132.1	15.1
情 報 通 信 機 械 器 具	x	x	x	x	x	x	x	x	x	x	x	x
輸 送 用 機 械 器 具	20.8	197.1	161.9	35.2	20.9	202.7	163.4	39.3	20.4	170.7	155.0	15.7
E そ の 他	20.8	179.7	163.1	16.6	20.7	182.5	163.6	18.9	21.0	168.3	161.1	7.2
卸 売 業	19.5	152.7	140.3	12.4	19.9	162.3	146.3	16.0	18.8	132.5	127.7	4.8
小 売 業	19.7	131.2	123.7	7.5	20.3	155.8	141.1	14.7	19.3	118.8	115.0	3.8
宿 泊 業	21.4	159.4	144.4	15.0	21.8	180.6	160.4	20.2	21.2	143.7	132.6	11.1
M そ の 他	16.5	112.6	104.1	8.5	15.9	116.6	105.5	11.1	16.7	111.0	103.6	7.4
医 療 業	19.5	156.7	150.6	6.1	20.8	170.6	163.4	7.2	19.1	151.8	146.1	5.7
P そ の 他	19.3	152.0	146.1	5.9	20.4	166.2	159.8	6.4	18.8	146.2	140.5	5.7
他 の 事 業 サ ー ビ ス	19.4	134.5	125.6	8.9	19.8	157.7	142.6	15.1	19.0	115.8	111.9	3.9
R そ の 他	18.8	147.8	140.6	7.2	19.2	155.5	147.3	8.2	18.2	136.7	131.0	5.7

表5-3 産業別労働者数 (平成30年12月分)

(単位:人,%)

産 業	計						男			女		
	前調査 期間末	増 加	減 少	本調査 期間末	うちパートタイム		本調査 期間末	うちパートタイム		本調査 期間末	うちパートタイム	
					労働者数	比率		労働者数	比率		労働者数	比率
(事業所規模5人以上)												
調査産業計	177,823	2,711	2,097	178,437	48,020	26.9	91,999	12,875	14.0	86,438	35,145	40.7
建設業	11,751	106	188	11,669	462	4.0	9,854	178	1.8	1,815	284	15.6
製造業	29,673	288	188	29,773	4,341	14.6	18,221	1,229	6.7	11,552	3,112	26.9
電気・ガス業等	1,287	0	0	1,287	83	6.4	1,137	73	6.4	150	10	6.7
情報通信業	2,557	52	37	2,572	153	5.9	1,665	48	2.9	907	105	11.6
運輸業,郵便業	10,357	131	147	10,341	692	6.7	9,221	322	3.5	1,120	370	33.0
卸売業,小売業	31,361	503	475	31,389	11,897	37.9	17,585	2,774	15.8	13,804	9,123	66.1
金融業,保険業	4,964	106	18	5,052	438	8.7	1,687	109	6.5	3,365	329	9.8
学術研究等	3,291	0	7	3,284	561	17.1	2,463	180	7.3	821	381	46.4
宿泊業・飲食業等	14,114	395	310	14,199	10,408	73.3	5,477	3,422	62.5	8,722	6,986	80.1
生活関連サービス等	4,648	139	146	4,641	2,475	53.3	1,903	617	32.4	2,738	1,858	67.9
教育,学習支援業	13,103	69	21	13,151	3,379	25.7	5,579	1,029	18.4	7,572	2,350	31.0
医療,福祉	36,488	615	365	36,738	9,912	27.0	8,341	1,826	21.9	28,397	8,086	28.5
複合サービス事業	1,943	12	0	1,955	155	7.9	1,197	68	5.7	758	87	11.5
その他のサービス業	10,567	287	143	10,711	2,616	24.4	6,532	778	11.9	4,179	1,838	44.0
食料品・たばこ業	8,125	122	48	8,199	2,272	27.7	3,855	699	18.1	4,344	1,573	36.2
繊維工業	2,539	8	16	2,531	218	8.6	689	8	1.2	1,842	210	11.4
木材・木製品	700	20	15	705	33	4.7	617	30	4.9	88	3	3.4
パルプ・紙	1,390	0	1	1,389	40	2.9	1,192	18	1.5	197	22	11.2
印刷・同関連業	681	4	10	675	44	6.5	446	13	2.9	229	31	13.5
プラスチック製品	807	3	13	797	213	26.7	527	39	7.4	270	174	64.4
鉄鋼業	x	x	x	x	x	x	x	x	x	x	x	x
金属製品製造業	2,089	0	13	2,076	332	16.0	1,448	44	3.0	628	288	45.9
電子・デバイス	4,704	40	27	4,717	424	9.0	2,919	49	1.7	1,798	375	20.9
電気機械器具	2,637	24	16	2,645	435	16.4	1,667	161	9.7	978	274	28.0
情報通信機械器具	x	x	x	x	x	x	x	x	x	x	x	x
輸送用機械器具	1,687	4	0	1,691	89	5.3	1,434	47	3.3	257	42	16.3
Eその他	3,978	63	29	4,012	229	5.7	3,162	116	3.7	850	113	13.3
卸売業	8,642	2	60	8,584	1,288	15.0	6,091	250	4.1	2,493	1,038	41.6
小売業	22,719	501	415	22,805	10,609	46.5	11,494	2,524	22.0	11,311	8,085	71.5
宿泊業	3,059	42	16	3,085	1,505	48.8	1,349	370	27.4	1,736	1,135	65.4
Mその他	11,055	353	294	11,114	8,903	80.1	4,128	3,052	73.9	6,986	5,851	83.8
医療業	16,297	170	103	16,364	2,934	17.9	3,845	260	6.8	12,519	2,674	21.4
Pその他	20,191	445	262	20,374	6,978	34.2	4,496	1,566	34.8	15,878	5,412	34.1
他の事業サービス	5,871	232	75	6,028	2,316	38.4	3,557	671	18.9	2,471	1,645	66.6
Rその他	4,696	55	68	4,683	300	6.4	2,975	107	3.6	1,708	193	11.3
(うち事業所規模30人以上)												
調査産業計	90,770	1,196	1,066	90,900	20,290	22.3	44,668	4,574	10.2	46,232	15,716	34.0
建設業	2,590	12	0	2,602	86	3.3	2,134	37	1.7	468	49	10.5
製造業	21,541	189	167	21,563	2,397	11.1	13,162	682	5.2	8,401	1,715	20.4
電気・ガス業等	1,035	0	0	1,035	83	8.0	899	73	8.1	136	10	7.4
情報通信業	1,249	3	0	1,252	27	2.2	992	15	1.5	260	12	4.6
運輸業,郵便業	7,078	131	147	7,062	692	9.8	5,942	322	5.4	1,120	370	33.0
卸売業,小売業	11,043	250	194	11,099	6,131	55.2	4,642	1,229	26.5	6,457	4,902	75.9
金融業,保険業	2,453	43	18	2,478	238	9.6	983	40	4.1	1,495	198	13.2
学術研究等	796	0	7	789	25	3.2	645	25	3.9	144	0	0.0
宿泊業・飲食業等	3,938	110	88	3,960	2,314	58.4	1,375	625	45.5	2,585	1,689	65.3
生活関連サービス等	1,707	32	63	1,676	961	57.3	678	279	41.2	998	682	68.3
教育,学習支援業	7,924	17	21	7,920	1,556	19.6	3,309	227	6.9	4,611	1,329	28.8
医療,福祉	22,033	213	255	21,991	3,445	15.7	5,986	494	8.3	16,005	2,951	18.4
複合サービス事業	696	12	0	708	95	13.4	525	46	8.8	183	49	26.8
その他のサービス業	6,325	176	92	6,409	2,082	32.5	3,174	410	12.9	3,235	1,672	51.7
食料品・たばこ業	5,718	77	48	5,747	1,009	17.6	2,825	364	12.9	2,922	645	22.1
繊維工業	1,695	8	5	1,698	185	10.9	470	8	1.7	1,228	177	14.4
木材・木製品	398	5	15	388	33	8.5	355	30	8.5	33	3	9.1
パルプ・紙	1,390	0	1	1,389	40	2.9	1,192	18	1.5	197	22	11.2
印刷・同関連業	x	x	x	x	x	x	x	x	x	x	x	x
プラスチック製品	x	x	x	x	x	x	x	x	x	x	x	x
鉄鋼業	x	x	x	x	x	x	x	x	x	x	x	x
金属製品製造業	1,145	0	13	1,132	214	18.9	701	44	6.3	431	170	39.4
電子・デバイス	4,090	40	27	4,103	205	5.0	2,623	38	1.4	1,480	167	11.3
電気機械器具	2,017	24	16	2,025	311	15.4	1,047	37	3.5	978	274	28.0
情報通信機械器具	x	x	x	x	x	x	x	x	x	x	x	x
輸送用機械器具	1,461	4	0	1,465	89	6.1	1,208	47	3.9	257	42	16.3
Eその他	2,428	24	29	2,423	83	3.4	1,951	39	2.0	472	44	9.3
卸売業	2,835	2	2	2,835	532	18.8	1,913	145	7.6	922	387	42.0
小売業	8,208	248	192	8,264	5,599	67.8	2,729	1,084	39.7	5,535	4,515	81.6
宿泊業	1,799	24	16	1,807	835	46.2	770	243	31.6	1,037	592	57.1
Mその他	2,139	86	72	2,153	1,479	68.7	605	382	63.1	1,548	1,097	70.9
医療業	13,698	118	103	13,713	1,888	13.8	3,575	190	5.3	10,138	1,698	16.7
Pその他	8,335	95	152	8,278	1,557	18.8	2,411	304	12.6	5,867	1,253	21.4
他の事業サービス	4,044	155	75	4,124	2,006	48.6	1,823	392	21.5	2,301	1,614	70.1
Rその他	2,281	21	17	2,285	76	3.3	1,351	18	1.3	934	58	6.2

第1-1表 名目賃金指数（現金給与総額）

（平成30年12月分）

（事業所規模5人以上）

（平成27年=100）

区分	調査産業計		建設業		製造業		電気・ガス業等		情報通信業		運輸業、郵便業		卸売業、小売業		金融業、保険業	
	前年比		前年比		前年比		前年比		前年比		前年比		前年比		前年比	
平成26年	96.7	6.3	97.4	3.8	98.1	11.1	101.1	-4.4	118.4	13.2	108.8	1.1	91.0	10.0	91.8	12.3
27	100.0	3.4	100.0	2.6	100.0	2.0	100.0	-1.2	100.0	-15.5	100.0	-8.1	100.0	9.9	100.0	8.9
28	99.7	-0.3	100.7	0.7	101.2	1.2	106.7	6.8	108.9	8.9	92.9	-7.2	99.6	-0.4	87.3	-12.7
29	101.9	2.2	92.9	-7.7	104.2	3.0	102.6	-3.8	99.6	-8.5	104.1	12.1	100.8	1.2	89.3	2.3
30	97.0	-4.8	96.5	3.9	104.2	0.0	91.2	-11.1	98.5	-1.1	102.4	-1.6	91.7	-9.0	84.0	-5.9
29年11月	87.1	-0.5	90.8	-4.0	88.0	1.3	79.0	-6.0	78.7	-5.4	89.2	12.1	89.1	-0.4	78.6	4.2
12	186.1	7.3	128.1	-15.1	191.4	5.9	204.2	-7.3	205.1	-11.2	192.1	26.8	172.7	9.2	165.4	56.0
30年1月	83.7	-5.7	83.2	-9.9	87.6	-0.5	71.5	-10.6	77.8	-14.0	96.8	10.8	83.1	-13.2	63.6	-13.6
2	81.2	-3.2	83.0	2.7	84.8	-0.6	70.4	-14.0	78.7	-4.4	93.4	6.1	74.4	-12.2	63.8	-6.0
3	84.3	-2.0	85.1	2.5	85.8	-1.9	72.1	-11.5	77.8	-18.1	101.0	17.2	76.8	-11.8	72.2	7.1
4	84.4	-2.4	84.7	5.0	88.4	-0.7	70.5	-24.8	78.6	-2.8	94.8	4.5	79.4	-11.1	70.0	-3.8
5	83.8	-4.7	83.7	2.2	88.7	0.1	69.8	-13.5	76.9	-11.3	93.9	9.8	81.7	-10.2	72.4	-36.8
6	135.6	-1.5	106.5	12.6	123.3	-3.7	199.3	-7.7	157.5	29.2	157.8	-3.8	105.7	-4.3	155.0	2.9
7	107.5	-6.3	109.8	7.9	139.4	5.1	71.2	-7.2	140.0	7.5	102.4	0.6	104.9	-11.4	74.4	4.5
8	87.3	-5.2	109.9	-2.8	96.7	-1.2	73.8	-6.3	76.5	6.3	90.1	2.2	87.8	-8.9	68.4	2.5
9	81.0	-4.9	89.9	7.4	87.5	0.5	67.6	-7.7	76.8	-0.3	81.5	-7.2	81.4	-6.2	70.0	3.7
10	81.1	-5.9	87.5	4.0	87.6	1.3	70.4	-18.0	77.1	3.8	84.1	-4.6	81.8	-6.4	68.0	-10.2
11	83.4	-4.2	86.6	-4.6	97.2	10.5	68.6	-13.2	78.3	-0.5	85.4	-4.3	84.0	-5.7	70.7	-10.1
12	170.4	-8.4	148.4	15.8	183.5	-4.1	189.7	-7.1	185.5	-9.6	148.1	-22.9	159.9	-7.4	159.7	-3.4

区分	学術研究等		宿泊業・飲食業等		生活関連サービス等		教育、学習支援業		医療、福祉		複合サービス事業		その他のサービス業	
	前年比		前年比		前年比		前年比		前年比		前年比		前年比	
平成26年	129.7	2.6	107.1	23.6	115.8	-4.2	90.3	4.2	94.7	0.8	93.9	-4.1	95.1	7.6
27	100.0	-23.0	100.0	-6.7	100.0	-13.6	100.0	10.6	100.0	5.6	100.0	6.6	100.0	5.1
28	109.1	9.1	91.8	-8.1	110.5	10.5	96.5	-3.5	101.5	1.5	107.5	7.5	97.6	-2.4
29	120.7	10.6	90.2	-1.7	139.3	26.1	95.9	-0.6	106.5	4.9	117.0	8.8	99.0	1.4
30	129.1	7.0	92.3	2.3	139.8	0.4	95.9	0.0	97.9	-8.1	112.3	-4.0	109.2	10.3
29年11月	104.7	11.0	86.6	4.1	137.6	23.2	76.1	2.0	86.5	-8.2	91.5	4.8	93.1	5.9
12	237.3	24.5	115.9	-15.2	241.5	47.1	207.4	0.3	208.0	10.2	232.7	6.9	151.3	11.0
30年1月	110.7	16.2	96.4	12.6	133.2	19.1	75.7	2.9	83.6	-8.9	98.7	-13.0	93.0	9.9
2	110.4	17.4	85.2	5.1	132.8	22.6	77.7	3.5	82.8	-3.8	92.4	-0.3	92.6	6.4
3	117.8	14.3	87.5	-3.3	146.1	35.3	81.2	8.4	86.0	-1.5	93.2	-1.0	96.3	5.0
4	110.1	18.4	93.5	3.7	125.5	8.3	79.8	8.6	86.7	-2.3	96.2	-0.6	94.4	7.0
5	107.6	-2.8	94.4	4.1	126.0	15.4	76.2	2.1	84.6	-1.4	88.2	-4.8	93.6	9.3
6	166.3	20.0	96.0	7.5	176.9	23.4	202.4	5.6	126.5	-9.4	214.8	4.3	167.1	26.3
7	114.4	-26.4	104.0	9.2	177.4	0.3	71.0	-7.9	118.3	-14.0	105.7	8.7	103.5	7.5
8	118.2	7.7	89.5	-3.9	126.4	-11.2	70.0	-6.2	84.2	-6.9	95.8	-7.2	100.1	3.9
9	107.8	4.7	81.5	-1.3	117.6	-12.9	70.3	-7.5	80.9	-7.3	84.0	-9.1	94.8	3.5
10	108.8	4.9	80.9	-0.1	123.3	-12.7	72.0	-5.9	80.0	-10.0	85.4	-6.9	95.8	5.9
11	114.8	9.6	81.7	-5.7	119.9	-12.9	71.3	-6.3	81.3	-6.0	84.6	-7.5	94.9	1.9
12	262.5	10.6	117.3	1.2	172.0	-28.8	202.6	-2.3	179.3	-13.8	208.4	-10.4	184.6	22.0

第1-1表 名目賃金指数（現金給与総額）

（平成30年12月分）

（事業所規模30人以上）

（平成27年=100）

区分	調査産業計		建設業		製造業		電気・ガス業等		情報通信業		運輸業、郵便業		卸売業、小売業		金融業、保険業	
	前年比		前年比		前年比		前年比		前年比		前年比		前年比		前年比	
平成26年	97.7	2.8	118.3	-0.8	96.5	8.0	99.9	-1.0	100.8	8.5	104.7	-4.3	106.4	0.8	84.7	5.3
27	100.0	2.4	100.0	-15.5	100.0	3.6	100.0	0.2	100.0	-0.8	100.0	-4.4	100.0	-6.1	100.0	18.1
28	101.1	1.1	102.8	2.8	101.4	1.4	99.5	-0.6	101.8	1.8	99.0	-1.0	105.1	5.1	95.7	-4.3
29	102.0	0.9	108.1	5.2	105.1	3.6	101.0	1.5	100.2	-1.6	99.6	0.6	110.0	4.7	98.6	3.0
30	97.9	-4.0	104.8	-3.1	107.4	2.2	90.3	-10.6	81.9	-18.3	100.2	0.6	88.9	-19.2	89.0	-9.7
29年11月	86.0	1.3	111.3	11.9	87.6	1.0	79.7	-0.7	75.2	-0.7	86.0	1.4	93.3	-2.2	94.8	16.5
12	189.0	0.7	134.3	0.4	201.0	8.3	214.2	2.6	224.5	-0.7	178.0	-0.9	175.9	6.4	175.9	53.4
30年1月	81.3	-5.4	92.9	-11.3	88.9	1.5	69.7	-9.0	59.5	-21.2	90.6	3.4	76.5	-26.9	67.5	-6.0
2	79.9	-5.1	88.1	-7.4	85.6	0.4	67.7	-11.4	59.7	-24.9	84.8	-1.4	76.2	-15.3	67.2	-7.7
3	81.8	-2.9	88.5	-6.8	86.9	0.6	70.3	-9.5	60.4	-29.1	84.2	0.7	80.2	-14.2	78.6	8.6
4	81.7	-6.0	87.7	-7.9	89.7	1.1	68.1	-25.1	63.8	-16.4	85.7	-0.5	78.8	-23.1	69.8	-10.3
5	82.1	-7.5	84.8	-9.5	90.8	2.8	68.4	-11.1	61.0	-18.8	86.9	6.5	79.6	-20.6	77.3	-52.7
6	137.1	-6.4	146.1	37.3	134.1	1.2	197.6	-4.6	126.8	-25.7	120.7	-19.1	110.6	-27.1	153.3	-7.4
7	115.2	-0.9	122.4	-19.1	145.9	7.0	69.1	-11.1	142.8	19.6	117.9	14.2	103.8	-17.0	85.2	18.2
8	86.6	-2.5	93.5	-21.4	97.0	2.1	72.3	-1.5	62.6	-16.2	100.4	16.5	83.4	-13.5	72.5	1.4
9	81.6	-2.3	104.9	11.6	87.6	1.4	65.0	-11.9	62.1	-14.7	88.9	4.0	78.3	-16.5	75.6	5.6
10	81.2	-3.2	89.9	-7.3	88.0	2.2	67.1	-23.7	62.3	-15.6	88.3	7.6	78.7	-15.3	67.8	-8.1
11	83.9	-2.4	90.6	-18.6	97.5	11.3	66.8	-16.2	63.3	-15.8	88.1	2.4	79.2	-15.1	79.6	-16.0
12	182.6	-3.4	168.7	25.6	196.3	-2.3	201.0	-6.2	158.2	-29.5	165.3	-7.1	141.5	-19.6	173.1	-1.6

区分	学術研究等		宿泊業・飲食業等		生活関連サービス等		教育、学習支援業		医療、福祉		複合サービス事業		その他のサービス業	
	前年比		前年比		前年比		前年比		前年比		前年比		前年比	
平成26年	101.3	6.9	95.5	3.1	105.6	-9.4	95.5	4.1	95.4	1.6	94.0	0.5	94.9	4.5
27	100.0	-1.3	100.0	4.7	100.0	-5.3	100.0	4.7	100.0	4.8	100.0	6.5	100.0	5.3
28	100.3	0.3	103.6	3.6	100.4	0.4	99.9	-0.1	100.9	0.9	104.8	4.8	101.5	1.5
29	99.6	-0.7	88.2	-14.9	96.7	-3.7	98.4	-1.5	100.3	-0.6	103.5	-1.2	108.6	7.0
30	109.1	9.5	100.0	13.4	94.7	-2.1	99.1	0.7	96.6	-3.7	99.5	-3.9	103.6	-4.6
29年11月	78.6	0.1	87.9	-5.1	96.9	-3.1	77.0	-0.9	81.8	0.1	83.9	1.8	103.4	9.8
12	189.6	-2.4	118.7	-35.8	123.9	-6.8	209.7	-1.8	194.7	-4.8	188.2	-6.7	163.8	8.2
30年1月	80.5	-0.7	92.7	11.0	80.3	-8.2	75.8	-0.5	79.8	-3.3	96.8	-5.2	90.1	-1.9
2	83.3	0.0	84.7	5.3	82.4	-5.4	77.7	-1.6	79.9	-4.1	78.9	-5.3	92.5	-3.3
3	85.3	8.9	91.0	5.1	87.1	1.3	79.4	0.5	81.1	-0.2	84.7	0.1	94.3	-6.4
4	81.8	6.0	92.2	10.6	84.8	-11.1	77.6	2.8	81.1	-6.0	88.1	-3.3	92.3	-6.3
5	80.9	-40.5	93.5	12.1	85.8	-1.2	76.2	0.7	81.0	-0.1	74.9	-9.7	92.5	-3.0
6	217.0	46.4	96.4	15.3	105.1	-4.6	207.6	2.8	118.0	-9.8	145.8	-16.4	141.4	0.1
7	100.7	11.1	124.2	38.2	117.7	4.1	76.1	-1.9	122.0	-8.0	110.5	29.2	102.9	-3.1
8	79.9	5.0	98.4	0.6	92.1	-1.1	76.0	1.1	84.0	-2.3	85.6	-13.8	100.7	-4.2
9	85.0	9.1	90.3	10.5	86.6	-1.7	75.2	-2.0	80.2	-1.7	77.6	-7.2	93.9	-6.5
10	85.3	8.8	91.2	11.5	89.0	-2.9	76.7	-0.8	79.7	-2.7	78.1	-6.4	96.3	-4.7
11	84.9	8.0	94.2	7.2	89.2	-7.9	76.5	-0.6	80.5	-1.6	78.2	-6.8	94.7	-8.4
12	244.6	29.0	150.6	26.9	136.1	9.8	214.7	2.4	191.3	-1.7	195.1	3.7	151.8	-7.3

第1-2表 名目賃金指数（きまって支給する給与）

（平成30年12月分）

（事業所規模5人以上）

（平成27年=100）

区分	調査産業計		建設業		製造業		電気・ガス業等		情報通信業		運輸業、郵便業		卸売業、小売業		金融業、保険業	
	前年比		前年比		前年比		前年比		前年比		前年比		前年比		前年比	
平成26年	97.0	4.6	94.8	4.2	98.7	7.7	101.5	-2.8	118.8	13.4	107.5	-1.1	91.7	9.8	95.1	10.1
27	100.0	3.0	100.0	5.5	100.0	1.4	100.0	-1.4	100.0	-15.9	100.0	-6.9	100.0	9.0	100.0	5.1
28	100.2	0.2	97.3	-2.7	101.3	1.3	106.7	6.6	109.9	10.0	94.3	-5.7	101.0	0.9	94.2	-5.8
29	101.5	1.3	92.3	-5.1	103.0	1.7	102.4	-4.0	102.6	-6.6	102.2	8.4	102.3	1.3	89.5	-5.0
30	97.2	-4.2	94.7	2.6	102.9	-0.1	90.7	-11.4	99.4	-3.1	104.1	1.9	91.6	-10.5	85.8	-4.1
29年11月	102.3	1.0	94.5	-8.9	103.3	-0.3	101.6	-6.3	99.9	-6.3	103.7	11.9	103.2	0.3	87.2	-6.3
12	103.4	1.4	96.0	-3.7	106.2	1.7	100.2	-3.6	97.2	-11.1	107.7	14.0	104.5	0.0	92.6	-1.4
30年1月	97.3	-4.0	92.0	2.7	99.4	-0.4	91.5	-10.9	99.4	-11.3	112.5	10.6	88.3	-12.3	83.0	-13.5
2	96.7	-3.3	92.7	3.1	100.6	-1.0	90.7	-13.9	98.3	-7.9	108.7	6.0	86.3	-12.4	82.6	-6.8
3	98.8	-1.4	93.9	1.7	101.5	-1.1	92.8	-11.7	99.7	-12.9	117.4	17.8	88.7	-11.3	85.3	-2.0
4	99.4	-2.3	94.6	5.7	102.7	-2.5	89.6	-16.7	100.2	-4.5	110.3	4.5	92.3	-10.6	87.6	-2.2
5	98.4	-2.5	93.5	2.5	101.9	-0.9	90.1	-13.6	98.6	-8.6	109.4	9.9	91.7	-12.7	83.9	-4.9
6	98.7	-2.9	93.3	1.4	103.2	-1.8	92.9	-11.5	97.6	-6.4	108.3	7.7	92.9	-11.1	85.2	2.3
7	95.4	-6.0	97.5	5.4	103.9	2.0	90.8	-7.4	99.1	3.2	95.3	-6.6	86.2	-15.2	86.8	-6.4
8	95.5	-5.4	95.4	2.6	102.7	1.5	95.4	1.2	99.2	6.2	93.9	-6.7	89.8	-12.7	88.4	2.2
9	96.0	-5.3	96.7	3.4	103.8	0.5	87.4	-7.6	99.6	1.7	94.0	-6.1	95.0	-5.9	85.9	-1.5
10	96.8	-5.8	97.6	3.8	104.3	1.4	90.9	-17.4	100.0	3.7	97.8	-4.6	95.4	-6.4	87.0	-7.9
11	97.3	-4.9	96.6	2.2	105.8	2.4	88.7	-12.7	101.5	1.6	99.4	-4.1	96.9	-6.1	85.6	-1.8
12	96.6	-6.6	92.8	-3.3	104.6	-1.5	88.1	-12.1	99.5	2.4	102.3	-5.0	96.2	-7.9	88.0	-5.0

区分	学術研究等		宿泊業・飲食業等		生活関連サービス等		教育、学習支援業		医療、福祉		複合サービス事業		その他のサービス業	
	前年比		前年比		前年比		前年比		前年比		前年比		前年比	
平成26年	128.0	-3.5	104.6	15.9	118.4	-0.3	90.9	2.3	95.7	-0.4	94.9	-5.5	93.3	5.5
27	100.0	-21.8	100.0	-4.4	100.0	-15.5	100.0	10.0	100.0	4.5	100.0	5.3	100.0	7.1
28	110.8	10.8	92.2	-7.8	108.6	8.6	97.4	-2.6	101.8	1.8	105.3	5.3	98.5	-1.4
29	118.8	7.2	92.2	0.0	132.2	21.7	97.3	-0.1	105.1	3.2	112.6	6.9	99.0	0.5
30	131.0	10.3	94.0	2.0	133.6	1.1	96.1	-1.2	99.4	-5.4	106.9	-5.1	105.2	6.3
29年11月	127.5	11.0	93.3	4.5	142.7	24.6	98.4	2.1	104.6	1.7	111.0	5.3	102.0	3.8
12	127.3	11.4	95.7	1.3	148.0	28.2	97.7	-1.0	104.3	1.6	112.8	4.7	99.8	1.4
30年1月	131.8	13.5	102.5	13.9	134.0	12.8	97.8	2.8	101.1	-7.4	115.4	-2.9	103.8	12.1
2	134.5	18.0	91.8	5.3	141.3	22.5	100.1	3.2	100.2	-3.8	111.5	-0.9	102.9	7.0
3	135.9	23.0	93.3	-3.3	148.5	29.1	104.9	8.3	100.4	-0.7	112.2	-1.7	105.7	5.2
4	134.1	19.4	100.2	3.8	133.6	11.3	103.1	8.6	102.2	-1.8	109.2	-4.7	105.1	6.6
5	130.8	20.7	101.4	3.7	134.0	15.3	98.5	2.2	102.1	-1.6	106.7	-4.9	103.8	9.4
6	129.7	16.8	99.4	7.7	132.6	12.9	97.8	-0.5	102.1	-4.3	107.5	-1.8	106.9	10.1
7	127.3	3.5	90.5	2.7	134.9	-11.0	91.7	-7.9	97.9	-6.5	105.3	-4.7	106.3	6.0
8	126.1	2.3	94.5	1.7	133.2	-11.5	90.5	-6.1	97.7	-6.6	101.1	-9.4	105.8	4.2
9	131.2	4.5	87.8	-0.9	125.2	-12.9	90.9	-7.4	97.2	-8.0	101.8	-9.1	105.8	3.1
10	132.5	4.9	87.2	-0.2	131.3	-11.0	93.0	-6.0	96.9	-9.9	103.1	-7.3	106.8	5.4
11	130.2	2.1	88.1	-5.6	127.7	-10.5	92.1	-6.4	98.2	-6.1	102.3	-7.8	105.9	3.8
12	127.3	0.0	91.2	-4.7	127.2	-14.1	92.3	-5.5	96.9	-7.1	107.1	-5.1	103.0	3.2

第1-2表 名目賃金指数（きまって支給する給与）

（平成30年12月分）

（事業所規模30人以上）

（平成27年=100）

区分	調査産業計		建設業		製造業		電気・ガス業等		情報通信業		運輸業、郵便業		卸売業、小売業		金融業、保険業	
	前年比		前年比		前年比		前年比		前年比		前年比		前年比		前年比	
平成26年	96.8	1.4	100.1	-2.1	96.9	4.4	99.8	1.1	102.0	7.6	103.5	-4.3	98.5	0.3	92.3	6.2
27	100.0	3.3	100.0	0.0	100.0	3.2	100.0	0.2	100.0	-1.9	100.0	-3.4	100.0	1.5	100.0	8.3
28	100.9	0.9	102.1	2.1	101.4	1.4	98.7	-1.3	103.3	3.3	98.5	-1.6	103.4	3.4	99.2	-0.7
29	101.3	0.4	104.2	2.1	103.4	2.0	99.7	1.0	101.1	-2.1	99.8	1.3	105.8	2.3	97.0	-2.2
30	97.7	-3.6	97.7	-6.2	104.7	1.3	87.2	-12.5	82.9	-18.0	103.3	3.5	87.5	-17.3	92.7	-4.4
29年11月	101.7	-0.3	106.2	-3.0	103.7	-0.6	101.7	-1.3	101.4	-0.8	101.2	1.3	103.6	-1.8	95.3	-2.9
12	101.7	-0.7	104.0	-0.9	107.6	4.0	100.5	4.4	100.5	-0.1	106.5	4.0	105.1	-1.7	97.0	-3.4
30年1月	96.5	-4.5	98.4	-3.6	101.8	1.2	88.3	-9.3	80.3	-21.1	106.7	3.4	84.9	-21.5	90.3	-5.9
2	96.4	-5.3	97.0	-7.4	102.5	-0.2	86.8	-11.3	80.6	-24.9	99.9	-1.4	84.7	-15.0	89.9	-7.7
3	97.1	-3.6	97.5	-6.8	103.8	1.2	89.7	-9.7	81.5	-18.5	99.2	1.7	86.1	-13.2	94.9	-2.1
4	97.8	-5.0	96.5	-6.9	104.7	-1.0	85.6	-17.1	83.6	-18.8	100.9	-0.5	87.5	-23.2	93.4	-10.2
5	97.5	-3.0	93.4	-8.7	104.4	1.5	87.7	-11.1	82.3	-18.8	102.3	6.5	88.4	-20.4	91.7	-4.6
6	98.3	-3.7	97.9	-6.9	105.4	0.9	88.4	-9.5	82.3	-16.9	103.6	5.9	88.8	-18.4	92.9	-2.9
7	98.0	-3.1	99.7	-5.1	105.4	2.8	87.2	-11.5	83.5	-16.4	104.4	5.7	87.4	-20.2	93.1	-3.5
8	98.3	-1.9	97.2	-5.4	104.1	2.9	92.8	-1.5	84.5	-16.2	106.6	7.5	89.2	-14.0	97.0	1.4
9	97.5	-3.0	99.1	-4.3	105.1	1.6	83.3	-11.9	83.8	-14.7	103.3	5.9	87.0	-16.4	90.8	-5.2
10	98.1	-3.1	99.0	-7.3	105.9	2.2	85.9	-23.7	84.0	-15.7	104.0	7.7	87.4	-15.3	90.7	-6.8
11	98.7	-2.9	99.8	-6.0	107.3	3.5	85.7	-15.7	85.4	-15.8	103.8	2.6	88.0	-15.1	93.0	-2.4
12	98.1	-3.5	96.9	-6.8	106.2	-1.3	85.0	-15.4	82.4	-18.0	104.3	-2.1	90.4	-14.0	94.7	-2.4

区分	学術研究等		宿泊業・飲食業等		生活関連サービス等		教育、学習支援業		医療、福祉		複合サービス事業		その他のサービス業	
	前年比		前年比		前年比		前年比		前年比		前年比		前年比	
平成26年	99.8	3.4	95.9	1.4	109.3	-7.5	95.5	2.1	95.4	0.7	95.0	-1.9	95.1	4.7
27	100.0	0.2	100.0	4.3	100.0	-8.5	100.0	4.7	100.0	4.9	100.0	5.2	100.0	5.1
28	101.6	1.6	99.0	-1.0	100.8	0.8	100.8	0.9	100.4	0.4	103.5	3.6	102.0	2.0
29	101.6	0.0	88.6	-10.5	97.3	-3.5	99.2	-1.6	100.0	-0.4	103.6	0.1	109.1	7.0
30	107.0	5.3	98.0	10.6	95.5	-1.8	98.7	-0.5	97.7	-2.3	98.1	-5.3	103.1	-5.5
29年11月	102.0	0.2	94.1	-4.2	98.8	-1.1	99.3	-0.8	99.9	0.0	103.3	1.9	115.1	10.1
12	101.9	-1.8	90.3	-9.2	91.7	-4.8	98.3	-3.2	97.1	-3.7	104.7	1.5	109.8	4.8
30年1月	104.4	-0.8	97.6	9.5	89.0	-8.2	97.7	-0.6	97.3	-3.4	107.4	1.8	100.2	-1.8
2	108.0	-0.1	90.4	5.0	91.4	-5.4	100.2	-1.7	97.6	-4.0	97.0	-5.4	101.2	-5.0
3	110.6	9.0	94.1	2.5	96.6	1.3	102.3	0.5	95.9	-3.4	104.0	-0.1	104.9	-5.3
4	106.1	5.9	98.0	10.9	94.0	-5.2	99.9	2.7	98.9	-1.7	97.5	-10.0	102.8	-5.9
5	104.4	3.4	99.0	11.0	95.2	-1.1	98.2	0.6	98.4	-0.6	92.0	-9.3	100.7	-4.5
6	102.8	3.3	99.9	17.0	92.7	-7.1	98.7	-1.7	98.3	-3.9	94.5	-7.4	104.8	-3.2
7	109.8	11.4	98.9	15.3	96.7	-2.6	98.1	-1.9	97.4	-2.2	95.9	-7.3	103.0	-5.8
8	103.6	5.0	102.2	16.1	102.2	1.5	98.0	1.0	97.4	-3.1	95.1	-7.6	103.6	-4.1
9	110.3	9.1	96.2	10.1	96.1	-1.6	97.0	-1.9	97.9	-1.7	95.3	-7.4	103.5	-7.3
10	110.7	8.8	97.5	11.4	98.7	3.2	98.7	-1.0	97.4	-2.6	95.4	-7.0	106.3	-5.4
11	110.2	8.0	100.7	7.0	98.9	0.1	98.6	-0.7	98.0	-1.9	96.0	-7.1	104.5	-9.2
12	103.3	1.4	101.8	12.7	94.4	2.9	97.0	-1.3	97.4	0.3	106.5	1.7	101.8	-7.3

第1-3表 名目賃金指数（所定内給与）

（平成30年12月分）

（事業所規模5人以上）

（平成27年=100）

区分	調査産業計		建設業		製造業		電気・ガス業等		情報通信業		運輸業、郵便業		卸売業、小売業		金融業、保険業	
	前年比		前年比		前年比		前年比		前年比		前年比		前年比		前年比	
平成26年	96.8	4.5	96.5	3.9	97.2	7.1	100.2	-1.8	118.2	11.9	105.9	0.2	91.5	8.6	95.4	10.1
27	100.0	3.3	100.0	3.6	100.0	2.9	100.0	-0.2	100.0	-15.3	100.0	-5.5	100.0	9.2	100.0	4.8
28	99.8	-0.2	98.0	-1.9	100.4	0.4	104.5	4.5	110.0	9.9	95.9	-4.1	100.5	0.6	94.8	-5.2
29	101.3	1.5	96.7	-1.3	102.1	1.7	99.5	-4.8	97.6	-11.3	101.7	6.0	101.8	1.3	90.5	-4.5
30	97.2	-4.0	100.0	3.4	101.8	-0.3	89.2	-10.4	97.9	0.3	102.5	0.8	92.3	-9.3	87.0	-3.9
29年11月	102.4	1.8	99.5	-2.4	102.7	0.9	96.5	-4.7	93.9	-11.0	103.5	7.0	103.8	1.5	88.1	-5.7
12	103.3	2.4	101.1	1.0	104.7	3.4	96.3	-5.7	92.2	-15.1	106.7	9.2	105.1	2.2	93.7	-0.8
30年1月	96.9	-3.6	97.9	5.7	98.7	0.0	90.4	-11.2	98.4	-9.8	107.1	6.0	87.7	-10.3	84.1	-14.2
2	96.8	-2.4	98.3	6.4	99.6	-0.8	90.6	-12.0	96.9	-2.1	104.9	4.5	87.5	-10.7	84.1	-6.6
3	98.0	-1.7	99.1	3.4	100.4	-1.4	90.0	-11.2	96.8	-8.5	104.6	5.9	89.3	-10.6	86.3	-1.5
4	99.2	-1.5	99.4	6.7	101.6	-1.8	88.7	-14.9	97.0	-1.9	109.2	4.7	92.4	-8.2	88.8	-2.2
5	98.6	-2.2	99.0	4.4	101.4	-0.1	91.2	-9.6	96.9	-6.9	107.4	7.4	92.3	-11.4	85.4	-4.4
6	98.9	-2.4	98.5	2.8	102.6	-1.6	91.4	-11.0	95.3	-4.8	109.7	8.4	93.5	-10.3	86.5	2.5
7	95.5	-6.0	102.2	4.8	103.5	2.2	90.7	-5.8	98.3	7.1	96.1	-6.1	87.1	-13.7	88.0	-6.1
8	95.4	-5.6	101.3	2.4	102.2	1.3	86.6	-8.1	97.9	8.5	93.0	-6.9	90.1	-12.8	89.9	2.7
9	96.3	-5.5	102.0	2.4	102.2	-1.1	88.6	-5.9	99.1	5.0	94.6	-6.1	96.3	-5.0	87.5	-0.2
10	97.0	-5.6	102.8	3.1	102.9	0.4	88.1	-14.4	99.0	7.7	99.4	-2.4	96.5	-5.3	87.9	-7.6
11	97.1	-5.2	101.0	1.5	103.9	1.2	86.4	-10.5	99.7	6.2	100.9	-2.5	98.1	-5.5	86.5	-1.8
12	96.6	-6.5	98.5	-2.6	102.9	-1.7	87.2	-9.4	99.1	7.5	103.5	-3.0	96.7	-8.0	89.5	-4.5

区分	学術研究等		宿泊業・飲食業等		生活関連サービス等		教育、学習支援業		医療、福祉		複合サービス事業		その他のサービス業	
	前年比		前年比		前年比		前年比		前年比		前年比		前年比	
平成26年	125.8	-4.1	103.5	18.3	118.0	1.7	91.7	2.3	95.6	-0.3	95.1	-6.4	92.8	5.5
27	100.0	-20.5	100.0	-3.4	100.0	-15.2	100.0	9.1	100.0	4.6	100.0	5.1	100.0	7.8
28	108.2	8.3	91.0	-9.0	105.9	5.9	97.2	-2.7	101.6	1.6	104.5	4.5	97.2	-2.8
29	119.4	10.4	89.0	-2.2	130.5	23.2	97.3	0.1	105.4	3.7	110.8	6.0	95.8	-1.4
30	128.8	7.9	90.3	1.5	135.3	3.7	97.2	-0.1	98.4	-6.6	106.1	-4.2	103.3	7.8
29年11月	129.4	15.6	89.4	2.9	142.9	28.2	98.6	2.5	105.1	2.4	110.3	4.9	98.7	3.1
12	129.2	18.2	92.4	-0.1	147.8	30.9	97.9	-0.9	105.1	3.3	111.1	6.7	95.7	0.8
30年1月	131.8	15.6	98.7	12.9	135.8	19.2	99.3	4.6	100.0	-8.3	112.2	-1.8	101.7	13.9
2	133.6	19.2	88.3	4.6	143.3	26.9	101.1	4.1	99.6	-4.1	112.1	0.4	101.4	9.1
3	134.9	24.2	89.2	-4.2	150.8	34.0	105.5	8.8	100.2	-1.3	111.2	-0.2	102.5	5.0
4	132.2	19.9	95.7	2.9	134.8	15.3	103.9	10.1	101.5	-2.9	107.5	-3.2	103.3	7.3
5	132.1	20.6	97.3	2.5	135.4	19.0	99.4	3.5	101.2	-3.7	105.6	-4.3	101.8	9.9
6	130.0	15.1	95.5	6.9	134.6	16.4	99.0	0.9	100.9	-4.5	107.2	-1.0	104.8	10.4
7	124.1	-1.0	86.9	1.4	136.5	-9.8	92.8	-7.0	96.7	-8.3	105.0	-4.3	104.2	7.2
8	125.7	-0.1	90.3	0.7	134.0	-9.9	91.7	-5.3	96.5	-7.9	101.2	-8.3	103.7	7.6
9	126.7	-0.6	85.0	-0.4	126.8	-11.6	92.3	-6.1	96.3	-9.7	101.7	-8.3	105.0	6.5
10	128.4	-0.2	84.9	1.6	132.9	-9.2	94.2	-4.9	95.8	-11.4	103.0	-6.4	104.7	5.3
11	122.8	-5.1	84.7	-5.3	129.4	-9.4	93.2	-5.5	96.8	-7.9	100.1	-9.2	104.4	5.8
12	123.2	-4.6	87.0	-5.8	128.7	-12.9	93.4	-4.6	95.7	-8.9	106.2	-4.4	101.5	6.1

第1-3表 名目賃金指数（所定内給与）

（平成30年12月分）

（事業所規模30人以上）

（平成27年=100）

区分	調査産業計		建設業		製造業		電気・ガス業等		情報通信業		運輸業、郵便業		卸売業、小売業		金融業、保険業	
	前年比		前年比		前年比		前年比		前年比		前年比		前年比		前年比	
平成26年	96.4	1.4	94.1	-1.2	94.9	3.6	99.4	1.6	109.3	7.1	100.5	-2.4	98.2	-0.1	96.8	5.9
27	100.0	3.7	100.0	6.3	100.0	5.4	100.0	0.7	100.0	-8.5	100.0	-0.6	100.0	1.9	100.0	3.3
28	100.4	0.4	101.1	1.0	100.2	0.2	96.2	-3.9	104.2	4.2	98.9	-1.1	101.3	1.2	99.6	-0.3
29	100.8	0.4	103.2	2.1	102.2	2.0	96.7	0.5	103.9	-0.3	100.6	1.7	103.5	2.2	99.3	-0.3
30	97.4	-3.4	95.8	-7.2	103.0	0.8	87.6	-9.4	87.9	-15.4	101.6	1.0	86.4	-16.5	97.0	-2.3
29年11月	101.4	0.6	103.9	2.2	102.7	0.0	96.7	2.2	103.4	0.4	102.3	0.8	103.8	2.4	98.7	0.1
12	101.1	0.2	103.4	0.0	105.6	5.2	96.5	2.3	102.8	-0.5	107.1	4.7	104.4	2.2	100.0	-0.5
30年1月	95.8	-3.9	98.7	-0.9	100.5	1.3	88.3	-8.8	85.3	-17.7	100.8	-2.7	83.7	-18.2	94.6	-3.4
2	95.9	-4.7	94.3	-5.3	100.7	-0.8	87.8	-7.7	86.5	-21.0	96.2	-3.5	83.8	-13.8	94.0	-5.6
3	96.7	-3.8	96.4	-6.7	101.8	0.3	87.9	-7.4	86.5	-16.2	97.4	-0.5	85.2	-14.6	98.3	0.7
4	97.5	-4.4	95.9	-7.9	103.0	-0.3	86.9	-12.6	88.1	-16.3	99.5	-3.3	86.3	-19.2	97.1	-9.0
5	97.4	-2.8	93.6	-8.5	103.2	1.8	91.1	-4.1	87.4	-16.2	100.5	2.9	87.3	-18.1	95.8	-2.1
6	98.1	-3.0	96.2	-8.6	103.9	0.7	88.3	-7.3	87.3	-15.0	103.5	4.4	88.1	-16.5	97.5	-0.6
7	98.0	-2.9	96.5	-7.3	104.8	3.4	88.7	-8.6	88.5	-14.2	103.8	3.0	86.3	-18.4	97.4	-1.7
8	97.9	-2.3	94.4	-9.6	102.8	2.4	86.5	-8.3	89.4	-13.8	104.2	3.8	87.7	-15.0	102.0	3.7
9	97.4	-3.3	96.7	-6.6	102.7	-0.3	86.5	-8.4	89.9	-12.5	102.6	4.2	86.1	-17.2	95.6	-2.7
10	97.9	-3.0	96.2	-8.2	103.8	1.2	86.8	-17.0	89.0	-13.3	104.4	7.4	86.8	-15.6	94.4	-5.3
11	98.2	-3.2	96.3	-7.3	104.7	1.9	85.7	-11.4	89.6	-13.3	103.1	0.8	87.1	-16.1	97.2	-1.5
12	97.6	-3.5	94.8	-8.3	103.7	-1.8	86.3	-10.6	87.6	-14.8	103.4	-3.5	87.8	-15.9	99.6	-0.4

区分	学術研究等		宿泊業・飲食業等		生活関連サービス等		教育、学習支援業		医療、福祉		複合サービス事業		その他のサービス業	
	前年比		前年比		前年比		前年比		前年比		前年比		前年比	
平成26年	97.0	3.5	94.4	0.8	110.8	-7.2	96.7	2.1	95.8	0.6	95.1	-2.4	95.2	3.8
27	100.0	3.1	100.0	5.9	100.0	-9.8	100.0	3.5	100.0	4.4	100.0	5.2	100.0	5.0
28	100.6	0.6	99.1	-1.0	100.8	0.8	100.8	0.8	100.3	0.3	103.1	3.1	101.3	1.3
29	100.4	-0.2	86.9	-12.3	97.1	-3.7	99.1	-1.7	99.9	-0.4	103.6	0.5	108.3	6.9
30	102.8	2.4	93.5	7.6	97.5	0.4	100.2	1.1	98.1	-1.8	96.3	-7.0	104.1	-3.9
29年11月	100.5	1.2	91.0	-4.0	99.4	-0.1	99.4	-0.6	99.8	0.2	102.7	1.6	113.5	10.7
12	101.7	2.2	88.0	-9.3	92.0	-4.6	98.4	-3.2	97.5	-2.8	104.0	2.4	107.1	6.6
30年1月	102.8	2.8	92.2	4.7	90.6	-4.3	99.5	1.7	97.1	-2.5	103.1	-1.8	100.0	-0.2
2	102.9	1.1	86.0	0.6	94.0	-4.0	101.5	-0.4	97.8	-2.9	95.9	-6.5	101.4	-3.2
3	105.3	7.0	90.0	-1.0	99.6	3.3	103.0	1.1	96.9	-2.6	102.1	-1.9	105.2	-4.5
4	101.5	2.1	94.1	9.2	96.3	-3.6	101.0	4.6	99.5	-1.3	97.1	-10.5	103.2	-5.5
5	101.8	1.2	94.9	8.3	97.0	2.1	99.3	2.5	99.0	-1.1	91.3	-9.3	101.2	-4.3
6	100.9	-0.3	95.8	13.9	94.7	-5.4	100.3	0.2	98.4	-1.6	93.2	-8.1	106.1	-2.7
7	101.4	1.3	94.7	12.6	98.8	-1.8	99.8	-0.2	97.9	-2.3	96.0	-7.8	104.2	-4.1
8	102.8	2.9	96.9	12.4	103.0	4.6	99.8	2.5	98.0	-2.4	94.7	-8.4	104.9	-2.9
9	104.7	4.1	91.6	6.9	97.8	0.9	99.0	0.2	98.6	-1.5	94.1	-8.5	105.4	-4.5
10	104.7	4.0	94.1	9.5	100.5	7.1	100.5	0.7	97.8	-1.9	93.6	-9.4	107.6	-4.5
11	102.3	1.8	95.5	4.9	100.9	1.5	100.2	0.8	98.3	-1.5	91.6	-10.8	106.7	-6.0
12	102.4	0.7	96.6	9.8	96.3	4.7	98.6	0.2	97.6	0.1	103.0	-1.0	103.0	-3.8

第 2 - 1 表 実質賃金指数（現金給与総額）

（平成 3 0 年 1 2 月分）

（事業所規模 5 人以上）

（平成 2 7 年 = 1 0 0）

区 分	調査産業計		建 設 業		製 造 業		電気・ガス業等		情報通信業		運輸業, 郵便業		卸売業, 小売業		金融業, 保険業	
	前年比		前年比		前年比		前年比		前年比		前年比		前年比		前年比	
平成26年	97.8	3.2	98.5	0.6	99.2	7.8	102.2	-7.3	119.7	9.8	110.0	-2.0	92.0	6.7	92.8	9.0
27	100.0	2.3	100.0	1.6	100.0	0.9	100.0	-2.2	100.0	-16.5	100.0	-9.0	100.0	8.8	100.0	7.8
28	99.7	-0.4	100.7	0.6	101.2	1.2	106.7	6.8	108.9	8.8	92.9	-7.3	99.6	-0.6	87.3	-12.8
29	101.1	1.4	92.2	-8.4	103.4	2.2	101.8	-4.6	98.8	-9.3	103.3	11.2	100.0	0.4	88.6	1.5
30	94.5	-6.5	94.1	2.1	101.6	-1.7	88.9	-12.7	96.0	-2.8	99.8	-3.4	89.4	-10.6	81.9	-7.6
29年11月	85.8	-1.0	89.5	-4.6	86.7	0.7	77.8	-6.6	77.5	-6.1	87.9	11.4	87.8	-1.0	77.4	3.6
12	183.0	6.3	126.0	-15.8	188.2	5.0	200.8	-8.1	201.7	-12.0	188.9	25.7	169.8	8.3	162.6	54.6
30年1月	82.0	-7.1	81.5	-11.1	85.8	-1.9	70.0	-11.9	76.2	-15.3	94.8	9.1	81.4	-14.4	62.3	-14.9
2	79.4	-5.0	81.1	0.7	82.9	-2.5	68.8	-15.7	76.9	-6.2	91.3	4.2	72.7	-13.9	62.4	-7.7
3	83.0	-3.2	83.8	1.3	84.4	-3.2	71.0	-12.6	76.6	-19.0	99.4	15.7	75.6	-12.9	71.1	6.0
4	82.9	-3.7	83.2	3.6	86.8	-2.0	69.3	-25.7	77.2	-4.1	93.1	3.2	78.0	-12.3	68.8	-5.0
5	81.8	-6.3	81.7	0.5	86.6	-1.6	68.2	-14.9	75.1	-12.8	91.7	8.0	79.8	-11.7	70.7	-37.9
6	132.7	-3.1	104.2	10.7	120.6	-5.4	195.0	-9.2	154.1	27.0	154.4	-5.4	103.4	-6.0	151.7	1.2
7	105.0	-8.0	107.2	5.8	136.1	3.2	69.5	-8.9	136.7	5.5	100.0	-1.3	102.4	-13.1	72.7	2.7
8	84.7	-7.2	106.6	-4.9	93.8	-3.3	71.6	-8.3	74.2	3.9	87.4	0.0	85.2	-10.8	66.3	0.3
9	78.3	-7.0	86.9	5.1	84.6	-1.7	65.4	-9.5	74.3	-2.4	78.8	-9.2	78.7	-8.3	67.7	1.5
10	78.1	-8.4	84.3	1.3	84.4	-1.4	67.8	-20.2	74.3	1.1	81.0	-7.1	78.8	-8.8	65.5	-12.6
11	80.6	-6.1	83.7	-6.5	93.9	8.3	66.3	-14.8	75.7	-2.3	82.5	-6.1	81.2	-7.5	68.3	-11.8
12	165.8	-9.4	144.4	14.6	178.5	-5.2	184.5	-8.1	180.4	-10.6	144.1	-23.7	155.5	-8.4	155.4	-4.4

区 分	学術研究等		宿泊業・飲食業等		生活関連サービス等		教育, 学習支援業		医療, 福祉		複合サービス事業		その他のサービス業	
	前年比		前年比		前年比		前年比		前年比		前年比		前年比	
平成26年	131.1	-0.4	108.3	19.9	117.1	-7.0	91.3	1.1	95.8	-2.2	94.9	-7.1	96.2	4.5
27	100.0	-23.8	100.0	-7.7	100.0	-14.5	100.0	9.5	100.0	4.6	100.0	5.5	100.0	3.9
28	109.1	9.0	91.8	-8.2	110.5	10.4	96.5	-3.6	101.5	1.3	107.5	7.5	97.6	-2.4
29	119.7	9.7	89.5	-2.5	138.2	25.1	95.1	-1.5	105.7	4.1	116.1	8.0	98.2	0.6
30	125.8	5.1	90.0	0.6	136.3	-1.4	93.5	-1.7	95.4	-9.7	109.5	-5.7	106.4	8.4
29年11月	103.2	10.4	85.3	3.4	135.6	22.5	75.0	1.5	85.2	-8.8	90.1	4.2	91.7	5.3
12	233.3	23.4	114.0	-15.9	237.5	45.8	203.9	-0.6	204.5	9.2	228.8	6.0	148.8	10.1
30年1月	108.4	14.5	94.4	10.9	130.5	17.5	74.1	1.2	81.9	-10.3	96.7	-14.3	91.1	8.3
2	107.9	15.3	83.3	3.1	129.8	20.3	76.0	1.6	80.9	-5.7	90.3	-2.2	90.5	4.4
3	115.9	12.9	86.1	-4.4	143.8	33.6	79.9	7.1	84.6	-2.8	91.7	-2.1	94.8	3.8
4	108.2	17.0	91.8	2.2	123.3	6.9	78.4	7.3	85.2	-3.5	94.5	-1.9	92.7	5.6
5	105.1	-4.4	92.2	2.3	123.0	13.5	74.4	0.4	82.6	-3.1	86.1	-6.4	91.4	7.5
6	162.7	18.0	93.9	5.6	173.1	21.3	198.0	3.9	123.8	-10.9	210.2	2.6	163.5	24.2
7	111.7	-27.7	101.6	7.3	173.2	-1.5	69.3	-9.6	115.5	-15.6	103.2	6.7	101.1	5.5
8	114.6	5.4	86.8	-6.0	122.6	-13.1	67.9	-8.1	81.7	-8.8	92.9	-9.2	97.1	1.8
9	104.3	2.5	78.8	-3.4	113.7	-14.8	68.0	-9.5	78.2	-9.4	81.2	-11.1	91.7	1.3
10	104.8	2.1	77.9	-2.7	118.8	-15.0	69.4	-8.3	77.1	-12.3	82.3	-9.3	92.3	3.1
11	110.9	7.5	78.9	-7.5	115.8	-14.6	68.9	-8.1	78.6	-7.7	81.7	-9.3	91.7	0.0
12	255.4	9.5	114.1	0.1	167.3	-29.6	197.1	-3.3	174.4	-14.7	202.7	-11.4	179.6	20.7

第2-1表 実質賃金指数（現金給与総額）

（平成30年12月分）

（事業所規模30人以上）

（平成27年=100）

区分	調査産業計		建設業		製造業		電気・ガス業等		情報通信業		運輸業、郵便業		卸売業、小売業		金融業、保険業	
	前年比		前年比		前年比		前年比		前年比		前年比		前年比		前年比	
平成26年	98.8	-0.3	119.6	-3.7	97.6	4.8	101.0	-3.9	101.9	5.2	105.9	-7.3	107.6	-2.3	85.6	2.1
27	100.0	1.3	100.0	-16.3	100.0	2.5	100.0	-0.8	100.0	-1.8	100.0	-5.5	100.0	-7.1	100.0	16.9
28	101.1	1.1	102.8	2.7	101.4	1.2	99.5	-0.7	101.8	1.7	99.0	-1.0	105.1	5.0	95.7	-4.4
29	101.2	0.1	107.2	4.3	104.3	2.9	100.2	0.7	99.4	-2.4	98.8	-0.2	109.1	3.8	97.8	2.2
30	95.4	-5.7	102.1	-4.8	104.7	0.4	88.0	-12.2	79.8	-19.7	97.7	-1.1	86.6	-20.6	86.7	-11.3
29年11月	84.7	0.7	109.7	11.3	86.3	0.5	78.5	-1.4	74.1	-1.2	84.7	0.8	91.9	-2.8	93.4	15.7
12	185.8	-0.2	132.1	-0.5	197.6	7.3	210.6	1.7	220.7	-1.6	175.0	-1.9	173.0	5.5	173.0	52.0
30年1月	79.6	-6.8	91.0	-12.6	87.1	0.0	68.3	-10.2	58.3	-22.3	88.7	1.8	74.9	-28.0	66.1	-7.4
2	78.1	-6.9	86.1	-9.1	83.7	-1.5	66.2	-13.0	58.4	-26.3	82.9	-3.3	74.5	-16.9	65.7	-9.4
3	80.5	-4.1	87.1	-7.9	85.5	-0.7	69.2	-10.6	59.4	-30.0	82.9	-0.5	78.9	-15.3	77.4	7.4
4	80.3	-7.2	86.1	-9.1	88.1	-0.2	66.9	-26.0	62.7	-17.4	84.2	-1.8	77.4	-24.1	68.6	-11.4
5	80.2	-9.1	82.8	-11.0	88.7	1.1	66.8	-12.6	59.6	-20.1	84.9	4.8	77.7	-21.9	75.5	-53.5
6	134.1	-8.0	143.0	35.0	131.2	-0.5	193.3	-6.2	124.1	-26.9	118.1	-20.5	108.2	-28.3	150.0	-9.0
7	112.5	-2.8	119.5	-20.6	142.5	5.1	67.5	-12.7	139.5	17.4	115.1	12.1	101.4	-18.6	83.2	16.0
8	84.0	-4.5	90.7	-23.1	94.1	-0.1	70.1	-3.6	60.7	-18.0	97.4	14.1	80.9	-15.3	70.3	-0.8
9	78.9	-4.4	101.5	9.3	84.7	-0.8	62.9	-13.7	60.1	-16.4	86.0	1.8	75.7	-18.3	73.1	3.2
10	78.2	-5.8	86.6	-9.7	84.8	-0.5	64.6	-25.7	60.0	-17.8	85.1	4.8	75.8	-17.5	65.3	-10.5
11	81.1	-4.3	87.5	-20.2	94.2	9.2	64.5	-17.8	61.2	-17.4	85.1	0.5	76.5	-16.8	76.9	-17.7
12	177.6	-4.4	164.1	24.2	191.0	-3.3	195.5	-7.2	153.9	-30.3	160.8	-8.1	137.6	-20.5	168.4	-2.7

区分	学術研究等		宿泊業・飲食業等		生活関連サービス等		教育、学習支援業		医療、福祉		複合サービス事業		その他のサービス業	
	前年比		前年比		前年比		前年比		前年比		前年比		前年比	
平成26年	102.4	3.6	96.6	0.0	106.8	-12.1	96.6	1.0	96.5	-1.4	95.0	-2.5	96.0	1.4
27	100.0	-2.3	100.0	3.7	100.0	-6.4	100.0	3.6	100.0	3.7	100.0	5.4	100.0	4.2
28	100.3	0.2	103.6	3.5	100.4	0.3	99.9	-0.2	100.9	0.9	104.8	4.7	101.5	1.3
29	98.8	-1.5	87.5	-15.5	95.9	-4.5	97.6	-2.3	99.5	-1.4	102.7	-2.0	107.7	6.1
30	106.3	7.6	97.5	11.4	92.3	-3.8	96.6	-1.0	94.2	-5.3	97.0	-5.6	101.0	-6.2
29年11月	77.4	-0.5	86.6	-5.7	95.5	-3.6	75.9	-1.4	80.6	-0.5	82.7	1.2	101.9	9.1
12	186.4	-3.3	116.7	-36.3	121.8	-7.6	206.2	-2.6	191.4	-5.7	185.1	-7.5	161.1	7.3
30年1月	78.8	-2.2	90.8	9.4	78.6	-9.7	74.2	-2.0	78.2	-4.6	94.8	-6.6	88.2	-3.4
2	81.4	-1.9	82.8	3.4	80.5	-7.3	76.0	-3.4	78.1	-5.9	77.1	-7.1	90.4	-5.1
3	84.0	7.7	89.6	3.8	85.7	0.0	78.1	-0.8	79.8	-1.5	83.4	-1.1	92.8	-7.5
4	80.4	4.7	90.6	9.2	83.3	-12.2	76.2	1.5	79.7	-7.2	86.5	-4.5	90.7	-7.4
5	79.0	-41.5	91.3	10.3	83.8	-2.8	74.4	-1.1	79.1	-1.7	73.1	-11.2	90.3	-4.6
6	212.3	43.9	94.3	13.3	102.8	-6.3	203.1	1.1	115.5	-11.2	142.7	-17.7	138.4	-1.6
7	98.3	9.1	121.3	35.5	114.9	2.1	74.3	-3.8	119.1	-9.7	107.9	26.8	100.5	-4.9
8	77.5	2.8	95.4	-1.5	89.3	-3.3	73.7	-1.1	81.5	-4.3	83.0	-15.7	97.7	-6.2
9	82.2	6.8	87.3	8.2	83.8	-3.8	72.7	-4.1	77.6	-3.7	75.0	-9.2	90.8	-8.5
10	82.2	6.1	87.9	8.7	85.7	-5.5	73.9	-3.4	76.8	-5.2	75.2	-8.8	92.8	-7.1
11	82.0	5.9	91.0	5.1	86.2	-9.7	73.9	-2.6	77.8	-3.5	75.6	-8.6	91.5	-10.2
12	237.9	27.6	146.5	25.5	132.4	8.7	208.9	1.3	186.1	-2.8	189.8	2.5	147.7	-8.3

第2-2表 実質賃金指数（きまって支給する給与）

（平成30年12月分）

（事業所規模5人以上）

（平成27年=100）

区分	調査産業計		建設業		製造業		電気・ガス業等		情報通信業		運輸業、郵便業		卸売業、小売業		金融業、保険業	
	前年比		前年比		前年比		前年比		前年比		前年比		前年比		前年比	
平成26年	98.1	1.4	95.9	1.1	99.8	4.6	102.6	-5.7	120.1	10.0	108.7	-4.0	92.7	6.6	96.2	6.7
27	100.0	1.9	100.0	4.4	100.0	0.3	100.0	-2.5	100.0	-16.8	100.0	-7.9	100.0	7.9	100.0	4.0
28	100.2	0.1	97.3	-2.8	101.3	1.1	106.7	6.5	109.9	9.9	94.3	-5.9	101.0	0.8	94.2	-5.9
29	100.7	0.5	91.6	-5.9	102.2	0.9	101.6	-4.8	101.8	-7.4	101.4	7.5	101.5	0.5	88.8	-5.7
30	94.7	-6.0	92.3	0.8	100.3	-1.9	88.4	-13.0	96.9	-4.8	101.5	0.1	89.3	-12.0	83.6	-5.9
29年11月	100.8	0.4	93.1	-9.4	101.8	-0.9	100.1	-6.8	98.4	-6.8	102.2	11.2	101.7	-0.3	85.9	-6.9
12	101.7	0.5	94.4	-4.6	104.4	0.8	98.5	-4.5	95.6	-11.8	105.9	12.9	102.8	-0.9	91.1	-2.3
30年1月	95.3	-5.5	90.1	1.1	97.4	-1.8	89.6	-12.2	97.4	-12.6	110.2	9.0	86.5	-13.6	81.3	-14.8
2	94.5	-5.1	90.6	1.2	98.3	-2.9	88.7	-15.5	96.1	-9.6	106.3	4.1	84.4	-14.0	80.7	-8.5
3	97.2	-2.6	92.4	0.5	99.9	-2.3	91.3	-12.8	98.1	-13.9	115.6	16.4	87.3	-12.3	84.0	-3.1
4	97.6	-3.6	92.9	4.3	100.9	-3.7	88.0	-17.8	98.4	-5.7	108.3	3.0	90.7	-11.7	86.1	-3.5
5	96.1	-4.1	91.3	0.8	99.5	-2.5	88.0	-15.1	96.3	-10.1	106.8	8.1	89.6	-14.1	81.9	-6.5
6	96.6	-4.5	91.3	-0.2	101.0	-3.4	90.9	-13.0	95.5	-8.0	106.0	5.9	90.9	-12.6	83.4	0.6
7	93.2	-7.7	95.2	3.5	101.5	0.1	88.7	-9.1	96.8	1.4	93.1	-8.3	84.2	-16.7	84.8	-8.0
8	92.6	-7.4	92.5	0.3	99.6	-0.7	92.5	-1.1	96.2	3.9	91.1	-8.6	87.1	-14.6	85.7	0.0
9	92.8	-7.4	93.5	1.2	100.4	-1.7	84.5	-9.6	96.3	-0.4	90.9	-8.1	91.9	-7.9	83.1	-3.6
10	93.3	-8.3	94.0	1.1	100.5	-1.3	87.6	-19.6	96.3	0.9	94.2	-7.1	91.9	-8.8	83.8	-10.4
11	94.0	-6.7	93.3	0.2	102.2	0.4	85.7	-14.4	98.1	-0.3	96.0	-6.1	93.6	-8.0	82.7	-3.7
12	94.0	-7.6	90.3	-4.3	101.8	-2.5	85.7	-13.0	96.8	1.3	99.5	-6.0	93.6	-8.9	85.6	-6.0

区分	学術研究等		宿泊業・飲食業等		生活関連サービス等		教育、学習支援業		医療、福祉		複合サービス事業		その他のサービス業	
	前年比		前年比		前年比		前年比		前年比		前年比		前年比	
平成26年	129.4	-6.4	105.8	12.5	119.7	-3.3	91.9	-0.8	96.8	-3.4	96.0	-8.4	94.3	2.3
27	100.0	-22.6	100.0	-5.4	100.0	-16.4	100.0	8.9	100.0	3.4	100.0	4.3	100.0	6.0
28	110.8	10.6	92.2	-7.8	108.6	8.6	97.4	-2.7	101.8	1.6	105.3	5.2	98.5	-1.5
29	117.9	6.4	91.5	-0.8	131.2	20.8	96.5	-0.9	104.3	2.5	111.7	6.1	98.2	-0.3
30	127.7	8.3	91.6	0.1	130.2	-0.8	93.7	-2.9	96.9	-7.1	104.2	-6.7	102.5	4.4
29年11月	125.6	10.3	91.9	3.8	140.6	23.9	96.9	1.5	103.1	1.1	109.4	4.7	100.5	3.2
12	125.2	10.4	94.1	0.3	145.5	27.1	96.1	-1.8	102.6	0.7	110.9	3.8	98.1	0.5
30年1月	129.1	11.9	100.4	12.2	131.2	11.1	95.8	1.4	99.0	-8.8	113.0	-4.3	101.7	10.5
2	131.5	15.9	89.7	3.2	138.1	20.3	97.8	1.2	97.9	-5.7	109.0	-2.8	100.6	5.0
3	133.8	21.5	91.8	-4.5	146.2	27.7	103.2	6.9	98.8	-1.9	110.4	-2.8	104.0	3.9
4	131.7	17.9	98.4	2.5	131.2	9.9	101.3	7.3	100.4	-3.1	107.3	-5.9	103.2	5.2
5	127.7	18.7	99.0	2.0	130.9	13.4	96.2	0.5	99.7	-3.3	104.2	-6.5	101.4	7.6
6	126.9	14.9	97.3	6.0	129.7	11.0	95.7	-2.1	99.9	-5.9	105.2	-3.5	104.6	8.3
7	124.3	1.6	88.4	0.8	131.7	-12.6	89.6	-9.6	95.6	-8.3	102.8	-6.5	103.8	4.0
8	122.3	0.1	91.7	-0.4	129.2	-13.4	87.8	-8.1	94.8	-8.6	98.1	-11.3	102.6	2.0
9	126.9	2.3	84.9	-3.0	121.1	-14.7	87.9	-9.4	94.0	-10.0	98.5	-11.0	102.3	0.9
10	127.6	2.2	84.0	-2.8	126.5	-13.4	89.6	-8.4	93.4	-12.2	99.3	-9.7	102.9	2.7
11	125.8	0.2	85.1	-7.4	123.4	-12.2	89.0	-8.2	94.9	-8.0	98.8	-9.7	102.3	1.8
12	123.8	-1.1	88.7	-5.7	123.7	-15.0	89.8	-6.6	94.3	-8.1	104.2	-6.0	100.2	2.1

第2-2表 実質賃金指数（きまって支給する給与）

（平成30年12月分）

（事業所規模30人以上）

（平成27年＝100）

区 分	調査産業計		建設業		製造業		電気・ガス業等		情報通信業		運輸業、郵便業		卸売業、小売業		金融業、保険業	
	前年比		前年比		前年比		前年比		前年比		前年比		前年比		前年比	
平成26年	97.9	-1.7	101.2	-5.1	98.0	1.3	100.9	-1.9	103.1	4.4	104.7	-7.2	99.6	-2.8	93.3	3.0
27	100.0	2.2	100.0	-1.0	100.0	2.1	100.0	-0.9	100.0	-2.9	100.0	-4.4	100.0	0.5	100.0	7.1
28	100.9	0.8	102.1	2.0	101.4	1.2	98.7	-1.4	103.3	3.2	98.5	-1.7	103.4	3.3	99.2	-0.8
29	100.5	-0.4	103.4	1.3	102.6	1.2	98.9	0.2	100.3	-2.9	99.0	0.5	105.0	1.5	96.2	-3.0
30	95.2	-5.3	95.2	-7.9	102.0	-0.6	85.0	-14.1	80.8	-19.4	100.7	1.7	85.3	-18.8	90.4	-6.0
29年11月	100.2	-0.9	104.6	-3.6	102.2	-1.2	100.2	-1.9	99.9	-1.4	99.7	0.7	102.1	-2.4	93.9	-3.4
12	100.0	-1.6	102.3	-1.7	105.8	3.0	98.8	3.5	98.8	-1.0	104.7	3.1	103.3	-2.6	95.4	-4.2
30年1月	94.5	-6.0	96.4	-5.0	99.7	-0.3	86.5	-10.6	78.6	-22.3	104.5	1.9	83.2	-22.6	88.4	-7.3
2	94.2	-7.1	94.8	-9.1	100.2	-2.1	84.8	-13.0	78.8	-26.3	97.7	-3.2	82.8	-16.6	87.9	-9.4
3	95.6	-4.7	96.0	-7.9	102.2	0.0	88.3	-10.7	80.2	-19.5	97.6	0.5	84.7	-14.3	93.4	-3.2
4	96.1	-6.2	94.8	-8.1	102.8	-2.4	84.1	-18.2	82.1	-19.9	99.1	-1.8	86.0	-24.1	91.7	-11.4
5	95.2	-4.6	91.2	-10.2	102.0	-0.2	85.6	-12.6	80.4	-20.1	99.9	4.7	86.3	-21.7	89.6	-6.1
6	96.2	-5.3	95.8	-8.5	103.1	-0.9	86.5	-11.0	80.5	-18.3	101.4	4.2	86.9	-19.8	90.9	-4.5
7	95.7	-4.9	97.4	-6.9	102.9	0.9	85.2	-13.1	81.5	-18.0	102.0	3.8	85.4	-21.7	90.9	-5.3
8	95.3	-4.0	94.3	-7.5	101.0	0.7	90.0	-3.6	82.0	-17.9	103.4	5.2	86.5	-15.9	94.1	-0.7
9	94.3	-5.0	95.8	-6.4	101.6	-0.6	80.6	-13.8	81.0	-16.5	99.9	3.7	84.1	-18.3	87.8	-7.3
10	94.5	-5.6	95.4	-9.7	102.0	-0.5	82.8	-25.7	80.9	-17.9	100.2	4.9	84.2	-17.5	87.4	-9.1
11	95.4	-4.8	96.4	-7.8	103.7	1.5	82.8	-17.4	82.5	-17.4	100.3	0.6	85.0	-16.7	89.9	-4.3
12	95.4	-4.6	94.3	-7.8	103.3	-2.4	82.7	-16.3	80.2	-18.8	101.5	-3.1	87.9	-14.9	92.1	-3.5

区 分	学術研究等		宿泊業・飲食業等		生活関連サービス等		教育、学習支援業		医療、福祉		複合サービス事業		その他のサービス業	
	前年比		前年比		前年比		前年比		前年比		前年比		前年比	
平成26年	100.9	0.3	97.0	-1.6	110.5	-10.3	96.6	-0.9	96.5	-2.3	96.1	-4.8	96.2	1.6
27	100.0	-0.8	100.0	3.2	100.0	-9.4	100.0	3.6	100.0	3.8	100.0	4.1	100.0	4.0
28	101.6	1.5	99.0	-1.1	100.8	0.8	100.8	0.8	100.4	0.3	103.5	3.5	102.0	1.9
29	100.8	-0.8	87.9	-11.2	96.5	-4.3	98.4	-2.4	99.2	-1.2	102.8	-0.7	108.2	6.1
30	104.3	3.5	95.5	8.6	93.1	-3.5	96.2	-2.2	95.2	-4.0	95.6	-7.0	100.5	-7.1
29年11月	100.5	-0.4	92.7	-4.7	97.3	-1.7	97.8	-1.4	98.4	-0.6	101.8	1.3	113.4	9.5
12	100.2	-2.7	88.8	-10.0	90.2	-5.5	96.7	-4.1	95.5	-4.5	102.9	0.5	108.0	3.8
30年1月	102.3	-2.2	95.6	7.9	87.2	-9.5	95.7	-2.0	95.3	-4.8	105.2	0.3	98.1	-3.3
2	105.6	-1.9	88.4	3.0	89.3	-7.2	97.9	-3.5	95.4	-5.8	94.8	-7.1	98.9	-6.8
3	108.9	7.7	92.6	1.3	95.1	0.1	100.7	-0.7	94.4	-4.6	102.4	-1.3	103.2	-6.5
4	104.2	4.5	96.3	9.4	92.3	-6.5	98.1	1.3	97.2	-2.9	95.8	-11.1	101.0	-7.1
5	102.0	1.7	96.7	9.1	93.0	-2.7	95.9	-1.0	96.1	-2.2	89.8	-10.8	98.3	-6.2
6	100.6	1.6	97.7	14.9	90.7	-8.7	96.6	-3.3	96.2	-5.5	92.5	-8.9	102.5	-4.9
7	107.2	9.3	96.6	13.1	94.4	-4.5	95.8	-3.7	95.1	-4.0	93.7	-8.9	100.6	-7.5
8	100.5	2.8	99.1	13.6	99.1	-0.7	95.1	-1.0	94.5	-5.1	92.2	-9.6	100.5	-6.1
9	106.7	6.8	93.0	7.6	92.9	-3.7	93.8	-4.0	94.7	-3.8	92.2	-9.3	100.1	-9.3
10	106.6	6.0	93.9	8.6	95.1	0.5	95.1	-3.5	93.8	-5.2	91.9	-9.5	102.4	-7.9
11	106.5	6.0	97.3	5.0	95.6	-1.7	95.3	-2.6	94.7	-3.8	92.8	-8.8	101.0	-10.9
12	100.5	0.3	99.0	11.5	91.8	1.8	94.4	-2.4	94.7	-0.8	103.6	0.7	99.0	-8.3

第3-1表 労働時間指数（総実労働時間）

（平成30年12月分）

（事業所規模5人以上）

（平成27年=100）

区分	調査産業計		建設業		製造業		電気・ガス業等		情報通信業		運輸業、郵便業		卸売業、小売業		金融業、保険業	
	前年比		前年比		前年比		前年比		前年比		前年比		前年比		前年比	
平成26年	97.9	0.0	97.4	-0.7	100.5	1.7	97.6	-0.5	113.1	-1.4	95.5	-2.8	96.0	0.6	100.9	4.2
27	100.0	2.1	100.0	2.6	100.0	-0.5	100.0	2.5	100.0	-11.6	100.0	4.7	100.0	4.3	100.0	-0.9
28	99.1	-1.0	95.5	-4.5	100.9	0.9	101.6	1.6	116.7	16.7	93.4	-6.6	98.2	-1.8	98.2	-1.8
29	99.9	0.8	95.0	-0.5	100.7	-0.2	103.8	2.2	119.3	2.2	95.0	1.7	98.9	0.7	95.0	-3.3
30	98.5	-1.4	94.1	-0.9	101.1	0.4	100.4	-3.3	115.1	-3.5	100.0	5.3	93.3	-5.7	91.8	-3.4
29年11月	101.4	0.9	99.9	0.5	104.0	-1.4	104.8	3.4	121.1	2.1	94.2	3.0	99.5	1.0	93.7	-5.4
12	101.8	2.7	97.8	3.7	105.9	0.3	100.5	5.8	115.6	-2.6	98.4	4.5	101.6	1.8	93.6	-6.6
30年1月	93.4	0.2	83.4	1.7	92.0	3.6	93.4	0.4	114.0	-4.9	93.9	1.8	90.7	-2.3	85.2	-4.9
2	96.9	-1.5	99.0	2.7	101.2	-0.1	96.0	-5.0	107.2	-10.2	99.8	7.4	89.6	-10.4	84.8	-10.5
3	98.9	-0.7	93.1	1.4	100.8	0.9	104.9	-5.2	115.9	-9.7	99.4	6.5	90.9	-6.0	91.8	-10.0
4	102.5	-1.2	103.0	5.9	104.7	-2.1	100.9	-5.8	117.2	-3.0	100.6	2.1	96.6	-8.5	91.0	-7.8
5	98.0	1.1	85.5	1.8	96.0	-0.6	106.3	5.8	112.4	-8.5	101.4	8.8	92.7	-2.2	92.4	-0.3
6	103.3	-0.8	101.5	3.4	105.1	0.1	102.3	-8.7	119.3	-1.7	103.8	3.9	96.8	-5.8	95.3	-5.1
7	98.4	-2.5	95.3	-5.1	102.7	0.7	109.6	10.2	120.8	2.1	100.7	6.4	90.3	-10.3	97.3	3.5
8	95.0	-1.0	87.1	-7.2	97.3	4.2	100.4	0.5	117.4	2.9	95.6	4.6	91.5	-5.5	92.2	2.7
9	96.4	-4.3	94.1	-4.5	100.4	-1.9	90.9	-11.6	111.6	-1.1	98.3	3.0	93.7	-4.0	87.4	-7.2
10	99.8	-1.8	95.8	-4.1	101.6	-0.1	106.4	-6.5	113.9	-2.3	105.0	9.8	95.5	-2.2	97.2	0.5
11	101.4	0.0	96.3	-3.6	107.2	3.1	102.2	-2.5	117.6	-2.9	100.1	6.3	97.0	-2.5	97.6	4.2
12	97.5	-4.2	94.6	-3.3	104.6	-1.2	91.5	-9.0	114.3	-1.1	100.8	2.4	94.6	-6.9	89.4	-4.5

区分	学術研究等		宿泊業・飲食業等		生活関連サービス等		教育、学習支援業		医療、福祉		複合サービス事業		その他のサービス業	
	前年比		前年比		前年比		前年比		前年比		前年比		前年比	
平成26年	113.9	1.9	100.9	0.0	115.6	10.4	88.1	-4.0	97.1	-1.8	97.1	-1.3	97.7	-0.3
27	100.0	-12.1	100.0	-0.9	100.0	-13.6	100.0	13.6	100.0	3.1	100.0	3.0	100.0	2.4
28	101.8	1.8	94.8	-5.2	106.9	7.0	99.4	-0.6	99.8	-0.2	101.1	1.0	97.6	-2.5
29	104.4	2.6	101.0	6.5	107.9	0.9	100.4	1.0	101.2	1.4	102.9	1.8	99.4	1.8
30	110.1	5.5	102.6	1.6	107.1	-0.7	102.0	1.6	101.9	0.7	102.4	-0.5	95.2	-4.2
29年11月	109.6	1.9	105.0	14.3	108.9	1.3	103.9	4.9	100.6	0.2	101.4	1.6	101.2	0.8
12	110.5	4.1	105.8	9.6	107.3	-0.2	90.9	1.9	104.4	8.0	106.6	0.6	99.8	2.1
30年1月	96.2	3.1	108.5	9.8	105.2	1.3	97.2	8.2	97.7	-0.8	96.8	-1.4	90.4	-1.7
2	110.5	6.4	97.2	6.0	109.3	5.6	101.3	0.6	100.6	5.1	92.1	-5.7	91.1	-5.8
3	116.1	10.9	104.8	4.8	112.5	10.3	109.1	3.4	102.4	2.9	105.0	-2.2	94.5	-7.4
4	113.9	5.5	108.7	3.3	109.7	-0.6	117.2	12.8	104.8	2.5	100.5	-6.3	95.2	-4.7
5	104.3	11.8	110.2	4.4	109.9	3.7	117.2	11.9	100.1	1.4	104.0	3.2	93.6	-1.9
6	115.9	11.1	106.9	4.8	108.6	-1.5	115.1	1.4	105.9	1.2	107.7	-0.4	99.9	-0.5
7	114.0	4.9	98.9	0.4	105.8	-6.4	98.2	0.3	101.7	-0.2	106.9	3.7	97.5	-5.0
8	104.7	4.7	105.7	5.1	107.4	-4.4	70.8	-11.5	103.6	2.4	105.5	3.7	97.9	-1.3
9	107.3	-1.2	95.6	-4.8	102.0	-5.4	94.2	-9.3	100.3	-2.1	94.4	-6.4	93.1	-8.6
10	116.1	7.2	96.6	-1.9	105.9	-2.8	109.1	-0.5	100.3	-3.7	107.7	5.7	98.7	-3.1
11	116.3	6.1	97.2	-7.4	104.6	-3.9	106.7	2.7	104.8	4.2	107.3	5.8	97.4	-3.8
12	105.5	-4.5	100.3	-5.2	104.3	-2.8	87.7	-3.5	100.9	-3.4	100.8	-5.4	93.4	-6.4

第3-1表 労働時間指数（総実労働時間）

（平成30年12月分）

（事業所規模30人以上）

（平成27年=100）

区分	調査産業計		建設業		製造業		電気・ガス業等		情報通信業		運輸業、郵便業		卸売業、小売業		金融業、保険業	
	前年比		前年比		前年比		前年比		前年比		前年比		前年比		前年比	
平成26年	98.4	-0.9	102.2	-2.1	100.3	0.4	96.9	-1.5	105.8	8.6	97.9	-5.9	99.9	-0.8	96.6	2.2
27	100.0	1.6	100.0	-2.2	100.0	-0.3	100.0	3.1	100.0	-5.5	100.0	2.1	100.0	0.1	100.0	3.5
28	100.2	0.2	103.5	3.6	101.5	1.5	102.0	2.1	99.7	-0.4	98.3	-1.7	100.6	0.6	98.8	-1.2
29	100.6	0.4	104.2	0.7	101.1	-0.4	104.2	2.2	97.9	-1.8	97.0	-1.3	101.2	0.6	96.6	-2.2
30	101.1	0.5	101.7	-2.4	102.6	1.5	99.9	-4.1	96.7	-1.2	108.1	11.4	92.9	-8.2	92.6	-4.1
29年11月	101.8	-0.6	107.0	-4.8	104.4	-2.2	103.8	1.8	99.0	-1.2	95.5	-5.3	100.1	-1.9	92.8	-5.9
12	101.9	0.9	103.5	-2.5	106.0	0.7	98.9	4.8	96.6	-3.1	100.1	-4.1	103.7	1.3	97.1	-3.4
30年1月	94.1	0.4	84.3	-6.5	93.9	4.9	93.2	-1.0	97.7	-1.9	98.4	0.2	88.5	-10.1	85.7	-4.0
2	98.6	-0.2	102.4	-9.5	102.7	0.7	96.8	-5.6	86.6	3.0	102.3	6.1	90.3	-7.2	86.4	-9.6
3	99.9	-0.8	101.0	-1.5	102.2	2.1	104.8	-7.8	98.8	-2.9	102.9	7.6	89.7	-5.1	95.2	-6.5
4	103.1	-2.2	101.5	-6.5	105.2	-3.5	100.8	-7.1	98.1	-2.3	104.8	4.6	94.8	-11.3	93.3	-9.1
5	99.6	1.0	91.8	-1.7	98.0	1.3	106.6	4.7	92.1	-11.4	110.6	17.2	91.3	-10.0	92.8	0.0
6	105.1	-0.2	112.6	2.5	105.4	-0.1	102.5	-8.7	101.0	7.3	112.4	12.4	95.4	-9.7	96.4	-6.8
7	102.9	2.0	105.5	-1.5	104.4	2.4	109.4	12.8	103.8	-0.8	112.4	16.2	94.7	-8.9	96.7	0.9
8	99.4	3.0	98.2	1.9	99.1	6.8	99.9	-0.4	95.8	-4.2	110.5	15.6	95.1	-6.1	92.6	-1.3
9	100.5	-1.1	110.0	1.2	101.7	0.0	88.2	-12.9	90.9	-1.7	110.3	13.5	92.9	-8.7	88.2	-8.2
10	103.4	1.1	98.6	-10.3	103.1	0.0	105.1	-9.7	97.9	-0.5	116.8	24.1	92.3	-7.0	99.4	1.5
11	105.6	3.7	109.1	2.0	109.2	4.6	101.4	-2.3	99.2	0.2	109.4	14.6	94.2	-5.9	96.1	3.6
12	100.8	-1.1	105.1	1.5	106.4	0.4	90.0	-9.0	98.1	1.6	106.4	6.3	96.1	-7.3	88.4	-9.0

区分	学術研究等		宿泊業・飲食業等		生活関連サービス等		教育、学習支援業		医療、福祉		複合サービス事業		その他のサービス業	
	前年比		前年比		前年比		前年比		前年比		前年比		前年比	
平成26年	111.6	0.0	97.6	0.9	118.8	-1.5	91.4	-2.1	95.7	-1.6	97.8	-0.9	102.8	5.4
27	100.0	-10.4	100.0	2.5	100.0	-15.8	100.0	9.5	100.0	4.5	100.0	2.3	100.0	-2.7
28	102.1	2.1	94.6	-5.5	99.6	-0.4	100.3	0.2	99.6	-0.4	100.7	0.7	102.1	2.2
29	103.3	1.2	96.8	2.3	95.5	-4.1	100.4	0.1	101.1	1.5	102.5	1.8	106.0	3.8
30	105.0	1.6	103.3	6.7	92.8	-2.8	104.0	3.6	103.8	2.7	100.3	-2.1	95.1	-10.3
29年11月	104.6	-0.9	104.9	10.7	99.6	-1.3	102.9	-0.1	100.0	1.9	102.1	2.3	109.9	2.8
12	101.5	-2.1	101.1	3.9	88.9	-5.6	89.2	-1.4	104.3	6.9	105.3	0.2	105.6	-0.9
30年1月	96.4	-5.5	99.8	6.3	80.0	-10.6	98.2	10.3	98.3	3.0	98.5	0.3	89.3	-9.3
2	99.6	-5.6	95.4	7.6	84.5	-10.5	100.7	-1.2	102.6	7.9	90.6	-3.4	91.3	-11.9
3	111.0	0.5	99.9	9.9	79.3	-11.2	105.2	-2.3	103.1	1.0	103.4	-2.3	93.0	-12.4
4	105.4	1.4	102.6	3.3	92.5	-5.4	112.2	5.3	107.0	3.1	94.0	-14.5	94.2	-11.0
5	103.6	4.8	107.3	12.0	95.0	0.4	116.3	9.6	99.0	-0.3	99.8	-0.4	93.4	-9.0
6	107.8	2.0	104.5	7.7	95.6	-5.3	114.7	0.4	107.2	2.3	104.5	-2.3	98.9	-8.8
7	115.4	11.7	104.0	9.0	96.5	-1.8	103.4	10.1	103.4	1.8	104.4	0.5	97.7	-9.5
8	100.3	2.6	109.7	11.1	100.5	0.2	78.1	-3.2	106.0	4.1	102.8	2.5	98.8	-5.5
9	100.0	-1.2	101.4	2.9	98.3	-1.3	98.8	-5.2	104.6	3.0	93.2	-7.1	93.3	-14.2
10	111.2	6.0	103.1	6.3	97.6	5.7	116.7	7.9	102.6	-0.3	105.7	3.0	100.4	-8.3
11	112.2	7.3	106.6	1.6	99.1	-0.5	113.7	10.5	108.0	8.0	104.6	2.4	97.3	-11.5
12	97.2	-4.2	105.4	4.3	94.6	6.4	89.8	0.7	103.8	-0.5	102.5	-2.7	93.6	-11.4

第3-2表 労働時間指数（所定内労働時間）

（平成30年12月分）

（事業所規模5人以上）

（平成27年=100）

区分	調査産業計		建設業		製造業		電気・ガス業等		情報通信業		運輸業、郵便業		卸売業、小売業		金融業、保険業	
	前年比		前年比		前年比		前年比		前年比		前年比		前年比		前年比	
平成26年	98.3	0.1	99.3	-0.9	100.2	1.2	97.2	0.4	110.5	-1.9	96.6	-0.3	96.2	0.4	100.4	3.8
27	100.0	1.7	100.0	0.8	100.0	-0.2	100.0	2.9	100.0	-9.4	100.0	3.4	100.0	4.0	100.0	-0.3
28	99.1	-0.9	96.6	-3.4	99.8	-0.2	99.6	-0.4	114.3	14.3	98.0	-2.0	97.7	-2.3	98.9	-1.0
29	99.8	0.7	97.9	1.3	100.1	0.3	101.6	2.0	112.2	-1.8	99.9	1.9	98.0	0.3	96.7	-2.2
30	97.7	-2.1	98.0	0.1	100.1	0.0	99.0	-2.6	111.6	-0.5	101.4	1.5	93.9	-4.2	94.2	-2.6
29年11月	101.4	1.0	103.5	4.7	104.1	-0.1	101.5	1.8	113.4	-2.1	98.9	0.4	99.8	1.4	96.0	-3.8
12	101.5	2.7	100.7	5.6	105.3	1.9	99.5	5.9	108.9	-5.8	102.4	1.8	100.3	1.5	95.7	-5.4
30年1月	92.6	-0.2	86.1	3.4	90.6	3.2	93.5	3.0	111.8	-2.4	96.2	0.2	90.0	-0.9	87.4	-4.1
2	96.4	-1.8	102.3	4.1	100.1	0.0	93.7	-4.5	103.4	-5.8	102.3	5.2	90.6	-9.5	87.4	-9.4
3	98.1	-1.1	95.3	2.1	99.5	0.4	103.7	-3.6	109.9	-6.4	102.7	5.1	91.6	-4.0	94.1	-8.7
4	101.6	-1.8	107.0	6.6	103.4	-2.4	99.6	-4.5	113.1	0.6	103.8	-0.2	97.3	-6.6	93.1	-6.1
5	97.0	0.3	88.4	2.6	95.2	-0.2	104.9	7.3	108.8	-6.9	102.5	3.5	93.1	-0.3	95.1	0.5
6	102.5	-1.8	104.4	3.0	104.7	0.4	102.1	-7.8	115.8	0.4	105.2	-0.8	97.7	-4.1	98.2	-4.6
7	97.7	-3.3	99.9	-4.0	101.8	0.3	102.7	3.4	117.8	5.0	99.5	0.1	91.0	-9.5	99.8	4.3
8	94.9	-1.6	91.9	-5.9	96.7	3.8	102.0	2.3	114.1	4.7	96.1	-0.9	91.8	-4.2	94.6	3.4
9	95.8	-5.0	99.0	-3.3	99.7	-2.9	88.0	-11.2	108.2	1.4	98.2	-2.4	94.7	-2.0	89.5	-6.9
10	99.0	-2.8	100.7	-2.6	100.3	-1.8	104.8	-5.2	110.6	0.6	105.6	4.6	96.6	-0.9	99.4	1.0
11	100.6	-0.8	100.9	-2.5	105.7	1.5	101.5	0.0	113.5	0.1	101.8	2.9	97.9	-1.9	99.9	4.1
12	96.7	-4.7	100.1	-0.6	103.2	-2.0	91.4	-8.1	111.8	2.7	103.0	0.6	94.8	-5.5	91.6	-4.3

区分	学術研究等		宿泊業・飲食業等		生活関連サービス等		教育、学習支援業		医療、福祉		複合サービス事業		その他のサービス業	
	前年比		前年比		前年比		前年比		前年比		前年比		前年比	
平成26年	111.2	2.3	100.7	2.3	115.4	11.8	91.0	-4.9	97.2	-1.3	97.8	-2.1	97.1	-0.6
27	100.0	-10.1	100.0	-0.7	100.0	-13.4	100.0	9.8	100.0	2.8	100.0	2.3	100.0	2.9
28	98.4	-1.5	93.1	-6.9	105.7	5.7	99.7	-0.3	99.8	-0.2	100.5	0.4	96.5	-3.5
29	104.0	5.7	97.0	4.2	105.8	0.1	99.7	0.0	101.4	1.6	101.3	0.8	96.9	0.4
30	106.6	2.5	98.3	1.3	103.2	-2.5	94.6	-5.1	100.8	-0.6	101.4	0.1	94.1	-2.9
29年11月	110.0	5.4	99.6	10.7	106.5	-0.3	100.8	2.2	100.8	0.5	99.8	1.1	98.1	-0.5
12	110.8	9.6	101.0	6.5	103.7	-3.1	89.9	0.3	104.9	8.7	104.6	2.5	95.9	0.5
30年1月	94.6	4.2	105.2	10.0	101.3	0.2	91.1	-0.9	96.7	-1.9	95.7	-0.9	89.3	-0.9
2	108.9	8.0	93.9	6.3	104.5	1.3	94.0	-6.7	99.9	4.6	91.5	-4.0	90.2	-4.6
3	112.2	9.4	100.3	3.3	107.7	6.0	101.0	-4.4	101.8	2.2	102.7	-1.8	92.4	-7.5
4	111.4	5.2	103.9	2.0	105.8	-2.9	105.2	1.9	103.9	1.4	99.6	-5.1	94.1	-4.4
5	103.6	10.9	105.8	3.7	106.2	1.0	106.3	2.7	99.1	0.4	103.8	3.7	92.2	-1.9
6	114.8	9.3	102.7	3.6	105.3	-4.4	105.2	-6.7	104.8	-0.3	104.8	-1.2	98.5	-0.8
7	110.6	0.8	94.8	0.7	101.8	-7.5	93.2	-3.7	100.3	-1.6	106.2	4.4	96.4	-1.8
8	101.2	0.5	99.8	4.0	103.5	-4.5	71.8	-13.3	102.4	1.2	105.7	4.9	96.7	0.9
9	99.9	-8.7	92.3	-3.1	98.9	-6.0	86.6	-15.1	99.0	-3.7	93.5	-5.8	92.6	-6.7
10	111.2	1.8	93.1	-0.5	102.4	-3.2	100.3	-5.6	99.1	-5.3	107.3	5.3	97.3	-2.5
11	109.4	-0.5	93.0	-6.6	101.7	-4.5	98.7	-2.1	103.3	2.5	106.1	6.3	96.5	-1.6
12	101.6	-8.3	95.3	-5.6	98.9	-4.6	81.4	-9.5	99.4	-5.2	99.4	-5.0	92.6	-3.4

第3-2表 労働時間指数（所定内労働時間）

（平成30年12月分）

（事業所規模30人以上）

（平成27年=100）

区分	調査産業計		建設業		製造業		電気・ガス業等		情報通信業		運輸業, 郵便業		卸売業, 小売業		金融業, 保険業	
	前年比		前年比		前年比		前年比		前年比		前年比		前年比		前年比	
平成26年	98.3	-0.8	100.3	-0.2	100.0	0.0	97.4	-1.1	106.1	6.8	95.7	-1.3	100.2	-0.8	97.7	0.2
27	100.0	1.7	100.0	-0.2	100.0	-0.1	100.0	2.7	100.0	-5.7	100.0	4.6	100.0	-0.2	100.0	2.3
28	99.9	-0.1	102.8	2.8	100.4	0.4	100.1	0.1	100.4	0.3	99.4	-0.6	99.8	-0.2	99.5	-0.4
29	100.5	0.6	103.5	0.7	100.2	-0.2	101.9	1.8	99.9	-0.5	99.1	-0.3	100.1	0.3	98.9	-0.6
30	99.5	-1.0	100.5	-2.9	100.7	0.5	100.6	-1.3	99.9	0.0	104.2	5.1	92.1	-8.0	96.5	-2.4
29年11月	101.5	-0.2	105.8	-1.2	104.1	-1.4	100.4	-0.1	101.0	0.4	97.1	-5.1	99.7	-1.1	95.9	-3.7
12	101.4	1.4	103.6	-2.3	104.8	1.4	98.1	4.7	98.6	-3.1	99.9	-4.1	102.4	1.9	100.2	-0.9
30年1月	92.6	-0.8	84.0	-3.4	91.6	4.0	94.6	2.8	102.8	1.7	96.4	-2.6	87.1	-10.3	89.2	-1.9
2	97.1	-1.2	100.9	-6.8	100.6	-0.3	95.5	-3.8	90.4	7.4	100.0	1.5	89.8	-7.0	89.8	-8.6
3	98.5	-2.1	100.4	-0.6	99.9	0.9	106.2	-3.9	101.0	-3.2	102.0	4.3	89.1	-5.9	98.4	-4.1
4	101.6	-3.4	100.8	-8.1	103.0	-4.4	101.6	-3.6	102.1	0.7	104.9	1.7	94.1	-10.5	96.3	-6.7
5	97.8	-0.4	92.1	-2.0	96.4	1.4	107.3	7.9	96.1	-10.0	105.8	8.5	90.4	-9.2	96.5	1.6
6	103.7	-1.7	112.0	0.6	104.2	-0.3	104.5	-6.2	105.3	9.0	107.4	4.4	95.0	-9.0	101.2	-5.1
7	101.2	0.4	104.4	-1.6	102.9	2.0	104.8	7.6	107.3	0.4	104.7	5.9	94.1	-8.5	101.1	2.7
8	98.5	1.9	95.6	-2.1	97.5	6.0	103.8	3.6	98.4	-3.7	104.9	6.8	94.0	-5.9	96.8	0.2
9	99.0	-2.7	108.7	-0.5	100.4	-1.3	88.8	-8.1	93.2	-1.2	104.9	5.2	92.4	-8.4	92.4	-6.3
10	101.3	-0.9	96.5	-11.3	100.8	-2.1	106.0	-5.9	100.4	-0.4	111.8	16.3	92.0	-6.3	103.6	3.3
11	103.7	2.2	107.1	1.2	106.7	2.5	102.9	2.5	100.5	-0.5	105.2	8.3	93.5	-6.2	100.3	4.6
12	99.0	-2.4	104.0	0.4	104.0	-0.8	91.3	-6.9	101.4	2.8	102.7	2.8	94.0	-8.2	92.7	-7.5

区分	学術研究等		宿泊業・飲食業等		生活関連サービス等		教育, 学習支援業		医療, 福祉		複合サービス事業		その他のサービス業	
	前年比		前年比		前年比		前年比		前年比		前年比		前年比	
平成26年	109.6	0.8	98.4	1.1	118.4	-2.0	93.4	-4.6	96.2	-1.4	98.8	-1.3	101.8	4.7
27	100.0	-8.6	100.0	1.7	100.0	-15.6	100.0	7.2	100.0	4.0	100.0	1.2	100.0	-1.7
28	101.3	1.2	94.2	-5.7	99.5	-0.5	100.3	0.3	99.5	-0.5	100.7	0.6	101.7	1.7
29	102.1	0.8	94.5	0.3	95.5	-4.0	100.7	0.4	101.0	1.5	102.9	2.2	105.6	3.8
30	100.2	-1.9	99.7	5.5	94.8	-0.7	97.6	-3.1	103.0	2.0	98.1	-4.7	96.3	-8.8
29年11月	102.9	0.2	101.3	9.3	100.4	-1.1	102.1	0.0	99.9	1.9	101.9	2.2	108.0	2.0
12	100.1	1.0	98.3	2.2	89.3	-5.3	89.0	-1.8	104.6	7.5	104.9	1.0	103.3	-1.4
30年1月	94.3	-2.6	96.9	4.8	81.6	-6.3	92.3	0.1	97.3	2.4	94.3	-4.3	89.9	-8.3
2	93.2	-5.2	92.5	6.0	87.1	-8.7	93.4	-8.8	101.9	7.6	89.4	-5.7	92.2	-10.4
3	104.3	-3.6	95.7	7.5	81.6	-9.3	98.8	-8.9	102.8	0.7	100.3	-5.6	93.6	-11.8
4	100.8	-2.2	99.1	2.8	94.9	-3.7	102.6	-3.5	106.5	2.4	93.9	-14.9	95.2	-10.9
5	100.6	1.6	103.9	11.4	97.2	4.0	107.7	2.3	98.2	-0.7	97.7	-2.8	94.4	-8.6
6	106.0	-1.9	101.4	6.3	98.0	-3.4	106.0	-6.8	106.5	1.4	101.7	-5.7	100.6	-8.5
7	106.8	1.7	99.8	7.2	98.6	-1.2	99.9	6.3	102.3	0.9	102.5	-2.3	99.3	-7.6
8	98.7	0.1	105.1	9.3	101.5	3.0	79.5	-4.8	105.2	3.6	103.0	2.0	100.1	-3.8
9	92.7	-8.0	98.8	2.3	100.1	0.9	92.1	-11.1	103.7	2.0	91.3	-8.6	94.6	-12.2
10	105.4	0.9	100.1	5.4	98.9	6.9	108.4	0.9	101.4	-1.5	103.7	0.3	101.7	-7.0
11	104.0	1.1	102.0	0.7	101.1	0.7	106.2	4.0	107.0	7.1	101.6	-0.3	99.4	-8.0
12	95.7	-4.4	100.8	2.5	96.5	8.1	84.6	-4.9	102.6	-1.9	98.1	-6.5	94.8	-8.2

第3-3表 労働時間指数（所定外労働時間）

（平成30年12月分）

（事業所規模5人以上）

（平成27年=100）

区分	調査産業計		建設業		製造業		電気・ガス業等		情報通信業		運輸業、郵便業		卸売業、小売業		金融業、保険業	
	前年比		前年比		前年比		前年比		前年比		前年比		前年比		前年比	
平成26年	91.5	-2.5	75.0	1.6	103.7	6.8	104.2	-13.6	155.2	5.4	88.8	-17.0	90.3	7.3	120.4	8.1
27	100.0	9.2	100.0	33.4	100.0	-3.6	100.0	-4.0	100.0	-35.6	100.0	12.7	100.0	10.7	100.0	-16.9
28	99.2	-0.8	81.7	-18.3	113.4	13.4	138.2	38.1	149.2	49.2	60.3	-39.8	108.7	8.7	86.2	-13.8
29	100.5	1.3	58.0	-29.0	107.4	-5.3	143.8	4.1	219.6	47.2	59.2	-1.8	118.6	9.1	67.9	-21.2
30	110.3	9.8	43.8	-24.5	114.6	6.7	124.9	-13.1	166.1	-24.4	89.6	51.4	79.2	-33.2	54.6	-19.6
29年11月	101.1	-0.4	53.5	-50.1	103.4	-15.0	164.0	22.7	230.9	45.8	60.2	47.5	93.5	-4.7	57.6	-34.6
12	106.8	1.8	61.4	-22.9	113.6	-14.9	118.7	3.2	210.3	29.4	69.7	42.5	132.3	8.3	59.8	-27.7
30年1月	106.8	8.0	48.8	-26.2	110.2	8.4	90.7	-32.0	145.4	-26.2	77.4	20.4	108.1	-23.0	51.1	-21.6
2	105.7	3.3	56.7	-20.9	115.3	-0.7	137.3	-10.4	161.9	-36.7	81.9	32.1	66.1	-32.8	44.6	-32.7
3	112.5	6.4	65.4	-8.8	116.9	6.1	125.3	-24.2	201.0	-29.6	76.0	22.6	72.6	-43.0	56.5	-33.4
4	117.0	10.7	52.0	-8.3	121.2	1.4	122.7	-22.0	176.3	-26.3	77.4	31.6	80.6	-41.9	57.6	-36.9
5	114.8	16.1	48.8	-11.4	105.9	-5.4	130.7	-13.3	163.9	-20.5	94.1	82.4	83.9	-34.1	50.0	-22.0
6	115.9	17.2	63.8	12.5	111.0	-2.3	105.3	-22.6	168.0	-18.9	94.1	68.9	75.8	-38.2	48.9	-19.7
7	110.2	10.2	36.2	-32.3	113.6	4.7	234.7	131.7	163.9	-19.7	109.0	79.9	74.2	-27.0	58.7	-12.9
8	95.5	6.3	26.0	-44.1	105.1	9.7	69.3	-32.5	164.9	-11.6	92.3	80.6	82.3	-32.0	55.4	-12.1
9	106.8	8.0	32.3	-32.7	109.3	13.1	144.0	-14.9	160.8	-19.6	99.1	71.2	71.0	-41.3	53.3	-18.3
10	113.6	14.9	33.9	-38.5	117.8	20.8	133.3	-23.1	160.8	-24.3	100.5	76.3	69.4	-29.5	63.0	-9.5
11	114.8	13.6	37.8	-29.3	126.3	22.1	113.3	-30.9	176.3	-23.6	87.3	45.0	75.8	-18.9	62.0	7.6
12	110.2	3.2	24.4	-60.3	122.0	7.4	92.0	-22.5	150.5	-28.4	85.5	22.7	90.3	-31.7	54.3	-9.2

区分	学術研究等		宿泊業・飲食業等		生活関連サービス等		教育、学習支援業		医療、福祉		複合サービス事業		その他のサービス業	
	前年比		前年比		前年比		前年比		前年比		前年比		前年比	
平成26年	165.5	-2.4	100.1	-42.6	120.5	-23.9	48.5	-4.6	94.2	-15.9	80.8	30.7	106.8	5.7
27	100.0	-39.6	100.0	-0.1	100.0	-17.0	100.0	106.1	100.0	6.2	100.0	23.7	100.0	-6.4
28	169.7	69.7	160.7	60.7	145.2	45.2	97.0	-3.0	99.5	-0.4	115.5	15.5	116.0	16.0
29	112.7	-33.6	254.0	58.1	172.7	18.9	107.1	10.4	93.5	-6.0	141.5	22.5	143.4	23.6
30	180.4	60.1	261.8	3.1	231.4	34.0	175.1	63.5	145.6	55.7	127.2	-10.1	115.8	-19.2
29年11月	100.0	-42.0	306.9	87.1	187.2	45.0	134.8	30.9	91.7	-12.1	140.0	9.5	156.6	17.7
12	106.0	-48.6	286.2	78.1	220.5	78.0	100.7	18.6	83.3	-20.1	153.3	-24.3	168.7	21.3
30年1月	128.4	-10.4	231.0	4.7	228.2	18.7	157.2	128.5	138.9	47.1	123.3	-9.8	109.6	-12.5
2	143.3	-14.3	224.1	1.5	261.5	131.8	173.2	73.2	130.6	27.0	106.7	-31.9	107.2	-21.2
3	197.0	34.7	275.9	31.2	264.1	128.9	189.1	79.9	127.8	31.5	161.7	-6.7	132.5	-6.8
4	165.7	10.0	289.7	27.3	233.3	49.2	235.5	112.4	138.9	56.2	121.7	-23.9	114.5	-9.5
5	117.9	29.6	275.9	14.3	228.2	71.2	224.6	92.5	141.7	45.8	108.3	-8.5	118.1	-1.0
6	137.3	50.9	265.5	24.2	210.3	82.2	212.3	76.5	147.2	65.6	178.3	12.6	125.3	5.0
7	183.6	108.4	255.2	-3.9	233.3	15.2	147.8	36.0	155.6	55.6	123.3	-9.8	116.9	-34.9
8	176.1	106.9	327.6	18.7	230.8	-3.2	60.9	15.1	150.0	50.0	100.0	-17.8	119.3	-25.0
9	258.2	179.1	220.7	-25.6	202.6	5.4	168.8	37.0	150.0	68.7	115.0	-17.9	102.4	-30.9
10	214.9	136.2	231.0	-18.3	215.4	5.0	196.4	37.5	144.4	62.4	118.3	14.5	122.9	-12.1
11	256.7	156.7	255.2	-16.8	194.9	4.1	185.5	37.6	161.1	75.7	136.7	-2.4	112.0	-28.5
12	185.1	74.6	289.7	1.2	274.4	24.4	150.0	49.0	161.1	93.4	133.3	-13.0	108.4	-35.7

第3-3表 労働時間指数（所定外労働時間）

（平成30年12月分）

（事業所規模30人以上）

（平成27年=100）

区分	調査産業計		建設業		製造業		電気・ガス業等		情報通信業		運輸業、郵便業		卸売業、小売業		金融業、保険業	
	前年比		前年比		前年比		前年比		前年比		前年比		前年比		前年比	
平成26年	99.4	-3.2	156.6	-21.1	104.1	4.4	91.6	-6.7	101.2	27.0	114.4	-33.0	95.3	-0.1	91.5	53.1
27	100.0	0.6	100.0	-36.1	100.0	-3.8	100.0	9.1	100.0	-1.1	100.0	-12.6	100.0	5.0	100.0	9.3
28	105.2	5.2	121.8	21.8	114.1	14.0	130.6	30.6	93.9	-6.1	85.6	-14.4	120.0	20.0	90.6	-9.4
29	103.4	-1.7	119.0	-2.3	111.9	-1.9	138.5	6.0	82.7	-11.9	75.0	-12.4	125.3	4.4	68.7	-24.2
30	125.2	21.1	128.2	7.7	125.5	12.2	89.1	-35.7	70.8	-14.4	151.3	101.7	111.5	-11.0	45.1	-34.4
29年11月	105.3	-6.8	135.8	-41.9	107.9	-9.8	154.9	23.8	83.2	-14.6	78.5	-7.2	110.0	-14.9	54.9	-37.2
12	109.6	-5.7	101.5	-9.1	120.5	-6.0	111.0	5.3	80.6	-3.0	103.5	-3.6	135.0	-7.4	59.0	-36.6
30年1月	117.0	17.0	91.0	-45.1	120.5	14.2	71.4	-43.0	56.6	-35.5	120.8	33.8	120.0	-6.5	42.6	-38.9
2	121.3	14.0	137.3	-39.1	127.6	11.0	116.5	-23.2	55.6	-34.0	127.8	72.0	101.7	-10.2	45.1	-30.4
3	120.2	17.7	116.4	-14.3	128.3	13.9	84.6	-47.6	81.6	0.6	113.9	57.8	103.3	14.8	56.6	-37.8
4	125.5	15.7	117.9	43.6	131.5	5.7	89.0	-42.9	66.3	-28.6	104.9	52.5	110.0	-25.8	56.6	-40.0
5	126.6	20.2	86.6	9.5	116.5	0.7	95.6	-30.4	60.2	-25.8	163.2	170.2	111.7	-21.2	46.7	-29.7
6	127.7	23.7	126.9	63.5	119.7	2.0	73.6	-41.8	66.3	-11.0	167.4	143.3	103.3	-22.5	39.3	-39.4
7	128.7	24.7	132.8	3.4	122.8	6.8	178.0	92.8	76.5	-10.7	197.9	171.5	108.3	-15.6	43.4	-32.1
8	113.8	21.6	158.2	135.4	118.1	15.3	41.8	-58.7	74.5	-9.9	172.9	153.9	121.7	-8.7	42.6	-28.8
9	123.4	23.4	138.8	45.3	117.3	15.5	79.1	-53.9	73.0	-7.1	170.8	143.7	103.3	-13.9	36.9	-43.8
10	135.1	30.9	146.3	8.9	130.7	24.8	91.2	-47.5	78.6	-1.3	172.2	138.5	100.0	-17.8	49.2	-29.4
11	135.1	28.3	155.2	14.3	138.6	28.5	79.1	-48.9	88.8	6.7	155.6	98.2	110.0	0.0	45.1	-17.9
12	127.7	16.5	131.3	29.4	133.9	11.1	69.2	-37.7	71.4	-11.4	147.9	42.9	145.0	7.4	36.9	-37.5

区分	学術研究等		宿泊業・飲食業等		生活関連サービス等		教育、学習支援業		医療、福祉		複合サービス事業		その他のサービス業	
	前年比		前年比		前年比		前年比		前年比		前年比		前年比	
平成26年	133.9	-7.2	83.2	-7.4	102.1	-1.0	64.3	43.2	82.1	-10.5	77.7	10.2	117.0	14.0
27	100.0	-25.4	100.0	20.1	100.0	-2.1	100.0	55.6	100.0	21.7	100.0	28.6	100.0	-14.6
28	111.7	11.6	102.7	2.7	100.7	0.7	99.0	-1.0	104.2	4.3	101.9	1.9	107.7	7.8
29	117.0	4.7	142.5	38.8	95.4	-5.3	98.0	-1.0	104.1	-0.1	94.6	-7.2	110.8	2.9
30	159.4	36.2	179.4	25.9	53.1	-44.3	162.8	66.1	133.3	28.0	142.9	51.1	79.3	-28.4
29年11月	123.6	-10.0	178.9	29.5	83.6	-3.9	109.5	-1.2	102.4	1.0	105.3	5.1	134.6	11.3
12	117.3	-24.5	159.6	28.8	80.3	-12.6	91.8	1.5	92.7	-12.7	113.3	-11.7	134.6	4.1
30年1月	120.5	-25.0	161.4	31.4	47.5	-65.9	152.4	154.4	134.1	19.5	180.0	95.7	81.3	-22.3
2	170.9	-8.4	154.4	33.3	32.8	-55.6	168.0	72.7	126.8	15.5	113.3	54.6	79.4	-29.8
3	187.4	37.6	187.7	44.6	32.8	-56.5	164.6	63.5	112.2	9.6	162.7	67.2	85.0	-21.6
4	157.5	38.9	175.4	9.9	44.3	-47.0	201.4	83.9	124.4	30.8	97.3	-3.9	82.2	-12.1
5	137.8	41.2	178.9	21.4	50.8	-56.4	195.9	72.4	126.8	13.0	140.0	47.8	80.4	-14.0
6	128.3	59.8	168.4	29.7	45.9	-49.1	195.2	64.0	134.1	37.4	158.7	75.0	77.6	-12.6
7	212.6	152.2	193.0	35.8	54.1	-21.5	135.4	45.3	139.0	26.6	141.3	68.2	76.6	-32.8
8	118.1	32.7	205.3	37.7	80.3	-41.0	64.6	17.2	134.1	19.5	97.3	12.2	82.2	-26.7
9	182.7	73.2	156.1	14.1	62.3	-42.4	161.2	46.3	134.1	37.4	129.3	18.3	75.7	-37.7
10	177.2	62.0	166.7	20.3	70.5	-20.3	193.9	66.7	143.9	37.2	144.0	66.1	83.2	-25.2
11	205.5	66.3	203.5	13.8	60.7	-27.4	183.0	67.1	143.9	40.5	162.7	54.5	70.1	-47.9
12	114.2	-2.6	201.8	26.4	55.7	-30.6	137.4	49.7	146.3	57.8	188.0	65.9	77.6	-42.3

第4表 常用雇用指数 (平成30年12月分)

(事業所規模5人以上)

(平成27年=100)

区分	調査産業計		建設業		製造業		電気・ガス業等		情報通信業		運輸業、郵便業		卸売業、小売業		金融業、保険業	
	前年比		前年比		前年比		前年比		前年比		前年比		前年比		前年比	
平成26年	98.8	-1.1	103.6	-4.5	88.0	-4.7	88.8	12.0	94.7	-3.1	99.5	-2.0	103.6	-3.8	85.6	-0.4
27	100.0	1.2	100.0	-3.5	100.0	13.6	100.0	12.6	100.0	5.6	100.0	0.5	100.0	-3.4	100.0	16.7
28	100.5	0.5	100.9	0.9	98.1	-1.8	100.6	0.7	114.2	14.3	104.1	4.2	98.8	-1.2	95.2	-4.8
29	101.4	0.9	105.6	4.7	99.6	1.5	105.2	4.6	119.9	5.0	103.7	-0.4	97.3	-1.5	93.5	-1.8
30	99.1	-2.3	107.0	1.3	94.1	-5.5	112.3	6.7	119.3	-0.5	107.7	3.9	97.0	-0.3	88.4	-5.5
29年11月	101.7	0.4	107.0	2.1	100.8	1.0	113.1	11.2	118.1	0.3	103.2	-1.8	96.0	-1.7	91.7	-0.3
12	98.7	-2.6	105.0	1.0	93.5	-6.5	113.1	11.6	116.3	-2.4	104.7	0.4	96.2	-2.8	91.8	-1.1
30年1月	99.9	-0.9	107.2	4.7	95.9	-3.5	113.1	12.3	117.5	-1.3	109.7	5.7	97.6	-1.1	90.9	-2.7
2	98.9	-2.2	107.4	2.8	92.4	-7.5	113.3	13.0	118.2	1.2	109.5	5.2	97.2	-1.1	91.1	-3.0
3	97.7	-2.9	106.1	1.4	92.4	-7.4	113.3	13.0	117.0	0.2	110.1	6.3	96.7	-0.7	90.0	-3.3
4	99.0	-3.2	108.8	1.9	93.2	-7.8	110.0	6.3	121.1	1.3	109.7	5.0	97.4	-1.1	89.2	-5.9
5	99.1	-3.1	106.3	-0.2	93.1	-6.3	109.9	6.6	121.5	-1.0	111.1	5.8	96.5	-1.7	88.0	-7.9
6	99.1	-2.9	107.8	1.3	92.6	-8.1	109.9	5.9	119.8	-2.9	109.9	5.8	97.0	-0.3	86.4	-8.3
7	99.4	-2.7	108.3	1.6	94.4	-5.4	113.1	8.9	120.8	-1.5	108.5	4.8	96.2	-1.5	86.2	-8.2
8	99.2	-2.5	107.6	1.9	94.6	-5.2	113.1	8.9	121.1	0.2	106.0	3.2	97.0	0.8	85.7	-8.8
9	99.2	-2.6	105.7	0.0	94.8	-5.3	113.1	8.8	118.1	-4.3	106.1	3.3	96.8	-1.0	87.2	-6.1
10	99.2	-2.4	107.2	1.3	95.1	-5.3	113.7	0.4	119.1	-0.2	106.3	3.5	96.7	1.2	87.4	-5.7
11	99.3	-2.4	106.3	-0.7	95.0	-5.8	112.8	-0.3	118.4	0.3	102.6	-0.6	97.1	1.1	88.3	-3.7
12	99.6	0.9	105.6	0.6	95.3	1.9	112.8	-0.3	119.1	2.4	102.4	-2.2	97.2	1.0	89.9	-2.1

区分	学術研究等		宿泊業・飲食業等		生活関連サービス等		教育、学習支援業		医療、福祉		複合サービス事業		その他のサービス業	
	前年比		前年比		前年比		前年比		前年比		前年比		前年比	
平成26年	107.1	-3.6	102.5	3.5	111.9	-10.8	103.7	-0.5	99.0	3.1	100.6	-1.5	99.7	1.3
27	100.0	-6.6	100.0	-2.4	100.0	-10.6	100.0	-3.5	100.0	1.0	100.0	-0.6	100.0	0.3
28	100.3	0.3	95.8	-4.3	107.9	7.8	98.6	-1.4	104.1	4.0	102.4	2.3	96.5	-3.5
29	105.5	5.2	103.9	8.5	111.3	3.1	100.1	1.5	103.3	-0.8	100.9	-1.5	98.4	2.0
30	98.9	-6.3	108.8	4.7	110.9	-0.4	101.5	1.4	97.8	-5.3	77.7	-23.0	98.9	0.5
29年11月	103.4	1.3	105.8	7.2	112.7	3.4	101.4	1.3	103.7	-0.4	99.0	-4.2	99.3	1.3
12	101.3	-0.4	108.8	9.8	111.5	5.2	101.2	1.1	95.2	-7.7	100.4	-1.8	97.4	-0.7
30年1月	98.3	-8.5	110.8	13.2	110.5	4.1	102.2	2.3	98.1	-4.2	77.7	-24.5	97.4	-0.4
2	97.4	-9.2	108.9	12.6	108.8	4.4	102.2	2.3	97.6	-5.7	77.8	-25.0	97.0	-1.8
3	96.6	-11.6	106.8	8.9	113.3	7.0	90.4	-7.5	96.7	-6.6	77.7	-23.2	97.3	2.4
4	99.8	-10.3	105.4	5.3	112.0	-1.0	101.8	3.4	97.5	-7.0	77.8	-24.3	98.1	-0.6
5	100.4	-9.5	107.1	3.5	113.2	-0.1	102.1	2.7	97.8	-6.9	78.4	-23.3	98.2	-0.4
6	99.5	-4.8	108.0	1.6	110.8	-1.1	102.6	2.4	98.3	-5.6	78.1	-22.8	98.6	-0.7
7	98.7	-4.9	109.0	0.9	110.4	-3.2	102.9	2.7	98.6	-5.6	78.2	-21.7	99.2	-0.4
8	98.5	-4.6	109.0	-0.9	109.0	-3.5	102.8	2.6	98.3	-5.6	78.2	-21.5	98.4	-0.4
9	98.4	-2.7	108.8	2.5	110.8	-2.9	102.6	1.8	98.2	-6.1	77.6	-21.8	99.2	1.2
10	99.9	-2.3	108.9	2.9	110.3	-4.2	102.6	1.2	97.0	-6.9	77.6	-21.6	100.0	0.9
11	100.0	-3.3	110.8	4.7	111.0	-1.5	102.8	1.4	97.5	-6.0	76.6	-22.6	100.7	1.4
12	99.8	-1.5	111.5	2.5	110.9	-0.5	103.2	2.0	98.1	3.0	77.1	-23.2	102.1	4.8

第4表 常用雇用指数 (平成30年12月分)

(事業所規模30人以上)

(平成27年=100)

区 分	調査産業計		建設業		製造業		電気・ガス業等		情報通信業		運輸業, 郵便業		卸売業, 小売業		金融業, 保険業	
	前年比	前年比	前年比	前年比	前年比	前年比	前年比	前年比	前年比	前年比	前年比	前年比	前年比	前年比	前年比	
平成26年	98.1	-1.6	114.4	-4.0	87.9	-5.9	100.5	-2.4	104.6	-11.8	100.7	0.6	104.8	-1.3	69.9	-1.7
27	100.0	1.9	100.0	-12.6	100.0	13.8	100.0	-0.5	100.0	-4.4	100.0	-0.7	100.0	-4.6	100.0	43.0
28	99.5	-0.5	100.3	0.3	98.1	-1.9	101.1	1.1	99.6	-0.4	100.8	0.9	97.8	-2.2	99.4	-0.6
29	100.6	1.0	99.8	-0.5	101.1	3.1	107.4	6.3	101.7	2.1	98.3	-2.5	98.2	0.4	100.2	0.8
30	96.6	-4.0	109.6	9.8	90.0	-11.0	116.7	8.7	101.0	-0.7	105.9	7.7	102.6	4.5	95.2	-5.0
29年11月	101.5	1.9	101.0	2.0	102.8	3.5	118.0	15.8	102.8	4.5	96.9	-2.9	98.2	1.3	97.2	-2.4
12	95.9	-3.9	98.8	-1.1	93.2	-6.4	117.9	15.8	102.5	4.4	99.5	0.2	98.9	1.9	96.8	-1.9
30年1月	98.2	-1.4	108.5	9.2	94.2	-5.7	117.9	16.8	102.4	4.3	106.8	8.4	104.8	8.7	96.5	-2.8
2	96.6	-2.6	107.6	8.9	89.6	-10.1	118.2	17.4	101.2	3.4	107.1	8.5	104.2	8.8	95.9	-3.4
3	96.1	-2.6	107.6	9.6	89.6	-10.0	118.2	17.4	101.2	3.8	107.5	9.8	103.2	8.3	95.7	-3.3
4	96.9	-4.4	112.3	13.1	90.3	-11.1	113.9	8.6	101.9	1.1	107.4	8.9	103.7	4.4	96.0	-6.2
5	97.0	-5.0	110.5	11.3	90.1	-12.2	113.8	8.5	101.8	-2.6	107.6	8.2	102.6	0.6	95.0	-7.5
6	96.5	-5.4	109.9	10.1	89.5	-13.0	113.8	7.8	101.3	-1.6	106.8	8.5	102.2	0.8	94.0	-7.6
7	96.4	-5.4	109.9	9.5	89.5	-12.9	117.8	11.4	101.4	-1.5	104.7	6.2	101.9	1.6	94.1	-7.6
8	96.2	-4.7	108.9	8.5	89.3	-13.0	117.8	11.4	100.6	-3.7	104.0	5.8	102.6	10.3	94.3	-6.4
9	96.2	-5.6	109.9	8.8	89.5	-13.0	117.8	11.3	100.0	-3.8	104.2	6.9	101.6	1.5	94.7	-6.0
10	96.3	-5.1	109.9	8.3	89.6	-12.4	117.8	-0.3	100.0	-2.2	104.4	7.7	101.3	3.8	95.0	-5.5
11	96.5	-4.9	109.9	8.8	89.3	-13.1	116.7	-1.1	99.7	-3.0	105.4	8.8	101.1	3.0	95.3	-2.0
12	96.6	0.7	110.4	11.7	89.4	-4.1	116.7	-1.0	99.9	-2.5	105.1	5.6	101.6	2.7	96.3	-0.5

区 分	学術研究等		宿泊業・飲食業等		生活関連サービス等		教育, 学習支援業		医療, 福祉		複合サービス事業		その他のサービス業	
	前年比	前年比	前年比	前年比	前年比	前年比	前年比	前年比	前年比	前年比	前年比	前年比	前年比	
平成26年	131.2	-6.3	103.2	0.3	115.1	-7.9	105.3	0.0	99.6	1.6	101.3	0.2	103.4	0.2
27	100.0	-23.8	100.0	-3.1	100.0	-13.1	100.0	-5.1	100.0	0.3	100.0	-1.3	100.0	-3.2
28	99.3	-0.8	100.2	0.1	114.2	14.2	98.0	-2.0	101.2	1.3	100.7	0.7	96.5	-3.4
29	97.3	-2.0	94.9	-5.3	132.7	16.2	99.8	1.8	100.9	-0.4	98.8	-1.9	99.8	3.4
30	88.8	-8.7	101.5	7.0	143.1	7.8	100.6	0.8	92.0	-8.8	54.5	-44.8	101.6	1.8
29年11月	96.2	-2.6	93.7	-3.6	141.4	18.2	101.3	1.7	102.2	1.3	97.4	-2.9	101.3	3.8
12	96.2	-1.6	96.3	-0.5	137.9	16.9	100.6	0.8	87.8	-13.0	100.5	1.4	100.8	2.8
30年1月	89.3	-9.0	104.2	10.5	133.9	14.4	101.0	1.1	92.9	-8.1	53.7	-46.6	100.3	3.0
2	89.3	-7.7	101.8	10.7	135.0	20.0	101.5	1.6	92.0	-8.6	53.9	-46.5	99.1	0.5
3	89.3	-7.4	102.6	11.4	146.6	20.7	96.1	0.0	91.0	-9.4	53.8	-43.4	100.5	3.6
4	90.1	-8.6	100.2	6.9	144.0	7.1	100.1	1.3	92.4	-10.2	54.0	-47.0	99.9	-0.2
5	89.3	-8.0	100.7	6.8	143.2	6.2	100.5	0.7	92.7	-10.2	55.3	-44.0	100.2	-0.6
6	89.3	-9.1	99.2	3.3	141.8	5.0	100.8	0.9	92.6	-9.8	54.6	-44.5	100.9	0.3
7	89.0	-9.6	101.0	3.8	142.0	1.5	100.8	1.0	92.2	-9.9	54.7	-44.2	102.2	1.6
8	88.1	-9.5	103.6	6.8	140.9	1.9	100.8	1.0	91.8	-9.9	54.8	-44.5	100.0	-0.3
9	87.7	-9.6	102.1	6.7	145.1	4.4	100.9	0.5	91.6	-11.0	54.7	-44.0	101.3	1.3
10	88.1	-9.5	100.7	5.0	147.3	5.1	101.0	-0.3	91.6	-10.5	54.8	-43.7	103.1	3.0
11	88.5	-8.0	100.7	7.5	150.1	6.2	101.7	0.4	91.5	-10.5	54.5	-44.0	104.9	3.6
12	87.8	-8.7	101.2	5.1	147.4	6.9	101.7	1.1	91.4	4.1	55.4	-44.9	106.3	5.5

毎月勤労統計調査 平成30年12月分結果確報

当調査においては、本来「500人以上規模の事業所」については全数調査すべきところ、一部抽出調査を行い、かつ抽出調査を行う場合に行う必要がある統計的処理(復元※)を平成16年から平成29年までの間行っておりませんでした。国民の皆さま、統計に関わる皆さまにご迷惑をおかけしたことをお詫び申し上げます。詳しくは、平成31年1月11日の公表資料に掲載しています。

(https://www.mhlw.go.jp/stf/newpage_03207.html)

平成30年11月分確報から、掲載する数値を、従来公表してきた値から、平成24年以降において東京都の「500人以上規模の事業所」についても復元して再集計した値(再集計値)に変更しましたのでご注意ください。詳細については39ページをご参照ください。

※復元とは、抽出調査を行った際に行うべき統計的処理で母集団の調査結果として扱うための計算。

(前年同月と比較して)

- ・現金給与総額は、一般労働者が773,941円(1.9%増)、パートタイム労働者が109,620円(0.5%増)、パートタイム労働者比率が31.41%(0.30ポイント上昇)、就業形態計では565,767円(1.5%増)となった
なお、一般労働者の所定内給与は313,358円(1.0%増)、パートタイム労働者の時間当たり給与は1,148円(2.3%増)となった。
- ・共通事業所による現金給与総額は、一般労働者が2.0%増、パートタイム労働者が0.1%減、就業形態計では2.0%増となった。
- ・就業形態計の所定外労働時間は10.9時間(4.3%減)となった。

(事業所規模5人以上、平成30年12月確報)

区分	就業形態計		一般労働者		パートタイム労働者	
	前年比(差)		前年比(差)		前年比(差)	
月間現金給与額						
	円	%	円	%	円	%
現金給与総額	565,767	1.5	773,941	1.9	109,620	0.5
きまって支給する給与	265,171	0.6	341,350	0.8	98,248	0.5
所定内給与	244,866	0.7	313,358	1.0	94,787	0.5
(時間当たり給与)	—	—	—	—	1,148	-2.3
所定外給与	20,305	-1.1	27,992	-0.7	3,461	-1.0
特別に支払われた給与	300,596	2.4	432,591	2.8	11,372	1.4
実質賃金						
現金給与総額	—	1.1	—	1.5	—	0.1
きまって支給する給与	—	0.2	—	0.4	—	0.1
月間実労働時間数等						
	時間	%	時間	%	時間	%
総実労働時間	140.9	-2.2	166.3	-2.1	85.4	-1.6
所定内労働時間	130.0	-2.0	151.7	-2.0	82.6	-1.7
所定外労働時間	10.9	-4.3	14.6	-3.9	2.8	-3.4
	日	日	日	日	日	日
出勤日数	18.3	-0.3	19.9	-0.3	14.7	-0.3
常用雇用						
	千人	%	千人	%	千人	%
本調査期間末	50,315	0.8	34,509	0.1	15,806	2.5
	%	ポイント	%	ポイント	%	ポイント
パートタイム労働者比率	31.41	0.30	—	—	—	—

注1：平成30年11月分確報から、平成24年以降において東京都の「500人以上規模の事業所」についても再集計した値(再集計値)に変更しており、従来の公表値とは接続しないことに注意。

注2：前年比(差)は、単位が%のものは前年同月比、ポイント又は日のものは前年同月差である。

統計表
第1表 月間現金給与額

(事業所規模5人以上、平成30年12月確報)

産 業	現金給与総額											
			きまって支給 する給与				所定内給与		所定外給与		特別に支払われ た給与	
	前年比		前年比		前年比		前年比		前年比			
	円	%	円	%	円	%	円	%	円	%		
就業形態計												
調査産業計	565,767	1.5	265,171	0.6	244,866	0.7	20,305	-1.1	300,596	2.4		
鉱業、採石業等	703,351	26.0	311,740	8.4	285,512	8.0	26,228	14.2	391,611	44.8		
建設業	688,177	8.2	334,954	1.0	308,857	1.2	26,097	-1.9	353,223	16.0		
製造業	741,397	2.0	313,045	0.9	277,657	1.1	35,388	-0.6	428,352	2.9		
電気・ガス業	1,034,917	-0.1	434,709	0.6	385,268	0.4	49,441	1.2	600,208	-0.6		
情報通信業	939,600	4.3	388,644	2.1	357,881	3.0	30,763	-6.6	550,956	5.8		
運輸業、郵便業	602,734	2.3	299,382	-0.2	255,572	-0.1	43,810	-0.6	303,352	5.0		
卸売業、小売業	484,264	4.2	235,520	2.2	223,119	2.3	12,401	1.0	248,744	5.9		
金融業、保険業	879,415	-3.3	366,026	-1.6	344,210	-1.2	21,816	-6.0	513,389	-4.6		
不動産・物品賃貸業	585,929	-8.5	284,177	-1.6	265,948	-1.1	18,229	-8.1	301,752	-14.2		
学術研究等	856,230	1.7	373,109	3.7	345,699	3.1	27,410	9.8	483,121	0.3		
飲食サービス業等	156,956	-1.9	118,025	-2.3	110,610	-2.3	7,415	-3.0	38,931	-0.5		
生活関連サービス等	277,214	-0.3	186,711	-0.3	176,822	-0.4	9,889	0.8	90,503	-0.2		
教育、学習支援業	804,098	1.0	294,596	-0.7	288,383	-0.8	6,213	5.8	509,502	1.9		
医療、福祉	505,695	-2.5	252,070	-1.6	237,187	-1.6	14,883	-1.6	253,625	-3.3		
複合サービス事業	763,430	-1.8	303,903	3.7	281,882	0.7	22,021	66.3	459,527	-5.1		
その他のサービス業	387,209	-2.9	226,017	0.7	207,769	0.7	18,248	1.2	161,192	-7.7		
一般労働者												
調査産業計	773,941	1.9	341,350	0.8	313,358	1.0	27,992	-0.7	432,591	2.8		
鉱業、採石業等	722,033	23.9	318,529	6.7	291,499	6.2	27,030	11.8	403,504	42.0		
建設業	726,554	8.4	350,227	1.1	322,444	1.4	27,783	-1.7	376,327	16.2		
製造業	831,072	2.0	341,978	0.8	302,325	1.0	39,653	-0.7	489,094	2.7		
電気・ガス業	1,072,442	0.2	447,910	0.8	396,324	0.7	51,586	1.7	624,532	-0.2		
情報通信業	993,432	5.7	406,826	3.3	374,176	4.2	32,650	-5.0	586,606	7.4		
運輸業、郵便業	709,445	3.9	339,813	1.2	288,744	1.0	51,069	1.8	369,632	6.7		
卸売業、小売業	783,238	3.8	346,530	2.0	326,414	2.2	20,116	0.1	436,708	5.3		
金融業、保険業	973,242	-4.1	396,794	-2.0	372,427	-1.7	24,367	-6.6	576,448	-5.4		
不動産・物品賃貸業	742,661	-7.0	345,768	-0.2	322,858	0.4	22,910	-7.3	396,893	-12.4		
学術研究等	939,139	0.8	402,254	2.7	372,055	2.3	30,199	8.5	536,885	-0.7		
飲食サービス業等	436,367	0.5	264,765	-1.3	240,778	-1.3	23,987	-0.5	171,602	3.3		
生活関連サービス等	454,595	0.6	277,587	0.6	260,759	0.5	16,828	2.4	177,008	0.5		
教育、学習支援業	1,137,247	2.3	392,689	0.5	384,013	0.2	8,676	7.3	744,558	3.4		
医療、福祉	676,676	-1.0	316,225	-0.1	295,641	0.0	20,584	-0.6	360,451	-1.8		
複合サービス事業	896,566	1.2	342,143	6.1	317,773	3.3	24,370	68.6	554,423	-1.6		
その他のサービス業	511,687	-2.9	279,786	0.3	255,497	0.2	24,289	1.4	231,901	-6.5		
パートタイム労働者												
調査産業計	109,620	0.5	98,248	0.5	94,787	0.5	3,461	-1.0	11,372	1.4		
製造業	142,127	-1.5	119,697	-0.7	112,809	-0.5	6,888	-5.3	22,430	-5.8		
卸売業、小売業	105,216	0.0	94,779	0.5	92,161	0.4	2,618	2.5	10,437	-4.3		
飲食サービス業等	79,844	0.0	77,528	-0.4	74,686	-0.4	2,842	0.4	2,316	11.8		
教育、学習支援業	97,607	0.9	86,576	-0.4	85,588	-0.3	988	3.0	11,031	11.2		
医療、福祉	135,807	-2.6	113,282	-3.6	110,731	-3.9	2,551	9.0	22,525	2.4		
その他のサービス業	112,741	5.9	107,460	7.8	102,532	7.8	4,928	10.1	5,281	-22.3		

注1：平成30年11月分確報から、平成24年以降において東京都の「500人以上規模の事業所」についても再集計した値(再集計値)に変更しており、従来の公表値とは接続しないことに注意。

注2：パートタイム労働者については、労働者数が概ね100万人を超える産業を表章している。

第2表 月間実労働時間及び出勤日数

(事業所規模5人以上、平成30年12月確報)

産 業	総実労働時間						出 勤 日 数	
	前年比		所定内労働時間		所定外労働時間		前年差	
			時間	%	時間	%		
就業形態計	時間	%	時間	%	時間	%	日	日
調査産業計	140.9	-2.2	130.0	-2.0	10.9	-4.3	18.3	-0.3
鉱業、採石業等	165.1	-2.1	150.7	-4.1	14.4	24.1	20.1	-0.9
建設業	171.4	-1.1	157.0	-1.0	14.4	-1.3	21.1	-0.1
製造業	165.0	-1.7	148.0	-1.8	17.0	-1.7	19.6	-0.4
電気・ガス業	148.0	-3.1	134.9	-3.7	13.1	4.8	17.9	-0.7
情報通信業	152.8	-4.3	139.6	-3.3	13.2	-13.7	18.5	-0.5
運輸業、郵便業	171.7	-3.1	147.0	-2.2	24.7	-8.8	20.0	-0.3
卸売業、小売業	134.4	-1.5	126.6	-1.5	7.8	-1.3	18.4	-0.3
金融業、保険業	143.0	-3.2	132.6	-2.8	10.4	-8.7	18.2	-0.5
不動産・物品賃貸業	146.4	-3.9	135.3	-3.4	11.1	-9.7	18.6	-0.5
学術研究等	153.4	-0.7	139.6	-1.1	13.8	3.8	18.6	-0.3
飲食サービス業等	98.7	-2.2	92.7	-2.3	6.0	0.0	15.2	-0.2
生活関連サービス等	126.7	-4.4	120.1	-4.0	6.6	-9.5	17.5	-0.7
教育、学習支援業	115.8	-4.3	107.5	-4.9	8.3	6.4	15.5	-0.6
医療、福祉	132.3	-1.9	127.0	-1.9	5.3	-3.7	17.8	-0.4
複合サービス事業	152.5	-0.9	139.6	-4.2	12.9	59.3	19.1	-0.4
その他のサービス業	141.5	-1.5	130.6	-1.5	10.9	-1.8	18.4	-0.4
一般労働者	時間	%	時間	%	時間	%	日	日
調査産業計	166.3	-2.1	151.7	-2.0	14.6	-3.9	19.9	-0.3
鉱業、採石業等	166.9	-3.3	152.1	-5.2	14.8	21.4	20.2	-1.1
建設業	177.0	-0.7	161.7	-0.7	15.3	-1.2	21.5	-0.1
製造業	172.4	-1.7	153.7	-1.6	18.7	-2.1	19.9	-0.3
電気・ガス業	150.2	-3.1	136.6	-3.7	13.6	4.5	18.1	-0.7
情報通信業	157.3	-3.6	143.3	-2.7	14.0	-11.9	18.9	-0.4
運輸業、郵便業	186.6	-2.1	158.1	-1.4	28.5	-6.3	20.7	-0.3
卸売業、小売業	168.0	-2.0	156.1	-1.9	11.9	-3.2	20.3	-0.3
金融業、保険業	148.5	-3.6	136.9	-3.1	11.6	-8.7	18.5	-0.5
不動産・物品賃貸業	165.1	-2.8	151.3	-2.2	13.8	-9.2	19.9	-0.3
学術研究等	160.9	-1.1	145.7	-1.5	15.2	2.6	19.2	-0.3
飲食サービス業等	183.1	-1.0	165.5	-1.4	17.6	2.9	21.5	-0.2
生活関連サービス等	167.6	-3.8	157.1	-3.5	10.5	-8.7	20.7	-0.6
教育、学習支援業	146.6	-3.7	134.8	-4.5	11.8	8.3	18.1	-0.6
医療、福祉	157.3	-1.1	150.1	-1.0	7.2	-1.4	19.6	-0.4
複合サービス事業	160.4	-0.1	146.7	-3.4	13.7	59.3	19.4	-0.7
その他のサービス業	163.2	-1.8	148.9	-1.9	14.3	-0.7	19.5	-0.4
パートタイム労働者	時間	%	時間	%	時間	%	日	日
調査産業計	85.4	-1.6	82.6	-1.7	2.8	-3.4	14.7	-0.3
製造業	115.0	-3.4	109.9	-3.1	5.1	-10.5	17.7	-0.4
卸売業、小売業	91.5	-1.4	89.0	-1.5	2.5	4.2	16.0	-0.4
飲食サービス業等	75.4	-1.1	72.7	-1.1	2.7	-3.6	13.5	-0.1
教育、学習支援業	50.6	-1.6	49.7	-1.6	0.9	0.0	10.1	0.0
医療、福祉	78.4	-1.4	77.1	-1.5	1.3	8.3	13.9	-0.2
その他のサービス業	93.5	1.1	90.1	1.4	3.4	-5.6	16.1	-0.1

注1：平成30年11月分確報から、平成24年以降において東京都の「500人以上規模の事業所」についても再集計し(再集計値)に変更しており、従来の公表値とは接続しないことに注意。

注2：パートタイム労働者については、労働者数が概ね100万人を超える産業を表章している。

第3表 常用雇用及び労働異動率

(事業所規模5人以上、平成30年12月確報)

産 業	労働者総数				入 職 率		離 職 率	
	前年比		パートタイム労働者比率		前年差		前年差	
			%	ポイント				
就業形態計	千人	%	%	ポイント	%	ポイント	%	ポイント
調査産業計	50,315	0.8	31.41	0.30	1.60	0.03	1.41	-0.11
鉱業、採石業等	12	2.5	3.07	-2.18	0.82	0.17	0.94	-1.62
建設業	2,707	0.5	6.41	-0.01	0.86	-0.40	1.02	0.12
製造業	8,033	0.5	13.03	-0.16	0.90	0.07	0.90	-0.01
電気・ガス業	259	-2.6	4.21	0.36	0.57	0.18	0.99	0.65
情報通信業	1,516	-1.3	6.26	1.49	0.86	-0.06	1.09	-0.25
運輸業、郵便業	3,123	0.2	18.71	1.27	1.28	-0.01	1.07	-0.11
卸売業、小売業	9,402	0.9	44.19	-0.39	1.78	0.09	1.51	-0.12
金融業、保険業	1,380	1.0	11.52	-0.74	0.71	-0.08	0.98	-0.02
不動産・物品賃貸業	764	1.1	24.50	1.65	1.31	-0.24	1.61	0.10
学術研究等	1,457	0.8	10.57	-0.80	1.00	0.26	0.78	-0.56
飲食サービス業等	4,563	2.3	78.53	1.02	4.34	0.42	3.08	-0.29
生活関連サービス等	1,661	2.2	50.42	0.05	2.66	-0.19	2.63	0.13
教育、学習支援業	3,290	4.9	32.04	1.04	1.05	0.03	1.06	-0.09
医療、福祉	7,449	-0.7	31.65	1.30	1.25	0.14	1.06	-0.09
複合サービス事業	477	3.0	18.71	3.75	0.83	0.15	1.05	0.14
その他のサービス業	4,222	2.0	31.23	0.75	1.86	-0.10	1.80	-0.16
一般労働者	千人	%	%	ポイント	%	ポイント	%	ポイント
調査産業計	34,509	0.1	—	—	0.85	0.01	0.90	-0.04
鉱業、採石業等	12	2.5	—	—	0.84	0.16	0.96	-1.70
建設業	2,534	0.5	—	—	0.78	-0.18	0.83	-0.03
製造業	6,987	0.2	—	—	0.69	0.05	0.72	0.01
電気・ガス業	248	-2.4	—	—	0.54	0.27	0.88	0.63
情報通信業	1,421	-2.0	—	—	0.72	-0.03	0.97	-0.20
運輸業、郵便業	2,539	0.0	—	—	0.84	0.06	0.83	0.03
卸売業、小売業	5,248	0.8	—	—	0.89	-0.12	1.00	-0.03
金融業、保険業	1,221	1.4	—	—	0.70	-0.05	0.97	0.03
不動産・物品賃貸業	577	-0.5	—	—	1.02	-0.19	1.38	0.31
学術研究等	1,303	1.2	—	—	0.80	0.32	0.59	-0.10
飲食サービス業等	980	-3.0	—	—	1.56	-0.03	1.85	-0.27
生活関連サービス等	823	1.8	—	—	1.29	0.01	1.43	-0.30
教育、学習支援業	2,236	4.9	—	—	0.47	0.12	0.44	0.05
医療、福祉	5,091	-1.9	—	—	0.78	0.08	0.72	-0.09
複合サービス事業	388	1.1	—	—	0.39	0.13	0.64	0.11
その他のサービス業	2,903	0.0	—	—	1.49	0.02	1.53	-0.01
パートタイム労働者	千人	%	%	ポイント	%	ポイント	%	ポイント
調査産業計	15,806	2.5	—	—	3.24	0.06	2.53	-0.30
鉱業、採石業等	0	3.1	—	—	0.00	-0.20	0.26	-0.44
建設業	173	-0.4	—	—	2.10	-3.66	3.66	2.18
製造業	1,047	2.6	—	—	2.35	0.28	2.09	-0.13
電気・ガス業	11	-7.4	—	—	1.35	-2.08	3.38	1.00
情報通信業	95	9.9	—	—	3.01	-1.28	2.91	-1.77
運輸業、郵便業	584	1.0	—	—	3.19	-0.53	2.17	-0.85
卸売業、小売業	4,154	0.8	—	—	2.92	0.38	2.16	-0.21
金融業、保険業	159	-2.3	—	—	0.78	-0.35	1.09	-0.30
不動産・物品賃貸業	187	6.1	—	—	2.22	-0.47	2.33	-0.64
学術研究等	154	-1.9	—	—	2.73	0.04	2.35	-3.90
飲食サービス業等	3,584	3.8	—	—	5.12	0.51	3.42	-0.32
生活関連サービス等	837	2.7	—	—	4.02	-0.41	3.82	0.54
教育、学習支援業	1,054	4.9	—	—	2.27	-0.25	2.38	-0.46
医療、福祉	2,358	1.9	—	—	2.28	0.24	1.78	-0.15
複合サービス事業	89	12.0	—	—	2.75	-0.33	2.87	-0.17
その他のサービス業	1,319	6.6	—	—	2.68	-0.41	2.40	-0.51

注1：平成30年11月分確報から、平成24年以降において東京都の「500人以上規模の事業所」についても(再集計値)に変更しており、従来の公表値とは接続しないことに注意。

時系列表第1表 賃金指数

(事業所規模5人以上)

(平成27年平均=100)

年月	調査産業計		一般労働者		パートタイム労働者		製造業	卸売業、 小売業	医療、福 祉
	前年比		前年比		前年比		前年比	前年比	前年比
	%		%		%		%	%	%
現金	給与総額								
平成27年	100.0	0.1	100.0	0.5	100.0	0.5	0.4	-0.2	0.2
28年	100.7	0.6	101.0	1.0	99.8	-0.2	0.7	1.9	0.7
29年	101.1	0.4	101.5	0.5	100.6	0.8	1.5	0.5	1.6
30年	102.5	1.4	103.1	1.6	101.9	1.3	1.8	3.8	-1.8
29年11月	88.9	1.0	88.2	1.0	99.3	1.1	1.4	1.6	3.6
12月	176.6	0.8	184.9	0.9	111.3	1.2	2.4	-0.1	0.3
30年1月	86.8	0.7	86.1	0.7	97.5	2.0	0.4	1.6	-0.6
2月	84.5	0.8	83.7	1.1	96.4	0.1	1.1	2.9	-1.0
3月	90.4	1.8	89.9	2.0	99.4	1.4	3.1	4.4	-1.2
4月	88.0	0.2	86.8	0.3	101.6	0.7	1.5	1.1	-2.0
5月	87.6	1.4	86.3	1.5	100.5	1.6	1.3	4.1	-0.6
6月	142.7	2.8	146.6	2.9	107.1	1.5	3.2	9.1	-1.7
7月	119.9	1.4	121.9	1.7	105.7	0.9	1.7	0.9	-3.9
8月	87.8	0.6	86.8	0.6	101.3	2.2	1.4	4.5	-0.7
9月	85.8	0.7	84.8	1.0	99.3	0.4	-0.1	3.7	-2.0
10月	86.3	1.1	85.5	1.4	99.9	1.9	1.1	3.3	-1.5
11月	90.4	1.7	89.8	1.8	102.2	2.9	3.3	4.9	-1.3
12月	179.3	1.5	188.5	1.9	111.9	0.5	2.0	4.2	-2.5
きまって支給する給与									
平成27年	100.0	0.3	100.0	0.6	100.0	0.5	0.4	-0.1	0.9
28年	100.2	0.2	100.5	0.5	99.8	-0.2	0.5	1.0	0.7
29年	100.7	0.5	101.0	0.5	100.7	0.9	1.1	1.0	1.3
30年	101.6	0.9	102.0	1.0	102.0	1.3	1.4	2.6	-1.4
29年11月	100.9	0.5	101.4	0.5	100.9	0.9	1.2	1.7	1.3
12月	101.2	0.6	101.8	0.6	102.4	1.6	1.3	1.1	1.2
30年1月	100.2	0.8	100.9	0.8	99.0	2.0	1.5	2.3	-1.2
2月	100.4	0.5	101.2	0.6	98.4	0.1	1.1	2.5	-1.9
3月	101.7	1.0	102.3	1.1	100.5	1.2	1.5	2.7	-1.4
4月	102.7	0.7	102.8	0.8	103.3	0.8	1.5	2.8	-1.6
5月	101.3	1.1	101.2	1.1	102.4	1.6	1.8	2.4	-1.2
6月	102.1	1.0	101.9	1.0	104.4	1.0	1.6	2.8	-1.0
7月	101.8	0.8	102.1	1.0	102.9	1.1	1.3	2.6	-1.9
8月	101.2	1.0	101.5	1.0	102.5	2.1	1.1	4.0	-1.0
9月	101.2	0.4	101.8	0.8	101.3	0.4	1.0	2.4	-1.8
10月	102.0	1.1	102.7	1.3	101.9	1.9	1.4	2.8	-1.2
11月	102.2	1.3	102.8	1.4	103.9	3.0	1.8	2.9	-1.4
12月	101.8	0.6	102.6	0.8	102.9	0.5	0.9	2.2	-1.6
所定内給与									
平成27年	100.0	0.3	100.0	0.6	100.0	0.5	0.2	-0.1	1.2
28年	100.3	0.3	100.6	0.6	99.9	-0.1	0.5	0.7	0.6
29年	100.8	0.5	101.0	0.4	100.8	0.9	1.0	1.0	1.4
30年	101.6	0.8	102.0	1.0	102.2	1.4	1.2	2.8	-1.3
29年11月	100.7	0.4	101.1	0.4	101.2	1.1	0.9	1.9	1.2
12月	101.0	0.6	101.5	0.6	102.4	1.9	1.1	1.2	1.4
30年1月	100.4	1.0	101.0	0.8	99.0	2.2	1.2	2.4	-1.0
2月	100.4	0.5	101.2	0.6	98.7	0.2	1.0	2.4	-1.8
3月	101.5	0.9	102.1	1.0	100.6	1.2	1.3	2.7	-1.5
4月	102.4	0.6	102.5	0.7	103.5	0.9	1.4	2.7	-1.6
5月	101.6	1.1	101.4	1.1	102.6	1.8	1.6	2.3	-1.2
6月	102.2	0.8	102.0	0.8	104.7	0.9	1.3	2.5	-1.0
7月	102.0	0.7	102.3	1.0	103.2	1.1	1.2	2.7	-1.9
8月	101.5	1.0	101.8	1.1	102.7	2.1	1.3	4.0	-0.8
9月	101.6	0.5	102.1	0.8	101.7	0.4	1.1	2.6	-1.8
10月	102.0	1.1	102.7	1.4	102.3	2.0	1.2	3.1	-1.1
11月	102.0	1.3	102.5	1.4	104.2	3.0	1.7	2.9	-1.4
12月	101.7	0.7	102.5	1.0	102.9	0.5	1.1	2.3	-1.6

注：平成30年11月分確報から、平成24年以降において東京都の「500人以上規模の事業所」についても再集計した値（再集計値）に変更しており、従来の公表値とは接続しないことに注意。

時系列表第2表 労働時間指数

(事業所規模5人以上)

(平成27年平均=100)

年月	調査産業計						製造業	卸売業, 小売業	医療, 福 祉		
	一般労働者		パートタイム労働者		前年比	前年比				前年比	前年比
	前年比	前年比	前年比	前年比							
%		%		前年比	前年比	前年比	前年比				
総実労働時間											
平成27年	100.0	-0.3	100.0	0.1	100.0	-1.0	0.3	-0.2	0.1		
28年	99.5	-0.5	99.9	-0.1	98.3	-1.6	-0.3	-0.4	0.0		
29年	99.3	-0.2	99.9	0.0	96.9	-1.4	0.4	-0.8	0.0		
30年	98.5	-0.8	99.3	-0.6	96.0	-0.9	0.0	-0.6	-0.4		
29年11月	100.8	0.1	102.1	0.6	96.7	-1.2	1.3	-0.1	0.5		
12月	99.8	0.5	100.7	0.8	97.6	-0.9	1.3	0.0	0.6		
30年1月	92.6	-0.1	92.6	0.0	93.1	-0.7	1.0	-0.1	0.5		
2月	96.2	-2.1	97.2	-2.2	93.3	-1.9	-1.1	-2.1	-1.4		
3月	98.8	-1.4	99.7	-1.4	95.7	-0.9	-0.1	-0.8	-0.9		
4月	101.1	-1.4	102.0	-1.2	97.8	-1.2	-0.6	-1.0	-0.9		
5月	97.4	0.7	97.6	1.0	96.4	-0.5	2.0	0.1	1.2		
6月	102.2	-1.0	103.1	-1.0	98.4	-0.9	0.3	-0.4	-0.9		
7月	100.6	-0.4	101.6	-0.1	97.1	-0.9	-0.2	-0.2	-0.1		
8月	96.9	0.4	97.2	0.8	96.4	-0.5	0.5	0.4	1.3		
9月	96.3	-3.3	96.9	-3.3	94.8	-2.3	-2.4	-2.5	-3.3		
10月	99.7	-0.3	101.0	-0.1	95.6	-0.4	-0.1	-1.0	0.4		
11月	102.1	1.3	103.7	1.6	97.2	0.5	2.2	0.9	1.1		
12月	97.6	-2.2	98.6	-2.1	96.0	-1.6	-1.7	-1.5	-1.9		
所定内労働時間											
平成27年	100.0	-0.3	100.0	0.0	100.0	-0.8	0.2	-0.2	0.2		
28年	99.6	-0.4	100.0	0.0	98.4	-1.7	0.0	-0.5	0.0		
29年	99.2	-0.4	99.9	-0.1	97.1	-1.3	0.2	-0.7	-0.1		
30年	98.4	-0.8	99.3	-0.6	96.2	-0.9	-0.2	-0.8	-0.4		
29年11月	100.5	-0.1	101.8	0.4	97.0	-0.8	0.9	-0.1	0.4		
12月	99.4	0.3	100.4	0.7	97.6	-0.6	1.0	-0.1	0.5		
30年1月	92.4	0.1	92.5	0.2	93.1	-0.6	0.8	0.0	0.5		
2月	96.0	-2.2	97.0	-2.3	93.5	-2.0	-1.5	-2.4	-1.4		
3月	98.4	-1.5	99.4	-1.4	95.8	-0.9	-0.6	-1.1	-1.0		
4月	100.9	-1.4	101.8	-1.4	97.9	-1.2	-1.0	-1.3	-0.9		
5月	97.4	0.8	97.7	1.1	96.6	-0.4	1.8	0.0	1.1		
6月	102.5	-1.1	103.5	-1.1	98.7	-1.1	0.1	-0.7	-0.9		
7月	100.8	-0.3	102.0	0.0	97.3	-0.8	-0.3	-0.4	-0.2		
8月	97.2	0.6	97.8	1.0	96.5	-0.5	0.6	0.4	1.3		
9月	96.3	-3.3	97.0	-3.3	95.1	-2.2	-2.6	-2.5	-3.2		
10月	99.6	-0.3	101.0	-0.1	95.9	-0.4	-0.2	-1.1	0.4		
11月	102.1	1.6	103.8	2.0	97.6	0.6	2.4	1.0	1.3		
12月	97.4	-2.0	98.4	-2.0	95.9	-1.7	-1.8	-1.5	-1.9		
所定外労働時間											
平成27年	100.0	-1.0	100.0	-0.2	100.0	-4.9	0.1	-0.9	-2.6		
28年	98.4	-1.7	98.8	-1.2	97.1	-2.9	-1.8	2.5	0.3		
29年	99.5	1.1	100.7	1.9	92.0	-5.3	3.1	-0.3	1.6		
30年	98.1	-1.4	99.4	-1.3	90.2	-2.0	1.5	1.0	-0.5		
29年11月	103.6	1.7	105.5	2.9	89.7	-7.6	3.7	-0.1	2.4		
12月	103.6	1.7	104.8	2.2	100.0	-7.0	3.1	1.1	2.4		
30年1月	94.5	-2.0	95.2	-2.1	93.1	-3.6	2.7	-1.3	0.0		
2月	98.2	-0.9	100.0	-1.4	86.2	0.0	2.4	1.3	-1.8		
3月	102.7	-0.9	104.1	-0.7	93.1	0.0	3.6	2.7	1.9		
4月	102.7	-0.9	104.1	0.0	93.1	-3.6	3.1	3.9	0.0		
5月	97.3	0.9	97.9	0.7	89.7	-3.7	3.4	2.7	1.9		
6月	98.2	0.9	99.3	0.7	89.7	4.1	2.5	5.5	-1.9		
7月	96.4	-1.8	97.9	-1.4	89.7	-3.7	0.7	2.7	0.0		
8月	91.8	-1.9	91.7	-2.2	93.1	0.0	-0.6	0.0	0.0		
9月	95.5	-3.6	96.6	-3.4	86.2	-3.9	-0.6	-2.8	-3.8		
10月	100.0	0.0	102.1	0.0	86.2	0.0	1.1	0.0	1.9		
11月	100.9	-2.6	103.4	-2.0	86.2	-3.9	1.2	-1.3	0.0		
12月	99.1	-4.3	100.7	-3.9	96.6	-3.4	-1.7	-1.3	-3.7		

注：平成30年11月分確報から、平成24年以降において東京都の「500人以上規模の事業所」についても再集計した値（再集計値）に変更しており、従来の公表値とは接続しないことに注意。

時系列表第3表 常用雇用指数

(事業所規模5人以上)

(平成27年平均=100)

年月	調査産業計						製造業	卸売業、 小売業	医療、福 祉	
	一般労働者		パートタイム労働者		前年比	前年比				前年比
	前年比	前年比	前年比	前年比			前年比	前年比	前年比	
	%		%		%		%		%	
平成27年	100.0	2.1	100.0	1.0	100.0	4.5	0.4	1.0	3.3	
28年	102.0	2.1	101.8	1.8	102.7	2.7	0.4	1.3	3.0	
29年	104.7	2.5	104.4	2.5	105.4	2.7	0.7	1.5	2.5	
30年	105.8	1.1	104.9	0.5	107.9	2.4	0.4	1.3	-0.8	
29年11月	105.9	2.7	105.2	2.6	107.5	2.8	0.9	1.7	2.8	
12月	106.1	2.6	105.1	2.5	108.2	2.5	0.9	1.5	2.7	
30年1月	104.8	1.7	103.9	1.2	106.7	2.5	0.3	2.0	-0.6	
2月	104.7	1.7	103.7	1.1	107.0	2.8	0.4	1.9	-0.6	
3月	104.1	1.6	103.4	1.0	105.9	2.6	0.5	1.6	-0.6	
4月	105.5	1.2	105.4	0.9	105.9	2.5	0.5	1.7	-0.7	
5月	106.0	1.2	105.7	0.8	106.5	2.1	0.5	1.6	-0.6	
6月	106.2	1.0	105.7	0.8	107.3	1.8	0.5	1.4	-0.8	
7月	106.2	0.8	105.3	0.1	108.3	2.3	0.5	1.1	-0.8	
8月	106.3	0.9	105.3	0.3	108.5	2.5	0.6	1.1	-0.8	
9月	106.2	0.8	105.2	0.1	108.6	2.3	0.5	0.9	-0.8	
10月	106.4	0.7	105.0	-0.1	109.5	2.4	0.4	0.8	-0.8	
11月	106.6	0.7	105.2	0.0	109.9	2.2	0.4	0.7	-1.0	
12月	106.9	0.8	105.2	0.1	110.9	2.5	0.5	0.9	-0.7	

注：平成30年11月分確報から、平成24年以降において東京都の「500人以上規模の事業所」についても再集計した値（再集計値）に変更しており、従来の公表値とは接続しないことに注意。

時系列表第4表

パートタイム労働者比率

(事業所規模5人以上)

年月	パートタイム労働者 比率	
	前年差	ポイント
	%	ポイント
平成27年	30.41	0.73
28年	30.63	0.22
29年	30.69	0.06
30年	30.88	0.19
29年11月	30.93	0.06
12月	31.11	0.04
30年1月	30.85	0.09
2月	30.94	0.12
3月	30.79	0.14
4月	30.39	0.14
5月	30.43	0.07
6月	30.60	0.01
7月	30.89	0.29
8月	30.90	0.25
9月	30.97	0.27
10月	31.18	0.35
11月	31.22	0.29
12月	31.41	0.30

注：時系列表第3表の注を参照。

時系列表第5表

労働異動率

(事業所規模5人以上)

年月	入職率		離職率	
	前年差	ポイント	前年差	ポイント
	%	ポイント	%	ポイント
平成27年	2.14	0.09	2.03	0.05
28年	2.15	0.01	2.04	0.01
29年	2.15	0.00	2.04	0.00
30年	2.11	-0.04	2.02	-0.02
29年11月	1.76	-0.02	1.55	-0.01
12月	1.57	-0.05	1.52	0.08
30年1月	1.33	-0.07	1.58	-0.10
2月	1.59	0.05	1.75	-0.01
3月	1.84	-0.06	2.44	0.08
4月	5.59	-0.17	4.29	-0.05
5月	2.36	-0.04	2.13	0.01
6月	1.86	-0.08	1.70	-0.01
7月	1.86	0.03	1.80	0.07
8月	1.71	-0.01	1.79	-0.14
9月	1.73	-0.13	1.83	0.03
10月	2.08	-0.02	1.98	0.03
11月	1.73	-0.03	1.54	-0.01
12月	1.60	0.03	1.41	-0.11

注：時系列表第3表の注を参照。

時系列表第6表
実質賃金指数

(事業所規模5人以上) (平成27年平均=100)

年月	現金給与総額		きまって支給する給与	
	前年比	%	前年比	%
平成27年	100.0	-0.8	100.0	-0.7
28年	100.8	0.8	100.3	0.4
29年	100.6	-0.2	100.2	-0.1
30年	100.8	0.2	99.9	-0.3
29年11月	87.8	0.2	99.7	-0.2
12月	174.0	-0.4	99.7	-0.6
30年1月	85.3	-1.0	98.5	-0.9
2月	83.1	-1.0	98.7	-1.3
3月	89.2	0.5	100.4	-0.3
4月	87.0	-0.6	101.5	-0.1
5月	86.4	0.6	99.9	0.3
6月	141.0	2.0	100.9	0.2
7月	118.4	0.3	100.5	-0.3
8月	86.1	-0.9	99.2	-0.5
9月	84.0	-0.6	99.0	-1.0
10月	84.2	-0.6	99.5	-0.6
11月	88.5	0.8	100.0	0.3
12月	176.0	1.1	99.9	0.2

注1：時系列表第8表の注1を参照。
注2：実質賃金は、名目賃金指数を消費者物価指数（持家の帰属家賃を除く総合）で除して算出している。

時系列表第7表

時間当たり給与（パートタイム労働者）

(事業所規模5人以上)

年月	時間当たり給与	
	円	%
平成27年	1,069	1.4
28年	1,086	1.6
29年	1,111	2.3
30年	1,136	2.3
29年11月	1,116	2.1
12月	1,122	2.6
30年1月	1,136	2.7
2月	1,129	2.2
3月	1,123	2.2
4月	1,130	2.1
5月	1,135	2.1
6月	1,134	2.0
7月	1,134	1.9
8月	1,138	2.6
9月	1,143	2.6
10月	1,140	2.3
11月	1,142	2.3
12月	1,148	2.3

注1：時系列表第8表の注1を参照。
注2：時間当たり給与は、所定内給与を所定内労働時間で除して算出している。

時系列表第8表 季節調整済指数

(事業所規模5人以上)

(平成27年平均=100)

年月	現金給与総額		きまって支給する給与		総実労働時間		所定外労働時間		製造業		常用雇用	
	前年比	%	前年比	%	前年比	前年比	前年比	前年比	前年比	前年比	前年比	
												前年比
29年1月	100.7	-0.1	100.5	0.0	98.9	-0.6	99.4	2.1	100.2	0.4	103.3	0.2
2月	100.8	0.1	100.4	-0.1	99.6	0.7	99.8	0.4	101.3	1.1	103.5	0.2
3月	101.1	0.3	100.5	0.1	99.8	0.2	99.9	0.1	100.8	-0.5	103.7	0.2
4月	100.9	-0.2	100.6	0.1	98.9	-0.9	99.2	-0.7	101.0	0.2	104.2	0.5
5月	101.0	0.1	100.5	-0.1	98.7	-0.2	99.8	0.6	100.4	-0.6	104.4	0.2
6月	100.8	-0.2	100.6	-0.1	99.6	0.9	99.5	-0.3	100.5	0.1	104.6	0.2
7月	101.1	0.3	100.8	0.2	98.2	-1.4	99.2	-0.3	100.7	0.2	104.9	0.3
8月	101.1	0.0	100.7	-0.1	98.9	0.7	99.1	-0.1	100.8	0.1	105.0	0.1
9月	101.3	0.2	101.0	0.3	99.6	0.7	100.3	1.2	101.7	0.9	105.3	0.3
10月	101.0	-0.3	100.7	-0.3	99.5	-0.1	98.7	-1.6	102.4	0.7	105.6	0.3
11月	101.7	0.7	100.9	0.2	99.7	0.2	100.7	2.0	102.7	0.3	105.8	0.2
12月	101.6	-0.1	101.1	0.2	99.9	0.2	99.0	-1.7	102.8	0.1	105.9	0.1
30年1月	101.4	-0.2	101.3	0.2	98.8	-1.1	97.5	-1.5	102.9	0.1	105.1	-0.8
2月	101.7	0.3	101.0	-0.3	97.5	-1.3	98.9	1.4	103.7	0.8	105.3	0.2
3月	102.9	1.2	101.5	0.5	98.3	0.8	99.0	0.1	104.4	0.7	105.3	0.0
4月	101.1	-1.7	101.3	-0.2	97.6	-0.7	98.3	-0.7	104.2	-0.2	105.5	0.2
5月	102.4	1.3	101.6	0.3	99.4	1.8	100.7	2.4	104.0	-0.2	105.7	0.2
6月	103.7	1.3	101.6	0.0	98.6	-0.8	100.4	-0.3	103.1	-0.9	105.7	0.0
7月	102.5	-1.2	101.5	-0.1	97.8	-0.8	97.4	-3.0	101.4	-1.6	105.7	0.0
8月	101.7	-0.8	101.7	0.2	99.3	1.5	97.2	-0.2	100.2	-1.2	106.0	0.3
9月	102.0	0.3	101.4	-0.3	96.3	-3.0	96.6	-0.6	101.0	0.8	106.1	0.1
10月	102.1	0.1	101.8	0.4	99.3	3.1	98.7	2.2	103.5	2.5	106.3	0.2
11月	103.4	1.3	102.2	0.4	101.0	1.7	98.1	-0.6	103.9	0.4	106.5	0.2
12月	103.1	-0.3	101.7	-0.5	97.7	-3.3	94.7	-3.5	101.1	-2.7	106.7	0.2

注1：平成30年11月分確報から、平成24年以降において東京都の「500人以上規模の事業所」についても再集計した値（再集計値）に変更しており、従来の公表値とは接続しないことに注意。
注2：季節調整の方法は、センサス局法(X-12-ARIMAのなかのX-11デフォルト)による。
注3：平成24年1月分から平成29年12月までのデータを用いて季節調整値を計算し、平成30年1月分以降は予定季節要素を用いて季節調整値を計算した。

【参考資料】

毎月勤労統計における共通事業所による前年同月比の参考提供について

「公的統計の整備に関する基本的な計画」（平成30年3月6日閣議決定）に基づき、共通事業所による前年同月比について、以下のとおり参考提供します。

- (注1)平成30年11月分確報から、平成24年以降において東京都の「500人以上規模の事業所」についても再集計した値(再集計値)に変更しており、従来の公表値とは接続しないことに注意。
- (注2)共通事業所とは、「前年同月分」及び「当月分」ともに集計対象となった調査対象事業所のことである。平成30年から部分入替え方式の導入に伴い(詳細は17ページの利用上の注意6)を参照)、常に一部の調査事業所が前年も調査対象となっていることから共通事業所に限定した集計が可能となった。ただし、平成28年、29年の各月の値は、平成30年1月の部分入替え後も継続し調査対象となる事業所について計算した試算値である。
- (注3)共通事業所集計では、同一事業所の平均賃金などの変化をみるためのものであり、労働者数の変化の影響を除くため、前年同月も当月の労働者数をもとに月々の平均賃金などを計算している。
- (注4)共通事業所のみを用いて集計を行っているため、本系列に比べ、サンプルサイズが小さくなることに留意が必要である。

(賃金)

年月	調査産業計			調査産業計			調査産業計			調査産業計(就業形態計)	
	一般	パート	計	一般	パート	計	一般	パート	計	特別給与	
	%	%	%	%	%	%	%	%	%	%	
	現金給与総額			きまって支給する給与			所定内給与			所定外給与	特別給与
29年1月	1.8	1.8	-0.4	0.5	0.5	-0.3	0.6	0.6	-0.1	-0.8	30.9
2月	0.1	0.0	-0.3	0.5	0.3	-0.2	0.4	0.3	-0.1	0.8	-22.4
3月	0.3	0.3	-1.4	0.3	0.2	-1.2	0.3	0.3	-1.3	-0.4	1.7
4月	1.2	1.0	0.8	0.8	0.6	0.8	0.8	0.6	0.7	1.0	9.8
5月	0.6	0.4	1.3	0.9	0.7	1.3	0.9	0.7	1.2	0.9	-6.3
6月	0.6	0.4	0.6	0.6	0.4	1.1	0.7	0.5	1.0	-0.3	0.7
7月	-0.1	-0.2	0.2	0.3	0.3	0.4	0.3	0.2	0.7	0.9	-1.3
8月	1.3	1.3	-0.1	0.4	0.4	-0.2	0.4	0.3	0.0	1.2	19.3
9月	1.2	1.1	1.0	0.7	0.5	0.9	0.7	0.5	1.1	0.9	23.5
10月	0.5	0.3	0.6	0.5	0.4	0.5	0.6	0.4	0.7	0.0	-1.5
11月	1.5	1.4	1.3	0.6	0.4	1.2	0.5	0.3	1.3	1.9	16.0
12月	1.4	1.2	0.6	0.6	0.4	0.8	0.6	0.4	1.2	0.0	2.2
30年1月	0.3	0.4	0.6	0.5	0.6	0.8	0.6	0.6	1.1	0.2	-4.4
2月	0.8	1.0	0.0	0.5	0.7	0.1	0.6	0.8	0.1	-0.5	20.2
3月	1.2	1.4	0.7	0.7	0.9	0.6	0.6	0.8	0.6	1.9	7.2
4月	0.4	0.7	-0.2	0.3	0.5	0.0	0.1	0.4	0.1	1.6	4.0
5月	0.3	0.5	0.0	0.6	0.9	0.0	0.6	0.8	0.2	1.1	-6.4
6月	1.4	1.5	0.5	0.6	0.8	-0.2	0.5	0.6	-0.1	2.7	2.5
7月	0.7	0.9	0.0	0.3	0.4	0.1	0.3	0.4	0.1	0.3	1.8
8月	0.9	0.7	1.2	0.8	0.6	1.2	0.8	0.6	1.4	0.3	2.5
9月	0.1	0.2	-0.1	0.4	0.5	0.0	0.4	0.5	0.0	0.4	-12.1
10月	0.9	0.8	0.6	0.9	0.8	0.6	0.8	0.7	0.7	1.5	2.1
11月	1.0	0.8	1.6	1.2	1.1	1.6	1.2	1.1	1.8	1.0	-2.2
12月	2.0	2.0	-0.1	0.4	0.4	-0.3	0.6	0.6	-0.1	-1.6	3.4
年月	製造業(就業形態計)			卸売業,小売業(就業形態計)			医療,福祉(就業形態計)				
	現金給与総額	きまって支給する給与	所定内給与	現金給与総額	きまって支給する給与	所定内給与	現金給与総額	きまって支給する給与	所定内給与		
29年1月	1.4	0.7	0.6	2.6	0.5	0.6	1.8	0.3	0.2		
2月	1.1	1.2	0.8	-0.6	-0.2	0.0	0.2	0.6	0.7		
3月	1.3	0.9	0.5	3.6	0.8	0.7	0.9	0.6	0.8		
4月	1.9	0.9	0.3	1.8	0.9	1.1	0.8	0.7	0.8		
5月	1.1	1.5	1.0	0.1	0.9	1.0	1.2	1.1	1.2		
6月	2.1	1.0	0.7	2.8	1.0	1.2	2.0	0.8	0.9		
7月	0.9	1.0	0.5	-2.8	0.7	1.0	-0.9	0.5	0.6		
8月	0.9	1.6	1.1	2.0	0.1	0.4	1.0	0.6	0.6		
9月	2.9	1.7	1.3	1.9	0.4	0.8	1.2	1.5	1.5		
10月	1.7	1.6	0.9	-0.3	0.0	0.4	1.3	0.5	0.6		
11月	1.2	1.5	0.9	1.1	0.7	0.9	4.4	0.5	0.5		
12月	2.8	1.6	1.2	2.8	0.8	1.0	-1.8	0.5	0.5		
30年1月	0.4	1.2	1.0	0.9	0.7	0.7	2.5	1.3	1.3		
2月	0.8	0.7	0.6	0.6	1.1	1.1	1.4	1.0	1.1		
3月	2.5	1.3	1.0	3.3	1.0	0.6	2.5	1.4	1.3		
4月	1.1	1.1	1.0	0.6	1.1	0.6	0.6	0.9	0.8		
5月	1.2	1.4	1.4	1.3	0.8	0.7	0.5	0.9	0.8		
6月	3.6	1.2	1.1	2.0	0.5	0.2	-0.6	0.6	0.5		
7月	2.3	1.2	1.3	0.9	-0.3	-0.3	-1.0	0.2	0.2		
8月	1.6	1.1	1.5	0.6	0.6	0.5	1.7	1.2	1.5		
9月	-0.1	1.0	1.1	1.4	1.0	0.9	0.3	0.6	0.7		
10月	1.0	1.0	1.1	0.8	1.0	1.1	1.1	1.5	1.6		
11月	2.6	1.3	1.5	1.7	1.2	1.1	-0.3	1.5	1.8		
12月	3.2	0.4	1.0	1.7	1.1	1.1	1.2	1.2	1.5		

(労働時間)

年月	調査産業			調査産業			調査産業		
	計	一般	パート	計	一般	パート	計	一般	パート
	%	%	%	%	%	%	%	%	%
	総実労働時間			所定内労働時間			所定外労働時間		
29年 1月	-1.1	-1.1	-1.5	-1.0	-1.1	-1.4	-1.9	-1.4	-7.1
2月	-0.4	-0.2	-2.1	-0.5	-0.3	-2.0	0.0	0.0	-4.2
3月	-1.8	-1.7	-3.2	-1.9	-1.8	-3.2	-0.9	-1.3	-3.8
4月	-0.5	-0.5	-1.1	-0.5	-0.5	-1.2	-0.9	-0.7	0.0
5月	1.4	1.6	0.1	1.5	1.8	0.1	0.0	0.0	0.0
6月	0.0	0.0	-0.7	0.1	0.1	-0.7	-0.9	-1.4	0.0
7月	-0.6	-0.5	-1.0	-0.5	-0.4	-0.9	-1.9	-1.4	-3.8
8月	-0.9	-0.8	-2.2	-0.9	-0.7	-2.0	-1.0	-1.5	-7.4
9月	-0.3	-0.1	-1.0	-0.2	-0.1	-0.8	-1.9	-0.7	-8.0
10月	0.4	0.8	-1.4	0.6	0.9	-1.2	-1.8	-0.7	-8.0
11月	-0.1	0.1	-1.2	0.0	0.1	-1.0	-0.9	-0.7	-7.7
12月	0.3	0.5	-1.1	0.5	0.7	-0.8	-1.8	-1.3	-10.0
30年 1月	-0.4	-0.1	-1.0	-0.2	0.1	-1.0	-1.9	-1.4	0.0
2月	-2.0	-2.0	-1.8	-2.1	-2.1	-1.8	-0.9	-0.7	0.0
3月	-1.6	-1.7	-1.4	-1.8	-1.8	-1.3	0.0	-0.7	-3.6
4月	-1.6	-1.4	-1.7	-1.7	-1.5	-1.6	-0.9	0.0	-3.4
5月	0.4	0.9	-1.3	0.5	0.9	-1.2	0.0	0.7	-3.7
6月	-1.1	-1.0	-1.8	-1.2	-1.2	-1.7	0.9	0.7	-3.7
7月	-0.5	-0.2	-1.9	-0.4	-0.1	-1.8	-1.9	-1.4	-7.7
8月	0.6	0.9	-1.0	0.8	1.1	-1.0	-1.0	-0.8	-3.7
9月	-3.1	-3.2	-2.6	-3.2	-3.4	-2.6	-1.9	-1.4	-4.0
10月	-0.4	-0.3	-1.4	-0.4	-0.3	-1.4	0.0	0.0	0.0
11月	1.3	1.7	-0.6	1.6	2.0	-0.6	-1.8	-1.3	0.0
12月	-2.1	-2.2	-2.3	-2.0	-2.1	-2.2	-3.6	-3.4	-3.6
年月	製造業 (就業形態計)			卸売業, 小売業 (就業形態計)			医療, 福祉 (就業形態計)		
	総実労働時間	所定内労働時間	所定外労働時間	総実労働時間	所定内労働時間	所定外労働時間	総実労働時間	所定内労働時間	所定外労働時間
29年 1月	-0.9	-1.3	2.1	-1.6	-1.5	-4.0	-1.4	-1.4	0.0
2月	0.9	0.5	3.8	-0.8	-0.6	-5.5	-1.4	-1.5	0.0
3月	-1.2	-1.9	5.0	-2.4	-2.2	-5.2	-1.9	-1.9	-1.7
4月	0.2	-0.3	5.7	-0.6	-0.5	-2.5	-0.8	-0.7	-1.7
5月	2.1	1.8	4.9	0.8	1.1	-4.1	1.2	1.3	0.0
6月	0.7	0.5	3.2	-0.3	-0.1	-4.2	0.1	0.1	0.0
7月	0.1	-0.4	5.1	-0.3	-0.1	-4.0	-0.5	-0.5	0.0
8月	-0.3	-0.8	4.7	-1.2	-0.7	-8.8	-0.5	-0.7	4.2
9月	0.6	0.1	5.1	-0.4	0.1	-7.7	0.6	0.5	4.1
10月	1.1	0.6	5.7	-0.2	0.2	-6.3	0.7	0.8	0.0
11月	0.9	0.5	4.8	-0.2	0.1	-5.0	0.2	0.2	0.0
12月	1.0	0.8	2.4	-0.5	-0.2	-4.9	0.5	0.5	0.0
30年 1月	0.5	0.4	2.0	-0.6	-0.4	-3.8	-0.3	-0.5	3.8
2月	-1.8	-2.2	1.8	-2.2	-2.1	-3.9	-2.2	-2.4	3.8
3月	-0.9	-1.3	2.9	-0.9	-1.0	1.3	-1.2	-1.4	1.9
4月	-1.2	-1.4	1.2	-1.1	-1.2	0.0	-1.8	-2.1	3.8
5月	1.1	1.2	0.0	-0.1	-0.1	0.0	0.4	0.1	7.8
6月	-0.1	-0.2	1.2	-0.8	-1.0	2.7	-1.8	-1.9	0.0
7月	-0.4	-0.4	-0.6	-1.6	-1.6	-1.3	0.1	0.0	2.0
8月	0.6	0.9	-1.9	0.2	0.2	0.0	1.5	1.5	0.0
9月	-2.6	-2.7	-2.4	-2.7	-2.8	-1.4	-3.0	-3.0	-1.9
10月	-0.8	-0.7	-1.2	-1.4	-1.5	0.0	0.9	1.0	0.0
11月	1.8	2.3	-2.8	0.7	0.8	0.0	2.0	2.0	1.8
12月	-2.3	-1.9	-6.1	-1.4	-1.4	-1.2	-1.8	-1.7	-3.6

【参考資料2】

従来の公表値の参考提供

平成30年11月分確報から、掲載する数値を、従来公表してきた値から、平成24年以降において東京都の「500人以上規模の事業所」についても復元して再集計した値（再集計値）に変更しましたが、時系列比較の観点から、従来の公表値に接続する従来の方法で集計した値を引き続き参考提供いたします。

ご利用の際には、平成16年から平成29年までの間、東京都の「500人以上規模の事業所」について復元が行われていない数値であることにご注意ください。

※復元とは、抽出調査を行った際に行うべき統計の処理で母集団の調査結果として扱うための計算。

(賃金、調査産業計、5人以上)

年月	現金給与総額			きまって支給する給与			所定内給与			所定外給与		特別給与	
	実数	指数	前年 同月比	実数	指数	前年 同月比	実数	指数	前年 同月比	実数	前年 同月比	実数	前年 同月比
	円	%	%	円	%	%	円	%	%	円	%	円	%
平成													
29年 1月	269,790	86.1	0.3	257,429	99.3	0.4	238,106	99.4	0.6	19,323	-0.2	12,361	-2.0
2月	262,845	83.9	0.4	258,975	99.9	0.1	239,379	99.9	0.2	19,596	0.5	3,870	3.7
3月	278,677	88.9	0.0	260,744	100.6	-0.1	240,840	100.5	-0.1	19,904	-0.6	17,933	1.7
4月	275,224	87.8	0.5	264,214	101.9	0.4	243,812	101.7	0.4	20,402	-0.2	11,010	3.7
5月	269,968	86.1	0.6	259,541	100.1	0.5	240,522	100.4	0.7	19,019	0.3	10,427	1.3
6月	433,043	138.2	0.4	261,765	101.0	0.5	242,744	101.3	0.5	19,021	-0.1	171,278	0.4
7月	370,823	118.3	-0.6	261,634	100.9	0.5	242,456	101.2	0.5	19,178	0.2	109,189	-3.1
8月	273,886	87.4	0.7	259,426	100.1	0.4	240,450	100.3	0.2	18,976	1.3	14,460	5.7
9月	267,248	85.3	0.9	260,933	100.7	0.7	241,957	101.0	0.7	18,976	1.2	6,315	10.6
10月	267,433	85.3	0.2	261,128	100.7	0.3	241,415	100.7	0.3	19,713	-0.1	6,305	0.2
11月	277,885	88.7	0.9	261,419	100.8	0.4	241,085	100.6	0.3	20,334	1.9	16,466	7.9
12月	551,896	176.1	0.9	262,041	101.1	0.6	241,753	100.9	0.6	20,288	0.6	289,855	1.0
30年 1月	272,902	87.1	1.2	260,186	100.4	1.1	240,835	100.5	1.1	19,351	0.1	12,716	2.9
2月	265,434	84.7	1.0	260,571	100.5	0.6	240,900	100.5	0.6	19,671	0.4	4,863	25.7
3月	284,367	90.7	2.0	263,976	101.8	1.2	243,643	101.7	1.2	20,333	2.2	20,391	13.7
4月	276,663	88.3	0.6	266,570	102.8	0.9	245,791	102.6	0.9	20,779	1.8	10,093	-8.3
5月	275,508	87.9	2.1	263,179	101.5	1.4	243,775	101.7	1.3	19,404	2.0	12,329	18.2
6月	447,206	142.7	3.3	265,087	102.3	1.3	245,397	102.4	1.1	19,690	3.5	182,119	6.3
7月	376,619	120.2	1.6	264,333	102.0	1.1	244,851	102.2	1.0	19,482	1.6	112,286	2.8
8月	276,123	88.1	0.8	262,846	101.4	1.3	243,632	101.7	1.4	19,214	1.3	13,277	-8.2
9月	269,656	86.0	0.8	262,820	101.4	0.7	243,798	101.7	0.7	19,022	0.2	6,836	8.3
10月	271,318	86.6	1.5	264,863	102.2	1.5	244,813	102.2	1.5	20,050	1.7	6,455	2.4
11月	284,185	90.7	2.3	265,417	102.4	1.6	244,815	102.2	1.6	20,602	1.3	18,768	14.0
12月	561,878	179.3	1.8	264,242	101.9	0.8	244,022	101.8	0.9	20,220	-0.3	297,636	2.7

(労働時間、調査産業計、5人以上)

年月	総実労働時間			所定内労働時間			所定外労働時間		
	実数	指数	前年 同月比	実数	指数	前年 同月比	実数	指数	前年 同月比
	時間	%	%	時間	%	%	時間	%	%
平成									
29年 1月	133.8	92.6	-1.1	123.2	92.3	-1.2	10.6	96.4	0.7
2月	142.2	98.4	-0.5	131.3	98.4	-0.7	10.9	99.1	1.5
3月	144.7	100.1	-1.7	133.3	99.9	-1.9	11.4	103.6	1.5
4月	148.0	102.4	-0.7	136.6	102.3	-0.8	11.4	103.6	0.6
5月	139.6	96.6	1.0	129.0	96.6	1.0	10.6	96.4	1.6
6月	149.1	103.2	0.1	138.4	103.7	0.0	10.7	97.3	0.7
7月	145.9	101.0	-0.4	135.1	101.2	-0.6	10.8	98.2	0.6
8月	139.2	96.3	-0.8	128.9	96.6	-0.9	10.3	93.6	0.6
9月	144.0	99.7	0.0	133.1	99.7	-0.2	10.9	99.1	1.5
10月	144.5	100.0	0.8	133.4	99.9	0.7	11.1	100.9	0.7
11月	145.6	100.8	0.2	134.3	100.6	0.1	11.3	102.7	1.5
12月	144.2	99.8	0.5	132.8	99.5	0.4	11.4	103.6	1.5
30年 1月	133.8	92.6	0.0	123.4	92.4	0.1	10.4	94.5	-2.0
2月	139.0	96.2	-2.2	128.2	96.0	-2.4	10.8	98.2	-0.9
3月	142.7	98.8	-1.3	131.4	98.4	-1.5	11.3	102.7	-0.9
4月	146.2	101.2	-1.2	134.8	101.0	-1.3	11.4	103.6	0.0
5月	140.8	97.4	0.8	130.1	97.5	0.9	10.7	97.3	0.9
6月	147.7	102.2	-1.0	136.9	102.5	-1.2	10.8	98.2	0.9
7月	145.3	100.6	-0.4	134.7	100.9	-0.3	10.6	96.4	-1.8
8月	140.0	96.9	0.6	129.9	97.3	0.7	10.1	91.8	-1.9
9月	139.1	96.3	-3.4	128.6	96.3	-3.4	10.5	95.5	-3.6
10月	144.0	99.7	-0.3	133.0	99.6	-0.3	11.0	100.0	-0.9
11月	147.6	102.1	1.3	136.4	102.2	1.6	11.2	101.8	-0.9
12月	141.1	97.6	-2.2	130.2	97.5	-2.0	10.9	99.1	-4.3

注1：平成16年から平成29年までの間、東京都の「500人以上規模の事業所」について復元が行われていない数値であることに注意。
注2：平成30年1月以降は、東京都の「500人以上規模の事業所」についても復元が行われている。

【参考資料3】

再集計値と従来公表値に係る留意点

1) 再集計値について

東京都の「500人以上規模の事業所」について抽出調査を行い、その場合に行う必要のある統計的処理である復元を行っていなかった平成16年から平成29年までの期間のうち、復元に必要なデータ等が存在する平成24年以降について復元して再集計した値。実際の調査において採用した抽出率に基づいて復元しているため、統計処理的にはより有効な母集団推計となっている。

主な再集計値と従来公表値の比較については、別添に掲載している。また、更に詳細なデータは政府統計の総合窓口(e-Stat)

(<https://www.e-stat.go.jp/stat-search/files?page=1&toukei=00450071&tstat=000001011791>)を参照してください。

2) 従来公表値について

平成16年から平成29年までの間、東京都の「500人以上規模の事業所」について本来全数調査を行うべきところ抽出調査を行い、その場合に行う必要のある統計的処理である復元を行わずに集計した値。

時系列比較の観点から引き続き提供していく。

3) 再集計値における季節調整の取り扱いについて

今後の公表値においては、平成24年1月分から平成29年12月分までのデータを用いて季節調整値を計算し、平成30年1月分以降は予定季節要素を用いて季節調整値を計算している。

毎月勤労統計調査（通称「まいきん」） の調査結果は、広い分野で利用されています！

まいきんはいろいろ役立つ情報源

- ★ 労働災害の休業補償、労働保険の保険給付額の改定で使用
- ★ 失業給付の額の算定に使用
- ★ 内閣府の「月例経済報告」（閣議報告）や「景気動向指数」に使われる景気判断資料
- ★ 民間企業の経営判断や賃金など労働条件決定の際の資料
- ★ 民事事件、交通事故などの逸失利益補償額の算定資料

鳥取県の賃金・労働時間及び雇用の動き
対前年増減率の推移（調査産業計 事業所規模30人以上）

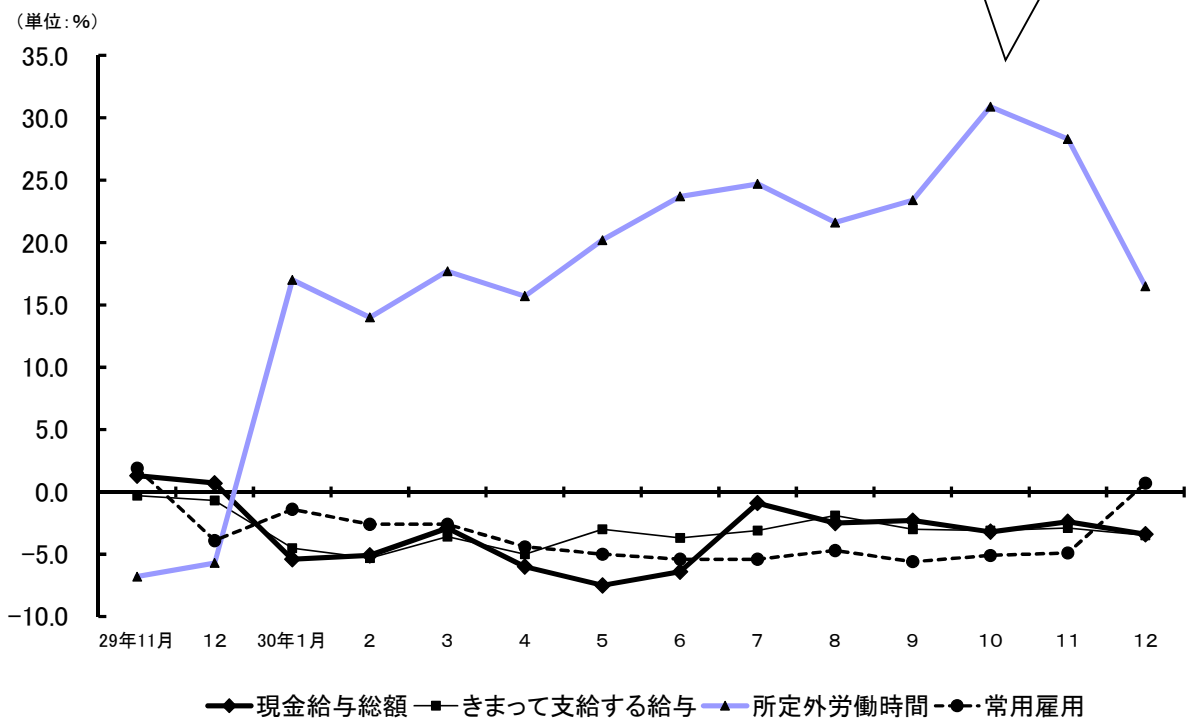

賃金、労働時間、
雇用の毎月の動きが
わかります！

毎月勤労統計調査についてのご理解とご協力をよろしくお願いいたします。

毎月勤労統計調査についての問合せ先

鳥取県地域振興部統計課経済統計担当

〒680-8570 鳥取市東町1-220 電話 (0857) 26-7107

ホームページアドレス

<https://www.pref.tottori.lg.jp/toukei/maikin/>

メールアドレス toukei@pref.tottori.lg.jp