

# 1 総 説

## 1・1 沿 革

- 昭和23年8月 昭和23年厚生省三局長通達「地方衛生研究所設置要綱」に基づき、「鳥取県衛生研究所設置規程」の制度により鳥取県衛生試験所及び鳥取県細菌検査所が廃止統合され、鳥取市東町一丁目220番地に鳥取県衛生研究所が設置された。
- 昭和28年8月 鳥取市吉方271番地の1に木造二階建庁舎が新築移転した。
- 昭和38年5月 従来の主任制を廃し、庶務係、理化学試験科、細菌検査科の一係二科制に改組された。
- 昭和44年3月 鳥取市松並町二丁目470番地に鉄筋コンクリート三階建庁舎が新築され移転した。
- 昭和45年4月 機構の強化を図るため、庶務係を総務課に、理化学試験科を、食品化学科と環境公害科に分離改組するとともに細菌検査科を微生物科に改称し一課三科制になった。
- 昭和48年3月 公害関係業務の増加と機器整備のため、鉄筋コンクリート三階建の庁舎が増築された。
- 昭和48年4月 従来の環境公害科を水質調査科、水質環境科、大気騒音科に分科改組し、一課五科制に強化された。
- 昭和51年3月 廃水処理施設を新設した。

## 1・2 施設の概要

〔旧館〕

- |   |     |      |                |
|---|-----|------|----------------|
| 1 | 構 造 | 本 館  | 鉄筋コンクリート造      |
|   |     |      | 3階建 延1,010.87㎡ |
|   |     | 附属建物 | 補強コンクリートブロック造  |
|   |     |      | 平屋建 延72.00㎡    |

- |   |       |             |
|---|-------|-------------|
| 2 | 総 工 費 | 61,009 千円   |
| 3 | 起 工   | 昭和43年10月18日 |
| 4 | 完 工   | 昭和44年3月28日  |

〔新館〕

- |   |       |              |
|---|-------|--------------|
| 1 | 構 造   | 鉄筋コンクリート造    |
|   |       | 三階建 延856.73㎡ |
| 2 | 総 工 費 | 63,800 千円    |

- 3 起 工 昭和 47 年 9 月 20 日
- 4 完 工 昭和 48 年 3 月 31 日

建 物 平 面 図

一 階

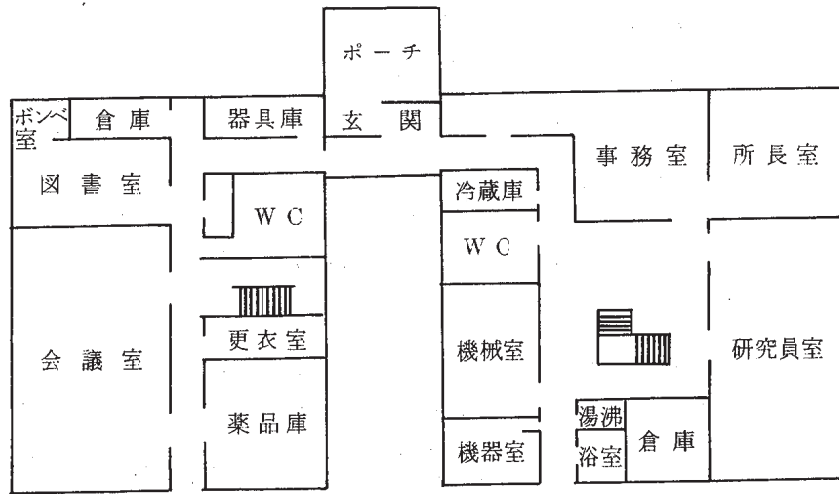

二 階

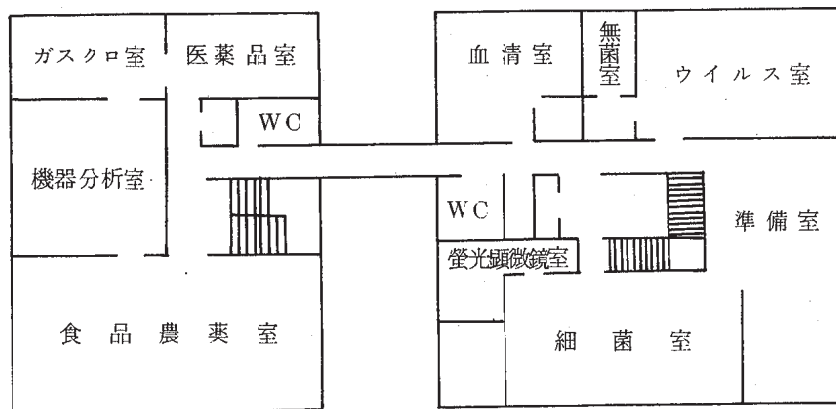

三 階

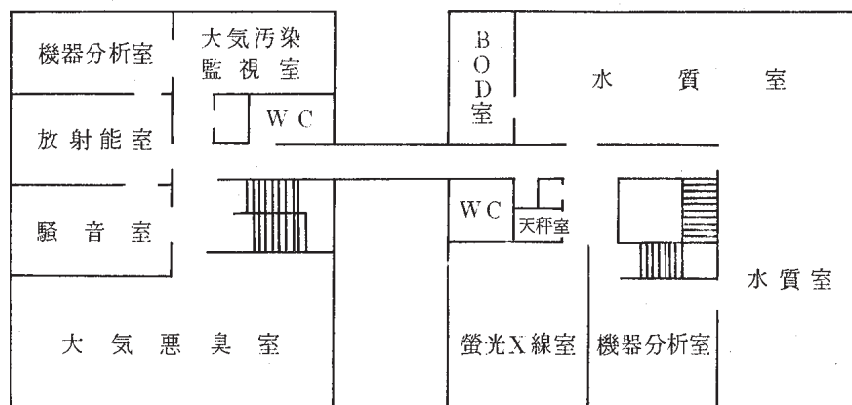

附属建物

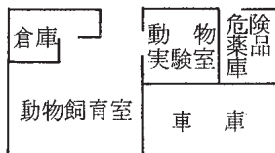

廃水処理施設

- 1 構造 鉄骨ブロック造  
平屋・一部二階建 延 45 m<sup>2</sup>
- 2 総工費 29,330 千円
- 3 起工 昭和 51 年 1 月 16 日
- 4 完工 昭和 51 年 3 月 25 日

### 1・3 機構及び業務内容

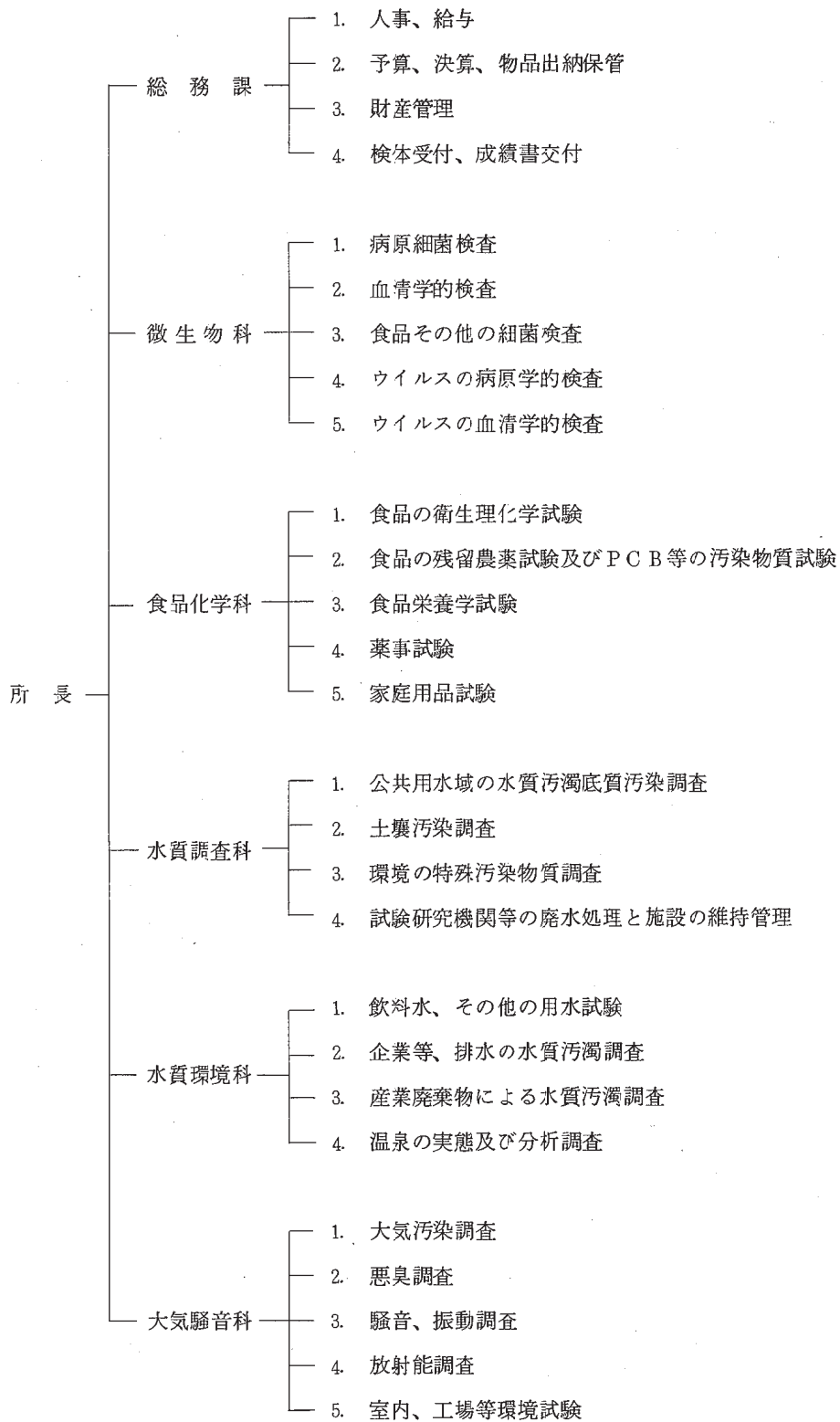

### 1・4 職員の配置

( S 55. 9. 1 現在 )

職 種	区 分	定員	現員	所長	現 員 内 訳					
					総務課	微 生 物 科	食 品 化 学 科	水 質 調 査 科	水 質 環 境 科	大 気 騒 音 科
技術吏員(所 長)			1	1						
事務吏員(課 長)			1	1						
技術吏員(科 長)			5			1	1	1	1	1
事務吏員(課長補佐)			1	1						
事務吏員(主任主事)			1	1						
技術吏員(研 究 員)			15			4	3	3	2	3
自動車整備士 技術吏員 検査助手 ボイラー技士			5	2			1	1		1
計		29	29	1	5	5	5	5	3	5

### 1・5 事務分掌

( S 55. 9. 1 現在 )

課(科名)	職 名	氏 名	分 掌 事 務	備 考
	所 長	本 多 哲 雄		
総 務 課	課 長	小 林 高 明	課内総括	
	課長補佐	浜 田 昭 夫	歳出、庁舎物品管理	
	主任(主事)	田 中 昭 子	歳入、給与、給付、職員厚生	
	自動車整備士	田 中 守 親	自動車運転管理	
	ボイラー技士 兼検査助手	山 口 美 佐 男	ボイラー運転、文書収発、事務補助	
微 生 物 科	科 長	寺 谷 巖	科内総括、食中毒検査	
	研 究 員	田 中 球 英	細菌、原虫寄生虫検査	
	研 究 員	山 内 佳 見	病原菌、梅毒検査	
	研 究 員	井 上 睦 子	ウイルスの血清学的検査、伝染病 予測調査	
	研 究 員	石 田 茂	ウイルス検査、人畜共通微生物検査、実験動物管理	

課(科名)	職名	氏名	分掌事務	備考
食品化学科	科長	浅井 篤	科内総括、医薬品試験	
	研究員	谷口 富久子	家庭用品試験、食品の残留農薬試験、食品の栄養的試験	
	研究員	林田 博通	食品の重金属試験、母乳の残留農薬・P C B試験、畜産物中の合成抗菌剤試験	
	研究員	田中 長義	食品のP C B、添加物試験、食品の残留農薬、飲食用器具容器包装試験	
	検査助手	高田 弘子	試験研究補助	
水質調査科	科長	安田 満夫	科内総括、廃水処理施設の管理、湖沼、海域水質調査	
	研究員	油井 磊輔		
	研究員	寛 一郎	公共用水域の底質土壌汚染調査、重金属P C B汚染物質の調査	
	研究員	三田 正之	河川水質調査、公共用水域水質委託試験	
	検査助手	坂田 裕子	試験研究補助	
水質環境科	科長	平野 温馬	科内総括、温泉調査	
	研究員	森田 俊一	産業廃棄物試験、飲料水・用水試験	
	研究員	松田 純子	排水試験、企業排水・し尿処理施設指導	
大気騒音科	科長	宮田 年彦	科内総括	
	研究員	永美 敏正	騒音振動、環境試験、放射能調査	
	研究員	稲村 正博	ばい煙、悪臭調査	
	研究員	畦崎 俊敬	大気汚染調査	
	検査助手	谷口 早苗	試験研究補助	

1・6 予算及び決算

1・6・1 歳入決算

(単位：円)

科目名	予算令達額	調定額	収入済額	不納欠損額	収入未済額
使用料及び手数料	503,000	1,152,530	1,152,530	0	0
手数料	503,000	1,152,530	1,152,530	0	0
衛生手数料	503,000	1,152,530	1,152,530	0	0
衛生手数料	503,000	1,152,530	1,152,530	0	0
衛生試験検査手数料	503,000	1,152,530	1,152,530	0	0
諸収入	50,000	126,322	126,322	0	0
雑収入	50,000	126,322	126,322	0	0
雑収入	50,000	126,322	126,322	0	0
雑収入	50,000	126,322	126,322	0	0
財産収入	—	9,360	9,360	0	0
財産売払収入	—	9,360	9,360	0	0
物品売払収入	—	9,360	9,360	0	0
物品売払収入	—	9,360	9,360	0	0
合計	553,000	1,288,212	1,288,212	0	0

(附記) 別に鳥取県収入証紙収入 6,243,900円

1・6・2 歳出決算

(単位：円)

科目名	予 算 額			支出済額	不用額
	予算令達額	流用増減額	予算現額		
衛生費	32,342,180	0	32,342,180	32,342,180	0
公衆衛生費	19,233,700	0	19,233,700	19,233,700	0
公衆衛生総務費	125,000	0	125,000	125,000	0
職員手当等	125,000	0	125,000	125,000	0
児童手当	125,000	0	125,000	125,000	0
予防費	500,000	0	500,000	500,000	0
旅費	196,000	0	196,000	196,000	0
普通旅費	196,000	0	196,000	196,000	0
需用費	296,000	0	296,000	296,000	0

(単位:円)

科目名	予 算 額			支出済額	不用額
	予算令達額	流用増減額	予算現額		
食糧費	6,000	0	6,000	6,000	0
その他の需用費	290,000	0	290,000	290,000	0
役務費	8,000	0	8,000	8,000	0
母子衛生費	141,000	0	141,000	141,000	0
旅費	14,000	0	14,000	14,000	0
普通旅費	14,000	0	14,000	14,000	0
需用費	125,000	0	125,000	125,000	0
その他の需用費	125,000	0	125,000	125,000	0
役務費	2,000	0	2,000	2,000	0
衛生研究所費	17,509,200	0	17,509,200	17,509,200	0
報酬	1,066,600	0	1,066,600	1,066,600	0
共済費	105,087	0	105,087	105,087	0
賃金に係るもの	105,087	0	105,087	105,087	0
報酬費	10,500	0	10,500	10,500	0
旅費	1,614,856	0	1,614,856	1,614,856	0
普通旅費	1,614,856	0	1,614,856	1,614,856	0
需用費	11,325,214	0	11,325,214	11,325,214	0
食糧費	19,000	0	19,000	19,000	0
その他の需用費	11,306,214	0	11,306,214	11,306,214	0
役務費	826,000	0	826,000	826,000	0
委託料	2,241,730	0	2,241,730	2,241,730	0
使用料及び賃借料	19,400	0	19,400	19,400	0
備品購入費	1,422,000	0	1,422,000	1,422,000	0
負担金補助金及び交付金	38,000	0	38,000	38,000	0
公課費	22,000	0	22,000	22,000	0
衛生試験検査機器整備費	958,000	0	958,000	958,000	0
備品購入費	958,500	0	958,500	958,500	0
環境衛生費	12,978,900	0	12,978,900	12,978,900	0
食品衛生指導費	466,100	0	466,100	466,100	0



(単位：円)

科目名	予 算 額			支出済額	不用額
	予算令達額	流用増減額	予算現額		
旅 費	154,100	0	154,100	154,100	0
普通旅費	154,100	0	154,100	154,100	0
需用費	3,212,000	0	3,212,000	3,212,000	0
その他の需用費	3,212,000	0	3,212,000	3,212,000	0
備品購入費	100,000	0	100,000	100,000	0
環境衛生指導費	550,000	0	550,000	550,000	0
旅 費	45,000	0	45,000	45,000	0
普通旅費	45,000	0	45,000	45,000	0
需用費	505,000	0	505,000	505,000	0
その他の需用費	505,000	0	505,000	505,000	0
環境保全費	8,962,800	0	8,962,800	8,962,800	0
報 償 費	48,000	0	48,000	48,000	0
旅 費	1,483,300	0	1,483,300	1,483,300	0
普通旅費	1,483,300	0	1,483,300	1,483,300	0
需用費	6,088,000	0	6,088,000	6,088,000	0
その他の需用費	6,088,000	0	6,088,000	6,088,000	0
役 務 費	15,000	0	15,000	15,000	0
使用料及び賃借料	767,500	0	767,500	767,500	0
備品購入費	561,000	0	561,000	561,000	0
医 薬 費	129,580	0	129,580	129,580	0
薬 務 費	105,790	0	105,790	105,790	0
旅 費	105,790	0	105,790	105,790	0
普通旅費	105,790	0	105,790	105,790	0
鳥取看護専門学校費	23,790	0	23,790	23,790	0
需用費	23,790	0	23,790	23,790	0
その他の需用費	23,790	0	23,790	23,790	0
農 林 水 産 業 費	101,500	0	101,500	101,500	0
林 業 費	60,000	0	60,000	60,000	0
造 林 費	60,000	0	60,000	60,000	0

(単位：円)

科 目 名	予 算 額			支 出 済 額	不 用 額
	予算令達額	流用増減額	予算現額		
需 用 費	60,000	0	60,000	60,000	0
その他の需用費	60,000	0	60,000	60,000	0
水 産 業 費	41,500	0	41,500	41,500	0
漁 港 建 設 費	41,500	0	41,500	41,500	0
需 用 費	41,500	0	41,500	41,500	0
その他の需用費	41,500	0	41,500	41,500	0
商 工 費	30,000	0	30,000	30,000	0
二 鉱 業 総 務 費	30,000	0	30,000	30,000	0
需 用 費	30,000	0	30,000	30,000	0
その他の需用費	30,000	0	30,000	30,000	0
土 木 費	313,112	0	313,112	313,112	0
河 川 海 岸 費	96,000	0	96,000	96,000	0
河 川 総 務 費	96,000	0	96,000	96,000	0
旅 費	36,000	0	36,000	36,000	0
普 通 旅 費	36,000	0	36,000	36,000	0
需 用 費	60,000	0	60,000	60,000	0
その他の需用費	60,000	0	60,000	60,000	0
港 湾 費	35,700	0	35,700	35,700	0
港 湾 建 設 費	35,700	0	35,700	35,700	0
需 用 費	35,700	0	35,700	35,700	0
その他の需用費	35,700	0	35,700	35,700	0
都 市 計 画 費	181,412	0	181,412	181,412	0
都 市 開 発 事 業 費	181,412	0	181,412	181,412	0
旅 費	17,547	0	17,547	17,547	0
普 通 旅 費	17,547	0	17,547	17,547	0
需 用 費	163,865	0	163,865	163,865	0
その他の需用費	163,865	0	163,865	163,865	0
合 計	32,996,840	0	32,996,840	32,996,840	0