

# 道 路 台 帳 付 図

鳥 取 県

調整年月	平成 28 年 12 月	図面縮尺	1 : 1000	路線コード	21-6	道路種別	主要地方道	路線名	津山智頭八東線	区間	37-1~37-11	図面番号	65-34
------	--------------	------	----------	-------	------	------	-------	-----	---------	----	------------	------	-------

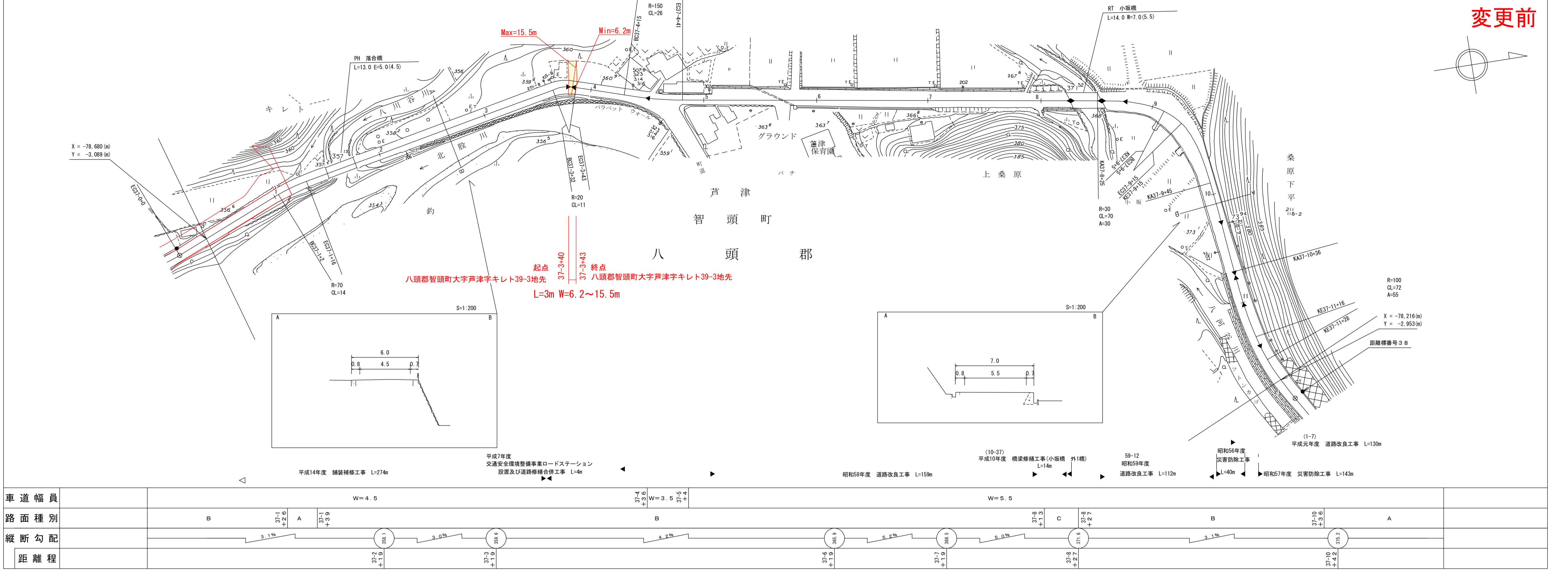

有限会社サン技術コンサルタント

この地図は、建設省国土院の承認を得て、建設省の測量標及び測量成果を使用して作成したものである。(測図番号) 昭55 中公第44号

# 道 路 台 帳 付 図

鳥 取 県

調整年月	平成 30 年 2 月	図面縮尺	1 : 1000	路線コード	21-6	道路種別	主要地方道	路線名	津山智頭八東線	区間	37-1~37-11	図面番号	65-34
------	-------------	------	----------	-------	------	------	-------	-----	---------	----	------------	------	-------

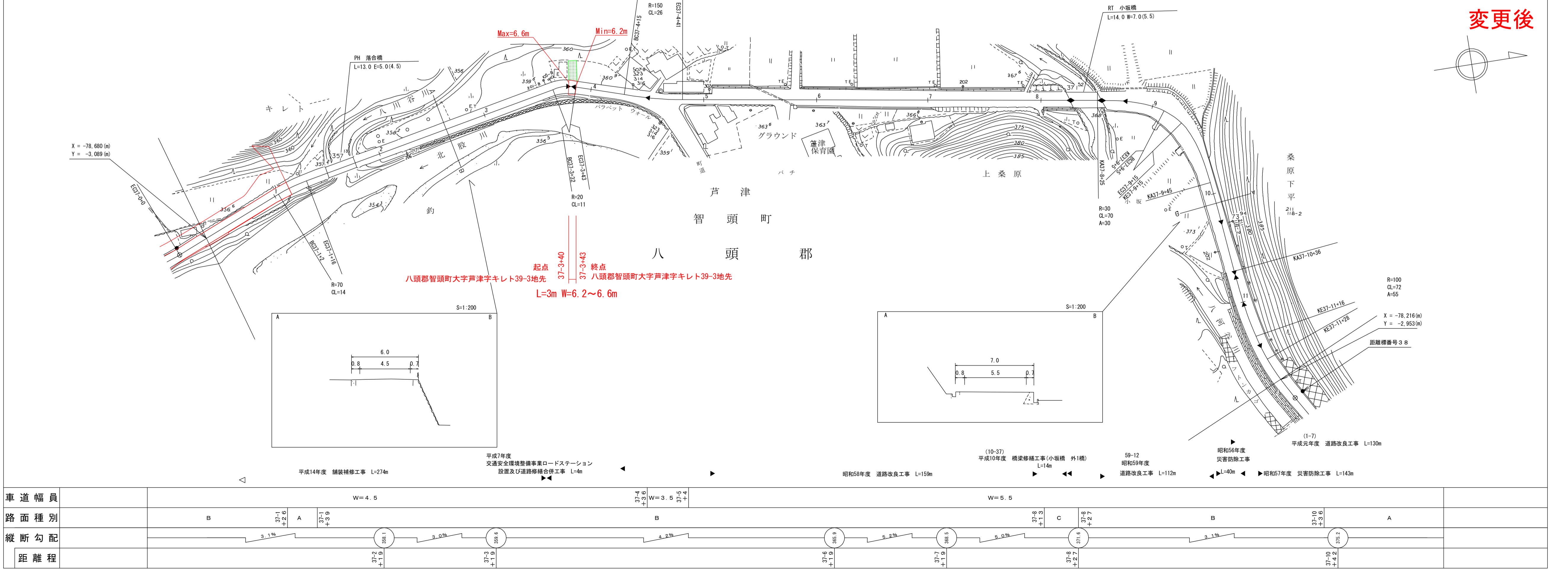

株式会社サン技術コンサルタント

この地図は、建設省国土院の承認を得て、建設省の測量標及び測量成果を使用して作成したものである。(測図番号) 昭55 中公第44号