



鳥教財第26号  
令和8年4月30日

鳥取県知事 平井 伸治 様

公益財団法人鳥取県教育文化財団  
理事長 柳楽 利明  
(公 印 省 略)

令和7年度鳥取県立大山青年の家事業報告書の提出について (送付)

このことについて、鳥取県立大山青年の家の管理運営に関する協定書第9条の規定により別添のとおり提出します。

令和7年度（令和7年4月～令和8年3月分）

鳥取県立大山青年の家委託業務等状況報告書

指定管理者 公益財団法人鳥取県教育文化財団 大山青年の家

1 管理施設の管理業務の実施状況及び利用者の利用状況及び増減理由

1) 管理施設の管理業務の実施状況

① 検査点検等の状況 再委託のほか、自主点検などで法令に合致した施設の安全衛生を保った。

①検査点検等の状況

月別	検査、点検等の内容	実施日	業者名	特記事項
年間	AEDバッテリー目視点検	毎日	職員	
4月	浄化槽点検	4/4.11.18.25		
	非常用発電機・電気設備点検	4/22		
	定期清掃	4/23		
	消火器等 掃除後所内点検	4/27		
5月	浄化槽点検	5/9.16.23.30		
	非常用発電機・電気設備点検	5/21		
	空気環境測定	5/19		
	害虫駆除	5/12		
6月	浄化槽点検	6/5.13.20.26		
	非常用発電機・電気設備点検	6/25		
	定期清掃	6/23		
	消火器、誘導灯等点検	6/26		
7月	浄化槽点検	7/4.11.18.25		
	非常用発電機・電気設備点検	7/23		
	空気環境測定	7/21		
	定期清掃	7/14		
8月	浄化槽点検	8/1.8.22.29		
	非常用発電機・電気設備点検	8/22		
	定期清掃	8/25		
	消火器誘導灯点検	8/29		
9月	浄化槽点検	9/4.12.19.26		
	非常用発電機電気設備点検	9/17		
	空気環境測定	9/29		
	定期清掃	9/29		
10月	鼠・昆虫類防除施工	9/22		
	消火器誘導灯点検	9/25		
	浄化槽点検	10/3.9.17.24		
	浄化槽汚泥抜き取り	10/27		
	非常用発電機・電気設備点検	10/22		
	定期清掃	10/27		
	屋内貯蔵所(油庫)点検			
	ボイラー性能検査	10/16		
小型ボイラー(給湯)点検	10/15			
消火器誘導灯点検	10/25			
地下タンク漏洩検査	10/23			

11月	浄化槽点検	11/7.14.21.28		
	非常用発電機・電気設備点検	11/11		
	空気環境測定	11/17		
	定期清掃	11/17		
	浄化槽法定点検	11/12		
12月	浄化槽点検	12/5.12.19.25		
	非常用発電機・電気設備点検	12/18		
	消防設備点検	12/1		
	定期清掃	12/22		
	浴槽レジオネラ菌検査	12/4		
1月	浄化槽点検	1/9.16.23.29		
	非常用発電機・電気設備点検	1/21		
	定期清掃	1/26		
	空気環境測定	1/26		
	消火器誘導灯点検	1/23		
2月	浄化槽点検	2/6.13.20.27		
	非常用発電機・電気設備点検	2/28		
	定期清掃	2/16		
	消火器誘導灯点検	2/21		
3月	浄化槽点検	3/6.13.19.27		
	非常用発電機・電気設備点検	3/18		
	空気環境測定	3/30		
	定期清掃	3/23		
	消火器誘導灯点検	3/18		

② 修繕等実績

月 日	金額(円)	業者名等
7月7日	69,674	
8月12日	111,100	
10月6日	67,100	
10月20日	67,100	
10月27日	67,100	
10月28日	66,000	
11月11日	58,300	

③ 第三者への業務委託、賃貸借契約の状況  
別紙1のとおり

④ 貸与物品の管理の状況  
別紙2のとおり

⑤ 公用車の管理状況

- ・ 運航日誌に記録
- ・ 車検満了日 令和7年7月26日 (平成16年7月登録) 令和7年7月8日検査
- ・ 任意保険 JA (対人・対物:無制限)
- ・ 年間走行距離(99,219km~104,990km)5,771Km

⑥ エネルギー使用量・購入量の推移

別紙3のとおり

2) 利用者の利用状況及び増減理由

① 月別利用者数の推移(対前年比較)

夏のグループ利用、冬のグループ利用とも増加し、利用者数は前年度を大きく上回った。

利用者数 (人)		4月	5月	6月	7月	8月	9月	10月	11月	12月	1月	2月	3月	合計
R7年度		1,292	2,332	3,913	2,585	5,402	4,075	3,301	3,014	1,437	2,567	2,322	1,927	34,167
R6年度		1,423	2,273	3,482	2,905	3,662	2,695	2,519	1,687	465	1,709	1,987	831	25,638
対前年増減		-131	59	431	-320	1,740	1,380	782	1,327	972	858	335	1,096	8,529
対前年比率		90.8%	102.6%	112.4%	89.0%	147.5%	151.2%	131.0%	178.7%	309.0%	150.2%	116.9%	231.9%	133.3%

② 月別利用団体数の推移(対前年比較) ※過去最高の団体数

団体数		4月	5月	6月	7月	8月	9月	10月	11月	12月	1月	2月	3月	合計
R7年度		23	34	48	63	108	53	52	52	27	52	63	32	507
R6年度		21	34	51	61	85	43	45	43	16	46	50	22	517
対前年増減		2	0	-3	2	23	10	7	9	12	11	15	18	406
対前年比率		109.5%	100.0%	94.1%	103.3%	127.1%	123.3%	115.6%	120.9%	180.0%	126.8%	131.3%	228.6%	121.2%

118.8 113.0 126.0 145.5 117.4

③ 増減の理由

令和2年度を底に令和5年度まで増加を続けていた利用者数は、令和6年度に減少したが、令和7年度は34,467人と対前年度8,529人の増となり、再び増加に転じた。夏場の利用(7~9月)は、2,840人の増、冬場の利用(1~3月)は、2,289人の増となるなど年間を通じて好調であった、利用団体数は、609団体を数え、昨年度と比較し、91-6団体の増となり、過去最高の団体数となった。

学校、中学校、幼稚園・保育園、放課後デイサービスの利用団体数は堅調であり、家族等のグループでの利用も近年増加しており、団体数増加に大きく寄与している。背景に、所長自らのトップセールスや職員の地道な広報活動の継続により、沢登りやカヌー、雪遊びなど大山青年の家ならではの事業を体験し、知っていただく機会が増えていると考えられる。また、児童生徒数の減少、働き方改革による学校行事の変更や授業時間の確保を優先するための利用機会の減少があると思われることから、リーダーへのPRや主催事業の参加者への家族単位での利用の勧誘、及びInstagram、Facebookを始めとしたSNSの活用、ホームページからの事前申込制度を活用した時機を捉えた事業展開、勧誘に努めたことで、利用者の増加につながったと考えられる。

④ 主催事業の実施状況

別紙4のとおり

## 2 管理施設の利用に係る料金の収入の実績

① 利用料金収入の対前年比 内訳は別紙6「その他収入の状況」参照

単位：千円

利用料金収入 (千円)	対前年比												合計
	4月	5月	6月	7月	8月	9月	10月	11月	12月	1月	2月	3月	
R7年度	51	188	474	148	352	249	164	134	43	78	112	94	2,087
R6年度	70	135	402	206	218	202	143	103	28	76	86	51	1,720
対前年増減	-19	53	72	-58	134	47	21	31	15	2	26	43	367
対前年比率	72.9%	139.3%	117.9%	71.8%	161.5%	123.3%	114.7%	130.1%	153.6%	102.6%	130.2%	184.3%	121.3%

※シーツ使用料@270円/セット、薪@450円/束

② 月別・延べ宿泊者の対前年比

単位：人

延 泊者数 (人)	対前年比												合計
	4月	5月	6月	7月	8月	9月	10月	11月	12月	1月	2月	3月	
R7年度	244	1,287	3,142	1,122	3,097	1,909	1,086	933	340	698	940	690	15,488
R6年度	306	732	2,644	1,554	1,775	1,655	904	540	284	635	733	336	12,098
対前年増減	-62	555	498	-432	1,322	254	182	393	56	63	207	354	3,390
対前年比率	-	175.8%	118.8%	72.2%	174.5%	115.3%	120.1%	172.8%	119.7%	109.9%	128.2%	205.4%	128.0%

③ 増減理由

宿泊利用の減に伴うもの。

④ その他収入の状況の詳細

別紙5のとおり シーツ利用料、薪代の増額によるもの。

⑤ 施設使用料減免の状況

延減免人数 金額(千円)	対前年比												合計
	4月	5月	6月	7月	8月	9月	10月	11月	12月	1月	2月	3月	
R7年度	136	461	553	655	1,175	1,014	530	820	98	445	469	800	7,156
金額(千円)	63	217	254	304	569	476	244	380	45	213	224	368	3,357

## 3 管理施設の管理に係る経費の収支状況

正味財産増減計算書(予算推移) 別紙6のとおり (委託費を除く指定管理料)

## 4 管理体制

4人体制

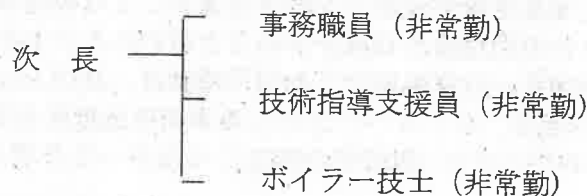

主な保有資格

次長 甲種防火管理者、日商簿記3級、第1種衛生管理者、防災士、  
※陸上特殊無線3級資格を取得予定、  
事務職員 簿記2級、  
技術指導支援員 ボイラー技士2級、危険物取扱主任乙4、陸上特殊無線2級、刈払機特別教育終了ほか  
ボイラー技士 ボイラー技士1級、危険物取扱主任乙4、陸上特殊無線2級、刈払機特別教育終了ほか

## 5 管理施設の職員に係る雇用条件及び労働条件

別紙7のとおり

- ・労働安全に関する事項  
安全対策等 熱中症対策として水分補給を徹底  
三六協定 R8.4.1届出 米子労基署
- ・その他業務改善等  
防寒や熱中症防止のための作業衣服の貸与、特別教育終了者による伝達研修を行い、作業の安全を図った。

## 6 障がい者就労施設及びシルバー人材センター等からの物品、役務の調達実績

該当無し

## 7 その他管理の実態を把握するために甲が必要と認める事項

- ① 利用促進の取り組み等  
県立施設へ大山だよりを持参し、小グループでの利用やカメラ、沢登り体験をアピールするなど実施した。

月日	概要	備考
随時	Instagram, Facebook更新	
4月1日～	大山だより46配付	県内 幼保、学校
4月2日	春の体験満開フェス 裏面は事前登録案内	西部地区 小中校、幼保 22,000枚
4月9日	大山だより 配付	中部地区 県立施設等
4月25日	大山だより 配付	東部地区 県立施設等
3月23日～	大山だより47号配布	県内外学校、公共施設、企業等
3月23日～	体験活動お届け便チラシ	大山だよりに同封

- ② 施設の維持管理、運営への協力で工夫している事項等
- ア 予算資料づくり、施設改修計画策定、実施への協力  
外部委託業務の業者と良好な関係を築き、不具合や突発事項への迅速な対応をしている。また、施設維持管理に関する協議へも積極的に参加し、運営に協力している。  
トイレ、風呂修理など自前作業が可能なものは、資材購入の上で自前工事をし経費節減にも努めている。
- イ 施設の安全対策  
ろうそくの除去や天井から落下するセメント粉のモップかけを頻回おこなうことで体育館でのスリップ事故防止の対応を行っている。  
スズメバチが発見された際は、駆除の手配と利用者が立ち入らないよう注意喚起をして事故防止に努めている。
- ウ 経費節減につながる自前作業  
軽微な修繕等は、極力、自前で作業を行い経費節減している。また、薪は販売単価を抑えるため年度末に追加購入し、令和7年度は令和6年購入単価を適用し利用者の負担軽減に繋げた。
- エ 広報、資料分析への協力等  
真庭市各学校、幼保園へ大山だよりを郵送、県立施設への配布に協力している。また、指導員が作成する個別団体ごとの活動記録を分析活用できるよう、集計やグラフ化に協力し、PR資料作り、運営委員会の資料作りに協力している。

③ その他運営上の問題点・課題

ア ユニバーサルデザイン、安全対策

障がい者や高齢者の施設利用をさらに安全に快適にするため、玄関先の屋根付き駐車場や雨天時の体育館への車椅子移動のための昇降機設置など今後予算要求の検討も必要。また、夜間の歩行安全や不審者対策のため、侵入防止の看板設置や建物周囲には人感センサーライトの設置をしている。

イ 施設老朽化

宿泊棟2階男子トイレ2つを洋式化した。また、自動火災報知器設備、受電変電設備の更新を行った。その他、男子浴室タイルのひび割れ落下の危険性を鑑み、安全対策と損傷拡大の防止に努めた。

ウ 敷地内の松枯れ

松の大木が次々と枯れ、強風、大雪による倒木、枝の落下の危険があることから、可能なものは自前で伐採しており、令和7年度は10本程度を伐採した。また、~~37~~ 35本の松に薬剤を樹幹注入した。伐採は危険な作業のため、専門の業者への外部委託を社会教育課に依頼している。利用者の安全、建物への被害のリスクを踏まえ、次年度も引き続きの対策が必要である。



工事・保守管理・ その他契約事項名	契約 方法	入札・見積			設計 金額	予定価格 (変更後の 額)	請負業者名	契約 年月日	R7年度請負金 額・契約金額 (変更後の金 額)	契約期間		備考
		年月日	指名 業者数	参加 業者数						回数	自年月日	
清掃用モップ貸借契約	随契	R6.3.1	3	2	1	370,000		R6.4.1	74,844	R6.4.1	R9.3.31	R6～R8年度債務負担行為
印刷機賃貸借及び保守に関する契約	随契	R6.3.2	3	1	1	957,000		R6.3.19	158,400	R6.4.1	R11.3.31	R6～R10年度債務負担行為
パソコン等賃貸借及び保守に関する契約	随契	R6.3.1	4	2	1	805,200		R6.3.15	131,340	R6.4.1	R11.3.31	R6～R10年度債務負担行為
会計システム等賃貸借	随契	R6.3.1	1	1	1	1,485,000		R6.3.15	279,840	R6.6.1	R11.3.31	R6～R10年度債務負担行為
パソコン等賃貸借	随契	R6.3.1	1	1	1	13,150		R6.4.1	13,150	R7.4.1	R8.3.31	再リース契約
電話設備賃貸借契約	随契	R6.3.5	1	1	1	165,000		R6.3.22	165,000	R7.4.1	R8.3.31	再リース契約
寝具賃貸借単価契約	随契	R6.3.1	3	1	1	280		R6.4.1	単価契約 税込264	R6.4.1	R11.3.31	
カヌー艇庫及び駐車場土地借り上げ	個人選定							H15.4.1	60,000	H15.4.1		自動更新
春の満開体験フェスティバルシャトルバス借り上げ	随契	R7.4.18	2	2	1	77,000		R7.4.18	76,450	R7.4.18	R7.4.27	
自家用自動車借り上げ	随契	R7.5.9	1	1	1	1,000		R7.5.9	1,000	R7.5.9	R7.5.9	
自家用自動車借り上げ	随契	R7.6.6	1	1	1	500		R7.6.6	500	R7.6.6	R7.6.6	
自家用自動車借り上げ	随契	R7.7.11	1	1	1	500		R7.7.11	500	R7.7.11	R7.7.11	
自家用自動車借り上げ	随契	R7.11.6	1	1	1	1,000		R7.11.6	1,000	R7.11.6	R7.11.6	
賃借料 合計 12 件									単価契約 887,180			1件 6件
自動販売機設置契約	随契	R6.4.1	1	1	1	19,920		R6.4.1	施設利用料 年額 19,920円 取戻手数料31%	R6.6.1	R11.3.31	
石油製品購入契約	随契	R7.4.1	1	1	1			R7.4.1	単価契約	R7.4.1	R8.3.31	価格は島取県庁納入価格
その他 合計 2 件									単価契約			2件

## 大山青年の家貸与備品一覧

R8.3.31現在

品名	銘柄、規格等	取得年月日	取得金額 (円)	備考
乗用草刈機	株式会社ISEKIアグリ 乗用モーター ARM 83G	30.9.11	401,652	第四倉庫
牽引式プラスチックシーパー		30.9.11	93,852	体育館下
応接机	木製デコラ張1500×600×500	58.08.01	55,000	
天体望遠鏡	ビクセン GPD2-VC200L・SBS	20.08.28	301,350	講師室
雷サージ対策装置	リコーITrap-43006J, ITrap-TEL4300J	19.08.10	65,100	事務室
鳥取県財務会計関係法令集		12.12.03	12,285	
鳥取県人事関係法令集		12.12.27	12,285	所長室
ワイヤレスアンプ	東和WA650-C	04.04.01	177,430	野外炊事
ワイヤレスシステム	PE-W91他	13.07.17	193,515	
ワイヤレスアンプ	ユニベックス WA-862CDA	27.02.24	187,920	
演台		08.03.15	79,145	大研修
実物投影機	エルモ L-12i	25.11.21	59,535	オリ
液晶プロジェクター	映機工業 LC-VB40DN	19.06.27	294,000	オリ
プロジェクター収納台	ウチダSS-90P	05.04.01	131,325	オリ
応接机	木製デコラ張1500×600×500	58.08.01	55,000	
掛図掛(大山概念図)	(大山周辺概念図)1800×1200×30オリ ルペイント書き	54.03.31	70,000	ロビー
施設案内図	ライトニウム板 1500×1200	19.03.28	136,500	ロビー
演台	ウチダM40型	08.03.15	79,145	
折たたみ椅子収納台車	ライオン50脚収納	54.03.15	58,500	
折たたみ椅子収納台車	ライオン50脚収納	54.03.15	58,500	
スピーカー	シャープAN-XPL90	05.04.01	177,675	映写室
スピーカー	シャープAN-XPL90	05.04.01	177,675	映写室
プロジェクター収納台	ウチダSS-90P	05.04.01	131,325	大研修
アコーディオン	ヤマハYA-48	55.03.29	99,000	映写室
アコーディオン	ヤマハYA-48	55.03.29	99,000	映写室
絵画	油絵60号額縁付「漂流」	56.09.22	1,200,000	階段
開放式石油暖房機	サンポット(株) KBR-190型	18.12.21	65,100	
県産木製ベンチ	〇〇×杉	21.03.12	50,925	1F談話室
県産木製ベンチ	〇〇×杉	21.03.12	50,925	1F談話室
書架(丹比駅用)大	仕様書のとおり	21.10.09	127,000	図書コーナー
除湿機	コロナCDW161型	10.03.13	55,650	
除湿機	コロナCDW161型	10.03.13	55,650	
除湿機	コロナCDW161型	10.03.13	55,650	
簡易ステージ	ライオンNo684デリカステージ幕板付	53.12.26	227,000	体育館
簡易ステージ	ライオンNo684デリカステージ幕板付	53.12.26	227,000	体育館
スクリーン	オーエスPT-120VWG103 三脚スタンド 式 携帯タイプ	20.07.16	55,650	体育館
バレーボール支柱	差込式76φベベルギヤー上下式巻取器付 9人制ネット付(公認A)	53.12.19	85,000	体育館
バレーボール支柱	トーエイライト B-5988 床下250mm	25.12.06	52,920	体育館
靴箱	スキー靴箱(大)380×35×180	54.03.30	93,000	第二倉庫
靴箱	スキー靴箱(大)380×35×180	54.03.30	93,000	第二倉庫
手動式ウィンチ	テルホール リバティ X-13 ワイヤ-20m付	21.11.27	67,935	
チェーンソー	小松ゼノアG410AVS18インチ	07.03.07	100,940	
チェーンソー	共立CSVE396 18"バー	19.03.28	105,000	
チェーンソー	共立CSE3200T 14"バー	19.04.06	71,400	
除雪機	フジ SD1123DK2	19.12.05	1,667,400	第四倉庫
集会用テント	ユニチカサンフローラ1.5間×2間三方幕	63.03.19	90,000	第四倉庫
公用車(セレナ)	AT 4WD	16.07.27	1,986,600	
カヌー	ブリオン社Tスラローム全長375cm. 全幅60 cm重量19kg	08.03.22	70,864	1
カヌー	ブリオン社Tスラローム全長375cm. 全幅60 cm重量19kg	08.03.22	70,864	2
カヌー	ブリオン社Tスラローム全長375cm. 全幅60 cm重量19kg	08.03.22	70,864	3

品名	銘柄、規格等	取得年月日	取得金額 (円)	備考
カヌー	ブリオン社Tスラローム全長375cm. 全幅60cm重量19kg	08.03.22	70,864	4
カヌー	ブリオン社Tスラローム全長375cm. 全幅60cm重量19kg	08.03.22	70,864	5
カヌー	インバーダ・シュレー	08.07.12	79,207	1
カヌー	インバーダ・シュレー	08.07.12	79,207	2
カヌー	インバーダ・シュレー	08.07.12	79,207	3
カヌー	インバーダ・シュレー	08.07.12	79,207	4
カヌー	インバーダ・シュレー	08.07.12	79,207	5
カヌー	インバーダ・シュレー	08.07.12	79,207	6
カヌー	インバーダ・シュレー	08.07.12	79,207	7
カヌー	インバーダ・シュレー	08.07.12	79,207	8
カヌー	インバーダ・シュレー	08.07.12	79,207	9
カヌー	インバーダ・シュレー	08.07.12	79,207	10
カヌー	インバーダ・シュレー(ライトタイプ)	09.07.03	79,044	1
カヌー	インバーダ・シュレー(ライトタイプ)	09.07.03	79,044	2
カヌー	インバーダ・シュレー(ライトタイプ)	09.07.03	79,044	3
カヌー	インバーダ・シュレー(ライトタイプ)	09.07.03	79,044	4
カヌー	インバーダ・シュレー(ライトタイプ)	09.07.03	79,044	5
カヌー	インバーダ・シュレー(ライトタイプ)	09.07.03	79,044	6
カヌー	インバーダ・シュレー(ライトタイプ)	09.07.03	79,044	7
カヌー	インバーダ・シュレー(ライトタイプ)	09.07.03	79,044	8
カヌー	インバーダ・シュレー(ライトタイプ)	09.07.03	79,044	9
カヌー	インバーダ・シュレー(ライトタイプ)	09.07.03	79,044	10
2人乗カヌー		10.03.18	115,290	
カヌー	ブリオンリバーカヤック、サイクロン	10.05.15	108,297	1
カヌー	ブリオンリバーカヤック、サイクロン	10.05.15	108,297	2
カヌー	ブリオンリバーカヤック、サイクロン	10.05.15	108,297	3
カヌー	ブリオンリバーカヤック、サイクロン	10.05.15	108,297	4
カヌー	ブリオンリバーカヤック、サイクロン	10.05.15	108,297	5
カヌー	ブリオンリバーカヤック、サイクロン	10.05.15	108,297	6
カヌー	ブリオンスクール	13.09.21	61,425	1
カヌー	ブリオンスクール	13.09.21	61,425	2
カヌー	ブリオンスクール	13.09.21	61,425	3
カヌー	ブリオンスクール	13.09.21	61,425	4
カヌー	ブリオンスクール	13.09.21	61,425	5
カヌー	ブリオンスクール	13.09.21	61,425	6
カヌー	ブリオンスクール	13.09.21	61,425	7
カヌー	ブリオンスクール	13.09.21	61,425	8
カヌー	ブリオンスクール	13.09.21	61,425	9
カヌー	ブリオンスクール	13.09.21	61,425	10
2人乗カヌー	PRIJONカブリ2	15.03.06	145,000	
カヌー	パーセプション社製 アケイディア2 2人乗り用	17.06.24	101,640	1
カヌー	パーセプション社製 アケイディア2 2人乗り用	17.06.24	101,640	2
カヌー	パーセプション社製 アケイディア2 2人乗り用	17.06.24	101,640	3
カヌー	パーセプション社製 アケイディア2 2人乗り用	17.06.24	101,640	4
カヌー	パーセプション社製 アケイディア2 2人乗り用	17.06.24	101,640	5
カヌー(2人乗り)	PRIJON カブリ2 イエロー	15.06.30	93,135	1
カヌー(2人乗り)	PRIJON カブリ2 イエロー	15.06.30	93,135	2
カヌー(2人乗り)	PRIJON カブリ2 イエロー	15.06.30	93,135	3
カヌー(2人乗り)	PRIJON カブリ2 イエロー	15.06.30	93,135	4
カヌー(2人乗り)	PRIJON カブリ2 イエロー	15.06.30	93,135	5

品名	銘柄、規格等	取得年月日	取得金額 (円)	備考
カナディアンカヌー	ノイマン オーク3 レッド	15.06.30	106,071	
AED(自動体外式除細動器)	フクダ電子 ハートスタートHS1	R1.10.17	198,000	保健室
ピアノ(アップライト)	ヤマハ U300	H7.5.9	654,050	日野高)大研
AED(自動体外式除細動器)	フクダ電子 ハートスタートHS1	R2.5.25	198,000	ロビー
カヤック及びパドル	①カヤック:PrijonプリヨンスクールtyペCurve 3.0イエロー②パドルTNP:ライトカヤック(非対 称ブレード)200cmレッド	R3.2.3	126,720	1
カヤック及びパドル	①カヤック:PrijonプリヨンスクールtyペCurve 3.0イエロー②パドルTNP:ライトカヤック(非対 称ブレード)200cmレッド	R3.2.3	126,720	2
カヤック及びパドル	①カヤック:PrijonプリヨンスクールtyペCurve 3.0イエロー②パドルTNP:ライトカヤック(非対 称ブレード)200cmレッド	R3.2.3	126,720	3
カヤック及びパドル	①カヤック:PrijonプリヨンスクールtyペCurve 3.0イエロー②パドルTNP:ライトカヤック(非対 称ブレード)200cmレッド	R3.2.3	126,720	4
カヤック及びパドル	①カヤック:PrijonプリヨンスクールtyペCurve 3.0イエロー②パドルTNP:ライトカヤック(非対 称ブレード)200cmレッド	R3.2.3	126,720	5
カヤック及びパドル	①カヤック:PrijonプリヨンスクールtyペCurve 3.0イエロー②パドルTNP:ライトカヤック(非対 称ブレード)200cmレッド	R3.2.3	126,720	6
カヤック及びパドル	①カヤック:PrijonプリヨンスクールtyペCurve 3.0イエロー②パドルTNP:ライトカヤック(非対 称ブレード)200cmレッド	R3.2.3	126,720	7
カヤック及びパドル	①カヤック:PrijonプリヨンスクールtyペCurve 3.0イエロー②パドルTNP:ライトカヤック(非対 称ブレード)200cmレッド	R3.2.3	126,720	8
テント	キャンパルジャパン株式会社ogawaスクートDX6	R3.2.16	59,015	1
テント	キャンパルジャパン株式会社ogawaスクートDX6	R3.2.16	59,015	2
テント	キャンパルジャパン株式会社ogawaスクートDX6	R3.2.16	59,015	3
テント	キャンパルジャパン株式会社ogawaスクートDX6	R3.2.16	59,015	4
テント	キャンパルジャパン株式会社ogawaスクートDX6	R3.2.16	59,015	5
テント	キャンパルジャパン株式会社ogawaスクートDX6	R3.2.16	59,015	6
テント	キャンパルジャパン株式会社ogawaスクートDX6	R3.2.16	59,015	7
テント	キャンパルジャパン株式会社ogawaスクートDX6	R3.2.16	59,015	8
閲覧テーブル	コクヨBL-3508N	H8.3.28	120,819	倉吉東高)図書
絵画	初雪の大山100号	H17.3.22	1,000,000	大山(歴自)1F談話室
デジタル無線機	アイコム(株)基地局無線機IC-DU6010S1、 携帯無線機 IC-DU60S1、6連急速充電器 B C-121NA、ACアダプタ BC-157S 他	R4.3.11	574,200	
SUP(サップ)	U-BOATジョイ、U-BOATジョイスUPパドル 3ピース、U-BOATジョイ用リッシュコード	R4.7.26	83,600	1
SUP(サップ)	U-BOATジョイ、U-BOATジョイスUPパドル 3ピース、U-BOATジョイ用リッシュコード	R4.7.26	83,600	2
SUP(サップ)	U-BOATジョイ、U-BOATジョイスUPパドル 3ピース、U-BOATジョイ用リッシュコード	R4.7.26	83,600	3
SUP(サップ)	U-BOATジョイ、U-BOATジョイスUPパドル 3ピース、U-BOATジョイ用リッシュコード	R4.7.26	83,600	4
SUP(サップ)	U-BOATジョイ、U-BOATジョイスUPパドル 3ピース、U-BOATジョイ用リッシュコード	R4.7.26	83,600	5
ビッグファン	ナカミBF100V	R5.5.30	52,000	1
ビッグファン	ナカミBF101V	R5.5.31	52,000	2

大山青年の家 エネルギー使用料、購入量

別紙 3

令和6年度

対前年度

月	4	5	6	7	8	9	10	11	12	1	2	3	計	R6	R5
ガソリン(L)	20	60	129	93	72	114	86	42	125	27	53	71	892	356	359
軽油(L)	0	0	0	0	0	0	0	0	0	40	0	0	40	151	20
電気使用量(KWh)	3,890	4,684	6,744	9,311	10,213	7,827	4,977	4,579	4,420	4,948	4,572	4,572	70,737	71,694	80,234
重油(L)	0	0	0	0	0	0	0	0	0	0	0	13,500	13,500	24,000	8,000
灯油(L)	0	0	0	0	0	0	324	0	522	270	560	72	1,748	1,530	1,434
プロパンガス(m3)	1.2	0.8	0.6	0.6	0.7	1.6	1.7	0.7	2	0.8	0.9	1.0	12.8	11	60
混合油(L)	0	0	0	0	0	0	0	0	0	0	0	0	0	0	0
水道(m3)	178	174	378	407	398	343	211	131	228	190	0	127	2,760	2,340	2,811

※ 水道・電気は厨房含む

令和7年度 大山青年の家 主催事業実績報告

主催事業名	期 日	対象・定員	内 容 ・ 目 的	備 考
春の体験満開フェスティバル	4月27日(日)	事前申込	春の自然と体験活動を満喫する。	参加103家族353名 応募116家族400名
ファミリーエンジョイカヌー	①5月17日(土)②5月18日(日)	小学生以上と保護者 各60名	家族でカヌーを楽しむ。	17日 参加20家族57名 18日 参加23家族68名 応募88家族266名
大山ファミリー登山	5月24日(土)	小学校4年生以上と保護者 50名	家族で登山を楽しむ。	参加11家族2名 応募11家族27名
セカンドアドベンチャー	5月31日(土)～6月1日(日)	小学校3～4年生 32名	小学校中学年対象 家族と一緒にキャンプに挑戦する。	参加31名 応募62名
はじめてのぼうげん	①6月7日(土)～8日(日) ②11月1日(土)～2日(日)	小学校1～2年生 42名	小学校低学年対象 家族と一緒にキャンプに挑戦する。	①参加39名 応募87名 ②参加33名 応募44名
はじめてのキャンプ	7月5日(土)～6日(日)	未就学児(年少)以上と保護者 10家族	キャンプデビュー応援企画 未就学児からの自然体験を楽しむ。	参加15家族43名 応募27家族69名
生涯学習実践道場(セダ学 校)	7月11日(金)	成人100名	生涯学習関係者の実践発表・研修・交流を行う。	参加134名
だいせんキャンプ (不登校児童生徒支援)	①7月16日(水) ②2月5日(木)～6日(金)	学校に行きづらさを感じている小・中学 生	①カヌー ②スキー1泊 野外体験でリフレッシュ体験をする。	①参加35名 応募42名 ②参加9名 応募10名
大山サマーキャンプ	7月30日(水)～31日(木)	中学生20名	中学生対象 同年代の生徒や社会教育担当者との関わりをもつ。	参加5名 応募6名
大山青春サミット	8月23日(土)～24日(日)	高校生・成人30名 青年回交流事業	高校生・青年回対象 自然体験活動を満喫する。	参加8名 応募12名
わくわく探検隊	9月13日(土)～9月15日(月)	小学校5年生～中学生 36名	仲間とアドベンチャー体験をする。	参加7名 応募8名
うきうき自然塾 (一人親家庭支援)	9月27日(土)～28日(日)	一人親家庭 15家族	家族でキャンプ体験を楽しむ。	参加6家族15名 応募7家族18名
青年の家 秋の感謝祭・前泊	10月11日(土)～12日(日)	24家族	秋の感謝祭(秋祭)前泊。 家族で楽しい思い出をつくる。	参加26家族97名 応募29家族101名
青年の家 秋の感謝祭	10月12日(日)	事前申込	秋の自然と体験活動を満喫する。	参加60家族192名 応募63家族202名
満天の星をよもう会 秋・冬・臨時	秋 10月25日(土)～22日(土) 冬 11月21日(金)～22日(土) 臨時 随時	家族20家族・登録者	大山の満天の星空を家族で観察する。 登録者対象 晴れ間をのぞいた星空観察を行う。	秋 参加18家族54名 応募22家族70名 参加4家族11名 応募6家族15名 冬 参加32家族78名 応募56家族150名
ファミリーエンジョイスキー	1月24日(土)	小学校1～3年生と保護者 80名	スキーデビュー応援企画。 基本的な技能を身につける。	①31日 参加5家族13名 応募6家族16名 1日 参加12家族34名 応募13家族37名 ②参加13名 応募16名
①スノーシュー・歩くスキー の集い ②スキーハイキング	①1月31日(土)～2月1日(日) ②1月31日(土)・2月1日(日)	①成人40名 ②小学校3年生以上の家族・団体 50 名	歩くスキーを操り、冬山をおもいきり楽しむ。	
施設開放事業・開放期対応事業				
うきうき自然塾 (一人親家庭支援)	①4月12日(土) ②7月6日(日)	一人親家庭 15家族	家族でキャンプ体験を楽しむ。 家族で谷川探検を体験する。	①参加3家族7名 応募3家族7名 ②応募0家族0名
ツリーイング	4月13日(日)	20名程度	ロープを使って木に登るツリーイング体験をする。	参加9家族25名 応募30家族79名
のんびりキャンプ	11月22日(土)～23日(日)	20家族程度	キャンプ体験でゆっくりとした時間を楽しむ。	参加8家族24名 応募9家族27名
家族でお泊まり会	①11月15日(土)～16日(日) ②12月13日(土)～14日(日) ③2月28日(土)～3月1日(日) ④3月7日(土)～8日(日)	家族でお泊まり会 各20家族程度 グループでお泊まり会	家族で宿泊、体験活動、自然を活かしたクラフトなどを 楽しむ。	①参加13家族43名 応募18家族60名 ②参加17家族63名 応募30家族107名 ③④未実施
モノクラフト	12月7日(日)	家族20名程度	いろいろな材料でものづくり体験をする。	参加9家族26名 応募10家族29名
施設開放	そり祭り(12月～2月)	家族単位/小学校低学年、未就学児家族	そり遊び など自然体験を満喫する。	10回実施

令和7年度 その他収入の収入状況

別紙5

大山青年の家 (単位:円)

令和6年度	4月	5月	6月	7月	8月	9月	10月	11月	12月	1月	2月	3月	計	令和6	令和5
利用料収益	10,680	139,730	470,990	215,250	310,320	233,630	178,420	134,660	43,200	77,760	111,510	94,750	2,080,800	1,738,870	1,526,950
シーツ料金	31,050	109,350	388,800	190,250	265,140	178,740	151,740	107,460	43,200	77,760	111,510	83,970	1,738,970	1,416,600	1,227,050
薪料金	19,110	30,380	76,930	24,010	45,080	54,390	25,480	26,950				10,780	313,110	301,750	259,460
媒染液・ローソク	600		5,250	1,000	100	500	1,200	150					8,800	600	600
自販機販売設置料	19,920												19,920	19,920	39,840
取扱手数料収益	1,090	703	683	1,318	3,967	7,455	3,494	2,045	906	1,362	1,471	3,314	27,808	40,895	187,190
自販機手数料	1,090	703	683	1,318	3,967	7,455	3,494	2,045	906	1,362	1,471	3,314	27,808	40,895	187,190
雑収益	0	0	0	0	35,836	25,480	36,120	6,330	1,800	12,480	22,459	0	140,515	193,395	140,094
受取利息					13,184						16,129		29,313	6,364	103
クリーニング代					21,692		5,370						27,062	63,261	89,061
参加費(主催事業)					960	25,480	30,750	6,330	1,800	12,480	6,340		84,140	123,770	50,350
合計	71,770	140,439	471,663	216,578	350,123	266,565	218,034	142,935	45,906	91,602	135,450	98,064	2,249,123	1,973,160	1,854,234
施設使用料	2,300	84,180	38,640	80,500	224,940	28,520	22,540	19,780	6,440	15,640	20,470	46,920	590,870	422,050	448,960

参考

施設使用料R6	0	12,880	32,660	67,620	194,120	19,780	8,280	36,800	6,900	9,660	20,470	12,880	422,050
施設使用料R5	0	13,800	22,540	69,460	222,640	49,220	19,780	19,780	0	9,660	11,500	10,580	448,960
施設使用料R4	5,060	11,040	1,380	103,500	34,040	37,720	23,000	37,260	460	31,280	16,100	19,780	320,620
施設使用料R3	5,060	8,740	19,780	52,440	61,640	5,060	43,240	17,020	4,600	14,260	14,720	4,600	251,160
施設使用料R2	0	0	0	42,780	28,060	22,540	17,020	5,060	2,760	5,520	16,560	2,760	143,060
施設使用料R1	34,650	1,350	76,050	68,850	77,850	32,400	4,140	17,940	0	920	1,380	0	315,530
4月	5月	6月	7月	8月	9月	10月	11月	12月	1月	2月	3月	計	

(単位:円)

科目	予算額 (A)						決算見込額 (B)	差引額 (A)-(B)
	当初予算額	4/1補正後	6月補正後	R8.1.29流用額	R8.4.30流用額	流用後計 (A)		
<b>(生涯学習の振興に資する事業)</b>								
<b>I 一般正味財産増減の部</b>								
<b>1. 経常増減の部</b>								
<b>(1) 経常収益</b>								
事業収益	43,242,000	51,258,000	51,258,000	0	0	51,258,000	51,258,000	0
大山受託料	41,092,000	49,108,000	49,108,000	0	0	49,108,000	49,108,000	0
利用料収益	1,950,000	1,950,000	1,950,000	0	0	1,950,000	1,950,000	0
研修室等利用料	1,950,000	1,950,000	1,950,000	0	0	1,950,000	1,950,000	0
取扱手数料収益	200,000	200,000	200,000	0	0	200,000	200,000	0
自動販売機取扱手数料	200,000	200,000	200,000	0	0	200,000	200,000	0
公衆電話取扱手数料	0	0	0	0	0	0	0	0
雑収益	209,000	209,000	209,000	0	0	209,000	220,184	△ 11,184
受取利息収益	2,000	2,000	2,000	0	0	2,000	13,184	△ 11,184
雑収益	87,000	87,000	87,000	0	0	87,000	87,000	0
参加費	120,000	120,000	120,000	0	0	120,000	120,000	0
経常収益計	43,451,000	51,467,000	51,467,000	0	0	51,467,000	51,478,184	△ 11,184
<b>(2) 経常費用</b>								
事業費								
給料手当	11,130,000	12,029,000	12,029,000	0	△ 20,000	12,009,000	12,009,000	0
報酬	6,490,000	6,790,000	6,790,000	0	792,000	7,582,000	7,582,000	0
給料	3,050,000	3,499,000	3,499,000	0	△ 392,000	3,107,000	3,107,000	0
職員手当	1,590,000	1,740,000	1,740,000	0	△ 420,000	1,320,000	1,320,000	0
時間外手当	200,000	200,000	200,000	0	0	200,000	200,000	0
期末勤勉手当	1,110,000	1,250,000	1,250,000	△ 101,000	0	1,159,000	739,000	420,000
扶養手当	80,000	80,000	80,000	0	0	80,000	80,000	0
通勤手当	200,000	200,000	200,000	101,000	0	301,000	301,000	0
住居手当	0	0	0	0	0	0	0	0
臨時雇賃金	200,000	200,000	200,000	0	0	200,000	200,000	0
福利厚生費	1,854,000	1,954,000	1,993,000	0	0	1,993,000	1,993,000	0
社会保険料	1,693,000	1,793,000	1,793,000	0	0	1,793,000	1,793,000	0
雇用保険料	100,000	100,000	130,000	0	0	130,000	130,000	0
労災保険料	31,000	31,000	40,000	0	0	40,000	40,000	0
健康診断料	30,000	30,000	30,000	0	0	30,000	30,000	0
諸謝金	910,000	910,000	910,000	0	41,000	951,000	951,000	0
旅費交通費	331,000	331,000	342,000	0	0	342,000	342,000	0
普通旅費	19,000	19,000	30,000	0	0	30,000	30,000	0
特別旅費	282,000	282,000	282,000	0	0	282,000	282,000	0
費用弁償	30,000	30,000	30,000	0	0	30,000	30,000	0
食糧費	324,000	324,000	324,000	0	0	324,000	324,000	0
消耗品費	1,567,000	1,567,000	2,991,000	1,353,000	△ 94,000	4,250,000	4,250,000	0
燃料費	0	2,500,000	3,200,000	0	△ 358,000	2,842,000	2,842,000	0
印刷製本費	200,000	200,000	300,000	0	39,000	339,000	339,000	0
光熱水費	545,000	3,659,000	4,000,000	0	0	4,000,000	4,000,000	0
修繕料	500,000	500,000	900,000	0	0	900,000	900,000	0
通信運搬費	400,000	400,000	400,000	0	0	400,000	400,000	0
手数料	1,152,000	1,152,000	1,152,000	0	0	1,152,000	1,152,000	0
保険料	220,000	220,000	220,000	0	0	220,000	220,000	0
委託料	20,534,000	21,937,000	21,937,000	△ 1,741,000	220,000	20,416,000	20,416,000	0
その他の委託料	20,534,000	21,937,000	21,937,000	△ 1,741,000	220,000	20,416,000	20,416,000	0
賃借料	2,397,000	2,397,000	2,465,000	337,000	172,000	2,974,000	2,974,000	0
支払負担金	27,000	27,000	27,000	0	0	27,000	27,000	0
互助会負担金	12,000	12,000	12,000	0	0	12,000	12,000	0
社会保険負担金	5,000	5,000	5,000	0	0	5,000	5,000	0
その他の負担金	10,000	10,000	10,000	0	0	10,000	10,000	0
租税公課	1,150,000	1,150,000	1,500,000	51,000	0	1,551,000	1,551,000	0
消費税	1,150,000	1,150,000	1,500,000	0	0	1,500,000	1,500,000	0
重量税	0	0	0	51,000	0	51,000	51,000	0
経常費用計	43,451,000	51,467,000	54,900,000	0	0	54,900,000	54,900,000	0
評価損益調整前当期増減額	0	0	△ 3,433,000	0	0	△ 3,433,000	△ 3,421,816	△ 11,184
評価損益等計	0	0	0	0	0	0	0	0
当期経常増減額	0	0	△ 3,433,000	0	0	△ 3,433,000	△ 3,421,816	△ 11,184
<b>2. 経常外増減の部</b>								
<b>(1) 経常外収益</b>								
経常外収益計	0	0	0	0	0	0	0	0
<b>(2) 経常外費用</b>								
経常外費用計	0	0	0	0	0	0	0	0
当期経常外増減額	0	0	0	0	0	0	0	0
当期一般正味財産増減額	0	0	△ 3,433,000	0	0	△ 3,433,000	△ 3,421,816	△ 11,184
一般正味財産期首残高	1,916,823	0	1,517,061			1,517,061	1,517,061	
一般正味財産期末残高	1,916,823	0	△ 1,915,939			△ 1,915,939	△ 1,904,755	△ 11,184
<b>II 指定正味財産増減の部</b>								
当期指定正味財産増減額	0	0	0	0	0	0	0	0
指定正味財産期首残高	0	0	0	0	0	0	0	0
指定正味財産期末残高	0	0	0	0	0	0	0	0
III 正味財産期末残高	1,916,823		△ 1,915,939			△ 1,915,939	△ 1,904,755	△ 11,184

労働条件等報告書

項目	条件等	備考
1 職種	非常勤職員 技術指導支援員	
2 契約期間	有 1年	
3 就業の場所	大山青年の家	
4 労働条件の提示書面	職員就業規則 採用条件通知書	
5 始業・就業時間	(1) 次の勤務時間の組み合わせによる。週30時間勤務 A 始業 8:30 終業15:30 B 始業16:30 終業22:30 C 始業 6:00 終業12:00 D 始業 8:00 終業15:00 E 始業 7:30 終業14:30 (2) 休憩時間 1時間  (3) 所定労働時間を超える労働 原則として無 (4) 労働時間に係る協定 有 ※「時間外労働時間・休日に関する協定」	
6 休日	1ヶ月単位の勤務割り振り表で指定する日	別途作成する月毎の勤務編成表による
7 休暇	(1) 年次休暇 ・採用日に属する年度における任用期間が6月以上 10日 ・採用日に属する年度の翌年度以降加算は財団規程集に別途定める。 ・5月以降中途に採用された職員は別表に定めている (2) その他の休暇 有給：年次休暇、特別休暇、公務・通勤による病気休暇 無給：子の看護休暇及び介護休暇、私事による病気休暇	
8 賃金	(1) 賃金 1時間当り (2) 諸手当の額及び計算方法 通勤手当 常勤職員の例により算定した額に出勤日数を乗じ 21で除した額 (3) 割増賃金 ・月45時間まで 所定労働時間 休日 ・月45時間を超える時間 所定労働時間 休日 (4) 賃金締切日 毎月10日締め (5) 賃金支払日 21日 (6) 賞与 6月、12月 月額報酬の100/100 期間率 6月以上継続勤務 100% 5月以上6月未満 80% 3月以上5月未満 60% 3月未満 30% (7) 昇給 無 (8) 平均月額 (諸手当を除く)	
9 退職金	無	
10 健康診断	健康診断を毎年1回行う	
11 その他		

労働条件等報告書

項目	条件等	備考
1 職種	非常勤職員 ボイラー-技士	
2 契約期間	有 1年	
3 就業の場所	大山青年の家	
4 労働条件の提示書面	職員就業規則 採用条件通知書	
5 始業・就業時間	(1) 次の勤務時間の組み合わせによる。週30時間勤務 A 始業 8:30 終業15:30 B 始業16:30 終業22:30 C 始業 6:00 終業12:00 D 始業 8:00 終業15:00 E 始業 7:30 終業14:30 (2) 休憩時間 1時間  (3) 所定労働時間を超える労働 原則として無 (4) 労働時間に係る協定 有 ※「時間外労働時間・休日に関する協定」	
6 休日	1ヶ月単位の勤務割り振り表で指定する日	別途作成する月毎の勤務編成表による
7 休暇	(1) 年次休暇 ・採用日に属する年度における任用期間が6月以上 10日 ・採用日に属する年度の翌年度以降加算は財団規程集に別途定める。 ・5月以降中途に採用された職員は別表に定めている (2) その他の休暇 有給：年次休暇、特別休暇、公務・通勤による病気休暇 無給：子の看護休暇及び介護休暇、私事による病気休暇	
8 賃金	(1) 賃金 1時間当たり (2) 諸手当の額及び計算方法 通勤手当 常勤職員の例により算定した額に出勤日数を乗じ 21で除した額 (3) 割増賃金 ・月45時間まで 所定労働時間 休日 ・月45時間を超える時間 所定労働時間 休日 (4) 賃金締切日 毎月10日締め (5) 賃金支払日 21日 (6) 賞与 6月、12月 月額報酬の100/100 期間率 6月以上継続勤務 100% 5月以上6月未満 80% 3月以上5月未満 60% 3月未満 30% (7) 昇給 無 (8) 平均月額 (諸手当を除く)	
9 退職金		
10 健康診断	健康診断を毎年1回行う	
11 その他		

労働条件等報告書

項目	条件等	備考
1 職種	非常勤職員 (17日勤務 1名)	
2 契約期間	有 1年	
3 就業の場所	大山青年の家	
4 労働条件の提示書面	職員就業規則	
5 始業・就業時間	(1) 次の勤務時間 8時30分から17時15分 (2) 休憩時間 12時から13時 (3) 所定労働時間を超える労働 有 (4) 労働時間に係る協定 有 ※「時間外労働時間・休日に関する協定」	
6 休日	別途作成する月毎の勤務編成表による	
7 休暇	(1) 年次休暇 ・採用日に属する年度における任用期間が6月以上 10日 ・採用日に属する年度の翌年度以降加算は財団規程集に別途定める。 ・5月以降中途に採用された職員は別表に定めている (2) その他の休暇 有給：年次休暇、特別休暇、公務・通勤による病気休暇 無給：子の看護休暇及び介護休暇、私事による病気休暇	
8 賃金	(1) 賃金 月額 円 (2) 諸手当の額及び計算方法 ・通勤手当 常勤職員の例により算定した額に17日をかけて21で除した額 (3) 割増賃金 ・月45時間まで 所定労働時間 休日 ・月45時間を超える時間 所定労働時間 休日 (4) 賃金締切日 毎月月末 (5) 賃金支払日 21日 (6) 賞与 6月、12月 月額報酬の100/100 期間率 6月以上継続勤務 100% 5月以上6月未満 80% 3月以上5月未満 60% 3月未満 30% (7) 昇給 無 (8) 平均月額 (諸手当を除く)	
9 退職金	無	
10 健康診断	健康診断を毎年1回行う	
11 その他		

労働条件等報告書

項目	条件等	備考
1 職種	常勤職員	
2 契約期間	再任用職員 1年 65歳を限度とする	
3 就業の場所	大山青年の家	
4 労働条件の提示書面	職員就業規則	
5 始業・就業時間	(1) 次の勤務時間 8時30分から17時15分 (2) 休憩時間 12時から13時 (3) 所定労働時間を超える労働 有 (4) 労働時間に係る協定 有 ※「時間外労働時間・休日に関する協定」	
6 休日	別途作成する月毎の勤務編成表による	
7 休暇	(1) 年次休暇 ・暦年で当て、1年について 20日 ・2月以降に新たに採用された職員は財団規程集に定める日数 (2) その他の休暇 有給：年次休暇、特別休暇、公務・通勤による病気休暇 無給：子の看護休暇及び介護休暇、私事による病気休暇	
8 賃金	(1) 給 与 円 (2) 諸手当の額及び計算方法 ・扶養手当、通勤手当、住居手当 鳥取県の規程を準用 (3) 割増賃金 ・月45時間まで 所定労働時間 休日 ・月45時間を超える時間 所定労働時間 休日 (4) 賃金締切日 毎月月末 (5) 賃金支払日 21日 (6) 賞与 6月、12月 給与規程、鳥取県の規程を準用 (7) 昇給 無 (8) 平均月額 (諸手当を除く)	※人勧改定
9 退職金	無	
10 健康診断	健康診断を毎年1回行う	
11 その他		