社会資本総合整備計画（活力創出基盤整備）【事後評価書】

平成２８年９月

計画の名称	4 安全で安心できる生活空間の整備による「あんしん鳥取」の創出		
計画の期間	平成22年度　～　平成26年度　（5年間）	交付対象	鳥取県、鳥取市、米子市、倉吉市、境港市、岩美町、若桜町、智頭町、八頭町、三朝町、湯梨浜町、琴浦町、北栄町、日吉津村、大山町、南部町、伯耆町、日南町、日野町、江府町

計画の目標

鳥取県は、平成１２年鳥取県西部地震以降、安全で安心できる生活空間の整備を求められており、危険箇所の防災対策などを実施するとともに、通学路などの歩道を重点的に整備することにより、安全で安心できる幅広い生活空間を創出する。

計画の成果目標（定量的指標）

① 道路防災上の危険箇所（防災点検の要対策箇所など）の対策率を66.0%(H22)から89.3%(H26)まで増加させる。
② 通学路における歩道整備率を67.8%（H22）から74.8%まで増加させる。

定量的指標の定義及び算定式	定量的指標の現況値及び目標値 当初現況値（H22当初）	中間目標値（H24末）	最終目標値（H26末）	備考
①道路防災点検の要対策箇所の総数と対策を行った箇所数の割合で算出する。 対策率(%)=（解消箇所数／要対策箇所数）*100	66.0%	73.9%	89.3%	
②通学路の総延長と歩道整備延長の割合で算出する。 整備率(%)=（通学路歩道整備延長／通学路総延長）*100	67.8%	71.0%	74.8%	

全体事業費	合計（Ａ＋Ｂ＋Ｃ）	75,124百万円	A	71,763百万円	B	530百万円	C	2,831百万円	効果促進事業費の割合 Ｃ／（Ａ＋Ｂ＋Ｃ）	3.8%

事　後　評　価

○事後評価~~（中間評価）~~の実施体制、実施時期

事後評価~~（中間評価）~~の実施体制	事後評価の実施時期
整備計画構成自治体・団体 （鳥取県、鳥取市、米子市、倉吉市、境港市、岩美町、若桜町、智頭町、八頭町、三朝町、湯梨浜町、琴浦町、北栄町、日吉津村、大山町、南部町、伯耆町、日南町、日野町、江府町）	平成２８年９月 公表の方法 鳥取県ホームページ

１．交付対象事業の進捗状況

交付対象事業

A1　道路事業

番号	事業種別	地域種別	交付対象	直接間接	事業者	道路種別	省略工種	要素となる事業名（事業箇所）	事業内容（延長・面積等）	市町村名	事業実施期間（年度） H22	H23	H24	H25	H26	全体事業費（百万円）	備考
4-A1-1	道路	一般	鳥取県	直接	－	国道	交安	鳥取地区（国）４８２号　別府～葛谷工区	歩道整備 L=600m	鳥取市						40	※
4-A1-2	道路	一般	鳥取県	直接	－	都道府県道	交安	鳥取地区（主）鳥取福部線　百谷工区	歩道整備 L=900m	鳥取市						70	※
4-A1-3	道路	一般	鳥取県	直接	－	都道府県道	交安	八頭地区（一）麻生国府線　市場工区	歩道整備 L=250m	八頭町						62	※
4-A1-4	道路	一般	鳥取県	直接	－	国道	交安	倉吉地区（国）３１３号　鴨河内工区	歩道整備 L=480m	倉吉市						66	※
4-A1-5	道路	一般	鳥取県	直接	－	都道府県道	交安	倉吉地区（一）倉吉東伯線　国府工区	歩道整備 L=360m	倉吉市						44	※
4-A1-6	道路	一般	鳥取県	直接	－	国道	交安	倉吉地区（国）４８２号　下西谷工区	歩道整備 L=180m	三朝町						15	※
4-A1-7	道路	一般	鳥取県	直接	－	都道府県道	交安	西部地区（一）米子環状線　葭津～和田町工区	歩道整備 L=1340m	米子市						118	※
4-A1-8	道路	一般	鳥取県	直接	－	国道	交安	西部地区（国）１８０号　福成工区	歩道整備 L=500m	南部町						60	※
4-A1-9	道路	一般	鳥取県	直接	－	国道	交安	西部地区（国）４３１号　大篠津町～和田町工区	歩道整備 L=1350m	米子市						30	※
4-A1-10	道路	一般	鳥取県	直接	－	国道	交安	西部地区（国）１８１号　宗像工区	交差点改良 L=300m	米子市						30	※
4-A1-11	道路	一般	鳥取県	直接	－	国道	交安	西部地区（国）４３１号　日吉津工区	交差点改良 L=180m	日吉津村						5	※
4-A1-12	道路	一般	鳥取県	直接	－	国道	交安	西部地区（国）４３１号　両三柳～皆生工区	交差点改良 L=230m	米子市						60	※
4-A1-13	道路	一般	鳥取県	直接	－	国道	交安	日南地区（国）１８３号　矢戸工区	歩道整備 L=550m	日南町						130	※
4-A1-14	道路	一般	鳥取県	直接	－	国道	交安	日南地区（国）１８１号　舟場工区	歩道整備 L=1530m	日野町						123	※
4-A1-15	道路	一般	鳥取県	直接	－	国道	交安	日南地区（国）１８１号　根雨工区	交差点改良 L=150m	日野町						60	※
4-A1-28	道路	一般	鳥取県	直接	－	都道府県道	交安	（一）津ノ井国府線　生山工区	歩道整備 L=340m	鳥取市						40	
4-A1-52	道路	一般	鳥取県	直接	－	都道府県道	交安	（一）倉吉環状線　和田東工区	歩道整備 L=930m	倉吉市						141	

4-A1-53	道路	一般	鳥取県	直接	－	都道府県道	交安	（主）東伯野添線　光好工区	歩道整備 L=300m	琴浦町						50	
4-A1-54	道路	一般	鳥取県	直接	－	都道府県道	交安	（一）船上山赤碕線　出上工区	歩道整備 L=350m	琴浦町						10	
4-A1-55	道路	一般	鳥取県	直接	－	都道府県道	交安	（一）上井北条線　下古川工区	歩道整備 L=370m	倉吉市						37	
4-A1-56	道路	一般	鳥取県	直接	－	都道府県道	交安	（主）倉吉青谷線　野花工区	歩道整備 L=450m	湯梨浜町						85	
4-A1-57	道路	一般	鳥取県	直接	－	都道府県道	交安	（一）倉吉東伯線　八橋工区	歩道整備 L=30m	琴浦町						48	
4-A1-63	道路	一般	鳥取県	直接	－	都道府県道	交安	（一）若葉台東町線　江崎工区	歩道整備 L=360m	鳥取市						108	
4-A1-64	道路	一般	鳥取県	直接	－	都道府県道	交安	（主）鳥取河原線　竹生工区	バス停車帯 L=10m	鳥取市						10	
4-A1-65	道路	一般	鳥取県	直接	－	都道府県道	交安	（一）福部停車場線　高江工区	バス停車帯 L=60m	鳥取市						14	
4-A1-66	道路	一般	鳥取県	直接	－	都道府県道	交安	（一）岩美停車場線　浦富工区	路肩拡幅 L=10m	岩美町						10	
4-A1-67	道路	一般	鳥取県	直接	－	都道府県道	交安	（主）鳥取港線　安長工区	歩道拡幅 L=10m	鳥取市						2	
4-A1-68	道路	一般	鳥取県	直接	－	都道府県道	交安	（主）鳥取港線　古海工区	防護柵　L=100m	鳥取市						4	
4-A1-69	道路	一般	鳥取県	直接	－	都道府県道	交安	（一）鳥取国府線　岩倉工区	歩道拡幅 L=100m	鳥取市						8	P8へ移行
4-A1-70	道路	一般	鳥取県	直接	－	都道府県道	交安	（一）八坂鳥取停車場線　宮長工区	歩道拡幅 L=100m	鳥取市						4	P8へ移行
4-A1-71	道路	一般	鳥取県	直接	－	都道府県道	交安	（一）袋河原八坂線　布袋工区	バス停車帯 L=20m	鳥取市						2	
4-A1-73	道路	一般	鳥取県	直接	－	国道	交安	（国）４８２号　福園工区	側溝蓋かけ L=800m	鳥取市						3	
4-A1-74	道路	一般	鳥取県	直接	－	都道府県道	交安	（主）鳥取鹿野倉吉線　河内工区	バス停車帯 L=20m	鳥取市						5	
4-A1-75	道路	一般	鳥取県	直接	－	都道府県道	交安	（主）倉吉川上青谷線　亀尻工区	バス停車帯 L=40m	鳥取市						9	
4-A1-76	道路	一般	鳥取県	直接	－	都道府県道	交安	（一）伏野覚寺線　伏野工区	歩道拡幅 L=100m	鳥取市						2.5	
4-A1-77	道路	一般	鳥取県	直接	－	都道府県道	交安	（一）網代港岩美停車場線　牧谷工区	歩道整備 L=10m	岩美町						5	P8へ移行
4-A1-78	道路	一般	鳥取県	直接	－	国道	交安	（国）１７８号　浦富工区	歩道拡幅 L=10m	岩美町						5	P8へ移行
4-A1-79	道路	一般	鳥取県	直接	－	都道府県道	交安	（一）網代港大岩停車場線　岩本工区	歩道拡幅 L=20m	岩美町						5	P8へ移行
4-A1-82	道路	一般	鳥取県	直接	－	都道府県道	交安	（一）河原郡家線　門尾２工区	側溝蓋かけ L=400m	八頭町						10	P8へ移行
4-A1-83	道路	一般	鳥取県	直接	－	都道府県道	交安	（一）河原郡家線　門尾３工区	側溝蓋かけ L=50m	八頭町						2	
4-A1-84	道路	一般	鳥取県	直接	－	都道府県道	交安	（一）河原郡家線　門尾４工区	防護柵　L=100m	八頭町						2	
4-A1-85	道路	一般	鳥取県	直接	－	都道府県道	交安	（一）徳丸富枝線　富枝工区	蓋かけ、カラー舗装 L=50m	八頭町						5.5	
4-A1-86	道路	一般	鳥取県	直接	－	都道府県道	交安	（一）徳丸富枝線　徳丸工区	防護柵　L=100m	八頭町						2	
4-A1-89	道路	一般	鳥取県	直接	－	都道府県道	交安	（主）鳥取鹿野倉吉線　大瀬工区	歩道整備 L=650m	三朝町						60	
4-A1-91	道路	一般	鳥取県	直接	－	都道府県道	交安	（一）倉吉東伯線　槻下工区	歩道新設 L=500m	琴浦町						10	P8へ移行
4-A1-93	道路	一般	鳥取県	直接	－	都道府県道	交安	（主）倉吉由良線　六尾工区	歩道整備 L=40m	北栄町						9	
4-A1-98	道路	一般	鳥取県	直接	－	国道	交安	（国）１８１号　宗像橋工区	交差点改良 L=190m	米子市						130	
4-A1-103	道路	一般	鳥取県	直接	－	国道	交安	（国）１８０号　中菅工区	歩道拡幅 L=20m	日野町						5	
4-A1-104	道路	一般	鳥取県	直接	－	都道府県道	交安	（主）日野溝口線　黒坂工区	標識設置	日野町						8	
4-A1-105	道路	一般	鳥取県	直接	－	都道府県道	交安	（一）鳥取砂丘線　浜坂工区	防護柵設置 L=100m	鳥取市						1.2	
4-A1-106	道路	一般	鳥取県	直接	－	都道府県道	交安	（主）智頭用瀬線　赤波工区	歩道新設 L=600m	鳥取市						55	
4-A1-107	道路	一般	鳥取県	直接	－	都道府県道	交安	（主）鳥取鹿野倉吉線　河内工区	カラー舗装 L=5000m	鳥取市						12	
4-A1-108	道路	一般	鳥取県	直接	－	都道府県道	交安	（一）俵原青谷線　河原工区	カラー舗装 L=1000m	鳥取市						7.8	
4-A1-109	道路	一般	鳥取県	直接	－	国道	交安	（国）４８２号　見槻中工区	歩道新設 L=150m	八頭町						30	
4-A1-110	道路	一般	鳥取県	直接	－	都道府県道	交安	（一）倉吉環状線　福光工区	歩道新設 L=70m	倉吉市						3	
4-A1-111	道路	一般	鳥取県	直接	－	都道府県道	交安	（一）仙隠岡田線　北野工区	蓋かけ、カラー舗装 L=1000m	倉吉市						30	
4-A1-112	道路	一般	鳥取県	直接	－	国道	交安	（国）１８３号　新屋工区	歩道新設 L=90m	日南町						21	
4-A1-113	道路	一般	鳥取県	直接	－	国道	交安	（国）１８０号　下菅工区	歩道新設 L=200m	日野町						20	
4-A1-114	道路	一般	鳥取県	直接	－	都道府県道	交安	（一）網代港岩美停車場線　浦富工区	歩道整備 L=200m	岩美町						360	H23-24:地
4-A1-115	道路	一般	鳥取県	直接	－	都道府県道	交安	（一）湖山停車場布勢線　布勢工区	歩道整備 L=200m	鳥取市						200	H23-24:地
4-A1-116	道路	一般	鳥取県	直接	－	都道府県道	交安	（一）金沢伏野線　三津工区	歩道整備 L=500m	鳥取市						900	H23-24:地
4-A1-117	道路	一般	鳥取県	直接	－	都道府県道	交安	（主）鳥取鹿野倉吉線　松原工区	歩道整備 L=1200m	鳥取市						1,500	H23-24:地
4-A1-118	道路	一般	鳥取県	直接	－	都道府県道	交安	（主）鳥取福部線　百谷工区	歩道整備 L=900m	鳥取市						301	H23-24:地
4-A1-119	道路	一般	鳥取県	直接	－	都道府県道	交安	（主）秋里吉方線　秋里工区	歩道整備 L=230m	鳥取市						88	
4-A1-120	道路	一般	鳥取県	直接	－	都道府県道	交安	（一）矢矯松原線　松原工区	歩道整備 L=20m	鳥取市						35	
4-A1-121	道路	一般	鳥取県	直接	－	都道府県道	交安	（一）若桜湯村温泉線　若桜～赤松工区	歩道整備 L=700m	若桜町						350	H23-24:地
4-A1-122	道路	一般	鳥取県	直接	－	都道府県道	交安	（主）郡家国府線　篠波工区	歩道整備 L=350m	八頭町						219	H23-24:地
4-A1-123	道路	一般	鳥取県	直接	－	国道	交安	（国）373号　中原工区	歩道整備 L=250m	智頭町						180	H24:地
4-A1-124	道路	一般	鳥取県	直接	－	国道	交安	（国）482号　日下部工区	歩道整備 L=35m	八頭町						20	H24:地
4-A1-125	道路	一般	鳥取県	直接	－	都道府県道	交安	（一）河原郡家線　米岡工区	歩道整備 L=300m	八頭町						100	
4-A1-126	道路	一般	鳥取県	直接	－	都道府県道	交安	（一）河原郡家線　福本工区	歩道整備 L=150m	八頭町						50	

4-A1-127	道路	一般	鳥取県	直接	－	都道府県道	交安	（主）倉吉青谷線　八屋工区	歩道整備 L=3000m	倉吉市						150	H23-24:地
4-A1-128	道路	一般	鳥取県	直接	－	都道府県道	交安	（一）東郷羽合線　藤津工区	歩道整備 L=800m	湯梨浜町						250	H24:地
4-A1-129	道路	一般	鳥取県	直接	－	都道府県道	交安	（主）倉吉由良線　和田工区	歩道整備 L=220m	倉吉市						40	H24:地
4-A1-130	道路	一般	鳥取県	直接	－	都道府県道	交安	（一）船上山赤碕線　竹内工区	歩道整備 L=270m	琴浦町						192	H23:社、H24:地
4-A1-131	道路	一般	鳥取県	直接	－	都道府県道	交安	（主）倉吉青谷線　引地工区	歩道整備 L=420m	湯梨浜町						170	H23:社、H24:地
4-A1-132	道路	一般	鳥取県	直接	－	都道府県道	交安	（一）巌城上灘線　見日町工区	交差点改良 L=80m	倉吉市						12	H24:地
4-A1-133	道路	一般	鳥取県	直接	－	国道	交安	（国）179号　田後工区	段差解消 L=600m	湯梨浜町						80	
4-A1-134	道路	一般	鳥取県	直接	－	都道府県道	交安	（主）倉吉江府溝口線　泰久寺工区	歩道拡幅 L=750m	倉吉市						100	
4-A1-135	道路	一般	鳥取県	直接	－	都道府県道	交安	（一）境車尾線　宗像～車尾工区	歩道整備 L=1250m	米子市						200	H23-24:地
4-A1-136	道路	一般	鳥取県	直接	－	国道	交安	（国）431号　富吉～日吉津工区	交差点改良 L=180m	日吉津村						175	H23-24:地
4-A1-137	道路	一般	鳥取県	直接	－	都道府県道	交安	（一）皆生西原線　皆生工区	交差点改良 L=200m	米子市						140	H23-24:地
4-A1-138	道路	一般	鳥取県	直接	－	国道	交安	（国）431号　大篠津～和田工区	歩道整備 L=1350m	米子市						196	H23-24:地
4-A1-139	道路	一般	鳥取県	直接	－	都道府県道	交安	（一）境車尾線　境工区	歩道整備 L=1000m	南部町						686	H23-24:地
4-A1-140	道路	一般	鳥取県	直接	－	国道	交安	（国）431号　二本木工区	交差点改良 L=450m	米子市						175	H24:地
4-A1-141	道路	一般	鳥取県	直接	－	国道	交安	（国）181号　伯耆橋工区	歩道橋整備 L=179m	伯耆町						430	H24:地
4-A1-142	道路	一般	鳥取県	直接	－	国道	交安	（国）181号　宗像橋工区	交差点改良 L=190m	米子市						130	H24:地
4-A1-143	道路	一般	鳥取県	直接	－	国道	交安	（国）181号　諏訪～大殿工区	歩道整備 L=1500m	米子市　伯耆町						140	H24:地
4-A1-144	道路	一般	鳥取県	直接	－	都道府県道	交安	（一）東福原樋口線　西福原２工区	交差点改良 L=300m	米子市						290	H24:地
4-A1-145	道路	一般	鳥取県	直接	－	都道府県道	交安	（一）米子環状線　葭津～和田工区	歩道整備 L=1340m	米子市						1,612	H23:社、H24:地
4-A1-146	道路	一般	鳥取県	直接	－	国道	交安	（国）431号　高松町工区	交差点改良 L=150m	境港市						31	
4-A1-147	道路	一般	鳥取県	直接	－	国道	交安	（国）431号　大篠津工区	交差点改良 L=80m	米子市						35	
4-A1-148	道路	一般	鳥取県	直接	－	都道府県道	交安	（一）米子環状線　皆生工区	交差点改良 L=150m	米子市						40	
4-A1-149	道路	一般	鳥取県	直接	－	都道府県道	交安	（一）米子空港境港停車場線　上道町工区	交差点改良 L=200m	境港市						70	
4-A1-150	道路	一般	鳥取県	直接	－	国道	交安	（国）181号　吉定工区	歩道拡幅 L=350m	伯耆町						180	
4-A1-151	道路	一般	鳥取県	直接	－	都道府県道	交安	（一）赤松淀江線　平岡工区	歩道整備 L=1250m	米子市						400	
4-A1-152	道路	一般	鳥取県	直接	－	都道府県道	交安	（一）米子環状線　新開工区	歩道拡幅 L=600m	米子市						450	
4-A1-153	道路	一般	鳥取県	直接	－	都道府県道	交安	（主）岸本江府線　小江尾工区	歩道整備 L=80m	江府町						166	H23-24:地
4-A1-154	道路	一般	鳥取県	直接	－	国道	交安	（国）181号　舟場工区	歩道整備 L=1520m	日野町						520	H23-24:地
4-A1-155	道路	一般	鳥取県	直接	－	都道府県道	交安	（一）如来原御机線　美用工区	歩道整備 L=300m	江府町						140	H23:社、H24:地
4-A1-156	道路	一般	鳥取県	直接	－	国道	交安	（国）183号　矢戸工区	歩道整備 L=550m	日南町						650	H23:社、H24:地
4-A1-157	道路	一般	鳥取県	直接	－	都道府県道	交安	（主）鳥取鹿野倉吉線外　徳尾外工区	標識設置	鳥取市						60	
4-A1-158	道路	一般	鳥取県	直接	－	国道	交安	（国）178号外　大谷外工区	標識設置	岩美町						25	
4-A1-159	道路	一般	鳥取県	直接	－	都道府県道	交安	（一）郡家停車場線　郡家駅前工区	バス停車帯 L=100m	八頭町						30	
4-A1-160	道路	一般	鳥取県	直接	－	都道府県道	交安	（一）下市赤碕停車場線　栄田外工区	標識設置							18	
4-A1-161	道路	一般	鳥取県	直接	－	国道	交安	（国）181号　佐川２工区	道路休憩施設 L=130m	江府町						100	
4-A1-162	道路	一般	鳥取県	直接	－	国道	交安	（国）４８２号　別府～葛谷工区	歩道整備 L=680m	鳥取市						310	H23-24:地
4-A1-163	道路	一般	鳥取県	直接	－	都道府県道	交安	（一）若葉台東町線　津ノ井～杉崎工区	歩道整備 L=350m	鳥取市						500	H23-24:地
4-A1-164	道路	一般	鳥取県	直接	－	都道府県道	交安	（一）若葉台東町線　杉崎２工区	歩道整備 L=450m	鳥取市						60	
4-A1-165	道路	一般	鳥取県	直接	－	都道府県道	交安	（主）鳥取国府岩美線　宮下・谷工区	歩道整備 L=190m	鳥取市						17	
4-A1-166	道路	一般	鳥取県	直接	－	都道府県道	交安	（主）鳥取停車場線外　東品治町外工区	歩道整備 L=20m	鳥取市						4	
4-A1-167	道路	一般	鳥取県	直接	－	都道府県道	交安	（一）鳥取国府線　吉方温泉工区	交差点改良 L=160m	鳥取市						7	
4-A1-168	道路	一般	鳥取県	直接	－	都道府県道	交安	（主）津山智頭八東線　日田工区	歩道整備 L=35m	八頭町						28	
4-A1-169	道路	一般	鳥取県	直接	－	都道府県道	交安	（主）倉吉江府溝口線　泰久寺２工区	歩道整備 L=1300m	倉吉市						20	
4-A1-170	道路	一般	鳥取県	直接	－	国道	交安	（国）179号　山根工区	安全施設設置 L=20m	倉吉市						1	
4-A1-171	道路	一般	鳥取県	直接	－	都道府県道	交安	（一）倉吉東郷自転車道線　中河原工区	カラー舗装 L=40m	倉吉市						2	
4-A1-172	道路	一般	鳥取県	直接	－	都道府県道	交安	（一）倉吉東伯線　保工区	歩道整備 L=400m	琴浦町						15	
4-A1-173	道路	一般	鳥取県	直接	－	都道府県道	交安	（一）由良停車場線　由良宿工区	歩道整備 L=250m	北栄町						25	
4-A1-174	道路	一般	鳥取県	直接	－	国道	交安	（国）179号外　米田町外工区	歩道整備 L=1600m	倉吉市						17	
4-A1-175	道路	一般	鳥取県	直接	－	都道府県道	交安	（主）倉吉青谷線外　上井町外工区	歩道整備 L=1500m	倉吉市						7	
4-A1-176	道路	一般	鳥取県	直接	－	国道	交安	（国）431号　新屋工区	歩道整備 L=50m	境港市						37	
4-A1-177	道路	一般	鳥取県	直接	－	都道府県道	交安	（一）米子丸山線　下新印工区	歩道整備 L=800m	米子市						90	
4-A1-178	道路	一般	鳥取県	直接	－	都道府県道	交安	（主）溝口伯太線　原工区	歩道整備 L=600m	南部町						80	
4-A1-179	道路	一般	鳥取県	直接	－	都道府県道	交安	（主）溝口伯太線　天萬工区	歩道整備 L=300m	南部町						7	
4-A1-180	道路	一般	鳥取県	直接	－	国道	交安	（国）181号　立岩工区	歩道整備 L=250m	伯耆町						30	

4-A1-181	道路	一般	鳥取県	直接	－	都道府県道	交安	（主）米子境港線　花園工区	交差点改良 L=50m	米子市						7	
4-A1-182	道路	一般	鳥取県	直接	－	都道府県道	交安	（一）渡余子停車場線　竹内町工区	歩道整備 L=50m	境港市						11	
4-A1-183	道路	一般	鳥取県	直接	－	国道	交安	（国）431号　新開工区	交差点改良 L=100m	米子市						8	
4-A1-184	道路	一般	鳥取県	直接	－	国道	交安	（国）180号　能竹工区	歩道整備 L=480m	南部町						50	
4-A1-185	道路	一般	鳥取県	直接	－	都道府県道	交安	（主）米子停車場線　明治町工区	歩道整備 L=700m	米子市						25	
4-A1-186	道路	一般	鳥取県	直接	－	都道府県道	交安	（一）皆生西原線　上福原工区	歩道整備 L=500m	米子市						42	
4-A1-187	道路	一般	鳥取県	直接	－	都道府県道	交安	（一）米子広瀬線外　弥生町外工区	歩道整備 L=1400m	米子市						13	
4-A1-188	道路	一般	鳥取県	直接	－	国道	交安	（国）431号外　皆生外工区	標識設置	米子市						23	
4-A1-189	道路	一般	鳥取県	直接	－	国道	交安	（国）181号　根雨橋工区	歩道整備 L=100m	日野町						45	
4-A1-190	道路	一般	鳥取県	直接	－	国道	交安	（国）183号　湯河工区	歩道整備 L=130m	日南町						27	
4-A1-191	道路	一般	鳥取県	直接	－	国道	交安	（国）179号外　東巌城町外工区	道路情報提供装置	倉吉市						5	
4-A1-192	道路	一般	鳥取県	直接	－	都道府県道	交安	（主）倉吉青谷線（方地工区）	歩道整備 L=320m	湯梨浜町						46	
4-A1-300	道路	一般	鳥取県	直接	－	都道府県道	修繕	（主）鳥取鹿野倉吉線　羽田橋	橋梁修繕 L=16m	鳥取市						32	
4-A1-301	道路	一般	鳥取県	直接	－	都道府県道	修繕	（一）猪ノ子国安線　源太橋	橋梁修繕 L=358m	鳥取市						1,400	H22:社会P4 H23-24:地域自主
4-A1-302	道路	一般	鳥取県	直接	－	都道府県道	修繕	（主）鳥取河原線　津浪橋	橋梁修繕 L=69m	鳥取市						150	
4-A1-304	道路	一般	鳥取県	直接	－	都道府県道	修繕	（主）郡家鹿野気高線　河原橋	橋梁修繕 L=196m	鳥取市						300	H22:社会P4 H23-24:地域自主
4-A1-305	道路	一般	鳥取県	直接	－	都道府県道	修繕	（一）金沢伏野線　金沢橋	橋梁修繕 L=27m	鳥取市						10	
4-A1-306	道路	一般	鳥取県	直接	－	都道府県道	修繕	（一）河原郡家線　出合橋	橋梁修繕 L=285m	鳥取市						355	H22:社会P4 H23-24:地域自主
4-A1-313	道路	一般	鳥取県	直接	－	都道府県道	修繕	（一）湯山鳥取線　砂丘大橋	橋梁修繕 L=120m	鳥取市						372	H23-24:地域自主
4-A1-314	道路	一般	鳥取県	直接	－	都道府県道	修繕	（一）三代寺宮下線　中郷橋	橋梁修繕 L=65m	鳥取市						220	H23-24:地域自主
4-A1-318	道路	一般	鳥取県	直接	－	都道府県道	修繕	（一）若桜湯村温泉線　赤松前橋	橋梁修繕 L=25m	若桜町						6	
4-A1-319	道路	一般	鳥取県	直接	－	都道府県道	修繕	（一）西宇塚那岐停車場線　馬橋	橋梁修繕 L=17m	智頭町						5	
4-A1-320	道路	一般	鳥取県	直接	－	都道府県道	修繕	（主）岩美八東線　第一落岩橋	橋梁修繕 L=30m	八頭町						8	
4-A1-321	道路	一般	鳥取県	直接	－	都道府県道	修繕	（一）智頭停車場線　備前橋	橋梁修繕 L=60m	智頭町						2	
4-A1-322	道路	一般	鳥取県	直接	－	都道府県道	修繕	（主）岩美八東線　荒堀橋	橋梁修繕 L=18m	八頭町						3	
4-A1-323	道路	一般	鳥取県	直接	－	都道府県道	修繕	（一）米岡河原停車場線　米岡橋	橋梁修繕 L=141m	八頭町						300	H22:社会P4
4-A1-324	道路	一般	鳥取県	直接	－	都道府県道	修繕	（一）鳥取郡家線　天寺橋	橋梁修繕 L=54m	八頭町						12	
4-A1-325	道路	一般	鳥取県	直接	－	都道府県道	修繕	（主）郡家鹿野気高線　船岡大橋	橋梁修繕 L=49m	八頭町						3	
4-A1-326	道路	一般	鳥取県	直接	－	都道府県道	修繕	（一）河原郡家線　米岡小橋	橋梁修繕 L=51m	八頭町						218	H22:社会P4
4-A1-327	道路	一般	鳥取県	直接	－	都道府県道	修繕	（主）岩美八東線　稗谷橋	橋梁修繕 L=18m	八頭町						2	
4-A1-328	道路	一般	鳥取県	直接	－	都道府県道	修繕	（主）岩美八東線　中河原橋	橋梁修繕 L=15m	八頭町						4	
4-A1-338	道路	一般	鳥取県	直接	－	都道府県道	修繕	（一）大栄赤碕線　町川橋	橋梁修繕 L=17m	琴浦町						100	
4-A1-341	道路	一般	鳥取県	直接	－	国道	修繕	（国）３１３号　和田橋	橋梁修繕 L=97m	倉吉市						40	H23-24:地域自主
4-A1-342	道路	一般	鳥取県	直接	－	都道府県道	修繕	（一）羽合東伯線　天神橋	橋梁修繕 L=310m	湯梨浜町 北栄町						350	H23-24:地域自主
4-A1-346	道路	一般	鳥取県	直接	－	都道府県道	修繕	（一）大栄赤碕線　洗川橋	橋梁修繕 L=65m	琴浦町						200	H23-24:地域自主
4-A1-349	道路	一般	鳥取県	直接	－	国道	修繕	（国）４３１号　境水道大橋	橋梁修繕 L=799m	境港市						1,500	H22:社会資本 H23-24:地域自主
4-A1-359	道路	一般	鳥取県	直接	－	国道	修繕	（国）１８０号　新三栗橋	橋梁修繕 L=15m	日野町						25	
4-A1-360	道路	一般	鳥取県	直接	－	国道	修繕	（国）１８１号　根雨橋	橋梁修繕 L=60m	日野町						25	
4-A1-361	道路	一般	鳥取県	直接	－	国道	修繕	（国）１８１号　大井橋	橋梁修繕 L=40m	日野町						27	
4-A1-371	道路	一般	鳥取県	直接	－	都道府県道	修繕	（主）新見日南線　霞橋	橋梁修繕 L=70m	日南町						200	H23-24:地域自主
4-A1-372	道路	一般	鳥取県	直接	－	都道府県道	修繕	（主）鳥取河原用瀬線　槇原工区	舗装補修 L=800m	鳥取市						21	
4-A1-373	道路	一般	鳥取県	直接	－	都道府県道	修繕	（主）鳥取鹿野倉吉線　河内工区	舗装補修 L=2000m	鳥取市						38	
4-A1-374	道路	一般	鳥取県	直接	－	都道府県道	修繕	（一）河内槇原線　安蔵工区	舗装補修 L=1150m	鳥取市						26	
4-A1-375	道路	一般	鳥取県	直接	－	都道府県道	修繕	（一）泊絹見青谷線　絹見工区	舗装補修 L=2200m	鳥取市						33	
4-A1-384	道路	一般	鳥取県	直接	－	都道府県道	修繕	（一）倉吉江北線　堺町工区	舗装補修 L=1350m	倉吉市						10	
4-A1-390	道路	一般	鳥取県	直接	－	国道	修繕	（国）１８３号　宮内工区	舗装補修 L=400m	日南町						12	
4-A1-391	道路	一般	鳥取県	直接	－	都道府県道	修繕	（主）安来伯太日南線　矢戸工区	舗装補修 L=1250m	日南町						27	
4-A1-392	道路	一般	鳥取県	直接	－	国道	修繕	（国）１８３号　多里工区	舗装補修 L=850m	日南町						10	
4-A1-393	道路	一般	鳥取県	直接	－	都道府県道	修繕	（主）安来伯太日南線　下阿毘縁工区	舗装補修 L=950m	日南町						10	
4-A1-399	道路	一般	鳥取県	直接	－	都道府県道	修繕	（主）東伯野添線　美好工区	側溝修繕 L=600m	琴浦町						24	
4-A1-400	道路	一般	鳥取県	直接	－	国道	修繕	（国）１７９号　人形トンネル	トンネル補修 L=800m	三朝町						30	H22:社会4
4-A1-401	道路	一般	鳥取県	直接	－	都道府県道	修繕	（一）鳥取郡家線　越路工区	簡易吹付法枠 L=120m	鳥取市						22	
4-A1-402	道路	一般	鳥取県	直接	－	都道府県道	修繕	（主）鳥取河原用瀬線　牛戸工区	落石防護柵 L=100m	鳥取市						20	
4-A1-407	道路	一般	鳥取県	直接	－	都道府県道	修繕	（主）岩美八東線　姫路工区	落石防止網 L=77m	八頭町						10	

4-A1-408	道路	一般	鳥取県	直接	－	都道府県道	修繕	（一）若桜湯村温泉線　赤松工区	落石防止網 L=110m	若桜町						12	
4-A1-409	道路	一般	鳥取県	直接	－	都道府県道	修繕	（主）智頭用瀬線　市瀬工区	落石対策工 L=50m	智頭町						16	
4-A1-416	道路	一般	鳥取県	直接	－	都道府県道	修繕	（主）三朝中線　東小鹿工区	ロープ伏工 L=50m	三朝町						21	
4-A1-417	道路	一般	鳥取県	直接	－	都道府県道	修繕	（一）福本関金線　関金宿工区	法面処理 L=100m	倉吉市						16	
4-A1-423	道路	一般	鳥取県	直接	－	都道府県道	修繕	（主）横田多里線　上萩山工区	落石対策工 L=530m	日南町						35	
4-A1-424	道路	一般	鳥取県	直接	－	都道府県道	修繕	（一）板井原濁谷線　秋縄工区	落石対策工 L=160m	日野町						32	
4-A1-425	道路	一般	鳥取県	直接	－	都道府県道	修繕	（一）上徳山俣野江府線　俣野工区	落石防護柵 L=95m	江府町						19	
4-A1-426	道路	一般	鳥取県	直接	－	都道府県道	修繕	（一）花口下石見線　下石見工区	落石防止網 L=120m	日南町						21	
4-A1-427	道路	一般	鳥取県	直接	－	都道府県道	修繕	（一）猪ノ子原上石見停車場線　神福工区	落石防護柵 L=40m	日南町						9	
4-A1-428	道路	一般	鳥取県	直接	－	都道府県道	修繕	（主）横田多里線　上萩山２工区	落石防止網 L=210m	日南町						47	
4-A1-429	道路	一般	鳥取県	直接	－	国道	修繕	（国）１８０号　菅沢工区	吹付工　L=37m	日南町						20	
4-A1-443	道路	雪寒	鳥取県	直接	－	都道府県道	雪寒	（主）横田多里線　上萩山工区	雪崩予防柵 L=30m	日南町						21	
4-A1-444	道路	雪寒	鳥取県	直接	－	国道	雪寒	（国）１８１号　板井原工区	スノーシェッド L=120m	日野町						60	
4-A1-445	道路	雪寒	鳥取県	直接	－	国道	雪寒	（国）１８０号　門谷工区	無散水　L=300m	日野町						424	H23-24:地域自主
4-A1-449	道路	雪寒	鳥取県	直接	－	国道	除雪（機械）	（国）１８０号外	除雪トラック（7t）等	県内全域						150	H22-:社会P4
4-A1-450	道路	雪寒	鳥取県	直接	－	都道府県道	除雪（機械）	（一）大山寺岸本線外	ロータリー除雪車（2.6m）等	県内全域						270	H22-:社会P4
4-A1-452	道路	一般	鳥取県	直接	－	都道府県道	修繕	（主）岩美八東線　上河原橋	橋梁補修　L=18m	八頭町						17	
4-A1-456	道路	一般	鳥取県	直接	－	国道	修繕	（国）４８２号　尾際工区	落石防護柵 L=50m	鳥取市						10	
4-A1-457	道路	一般	鳥取県	直接	－	都道府県道	修繕	（一）加茂用瀬線　江波工区	落石防護柵 L=80m	鳥取市						13	
4-A1-460	道路	一般	鳥取県	直接	－	都道府県道	修繕	（主）鳥取国府岩美線　雨滝工区	落石防止網 L=100m	鳥取市						12	
4-A1-461	道路	一般	鳥取県	直接	－	都道府県道	改築	（一）俵原青谷線（青谷工区）	現道拡幅　L=520m	鳥取市						431	
4-A1-462	道路	一般	鳥取県	直接	－	都道府県道	改築	（一）国安桂木線（蔵田工区）	現道拡幅　L=850m	鳥取市						649	
4-A1-466	道路	一般	鳥取県	直接	－	都道府県道	修繕	（主）鳥取河原用瀬線　松上工区	舗装補修 L=900m	鳥取市						20	
4-A1-468	道路	一般	鳥取県	直接	－	都道府県道	修繕	（一）高路古海線　有富工区	舗装補修 L=200m	鳥取市						5	
4-A1-469	道路	一般	鳥取県	直接	－	都道府県道	修繕	（一）津ノ井国府線　生山工区	舗装補修 L=300m	鳥取市						8	
4-A1-470	道路	一般	鳥取県	直接	－	都道府県道	修繕	（一）杣小屋曳田線　北村工区	舗装補修 L=350m	鳥取市						9	
4-A1-472	道路	一般	鳥取県	直接	－	都道府県道	修繕	（一）矢口鹿野線　土居工区	舗装補修 L=800m	鳥取市						20	
4-A1-473	道路	一般	鳥取県	直接	－	都道府県道	修繕	（一）河内槇原線　河内工区	舗装補修 L=1000m	鳥取市						25	
4-A1-476	道路	一般	鳥取県	直接	－	都道府県道	修繕	（一）網代港岩美停車場線　網代工区	舗装補修 L=500m	岩美町						9	
4-A1-477	道路	一般	鳥取県	直接	－	国道	修繕	（国）４８２号　春米工区	舗装補修 L=300m	若桜町						15	
4-A1-478	道路	一般	鳥取県	直接	－	国道	修繕	（国）４８２号　湯原工区	舗装補修 L=450m	若桜町						10	
4-A1-479	道路	一般	鳥取県	直接	－	都道府県道	修繕	（一）若桜湯村温泉線　来見野工区	舗装補修 L=600m	若桜町						16	
4-A1-480	道路	一般	鳥取県	直接	－	国道	修繕	（国）３７３号　福原工区	舗装補修 L=600m	智頭町						15	
4-A1-484	道路	一般	鳥取県	直接	－	国道	修繕	（国）１７９号　円谷町工区	舗装補修 L=550m	倉吉市						20	
4-A1-486	道路	一般	鳥取県	直接	－	国道	修繕	（国）３１３号　蔵内工区	舗装補修 L=400m	倉吉市						8	
4-A1-487	道路	一般	鳥取県	直接	－	国道	修繕	（国）３１３号　丸山町工区	舗装補修 L=530m	倉吉市						14	
4-A1-488	道路	一般	鳥取県	直接	－	国道	修繕	（国）３１３号　福吉町工区	舗装補修 L=700m	倉吉市						23	
4-A1-491	道路	一般	鳥取県	直接	－	国道	修繕	（国）１７９号　久原工区	舗装補修 L=700m	三朝町						10	
4-A1-492	道路	一般	鳥取県	直接	－	都道府県道	修繕	（主）三朝中線　中津工区	舗装補修 L=1500m	三朝町						24	
4-A1-493	道路	一般	鳥取県	直接	－	都道府県道	修繕	（一）羽出三朝線　下畑工区	舗装補修 L=700m	三朝町						10	
4-A1-494	道路	一般	鳥取県	直接	－	都道府県道	修繕	（一）三朝温泉木地山線　山田工区	舗装補修 L=500m	三朝町						10	
4-A1-495	道路	一般	鳥取県	直接	－	都道府県道	修繕	（一）木地山倉吉線　小河内工区	舗装補修 L=100m	三朝町						2	
4-A1-496	道路	一般	鳥取県	直接	－	都道府県道	修繕	（一）大谷曹源寺線　大谷工区	舗装補修 L=1500m	三朝町						25	
4-A1-497	道路	一般	鳥取県	直接	－	都道府県道	修繕	（一）泊絹見青谷線　筒地工区	舗装補修 L=450m	湯梨浜町						5	
4-A1-499	道路	一般	鳥取県	直接	－	都道府県道	修繕	（一）古長杉下線　法万工区	舗装補修 L=500m	琴浦町						6	
4-A1-500	道路	一般	鳥取県	直接	－	都道府県道	修繕	（一）羽合東伯線　由良宿工区	舗装補修 L=500m	北栄町						12	
4-A1-503	道路	一般	鳥取県	直接	－	都道府県道	修繕	（一）両三柳西福原線　米原工区	舗装補修 L=500m	米子市						36	
4-A1-504	道路	一般	鳥取県	直接	－	都道府県道	修繕	（主）米子境港線　渡町工区	舗装補修 L=700m	境港市						27	
4-A1-507	道路	一般	鳥取県	直接	－	国道	修繕	（国）１８０号　阿賀工区	舗装補修 L=900m	南部町						32	
4-A1-508	道路	一般	鳥取県	直接	－	都道府県道	修繕	（一）福成戸上米子線　福成工区	舗装補修 L=600m	南部町						42	
4-A1-509	道路	一般	鳥取県	直接	－	都道府県道	修繕	（一）清水川福成線　福成工区	舗装補修 L=500m	南部町						20	
4-A1-512	道路	一般	鳥取県	直接	－	都道府県道	修繕	（主）安来伯太日南線　笠木工区	舗装補修 L=500m	日南町						11	
4-A1-514	道路	一般	鳥取県	直接	－	都道府県道	修繕	（主）阿毘縁菅沢線　下阿毘縁工区	舗装補修 L=500m	日南町						13	
4-A1-517	道路	一般	鳥取県	直接	－	国道	修繕	（国）１８０号　上菅工区	舗装補修 L=4200m	日野町						38	

4-A1-518	道路	一般	鳥取県	直接	－	国道	修繕	（国）１８０号　本郷工区	舗装補修 L=2000m	日野町						34	
4-A1-519	道路	一般	鳥取県	直接	－	国道	修繕	（国）１８０号　門谷（明地トンネル）工	トンネル補修 L=547m	日野町						62	
4-A1-520	道路	一般	鳥取県	直接	－	国道	修繕	（国）１８１号　板井原（四十曲トンネル）	トンネル補修 L=1063m	日野町						24	
4-A1-521	道路	一般	鳥取県	直接	－	都道府県道	修繕	（一）大山上福田線　御机工区	舗装補修 L=500m	江府町						16	
4-A1-522	道路	一般	鳥取県	直接	－	国道	修繕	（国）１８１号　武庫～板井原工区	路面陥没対策	江府町						25	
4-A1-523	道路	一般	鳥取県	直接	－	都道府県道	修繕	（主）鳥取鹿野倉吉線外	路面性状調査	県内						29	
4-A1-524	道路	一般	鳥取県	直接	－	国道	修繕	（国）４８２号　尾際橋	橋梁補修 L=26m	鳥取市						2	
4-A1-525	道路	一般	鳥取県	直接	－	国道	修繕	（国）４８２号　栃原橋	橋梁補修 L=10m	鳥取市						5	
4-A1-526	道路	一般	鳥取県	直接	－	国道	修繕	（国）４８２号　第二栃原橋	橋梁補修 L=13m	鳥取市						4	
4-A1-527	道路	一般	鳥取県	直接	－	国道	修繕	（国）４８２号　第三栃原橋	橋梁補修 L=20m	鳥取市						2	
4-A1-528	道路	一般	鳥取県	直接	－	都道府県道	修繕	（主）鳥取鹿野倉吉線　古仏谷橋	橋梁補修 L=21m	鳥取市						4	
4-A1-529	道路	一般	鳥取県	直接	－	都道府県道	修繕	（主）鳥取鹿野倉吉線　野津橋	橋梁補修 L=11m	鳥取市						3	
4-A1-530	道路	一般	鳥取県	直接	－	都道府県道	修繕	（主）鳥取鹿野倉吉線　猪子谷橋	橋梁補修 L=10m	鳥取市						8	
4-A1-531	道路	一般	鳥取県	直接	－	都道府県道	修繕	（主）鳥取河原用瀬線　湯谷橋	橋梁補修 L=10m	鳥取市						3	
4-A1-532	道路	一般	鳥取県	直接	－	都道府県道	修繕	（一）加茂用瀬線　山口橋	橋梁補修 L=9m	鳥取市						5	
4-A1-533	道路	一般	鳥取県	直接	－	都道府県道	修繕	（一）小河内加茂線　木合谷橋	橋梁補修 L=14m	鳥取市						2	
4-A1-534	道路	一般	鳥取県	直接	－	都道府県道	修繕	（一）陸上岩井線　上岩井橋	橋梁補修 L=2m	岩美町						4	
4-A1-535	道路	一般	鳥取県	直接	－	国道	修繕	（国）４８２号　宮橋	橋梁補修 L=19m	若桜町						5	
4-A1-536	道路	一般	鳥取県	直接	－	都道府県道	修繕	（一）若桜湯村温泉線　下殿木橋	橋梁補修 L=30m	若桜町						8	
4-A1-537	道路	一般	鳥取県	直接	－	都道府県道	修繕	（一）若桜湯村温泉線　田野原橋	橋梁補修 L=26m	若桜町						8	
4-A1-538	道路	一般	鳥取県	直接	－	都道府県道	修繕	（一）若桜湯村温泉線　芳原橋	橋梁補修 L=24m	若桜町						8	
4-A1-539	道路	一般	鳥取県	直接	－	都道府県道	修繕	（主）津山智頭八東線　桑原橋	橋梁補修 L=28m	智頭町						6	
4-A1-540	道路	一般	鳥取県	直接	－	都道府県道	修繕	（主）津山智頭八東線　第二八河谷橋	橋梁補修 L=15m	智頭町						8	
4-A1-541	道路	一般	鳥取県	直接	－	都道府県道	修繕	（主）津山智頭八東線　深山橋	橋梁補修 L=25m	智頭町						8	
4-A1-542	道路	一般	鳥取県	直接	－	都道府県道	修繕	（主）津山智頭八東線　出合橋	橋梁補修 L=21m	智頭町						8	
4-A1-543	道路	一般	鳥取県	直接	－	都道府県道	修繕	（主）津山智頭八東線　夏明橋	橋梁補修 L=18m	智頭町						6	
4-A1-544	道路	一般	鳥取県	直接	－	都道府県道	修繕	（主）智頭勝田線　白坪橋	橋梁補修 L=26m	智頭町						8	
4-A1-545	道路	一般	鳥取県	直接	－	都道府県道	修繕	（主）智頭勝田線　村中橋	橋梁補修 L=17m	智頭町						7	
4-A1-546	道路	一般	鳥取県	直接	－	都道府県道	修繕	（一）西宇塚那岐停車場線　那岐橋	橋梁補修 L=16m	智頭町						5	
4-A1-547	道路	一般	鳥取県	直接	－	都道府県道	修繕	（一）西宇塚那岐停車場線　山神橋	橋梁補修 L=8m	智頭町						5	
4-A1-548	道路	一般	鳥取県	直接	－	都道府県道	修繕	（一）西宇塚那岐停車場線　桜元橋	橋梁補修 L=5m	智頭町						5	
4-A1-549	道路	一般	鳥取県	直接	－	都道府県道	修繕	（一）大高下口波多線　立置橋	橋梁補修 L=5m	智頭町						5	
4-A1-550	道路	一般	鳥取県	直接	－	都道府県道	修繕	（主）郡家鹿野気高線　船久橋	橋梁補修 L=133m	八頭町						8	
4-A1-551	道路	一般	鳥取県	直接	－	都道府県道	修繕	（主）岩美八東線　出逢橋	橋梁補修 L=16m	八頭町						8	
4-A1-552	道路	一般	鳥取県	直接	－	都道府県道	修繕	（主）岩美八東線　姫路橋	橋梁補修 L=16m	八頭町						5	
4-A1-553	道路	一般	鳥取県	直接	－	都道府県道	修繕	（主）岩美八東線　姫路上橋	橋梁補修 L=11m	八頭町						7	
4-A1-554	道路	一般	鳥取県	直接	－	都道府県道	修繕	（主）岩美八東線　宮ノ下橋	橋梁補修 L=4m	八頭町						7	
4-A1-555	道路	一般	鳥取県	直接	－	都道府県道	修繕	（一）麻生国府線　上津和橋	橋梁補修 L=3m	八頭町						5	
4-A1-556	道路	一般	鳥取県	直接	－	都道府県道	修繕	（一）大江船岡線　渡瀬橋	橋梁補修 L=30m	八頭町						6	
4-A1-557	道路	一般	鳥取県	直接	－	都道府県道	修繕	（一）清谷北条線　新田橋	橋梁補修 L=326m	倉吉市						500	H23-24:地域自主
4-A1-558	道路	一般	鳥取県	直接	－	都道府県道	修繕	（一）大谷曹源寺線　中湯橋	橋梁補修 L=16m	三朝町						50	
4-A1-559	道路	一般	鳥取県	直接	－	国道	修繕	（国）１７９号　田後横断歩道橋	橋梁補修 L=40m	湯梨浜町						6	
4-A1-560	道路	一般	鳥取県	直接	－	国道	修繕	（国）１７９号　久留横断歩道橋	橋梁補修 L=80m	湯梨浜町						5	
4-A1-561	道路	一般	鳥取県	直接	－	都道府県道	修繕	（一）大栄赤碕線　御幸橋	橋梁補修 L=6m	琴浦町						5	
4-A1-562	道路	一般	鳥取県	直接	－	都道府県道	修繕	（一）大栄赤碕線　別所橋	橋梁補修 L=2m	琴浦町						5	
4-A1-563	道路	一般	鳥取県	直接	－	都道府県道	修繕	（一）羽合東伯線　大谷３号橋	橋梁補修 L=7m	北栄町						10	
4-A1-564	道路	一般	鳥取県	直接	－	都道府県道	修繕	（一）羽合東伯線　国坂横断歩道橋	橋梁補修 L=60m	北栄町						6	
4-A1-565	道路	一般	鳥取県	直接	－	都道府県道	修繕	（一）福頼市山伯耆大山停車場線　八幡橋	橋梁補修 L=220m	米子市						300	
4-A1-567	道路	一般	鳥取県	直接	－	都道府県道	修繕	（一）赤松淀江線　第二富繁橋	橋梁補修 L=13m	米子市						10	
4-A1-568	道路	一般	鳥取県	直接	－	国道	修繕	（国）１８０号　能竹橋	橋梁補修 L=36m	南部町						10	
4-A1-569	道路	一般	鳥取県	直接	－	都道府県道	修繕	（主）日野溝口線　池田橋	橋梁補修 L=21m	伯耆町						18	
4-A1-570	道路	一般	鳥取県	直接	－	都道府県道	修繕	（主）横田多里線　古市橋	橋梁補修 L=15m	日南町						7	
4-A1-571	道路	一般	鳥取県	直接	－	国道	修繕	（国）１８０号　門谷橋	橋梁補修 L=33m	日野町						8	
4-A1-572	道路	一般	鳥取県	直接	－	都道府県道	修繕	（一）上徳山俣野江府線　畑ケ谷橋	橋梁補修 L=14m	江府町						10	

4-A1-573	道路	雪寒	鳥取県	直接	－	都道府県道	雪寒	（一）木地山倉吉線　河原町工区	消雪施設設置 L=185m	倉吉市						30	
4-A1-574	道路	雪寒	鳥取県	直接	－	国道	雪寒	（国）１７９号　木地山（人形峠）工区	凍結防止舗装 L=2,500m	三朝町						200	
4-A1-575	道路	雪寒	鳥取県	直接	－	都道府県道	雪寒	（主）岩美八東線外	雪量観測器設置	県内						100	
4-A1-576	街路	一般	鳥取県	直接	－	Ｓ街路	改築	３・５・８号滝山桜谷線（岩倉工区）	バイパス L=0.9km	鳥取市						1,390	H22-23:社会P5
4-A1-577	道路	一般	鳥取県	直接	－	国道	修繕	（国）１８０号外	路面性状調査	県内						7	
4-A1-578	道路	一般	鳥取県	直接	－	都道府県道	修繕	（一）両三柳後藤停車場線　錦町工区	構造物修繕 L=300m	米子市						72	H22:社会P4 H23-24:地域自主
4-A1-579	道路	一般	鳥取県	直接	－	都道府県道	修繕	（主）淀江岸本線(新日下橋)	橋梁補修 L=56m	米子市						10	
4-A1-580	道路	一般	鳥取県	直接	－	都道府県道	修繕	（主）倉吉赤碕中山線(福光橋)	橋梁補修 L=87m	倉吉市						50	H23-24:地域自主
4-A1-581	道路	一般	鳥取県	直接	－	都道府県道	修繕	（一）八坂鳥取停車場線(興南大橋)	橋梁補修 L=75m	鳥取市						10	
4-A1-582	道路	一般	鳥取県	直接	－	都道府県道	修繕	（主）鳥取港線(安長橋)	橋梁補修 L=30m	鳥取市						10	
4-A1-583	道路	一般	鳥取県	直接	－	都道府県道	修繕	（主）郡家鹿野気高線(中河原橋)	橋梁補修 L=59m	鳥取市						200	
4-A1-584	道路	一般	鳥取県	直接	－	都道府県道	修繕	（一）鷹狩渡一木線(曳田橋)	橋梁補修 L=64m	鳥取市						10	
4-A1-585	道路	一般	鳥取県	直接	－	都道府県道	修繕	（一）巌城上灘線(巌城橋)	橋梁補修 L=182m	倉吉市						15	
4-A1-586	道路	一般	鳥取県	直接	－	都道府県道	修繕	（一）倉吉江北線(三明寺橋)	橋梁補修 L=191m	倉吉市						15	
4-A1-587	道路	一般	鳥取県	直接	－	都道府県道	修繕	（一）大栄赤碕線(加勢蛇橋)	橋梁補修 L=104m	琴浦町						15	
4-A1-588	道路	一般	鳥取県	直接	－	都道府県道	修繕	（主）倉吉由良線(新瀬戸橋)	橋梁補修 L=54m	北栄町						15	
4-A1-589	道路	一般	鳥取県	直接	－	都道府県道	修繕	（一）上大立横田線(番田橋)	橋梁補修 L=60m	倉吉市						15	
4-A1-590	道路	一般	鳥取県	直接	－	都道府県道	修繕	（一）岩屋谷米子線(新青木橋)	橋梁補修 L=110m	米子市						10	
4-A1-591	道路	一般	鳥取県	直接	－	都道府県道	修繕	（主）鳥取河原用瀬線(嶋)	構造物修繕 L=100m	鳥取市						23	
4-A1-592	道路	一般	鳥取県	直接	－	都道府県道	修繕	（主）鳥取河原線(倭文)	構造物修繕 L=200m	鳥取市						12	
4-A1-593	道路	一般	鳥取県	直接	－	都道府県道	修繕	（一）鱒返余戸線(余戸)	構造物修繕 L=250m	鳥取市						15	
4-A1-594	道路	一般	鳥取県	直接	－	国道	修繕	（国）179号(円谷トンネル)	トンネル修繕 L=1090m	倉吉市						13	
4-A1-595	道路	一般	鳥取県	直接	－	国道	修繕	（国）313号(福吉町)	構造物修繕 L=1200m	倉吉市						15	
4-A1-596	道路	一般	鳥取県	直接	－	都道府県道	修繕	（一）倉吉江北線(大正町)	構造物修繕 L=300m	倉吉市						10	
4-A1-597	道路	一般	鳥取県	直接	－	国道	修繕	（国）179号(栗祖)	構造物修繕 L=10m	三朝町						15	
4-A1-598	道路	一般	鳥取県	直接	－	都道府県道	修繕	（主）倉吉江府溝口線(野添)	構造物修繕 L=20m	琴浦町						15	
4-A1-599	道路	一般	鳥取県	直接	－	都道府県道	修繕	（一）船上山赤碕線(赤碕)	構造物修繕 L=300m	琴浦町						15	
4-A1-600	道路	一般	鳥取県	直接	－	都道府県道	修繕	（一）古長杉下線(法万)	構造物修繕 L=200m	琴浦町						10	
4-A1-601	道路	一般	鳥取県	直接	－	都道府県道	修繕	（主）倉吉江府溝口線(野添)	構造物修繕 L=400m	琴浦町						10	
4-A1-602	道路	一般	鳥取県	直接	－	都道府県道	修繕	（主）三朝中線(吉田)	構造物修繕 L=500m	三朝町						10	
4-A1-603	道路	一般	鳥取県	直接	－	都道府県道	修繕	（主）倉吉福本線(仲ノ町)	構造物修繕 L=100m	倉吉市						10	
4-A1-604	道路	一般	鳥取県	直接	－	都道府県道	修繕	（主）倉吉青谷線(佐美)	構造物修繕（消雪設備更新）N=3	湯梨浜町						15	
4-A1-605	道路	一般	鳥取県	直接	－	都道府県道	修繕	（主）倉吉青谷線(松崎)	構造物修繕（消雪設備更新）N=1	湯梨浜町						5	
4-A1-606	道路	一般	鳥取県	直接	－	都道府県道	修繕	（一）三朝温泉木地山線(山田)	構造物修繕（消雪設備更新）N=1	三朝町						5	
4-A1-607	道路	一般	鳥取県	直接	－	国道	修繕	（国）313号(西倉吉町)	構造物修繕（消雪設備更新）N=1	倉吉市						5	
4-A1-608	道路	一般	鳥取県	直接	－	国道	修繕	（国）313号(福吉町)	構造物修繕（消雪設備更新）N=1	倉吉市						5	
4-A1-609	道路	一般	鳥取県	直接	－	都道府県道	修繕	（一）倉吉東伯線(亀谷)	構造物修繕（消雪設備更新）N=1	北栄町						5	
4-A1-610	道路	一般	鳥取県	直接	－	国道	修繕	（国）179号(田後)	構造物修繕（消雪設備更新）N=3	湯梨浜町						3	
4-A1-611	道路	一般	鳥取県	直接	－	都道府県道	修繕	（一）羽合東伯線(国坂)	構造物修繕（消雪設備更新）N=1	北栄町						1	
4-A1-612	道路	一般	鳥取県	直接	－	都道府県道	修繕	（一）羽合東伯線(由良宿)	構造物修繕（消雪設備更新）N=1	北栄町						1	
4-A1-613	道路	一般	鳥取県	直接	－	都道府県道	修繕	（主）倉吉江府溝口線(明高)	構造物修繕（消雪設備更新）N=1	倉吉市						5	
4-A1-614	道路	一般	鳥取県	直接	－	都道府県道	修繕	（主）東伯関金線(大鳥居)	構造物修繕（消雪設備更新）N=1	倉吉市						5	
4-A1-615	道路	一般	鳥取県	直接	－	都道府県道	修繕	（一）倉吉東伯線(国府)	構造物修繕（消雪設備更新）N=1	倉吉市						5	
4-A1-616	道路	一般	鳥取県	直接	－	都道府県道	修繕	（一）倉吉停車場線(上井町)	構造物修繕（消雪設備更新）N=1	倉吉市						5	
4-A1-617	道路	一般	鳥取県	直接	－	都道府県道	修繕	（一）赤碕港線(赤碕)	構造物修繕（消雪設備更新）N=1	琴浦町						5	
4-A1-618	道路	一般	鳥取県	直接	－	都道府県道	修繕	（一）三朝温泉木地山線(西小鹿)	構造物修繕（消雪設備更新）N=1	三朝町						5	
4-A1-619	道路	一般	鳥取県	直接	－	都道府県道	修繕	（主）鳥取鹿野倉吉線(片柴)	構造物修繕（消雪設備更新）N=1	三朝町						5	
4-A1-620	道路	一般	鳥取県	直接	－	都道府県道	修繕	（主）倉吉由良線(和田)	構造物修繕（消雪設備更新）N=1	倉吉市						5	
4-A1-621	道路	一般	鳥取県	直接	－	都道府県道	修繕	（主）鳥取鹿野倉吉線(三徳)	構造物修繕（消雪設備更新）N=2	三朝町						10	
4-A1-622	道路	一般	鳥取県	直接	－	都道府県道	修繕	（主）鳥取鹿野倉吉線(坂本)	構造物修繕（消雪設備更新）N=2	三朝町						10	
4-A1-623	道路	一般	鳥取県	直接	－	国道	修繕	（国）179号(海田)	構造物修繕（消雪設備更新）N=1	倉吉市						5	
4-A1-624	道路	一般	鳥取県	直接	－	国道	修繕	（国）181号(吉定)	構造物修繕 L=100m	伯耆町						30	
4-A1-625	道路	一般	鳥取県	直接	－	国道	修繕	（国）431号外(上福原)	構造物修繕 L=500m	米子市						12	
4-A1-626	道路	一般	鳥取県	直接	－	都道府県道	修繕	（主）米子境港線外(旗ヶ崎)	構造物修繕 L=1000m	米子市						28	

4-A1-627	道路	一般	鳥取県	直接	－	国道	修繕	（国）180号(福長)	構造物修繕 L=10m	日野町						5	
4-A1-628	道路	一般	鳥取県	直接	－	国道	修繕	（国）183号(新屋)	構造物修繕 L=600m	日南町						20	
4-A1-629	道路	一般	鳥取県	直接	－	国道	修繕	（国）183号(宮内)	構造物修繕 L=500m	日南町						15	
4-A1-630	道路	一般	鳥取県	直接	－	国道	修繕	（国）482号(下蚊屋)	構造物修繕 L=70m	江府町						10	
4-A1-631	道路	一般	鳥取県	直接	－	都道府県道	修繕	（一）上徳山俣野江府線(武庫)	構造物修繕 L=90m	江府町						27	
4-A1-632	道路	一般	鳥取県	直接	－	都道府県道	修繕	（一）猪ノ子原上石見停車場線(神福)	構造物修繕 L=70m	日南町						40	
4-A1-633	道路	一般	鳥取県	直接	－	国道	修繕	（国）180号外(全県)	LED照明	全県						375	H24:地域自主
4-A1-634	道路	一般	鳥取県	直接	－	都道府県道	修繕	（主）鳥取鹿野倉吉線外(全県)	LED照明	全県						375	H24:地域自主
4-A1-635	道路	雪寒	鳥取県	直接	－	国道	修繕	（国）４８２号(栃原)	雪崩防止柵 L=150m	鳥取市						30	
4-A1-636	道路	雪寒	鳥取県	直接	－	都道府県道	修繕	（主）鳥取鹿野倉吉線(河内)	雪崩防止柵 L=100m	鳥取市						20	
4-A1-637	道路	雪寒	鳥取県	直接	－	国道	修繕	（国）１７９号外(上井～八尾)	散水消雪施設	倉吉市						10	
4-A1-638	道路	雪寒	鳥取県	直接	－	都道府県道	修繕	（主）米子大山線(赤松)	堆雪帯設置 L=1000m	大山町						20	
4-A1-639	道路	雪寒	鳥取県	直接	－	都道府県道	修繕	（主）倉吉江府溝口線(御机)	雪崩防止柵 L=278m	江府町						123	H23-H24:地域自主
4-A1-640	道路	雪寒	鳥取県	直接	－	都道府県道	修繕	（主）倉吉江府溝口線(御机２)	雪崩防止柵 L=100m	江府町						6	
4-A1-641	道路	雪寒	鳥取県	直接	－	都道府県道	修繕	（主）倉吉江府溝口線(笠良原)	堆雪帯設置 L=500m	江府町						10	
4-A1-642	街路	一般	鳥取県	直接	－	Ｓ街路	改築	３・５・８号滝山桜谷線	バイパス L=1.0km	鳥取市						1,926	H22-24:社会P5
4-A1-643	街路	一般	鳥取県	直接	－	Ｓ街路	改築	３・６・４号立川甑山線	現道拡幅 L=0.4km	鳥取市						660	H22-24:社会P5
4-A1-644	街路	一般	鳥取県	直接	－	Ｓ街路	改築	３・５・３号美萩野覚寺線（安長工区）	現道拡幅 L=0.4km	鳥取市						402	H22-23:社P5, H24:地
4-A1-645	街路	一般	鳥取県	直接	－	Ｓ街路	改築	３・５・３号美萩野覚寺線（鳥大前工区）	現道拡幅 L=0.7km	鳥取市						229	H24:地域自主
4-A1-646	街路	一般	鳥取県	直接	－	Ｓ街路	改築	３・５・１７号葭津和田町線	現道拡幅 L=1.0km	米子市						791	H24:地域自主
4-A1-647	街路	一般	鳥取県	直接	－	Ｓ街路	改築	３・５・１０号目久美町石井線	現道拡幅 L=0.3km	米子市						373	H23:社P5, H24:地
4-A1-648	街路	一般	鳥取県	直接	－	Ｓ街路	改築	３・５・３号美萩野覚寺線（湖山町工区）	現道拡幅 L=0.5km	鳥取市						419	H22-23:社P5, H24:地
4-A1-649	道路	一般	鳥取県	直接	－	都道府県道	改築	（一）国安桂木線（橋本工区）	現道拡幅 L=1.0km	鳥取市						710	H22-24:社会P1
4-A1-650	道路	一般	鳥取県	直接	－	都道府県道	改築	（主）鳥取河原用瀬線（槇原工区）	現道拡幅 L=0.7km	鳥取市						569	H22-24:社会P1
4-A1-651	道路	一般	鳥取県	直接	－	都道府県道	改築	（一）小河内加茂線（福園工区）	現道拡幅 L=0.6km	鳥取市						165	H24：地域自主
4-A1-652	道路	一般	鳥取県	直接	－	都道府県道	改築	（主）鳥取河原用瀬線（金原工区）	現道拡幅 L=0.3km	鳥取市						200	
4-A1-653	道路	一般	鳥取県	直接	－	都道府県道	改築	（一）河原郡家線（門尾工区）	橋梁架替 L=0.1km	八頭町						280	H22-24:社会P1
4-A1-654	道路	一般	鳥取県	直接	－	都道府県道	改築	（主）岩美八東線（落岩工区）	現道拡幅 L=0.6km	八頭町						435	H22-23:社P1, H24:地
4-A1-655	道路	一般	鳥取県	直接	－	都道府県道	改築	（主）津山智頭八東線（坂原工区）	現道拡幅 L=0.6km	智頭町						160	H24：地域自主
4-A1-656	道路	一般	鳥取県	直接	－	都道府県道	改築	（主）津山智頭八東線（芦津工区）	現道拡幅 L=0.6km	智頭町						280	H24：地域自主
4-A1-657	道路	一般	鳥取県	直接	－	都道府県道	改築	（主）鳥取鹿野倉吉線（大瀬工区）	現道拡幅 L=0.3km	三朝町						20	
4-A1-658	道路	一般	鳥取県	直接	－	都道府県道	改築	（主）鳥取鹿野倉吉線（片柴２工区）	現道拡幅 L=0.64km	三朝町						370	
4-A1-659	道路	一般	鳥取県	直接	－	都道府県道	改築	（主）倉吉由良線（上神工区）	現道拡幅 L=0.5km	倉吉市						108	
4-A1-660	道路	一般	鳥取県	直接	－	都道府県道	改築	（主）東伯関金線（杉下橋工区）	橋梁拡幅 L=0.1km	琴浦町						140	
4-A1-661	道路	一般	鳥取県	直接	－	都道府県道	改築	（一）東郷湖線（長和田工区ほか）	嵩上げ L=2.5km	湯梨浜町						65	
4-A1-662	道路	一般	鳥取県	直接	－	都道府県道	改築	（主）溝口伯太線（阿賀～原工区）	現道拡幅 L=0.4km	南部町						743	H22-23:社P3, H24:地
4-A1-663	道路	一般	鳥取県	直接	－	都道府県道	改築	（一）東福原樋口線（濱田橋工区）	橋梁架替 L=0.1km	米子市						150	
4-A1-664	道路	一般	鳥取県	直接	－	都道府県道	改築	（一）米子広瀬線（新山工区）	現道拡幅 L=0.3km	米子市						102	
4-A1-665	道路	一般	鳥取県	直接	－	都道府県道	改築	（主）溝口伯太線（猪小路工区）	現道拡幅 L=1.0km	南部町						120	
4-A1-666	道路	一般	鳥取県	直接	－	都道府県道	修繕	（一）湯山鳥取線(砂丘トンネル)	トンネル修繕 L=224m	鳥取市						7	
4-A1-667	道路	一般	鳥取県	直接	－	都道府県道	改築	（主）鳥取国府岩美線　十王峠２工区	バイパス L=2.12km	岩美町						1,400	H24:社P1
4-A1-668	道路	一般	鳥取県	直接	－	都道府県道	改築	（主）鳥取国府岩美線　十王峠	バイパス　L=1.72km	岩美町						602	H22-23:社P1、H24:地域自主
4-A1-669	道路	一般	鳥取県	直接	－	国道	改築	（国）４８２号　余戸工区	現道拡幅 L=230m	鳥取市						80	
4-A1-670	道路	一般	鳥取県	直接	－	都道府県道	改築	（主）津山智頭八東線　大呂２工区	バイパス L=830m	智頭町						934	
4-A1-671	道路	一般	鳥取県	直接	－	都道府県道	改築	（一）米子岸本線　古市工区	バイパス L=420m	米子市						630	H22-23:社P1、H24:地域自主
4-A1-672	道路	一般	鳥取県	直接	－	国道	改築	（国）４８２号　江尾工区	現道拡幅 L=200m	江府町						120	
4-A1-673	道路	一般	鳥取県	直接	－	国道	改築	（国）１８３号　河上Ⅱ期工区	現道拡幅 L=500m	日南町						500	
4-A1-674	道路	一般	鳥取県	直接	－	都道府県道	修繕	（一）猪ノ子国安線外5路線（源太橋外5橋）	橋梁耐震補強 L=910m	鳥取市外 岩美町外						75	
4-A1-677	道路	一般	鳥取県	直接	－	国道	修繕	（国）431号外2路線（境水道大橋外2橋）	橋梁耐震補強 L=1127m	米子市外 伯耆町外						60	
4-A1-680	道路	一般	鳥取県	直接	－	都道府県道	修繕	（主）秋里吉方線外5路線（富安外6工区）	構造物修繕 L=6463m	鳥取市外岩美町外						190	
4-A1-681	道路	一般	鳥取県	直接	－	国道	修繕	（国）373号外1路線（駒帰外2工区）	構造物修繕 L=4491m	若桜町外八頭町外						50	
4-A1-682	道路	一般	鳥取県	直接	－	都道府県道	修繕	（主）津山智頭八東線外5路線（大呂外5工区）	構造物修繕 L=3266m	若桜町外八頭町外						120	
4-A1-683	道路	一般	鳥取県	直接	－	国道	修繕	（国）313号外1路線（福吉町外1工区）	構造物修繕 L=1200m	倉吉市外北栄町外						38	
4-A1-684	道路	一般	鳥取県	直接	－	都道府県道	修繕	（主）東伯関金線外11路線（大鳥居外13工区）	構造物修繕 L=1560m	倉吉市外北栄町外						157	

4-A1-685	道路	一般	鳥取県	直接	－	国道	修繕	（国）431号外2路線（日吉津外3工区）	構造物修繕 L=944m	米子市外伯耆町外						100	
4-A1-686	道路	一般	鳥取県	直接	－	都道府県道	修繕	（一）豊房名和線外3路線（高田外3工区）	構造物修繕 L=851m	米子市外伯耆町外						120	
4-A1-687	道路	一般	鳥取県	直接	－	国道	修繕	（国）181号外2路線（板井原外6工区）	構造物修繕 L=2560m	日南町外江府町外						100	
4-A1-688	道路	一般	鳥取県	直接	－	都道府県道	修繕	（主）安来伯太日南線外1路線（下阿毘縁外1工区）	構造物修繕 L=410m	日南町外江府町外						40	
4-A1-691	道路	一般	鳥取県	直接	－	国道	修繕	（国）179号外1路線（向滝トンネル外3工区	トンネル補修 L=2164m	倉吉市外北栄町外						36	
4-A1-695	道路	雪寒	鳥取県	直接	－	国道	雪寒	（国）４８２号外(栃原外工区)	雪崩防止柵 L=150m	鳥取市外岩美町外						30	
4-A1-696	道路	雪寒	鳥取県	直接	－	都道府県道	雪寒	（主）鳥取鹿野倉吉線外1路線（河内外2工	雪崩防止柵 L=120m	鳥取市外岩美町外						60	
4-A1-697	道路	雪寒	鳥取県	直接	－	国道	雪寒	（国）179号外（木地山外2工区）	無散水消雪施設 L=7650m	倉吉市外北栄町外						130	
4-A1-698	道路	雪寒	鳥取県	直接	－	都道府県道	雪寒	（主）三朝中線外1路線（中津外1工区）	雪崩防止柵 L=445m	倉吉市外北栄町外						60	
4-A1-699	道路	雪寒	鳥取県	直接	－	都道府県道	雪寒	（主）米子大山線外（赤松外工区）	堆雪帯設置 L=1000m	米子市外伯耆町外						70	
4-A1-700	道路	雪寒	鳥取県	直接	－	国道	雪寒	（国）482号外1路線（宮市外1工区）	堆雪帯設置 L=800m	日南町外江府町外						80	
4-A1-701	道路	雪寒	鳥取県	直接	－	都道府県道	雪寒	（主）倉吉江府溝口線外（御机外1工区）	雪崩防止柵 L=600m	日南町外江府町外						200	
4-A1-702	道路	一般	鳥取県	直接	－	国道	修繕	（国）431号(両三柳工区外)	液状化	米子市						100	
4-A1-703	道路	一般	鳥取県	直接	－	都道府県道	修繕	（主）米子境港線(両三柳工区外)	液状化	米子市						100	
4-A1-704	道路	一般	鳥取県	直接	－	国道	修繕	（国）482号外(全県)	路面陥没	鳥取市　日南町						20	
4-A1-705	道路	一般	鳥取県	直接	－	都道府県道	修繕	（主）智頭用瀬線外(全県)	路面陥没	鳥取市　日南町						60	
4-A1-706	道路	一般	鳥取県	直接	－	国道	修繕	（国）482号外（尾際工区外）	暗渠修繕	鳥取市外日南町外						25	
4-A1-707	道路	一般	鳥取県	直接	－	都道府県道	修繕	（一）小河内加茂線外（福園工区外）	暗渠修繕	鳥取市外日南町外						125	
4-A1-709	道路	一般	鳥取県	直接	－	都道府県道	修繕	（主）鳥取国府岩美線外9路線（拾石外11工区）	落石対策 L=968m	鳥取市外岩美町外						540	
4-A1-711	道路	一般	鳥取県	直接	－	都道府県道	修繕	（主）智頭用瀬線外5路線（市瀬外10工区）	落石対策 L=2297m	若桜町外八頭町外						480	
4-A1-713	道路	一般	鳥取県	直接	－	都道府県道	修繕	（主）倉吉江府溝口線外10路線（野添13工区）	落石対策 L=1665m	倉吉市外北栄町外						774	
4-A1-714	道路	一般	鳥取県	直接	－	都道府県道	修繕	（主）岸本江府線外6路線（岩立外7工区）	落石対策 L=1142m	米子市外伯耆町外						835	
4-A1-716	道路	一般	鳥取県	直接	－	都道府県道	修繕	（主）新見多里線外5路線（湯河外5工区）	落石対策 L=685m	日南町外江府町外						253	
4-A1-717	道路	一般	鳥取県	直接	－	国道	修繕	（国）482号外（余戸外）	舗装補修 L=1100m	鳥取市外岩美町外						28	
4-A1-718	道路	一般	鳥取県	直接	－	都道府県道	修繕	（主）鳥取国府岩美線外19路線（奥谷外21工区）	舗装補修 L=16300m	鳥取市外岩美町外						571	
4-A1-719	道路	一般	鳥取県	直接	－	国道	修繕	（国）482号外1路線（春米外1工区）	舗装補修 L=3600m	若桜町外八頭町外						71	
4-A1-720	道路	一般	鳥取県	直接	－	都道府県道	修繕	（主）岩美八東線外8路線（姫路外10工区）	舗装補修 L=6680	若桜町外八頭町外						114	
4-A1-721	道路	一般	鳥取県	直接	－	国道	修繕	（国）313号外1路線（丸山町外7工区）	舗装補修 L=1073m	倉吉市外北栄町外						290	
4-A1-722	道路	一般	鳥取県	直接	－	都道府県道	修繕	（主）倉吉由良線外25路線（大島外33工区）	舗装補修 L=2930m	倉吉市外北栄町外						686	
4-A1-723	道路	一般	鳥取県	直接	－	国道	修繕	（国）181号外2路線（福市外4工区）	舗装補修 L=8950m	米子市外伯耆町外						150	
4-A1-724	道路	一般	鳥取県	直接	－	都道府県道	修繕	（主）西伯根雨線外23路線（中外26工区）	舗装補修 L=41500m	米子市外伯耆町外						740	
4-A1-725	道路	一般	鳥取県	直接	－	国道	修繕	（国）181号外3路線（板井原外9工区）	舗装補修 L=15800m	日南町外江府町外						466	
4-A1-726	道路	一般	鳥取県	直接	－	都道府県道	修繕	（主）安来伯太日南線外3路線（笠木工区外3工区）	舗装補修 L=3400m	日南町外江府町外						89	
4-A1-727	道路	一般	鳥取県	直接	－	国道	修繕	（国）178号外（全県）	附属物修繕	鳥取市外日南町外						3	
4-A1-728	道路	一般	鳥取県	直接	－	都道府県道	修繕	（一）若葉台東町線外（全県）	附属物修繕	鳥取市外日南町外						8	
4-A1-729	道路	一般	鳥取県	直接	－	都道府県道	改築	（主）鳥取鹿野倉吉線（高住～良田工区）	現道拡幅 L=2,200m	鳥取市						100	
4-A1-730	道路	一般	鳥取県	直接	－	都道府県道	改築	（一）八坂鳥取停車場線（八坂～蔵田工区）	現道拡幅 L=670m	鳥取市						50	
4-A1-731	道路	一般	鳥取県	直接	－	都道府県道	改築	（一）矢矯松原線（吉岡温泉～松原工区）	現道拡幅 L=650m	鳥取市						16	
4-A1-732	道路	一般	鳥取県	直接	－	都道府県道	改築	（主）津山智頭八東線（大呂３工区）	バイパス L=400m	智頭町						30	
4-A1-733	道路	一般	鳥取県	直接	－	都道府県道	改築	（主）津山智頭八東線（坂原２工区）	バイパス L=220m	智頭町						30	
4-A1-734	道路	一般	鳥取県	直接	－	都道府県道	改築	（主）若桜下三河線（岩屋堂工区）	バイパス L=500m	若桜町						10	
4-A1-735	道路	一般	鳥取県	直接	－	都道府県道	改築	（主）鳥取鹿野倉吉線（片柴工区）	バイパス L=800m	三朝町						136	
4-A1-736	道路	一般	鳥取県	直接	－	都道府県道	改築	（主）倉吉青谷線（松崎工区）	現道拡幅 L=270m	湯梨浜町						20	
4-A1-737	道路	一般	鳥取県	直接	－	都道府県道	改築	（主）鳥取鹿野倉吉線（大瀬～大原工区）	線形改良 L=810m	倉吉市　三朝町						20	
4-A1-738	道路	一般	鳥取県	直接	－	都道府県道	改築	（一）上大立横田線（番田橋工区）	橋梁拡幅 L=60m	倉吉市						25	
4-A1-739	道路	一般	鳥取県	直接	－	都道府県道	改築	（一）大山口停車場大山線（平木～神原工区）	バイパス L=1820m	大山町						10	
4-A1-740	道路	一般	鳥取県	直接	－	都道府県道	改築	（一）境車尾線（観音寺～車尾）	現道拡幅 L=800m	米子市						25	
4-A1-741	道路	一般	鳥取県	直接	－	国道	改築	（国）４８２号（春米工区）	バイパス L=1350m	若桜町						3,460	
4-A1-742	道路	一般	鳥取県	直接	－	国道	改築	（国）４８２号（福井工区）	現道拡幅 L=220m	八頭町						85	
4-A1-743	道路	一般	鳥取県	直接	－	国道	改築	（国）１８３号（河上工区）	バイパス L=920m	日南町						865	
4-A1-744	街路	一般	鳥取県	直接	－	Ｓ街路	改築	３・４・２１号大工町土居叶線	現道拡幅 L=1.5km	鳥取市						27	
4-A1-745	街路	一般	鳥取県	直接	－	Ｓ街路	改築	（仮称）両三柳線	現道拡幅 L=2.1km	米子市						30	
4-A1-746	道路	一般	鳥取県	直接	－	国道	修繕	（国）482号（尾際工区）	落石対策 L=30m	鳥取市						30	
4-A1-747	道路	一般	鳥取県	直接	－	国道	修繕	（国）179号（陸上工区）	落石対策 L=20m	鳥取市						15	

4-A1-748	道路	一般	鳥取県	直接	－	国道	修繕	（国）482号（茗荷谷工区）	落石対策 L=170m	若桜町						43	
4-A1-749	道路	一般	鳥取県	直接	－	国道	修繕	（国）482号（日下部工区）	落石対策 L=170m	八頭町						60	
4-A1-750	道路	一般	鳥取県	直接	－	国道	修繕	（国）482号（つく米工区）	落石対策 L=250m	若桜町						20	
4-A1-751	道路	一般	鳥取県	直接	－	国道	修繕	（国）373号（駒帰工区）	落石対策 L=420m	智頭町						193	
4-A1-752	道路	一般	鳥取県	直接	－	国道	修繕	（国）373号（福原工区）	落石対策 L=100m	智頭町						30	
4-A1-753	道路	一般	鳥取県	直接	－	国道	修繕	（国）373号（郷原工区）	落石対策 L=20m	智頭町						19	
4-A1-754	道路	一般	鳥取県	直接	－	国道	修繕	（国）179号（曹源寺工区）	落石対策 L=20m	三朝町						15	
4-A1-755	道路	一般	鳥取県	直接	－	国道	修繕	（国）180号（菅沢工区）	落石対策 L=50m	日南町						10	
4-A1-756	道路	一般	鳥取県	直接	－	国道	修繕	（国）180号（福長工区）	落石対策 L=80m	日野町						33	
4-A1-757	道路	一般	鳥取県	直接	－	国道	修繕	（国）181号（板井原工区）	落石対策 L=260m	日野町						78	
4-A1-758	道路	一般	鳥取県	直接	－	都道府県道	修繕	（一）加茂用瀬線ほか7路線（江波工区ほか8工区）	落石対策 L=1400m	鳥取市　日南町						410	
4-A1-1001	道路	一般	鳥取市	直接	－	市町村道	交安	（１）弥生橋通り	歩道バリアフリー化 L=2150m	鳥取市						39	
4-A1-1002	道路	一般	鳥取市	直接	－	市町村道	修繕	（１）桜土手通り	舗装補修 L=400m	鳥取市						47	
4-A1-1003	道路	一般	鳥取市	直接	－	市町村道	修繕	（他）伏野１１号線	側溝修繕 L=200m	鳥取市						10	
4-A1-1004	道路	一般	鳥取市	直接	－	市町村道	修繕	（１）雨滝１号線	舗装打替 L=200m	鳥取市						30	
4-A1-1005	道路	一般	鳥取市	直接	－	市町村道	修繕	（他）正蓮寺５号線	舗装打替 L=342m	鳥取市						20	
4-A1-1006	道路	一般	鳥取市	直接	－	市町村道	修繕	（１）岩吉陸橋線　岩吉陸橋	橋梁修繕 L=260m	鳥取市						20	
4-A1-1007	道路	一般	鳥取市	直接	－	市町村道	修繕	（２）稲常徳吉線　片山橋	橋梁修繕 L=192.8m	鳥取市						50	
4-A1-1008	道路	一般	鳥取市	直接	－	市町村道	修繕	（他）丸山浜坂１号線　犬橋	橋梁修繕 L=37.7m	鳥取市						30	
4-A1-1009	道路	一般	鳥取市	直接	－	市町村道	修繕	（２）布袋稲常線　稲常橋	橋梁修繕 L=172m	鳥取市						70	
4-A1-1010	道路	一般	鳥取市	直接	－	市町村道	修繕	（他）砂丘４号線　砂丘橋	橋梁修繕 L=35m	鳥取市						22	
4-A1-1011	道路	一般	鳥取市	直接	－	市町村道	修繕	（他）北村広瀬線　広瀬橋	橋梁修繕 L=28m	鳥取市						10	
4-A1-1012	道路	一般	鳥取市	直接	－	市町村道	修繕	（１）上原猪子線　第一猪子橋	橋梁修繕 L=54m	鳥取市						39	
4-A1-1013	道路	一般	鳥取市	直接	－	市町村道	修繕	（１）亀尻川積絹見線　川積橋	橋梁修繕 L=36m	鳥取市						10	
4-A1-1014	道路	一般	鳥取市	直接	－	市町村道	修繕	（２）金屋１０号線　金屋橋	橋梁修繕 L=93m	鳥取市						21	
4-A1-1015	道路	一般	鳥取市	直接	－	市町村道	修繕	（他）湖山賀露線　賀露陸橋	橋梁修繕 L=19.6m	鳥取市						53	
4-A1-1016	道路	一般	鳥取市	直接	－	市町村道	修繕	（他）徳吉片山線　今在家橋	橋梁修繕 L=193.8m	鳥取市						74	
4-A1-1017	道路	一般	鳥取市	直接	－	市町村道	修繕	（２）新川鳥農通り　天神橋	橋梁修繕 L=13m	鳥取市						14	
4-A1-1018	道路	一般	鳥取市	直接	－	市町村道	修繕	（１）江津浜坂線　新浜坂橋	橋梁修繕 L=43m	鳥取市						54	
4-A1-1019	道路	一般	鳥取市	直接	－	市町村道	修繕	（他）牛戸線　牛戸橋	橋梁修繕 L=26m	鳥取市						8	
4-A1-1020	道路	一般	鳥取市	直接	－	市町村道	修繕	（他）野坂上段線　大塚橋	橋梁修繕 L=61m	鳥取市						35	
4-A1-1021	道路	一般	鳥取市	直接	－	市町村道	修繕	（他）下古用瀬１号線　三角橋	橋梁修繕 L=89m	鳥取市						72	
4-A1-1022	道路	一般	鳥取市	直接	－	市町村道	修繕	（他）下砂見１号線　倉内橋	橋梁修繕 L=26m	鳥取市						43	
4-A1-1023	道路	一般	鳥取市	直接	－	市町村道	修繕	（他）第二出合橋通り　出合橋	橋梁修繕 L=25m	鳥取市						32	
4-A1-1025	道路	一般	鳥取市	直接	－	市町村道	修繕	（他）砂丘1号線	舗装打替 L=607m	鳥取市						17	
4-A1-1026	道路	一般	鳥取市	直接	－	市町村道	修繕	（他）姫沼線　姫沼橋	橋梁修繕 L=60m	鳥取市						5	
4-A1-1027	道路	一般	鳥取市	直接	－	市町村道	修繕	（他）菖蒲野寺１号線　白木橋	橋梁修繕 L=24m	鳥取市						5	
4-A1-1028	道路	一般	鳥取市	直接	－	市町村道	修繕	（他）松上４号線　宮本橋	橋梁修繕 L=13m	鳥取市						5	
4-A1-1029	道路	一般	鳥取市	直接	－	市町村道	修繕	（他）華立薬師線	舗装補修 L=150m	鳥取市						2	
4-A1-1030	道路	一般	鳥取市	直接	－	市町村道	修繕	（他）睦逢郡家勝見線	舗装補修 L=145m	鳥取市						13	
4-A1-1031	道路	一般	鳥取市	直接	－	市町村道	修繕	（１）奥崎早牛線	舗装補修 L=1000m	鳥取市						17	
4-A1-1032	道路	一般	鳥取市	直接	－	市町村道	修繕	（他）殿町線	舗装補修 L=1304m	鳥取市						11	
4-A1-1033	道路	一般	鳥取市	直接	－	市町村道	修繕	（他）紺屋町線外１路線	舗装補修 L=330m	鳥取市						30	
4-A1-1034	道路	一般	鳥取市	直接	－	市町村道	修繕	（他）大学線	歩道整備 L=70m	鳥取市						5	
4-A1-1035	道路	一般	鳥取市	直接	－	市町村道	修繕	（１）上原猪子線	落石防護工 L=400m	鳥取市						100	
4-A1-1036	道路	一般	鳥取市	直接	－	市町村道	修繕	（２）桜谷津ノ井線	舗装補修 L=300m	鳥取市						4	
4-A1-1037	道路	一般	鳥取市	直接	－	市町村道	修繕	（他）丸山５号線外１路線	舗装補修 L=140m	鳥取市						4	
4-A1-1038	道路	一般	鳥取市	直接	－	市町村道	修繕	（１）古海高住線	舗装補修 L=460m	鳥取市						19	
4-A1-1039	道路	一般	鳥取市	直接	－	市町村道	修繕	（他）足山２号線外１路線	側溝修繕 L=80m	鳥取市						3	
4-A1-1040	道路	一般	鳥取市	直接	－	市町村道	修繕	（他）湖山北４１号線	側溝修繕 L=80m	鳥取市						3	
4-A1-1041	道路	一般	鳥取市	直接	－	市町村道	修繕	（他）吉方温泉３号線	舗装補修 L=130m	鳥取市						4	
4-A1-1042	道路	一般	鳥取市	直接	－	市町村道	修繕	（他）三津１号線	法面対策 L=20m	鳥取市						2	
4-A1-1043	道路	一般	鳥取市	直接	－	市町村道	修繕	（２）湯山多鯰ヶ池線	路肩整備 L=170m	鳥取市						4	
4-A1-1044	道路	一般	鳥取市	直接	－	市町村道	修繕	（他）青葉町１号線外３路線	舗装補修 L=200m	鳥取市						5	

4-A1-1045	道路	一般	鳥取市	直接	－	市町村道	修繕	（他）寿町１０号線外２路線	側溝修繕 L=200m	鳥取市						6	
4-A1-1046	道路	一般	鳥取市	直接	－	市町村道	修繕	（他）滝山１２号線外４路線	側溝修繕 L=300m	鳥取市						9	
4-A1-1047	道路	一般	鳥取市	直接	－	市町村道	修繕	（他）滝山４号線外３路線	側溝修繕 L=240m	鳥取市						8	
4-A1-1048	道路	一般	鳥取市	直接	－	市町村道	修繕	（他）岩倉１３号線外３路線	側溝修繕 L=300m	鳥取市						10	
4-A1-1049	道路	一般	鳥取市	直接	－	市町村道	修繕	（他）円通寺４号線	側溝修繕 L=75m	鳥取市						5	
4-A1-1050	道路	一般	鳥取市	直接	－	市町村道	修繕	（他）叶７号線外１路線	側溝修繕 L=250m	鳥取市						9	
4-A1-1051	道路	一般	鳥取市	直接	－	市町村道	修繕	（他）湖山北６号線	側溝修繕 L=400m	鳥取市						20	
4-A1-1052	道路	一般	鳥取市	直接	－	市町村道	修繕	（１）雨滝１号線　雨滝大橋,雨滝橋	橋梁修繕 L=40m	鳥取市						30	
4-A1-1053	道路	一般	鳥取市	直接	－	市町村道	修繕	（１）賀露８８号線	橋梁修繕 L=40m	鳥取市						8	
4-A1-1054	道路	雪寒	鳥取市	直接	－	市町村道	除雪（機械）	（１）河原谷一木線外	除雪ドーザ（8t）等2台	鳥取市						40	※
4-A1-1056	道路	一般	鳥取市	直接	－	市町村道	交安	（１）湖山商栄線	交差点改良 L=165m	鳥取市						5	
4-A1-1057	道路	一般	鳥取市	直接	－	市町村道	交安	（他）徳尾５号線	歩道整備 L=80m	鳥取市						9	
4-A1-1058	道路	一般	鳥取市	直接	－	市町村道	修繕	（１）大杙橋線　大杙橋	橋梁修繕 L=70m	鳥取市						47	
4-A1-1059	道路	一般	鳥取市	直接	－	市町村道	修繕	（１）弥生橋通り　弥生橋	橋梁修繕 L=26m	鳥取市						121	
4-A1-1060	道路	一般	鳥取市	直接	－	市町村道	修繕	（他）片原湯所１号線外６路線	舗装補修 L=1420m	鳥取市						67	
4-A1-1061	道路	一般	鳥取市	直接	－	市町村道	修繕	（他）湖山町北３４号線外２路線	側溝修繕 L=480m	鳥取市						38	
4-A1-1062	道路	一般	鳥取市	直接	－	市町村道	修繕	（他）富安古市１号線	舗装補修 L=230m	鳥取市						35	
4-A1-1063	道路	一般	鳥取市	直接	－	市町村道	修繕	（１）渡天神原線	災害防除 L=100m	鳥取市						30	
4-A1-1064	道路	一般	鳥取市	直接	－	市町村道	交安	（他）駅前太平線	歩道整備　L=150m	鳥取市						335	
4-A1-1065	道路	一般	鳥取市	直接	－	市町村道	修繕	（他）神馬土居線	災害防附L=50m	鳥取市						13	
4-A1-1066	道路	一般	鳥取市	直接	－	市町村道	修繕	（他）美萩野１号線	法面修繕L=100m	鳥取市						40	
4-A1-1067	道路	一般	鳥取市	直接	－	市町村道	修繕	（１）上原猪子線	トンネル補修 L=400m	鳥取市						100	
4-A1-1068	道路	一般	鳥取市	直接	－	市町村道	修繕	（２）田原谷桑原線	舗装補修 L=1100m	鳥取市						20	
4-A1-1069	道路	一般	鳥取市	直接	－	市町村道	交安	（１）叶線	歩道整備 L=730m	鳥取市						157	
4-A1-1070	道路	一般	鳥取市	直接	－	市町村道	交安	（１）別府美成線	歩道整備 L=200m	鳥取市						95	
4-A1-1071	道路	一般	鳥取市	直接	－	市町村道	修繕	（１）本高野坂立見線	法面修繕 L=90m	鳥取市						10	
4-A1-1072	道路	一般	鳥取市	直接	－	市町村道	修繕	（１）上光元下光元二本木線	舗装補修 L=550m	鳥取市						10	
4-A1-1073	道路	一般	鳥取市	直接	－	市町村道	修繕	（１）宝木酒津水尻線	舗装補修 L=190m	鳥取市						4	
4-A1-1074	道路	一般	鳥取市	直接	－	市町村道	修繕	（１）飯里鹿野線	舗装補修 L=540m	鳥取市						7	
4-A1-1075	道路	一般	鳥取市	直接	－	市町村道	修繕	（他）高浜８号線ほか１路線	舗装補修 L=490m	鳥取市						10	
4-A1-1076	道路	一般	鳥取市	直接	－	市町村道	修繕	（１）中学校２号線	舗装補修 L=630m	鳥取市						15	
4-A1-1077	道路	一般	鳥取市	直接	－	市町村道	修繕	（１）今町下石線	舗装補修 L=520m	鳥取市						7	
4-A1-1078	道路	一般	鳥取市	直接	－	市町村道	修繕	（他）鍛冶町線	舗装補修 L=210m	鳥取市						3	
4-A1-1079	道路	一般	鳥取市	直接	－	市町村道	修繕	（他）上町小畑線	舗装補修 L=190m	鳥取市						3	
4-A1-1080	道路	一般	鳥取市	直接	－	市町村道	修繕	（他）奥谷８号線	法面修繕 L=5m	鳥取市						4	
4-A1-1081	道路	一般	鳥取市	直接	－	市町村道	修繕	（他）上上地８号線	法面修繕 L=82m	鳥取市						7	
4-A1-1082	道路	一般	鳥取市	直接	－	市町村道	修繕	（他）木原１号線	法面修繕 L=100m	鳥取市						10	
4-A1-1085	道路	一般	鳥取市	直接	－	市町村道	修繕	（他）大井線	法面修繕 L=50m	鳥取市						3	
4-A1-1086	道路	一般	鳥取市	直接	－	市町村道	修繕	（他）高山線	舗装補修 L=500m	鳥取市						20	
4-A1-1087	道路	雪寒	鳥取市	直接	－	市町村道	雪寒	（１）用瀬11号線	消雪装置改良　L=178m	鳥取市						54	※
4-A1-1088	道路	雪寒	鳥取市	直接	－	市町村道	除雪（機械）	（２）露谷本線外	除雪ドーザ（8t）等5台	鳥取市						111	※
4-A1-1089	道路	雪寒	鳥取市	直接	－	市町村道	雪寒	(1) 津野線	消雪施設　１式	鳥取市						30	※
4-A1-1093	道路	一般	鳥取市	直接	－	市町村道	交安	（１）浜坂４号線	歩道整備　L=140m	鳥取市						20	
4-A1-1094	道路	一般	鳥取市	直接	－	市町村道	改築	（１）長尾坂線外1路線	現道拡幅 L=260m	鳥取市						9	
4-A1-1095	道路	一般	鳥取市	直接	－	市町村道	改築	（２）亀尻山田線	現道拡幅 L=960m	鳥取市						25	
4-A1-1096	道路	一般	鳥取市	直接	－	市町村道	改築	（１）中町東町赤尾谷線外1路線	現道拡幅 L=460m	鳥取市						35	
4-A1-1097	道路	一般	鳥取市	直接	－	市町村道	修繕	（１）岩戸湊線　岩戸大橋	橋梁修繕 L=51.4m	鳥取市						55	
4-A1-1098	道路	一般	鳥取市	直接	－	市町村道	修繕	（他）北村服部1号線　石山橋	橋梁修繕 L=32.85m	鳥取市						35	
4-A1-1099	道路	一般	鳥取市	直接	－	市町村道	修繕	（他）曳田引野線　砂田橋	橋梁修繕 L=42.5m	鳥取市						45	
4-A1-2300	道路	一般	鳥取市	直接	－	市町村道	修繕	（２）大覚寺的場線　高橋	橋梁修繕 L=37.05m	鳥取市						45	
4-A1-2301	道路	一般	鳥取市	直接	－	市町村道	修繕	（他）棚組線　棚組橋	橋梁修繕 L=35m	鳥取市						35	
4-A1-2302	道路	一般	鳥取市	直接	－	市町村道	修繕	（他）西今在家篠坂1号線　西今在家橋	橋梁修繕 L=31.1m	鳥取市						35	
4-A1-2303	道路	一般	鳥取市	直接	－	市町村道	修繕	（他）松上3号線　田中橋	橋梁修繕 L=31m	鳥取市						35	
4-A1-2304	道路	一般	鳥取市	直接	－	市町村道	修繕	（他）滑石線　滑石橋	橋梁修繕 L=42.4m	鳥取市						45	

4-A1-2305	道路	一般	鳥取市	直接	－	市町村道	修繕	（他）神垣11号線　神垣橋	橋梁修繕 L=50.3m	鳥取市						55	
4-A1-2306	道路	一般	鳥取市	直接	－	市町村道	修繕	（他）川端通り　御舟橋	橋梁修繕 L=30.18m	鳥取市						35	
4-A1-2307	道路	一般	鳥取市	直接	－	市町村道	修繕	（１）賀露88号線　賀露橋	橋梁修繕 L=31.02m	鳥取市						35	
4-A1-2308	道路	一般	鳥取市	直接	－	市町村道	修繕	（他）嶋宮谷1号線　丸山橋	橋梁修繕 L=63.5m	鳥取市						65	
4-A1-2309	道路	一般	鳥取市	直接	－	市町村道	修繕	（他）北村川北線　川北橋	橋梁修繕 L=36m	鳥取市						45	
4-A1-2310	道路	一般	鳥取市	直接	－	市町村道	修繕	（１）駅前吉川線　丸山橋	橋梁修繕 L=40m	鳥取市						45	
4-A1-2311	道路	一般	鳥取市	直接	－	市町村道	修繕	（他）青葉湯所町線　川下橋	橋梁修繕 L=33.58m	鳥取市						35	
4-A1-2312	道路	一般	鳥取市	直接	－	市町村道	修繕	（２）津野線	法面対策 L=30m	鳥取市						40	
4-A1-2313	道路	一般	鳥取市	直接	－	市町村道	修繕	（２）赤尾谷本線　赤尾谷橋	橋梁修繕 L=46m	鳥取市						55	
4-A1-2314	道路	一般	鳥取市	直接	－	市町村道	修繕	（他）小別所線　小別所橋	橋梁修繕 L=36.2m	鳥取市						45	
4-A1-2315	道路	一般	鳥取市	直接	－	市町村道	修繕	（他）亀尻北河原線　北河原橋	橋梁修繕 L=36.2m	鳥取市						45	
4-A1-2316	道路	一般	鳥取市	直接	－	市町村道	修繕	（他）砂丘13号線　新砂丘橋	橋梁修繕 L=35m	鳥取市						45	
4-A1-2317	道路	一般	鳥取市	直接	－	市町村道	修繕	（他）西今在家篠坂1号線　篠坂橋	橋梁修繕 L=36.5m	鳥取市						45	
4-A1-2318	道路	一般	鳥取市	直接	－	市町村道	修繕	（他）深山線　坂根橋	橋梁修繕 L=35m	鳥取市						45	
4-A1-2319	道路	一般	鳥取市	直接	－	市町村道	修繕	（他）矢原線　矢原橋	橋梁修繕 L=35m	鳥取市						45	
4-A1-2320	道路	一般	鳥取市	直接	－	市町村道	修繕	（他）寺前沢町線　見生寺橋	橋梁修繕 L=31m	鳥取市						35	
4-A1-2321	道路	一般	鳥取市	直接	－	市町村道	修繕	（他）奥崎養郷線　宮前橋	橋梁修繕 L=33.3m	鳥取市						35	
4-A1-2322	道路	一般	鳥取市	直接	－	市町村道	修繕	（他）古海44号線外4路線	側溝修繕 L=2090m	鳥取市						160	
4-A1-2324	道路	一般	鳥取市	直接	－	市町村道	修繕	（他）大学線　大学橋	橋梁修繕　L=13m	鳥取市						19	
4-A1-2325	道路	一般	鳥取市	直接	－	市町村道	修繕	（２）立川南吉方線　南立川橋	橋梁修繕　L=19m	鳥取市						19	
4-A1-2326	道路	一般	鳥取市	直接	－	市町村道	修繕	（他）円通寺１３号線　山白大橋	橋梁修繕　L=27m	鳥取市						24	
4-A1-2327	道路	一般	鳥取市	直接	－	市町村道	修繕	（他）山崎２号線　和田橋	橋梁修繕　L=16m	鳥取市						19	
4-A1-2328	道路	一般	鳥取市	直接	－	市町村道	修繕	（他）上砂見３号線　下大橋	橋梁修繕　L=16m	鳥取市						19	
4-A1-2329	道路	一般	鳥取市	直接	－	市町村道	修繕	（１）覚寺浜坂線　上土居橋	橋梁修繕　L=28m	鳥取市						24	
4-A1-2330	道路	一般	鳥取市	直接	－	市町村道	修繕	（他）栃本６号線　山ヶ鼻橋	橋梁修繕　L=16m	鳥取市						19	
4-A1-2331	道路	一般	鳥取市	直接	－	市町村道	修繕	（１）大学通り　島川橋	橋梁修繕　L=16m	鳥取市						19	
4-A1-2332	道路	一般	鳥取市	直接	－	市町村道	修繕	（他）茶町通り　鋳物師橋	橋梁修繕　L=27m	鳥取市						24	
4-A1-2333	道路	一般	鳥取市	直接	－	市町村道	修繕	（１）雨滝１号線　奥橋	橋梁修繕　L=16m	鳥取市						19	
4-A1-2334	道路	一般	鳥取市	直接	－	市町村道	修繕	（他）西村内上南垣線　上南垣橋	橋梁修繕　L=17m	鳥取市						19	
4-A1-2335	道路	一般	鳥取市	直接	－	市町村道	修繕	（他）孫坂上河原線　楠根橋	橋梁修繕　L=29m	鳥取市						24	
4-A1-2336	道路	一般	鳥取市	直接	－	市町村道	修繕	（２）河原飯里線　日置橋	橋梁修繕　L=23m	鳥取市						24	
4-A1-2337	道路	一般	鳥取市	直接	－	市町村道	修繕	（他）金渕線　金渕橋	橋梁修繕　L=22m	鳥取市						24	
4-A1-2338	道路	一般	鳥取市	直接	－	市町村道	修繕	（他）坂口鍛冶屋谷線　竹ヶ鼻橋	橋梁修繕　L=29m	鳥取市						24	
4-A1-2339	道路	一般	鳥取市	直接	－	市町村道	修繕	（他）江川線　江川橋	橋梁修繕　L=18m	鳥取市						19	
4-A1-2340	道路	一般	鳥取市	直接	－	市町村道	修繕	（他）別所下線　向谷橋	橋梁修繕　L=23m	鳥取市						24	
4-A1-2341	道路	一般	鳥取市	直接	－	市町村道	修繕	（１）卯垣線　通学橋	橋梁修繕　L=17m	鳥取市						19	
4-A1-2342	道路	一般	鳥取市	直接	－	市町村道	修繕	（他）宝木奥沢見線　無名橋314号-2	橋梁修繕　L=20m	鳥取市						24	
4-A1-2343	道路	一般	鳥取市	直接	－	市町村道	修繕	（他）山根西村北谷線　下前田橋	橋梁修繕　L=29m	鳥取市						24	
4-A1-2344	道路	一般	鳥取市	直接	－	市町村道	修繕	（他）西山線　西山橋	橋梁修繕　L=19m	鳥取市						19	
4-A1-2345	道路	一般	鳥取市	直接	－	市町村道	修繕	（他）河内上条線　切辺橋	橋梁修繕　L=16m	鳥取市						19	
4-A1-2346	道路	一般	鳥取市	直接	－	市町村道	修繕	（他）唐人河原線　地才橋	橋梁修繕　L=22m	鳥取市						24	
4-A1-2347	道路	一般	鳥取市	直接	－	市町村道	修繕	（他）桑原向田線　大門橋	橋梁修繕　L=16m	鳥取市						19	
4-A1-2348	道路	一般	鳥取市	直接	－	市町村道	修繕	（他）秋里２６号線　２号橋	橋梁修繕　L=18m	鳥取市						19	
4-A1-2349	道路	一般	鳥取市	直接	－	市町村道	修繕	（２）春谷線　つく谷橋	橋梁修繕　L=16m	鳥取市						19	
4-A1-2350	道路	一般	鳥取市	直接	－	市町村道	修繕	（他）河原町沢代線　澤町橋	橋梁修繕　L=28m	鳥取市						24	
4-A1-2351	道路	一般	鳥取市	直接	－	市町村道	修繕	（他）雲明西村内線　宮前橋	橋梁修繕　L=29m	鳥取市						24	
4-A1-2352	道路	一般	鳥取市	直接	－	市町村道	修繕	（他）八葉寺小畑線　寺谷橋	橋梁修繕　L=16m	鳥取市						19	
4-A1-2355	道路	一般	鳥取市	直接	－	市町村道	修繕	（１）中の谷線	側溝修繕　L=8m	鳥取市						3	
4-A1-2356	道路	一般	鳥取市	直接	－	市町村道	修繕	（他）亀井線	側溝修繕　L=110m	鳥取市						10	
4-A1-2357	道路	一般	鳥取市	直接	－	市町村道	交安	（他）刈地谷川線	車両用防護柵　L=180m	鳥取市						3	
4-A1-2358	道路	一般	鳥取市	直接	－	市町村道	修繕	（他）用瀬赤波線	舗装修繕　L=1,000m	鳥取市						3	
4-A1-2362	道路	一般	鳥取市	直接	－	市町村道	修繕	（他）新町５号線	側溝修繕　L=110m	鳥取市						10	
4-A1-2363	道路	一般	鳥取市	直接	－	市町村道	修繕	（他）下坂本１号線	舗装補修　L=350m	鳥取市						5	
4-A1-2364	道路	一般	鳥取市	直接	－	市町村道	修繕	（他）砂丘２号線	舗装補修　L=410m	鳥取市						11	

4-A1-2365	道路	一般	鳥取市	直接	－	市町村道	修繕	（１）日光浜村線	側溝修繕　L=480m	鳥取市						54	
4-A1-2366	道路	一般	鳥取市	直接	－	市町村道	修繕	（他）下寺地大茨線	舗装補修　L=160m	鳥取市						6	
4-A1-2367	道路	一般	鳥取市	直接	－	市町村道	修繕	（他）高浜13号線	舗装補修　L=450m	鳥取市						11	
4-A1-2368	道路	一般	鳥取市	直接	－	市町村道	交安	（１）露谷本線（2工区）	歩道整備　L=560m	鳥取市						40	
4-A1-2369	道路	一般	鳥取市	直接	－	市町村道	修繕	（他）平木線	側溝整備　L=110m	鳥取市						4	
4-A1-2370	道路	一般	鳥取市	直接	－	市町村道	修繕	（１）天徳寺通り	側溝修繕　L=1880m	鳥取市						60	
4-A1-2372	道路	一般	鳥取市	直接	－	市町村道	修繕	（他）古海６号線ほか１５路線	側溝修繕　L=2960m	鳥取市						237	
4-A1-2373	道路	一般	鳥取市	直接	－	市町村道	修繕	（２）岩倉開拓線	法面修繕　L=30m	鳥取市						10	
4-A1-2374	道路	一般	鳥取市	直接	－	市町村道	交安	（他）湖山北１０号線	歩道整備　L=130m	鳥取市						10	
4-A1-2375	道路	一般	鳥取市	直接	－	市町村道	修繕	（他）県線	法面修繕　L=70m	鳥取市						7	
4-A1-2376	道路	一般	鳥取市	直接	－	市町村道	修繕	（他）湖山地下道線外	側溝修繕　L=130m	鳥取市						30	
4-A1-2377	道路	一般	鳥取市	直接	－	市町村道	修繕	（他）有富川左岸１号線	舗装補修　L=990m	鳥取市						38	
4-A1-2378	道路	一般	鳥取市	直接	－	市町村道	修繕	（１）大学通り	側溝修繕　L=340m	鳥取市						14	
4-A1-2379	道路	一般	鳥取市	直接	－	市町村道	修繕	（他）玉川住宅団地前線	法面修繕　L=130m	鳥取市						6	
4-A1-2380	道路	一般	鳥取市	直接	－	市町村道	修繕	（他）布袋赤子田線	路肩補修 L=100m	鳥取市						12	
4-A1-2383	道路	一般	鳥取市	直接	－	市町村道	修繕	（他）古市上土居線	舗装補修 L=200m	鳥取市						10	
4-A1-2385	道路	一般	鳥取市	直接	－	市町村道	修繕	（他）鷹狩美成線	側溝修繕 L=90m	鳥取市						4	
4-A1-2388	道路	一般	鳥取市	直接	－	市町村道	修繕	（他）湖山北7号線	側溝修繕　L=400m	鳥取市						20	
4-A1-2389	街路	一般	鳥取市	直接	－	Ｓ街路	改築	３・５・１３号雲山吉成線	バイパス L=0.8km	鳥取市						109	H22-24:社会P5
4-A1-2390	道路	一般	鳥取市	直接	－	市町村道	修繕	（他）堂ヶ谷線	災害防除 L=10m	鳥取市						8	
4-A1-2391	道路	一般	鳥取市	直接	－	市町村道	修繕	（２）稲常徳吉線	橋梁改修　L=10m	鳥取市						3	
4-A1-2392	道路	一般	鳥取市	直接	－	市町村道	交安	（他）扇幸町１号線	歩道整備　L=240m	鳥取市						94	
4-A1-2393	道路	一般	鳥取市	直接	－	市町村道	修繕	（１）大森通り	道路修繕　L=1.1km	鳥取市						8	
4-A1-2394	道路	一般	鳥取市	直接	－	市町村道	修繕	（２）津無線	道路修繕 L=30m	鳥取市						3	
4-A1-2395	道路	一般	鳥取市	直接	－	市町村道	修繕	（他）布袋袋河原線	舗装補修 L=950m	鳥取市						3	
4-A1-2396	道路	一般	鳥取市	直接	－	市町村道	修繕	（他）的場西大路線	道路修繕 L=100m	鳥取市						8	
4-A1-2397	道路	一般	鳥取市	直接	－	市町村道	修繕	（他）徳尾安長１号線	側溝修繕　L=140m	鳥取市						10	
4-A1-2398	道路	一般	鳥取市	直接	－	市町村道	修繕	（他）今町瓦町１号線	側溝修繕 L=70m	鳥取市						4	
4-A1-2399	道路	一般	鳥取市	直接	－	市町村道	修繕	（他）古郡家倉田線	舗装修繕 L=190m	鳥取市						7	
4-A1-3100	道路	一般	鳥取市	直接	－	市町村道	修繕	（１）江津浜坂線	舗装修繕 L=90m	鳥取市						15	
4-A1-3101	道路	一般	鳥取市	直接	－	市町村道	修繕	（他）幸町３号線	側溝修繕 L=100m	鳥取市						10	
4-A1-3102	道路	一般	鳥取市	直接	－	市町村道	雪寒	（１）浜坂３号線	消雪施設 L=1.65km	鳥取市						24	
4-A1-3103	道路	一般	鳥取市	直接	－	市町村道	修繕	（他）つく谷線	災害防除 L=50m	鳥取市						3	
4-A1-1100	道路	一般	米子市	直接	－	市町村道	交安	（１）内浜街道線	歩道整備　L=700m	米子市						45	
4-A1-1101	道路	一般	米子市	直接	－	市町村道	修繕	（２）弓ヶ浜中央線	舗装打替 L=160m	米子市						9	
4-A1-1102	道路	一般	米子市	直接	－	市町村道	修繕	（１）富益崎津３号線	舗装修繕 L=950m	米子市						50	
4-A1-1103	道路	一般	米子市	直接	－	市町村道	修繕	（他）下郷４号線	舗装打替 L=640m	米子市						60	
4-A1-1104	道路	一般	米子市	直接	－	市町村道	修繕	（２）福生南１号線	舗装打替 L=120m	米子市						8	
4-A1-1105	道路	一般	米子市	直接	－	市町村道	修繕	（１）内浜街道線	舗装修繕 L=400m	米子市						12	
4-A1-1106	道路	一般	米子市	直接	－	市町村道	修繕	（他）立町米原線	側溝修繕 L=370m	米子市						60	
4-A1-1107	道路	一般	米子市	直接	－	市町村道	修繕	（他）福市１号線	舗装修繕 L=430m	米子市						13	
4-A1-1108	道路	一般	米子市	直接	－	市町村道	修繕	（他）日原茶屋１号線	舗装修繕 L=650m	米子市						22	
4-A1-1109	道路	一般	米子市	直接	－	市町村道	修繕	（他）淀江西原線　淀江大橋	橋梁修繕 L=20m	米子市						3	
4-A1-1110	道路	一般	米子市	直接	－	市町村道	修繕	（他）今津6号線　今津上橋	橋梁修繕 L=10m	米子市						3	
4-A1-1111	道路	一般	米子市	直接	－	市町村道	修繕	（他）本通り西線　加茂川橋	橋梁修繕 L=10m	米子市						7	
4-A1-1112	道路	一般	米子市	直接	－	市町村道	修繕	（他）豊田一部線	舗装修繕 L=840m	米子市						60	
4-A1-1113	道路	一般	米子市	直接	－	市町村道	交安	（他）上後藤旗ヶ崎3号線外28路線	カラー舗装 L=100m	米子市						34	
4-A1-1114	道路	一般	米子市	直接	－	市町村道	修繕	（他）福岡本宮線外21路線　向田橋外21橋	橋梁修繕 L=640m	米子市						948	
4-A1-1115	道路	一般	米子市	直接	－	市町村道	修繕	（他）花園通り線	舗装打替 L=250m	米子市						10	
4-A1-1116	道路	一般	米子市	直接	－	市町村道	修繕	(1) 亀甲佐陀線長谷1号橋	橋梁修繕 L=2.5m	米子市						6	
4-A1-1117	道路	一般	米子市	直接	－	市町村道	修繕	（他）稲吉採石場線　稲吉神社橋	橋梁修繕 L=4.3m	米子市						12	
4-A1-1118	道路	一般	米子市	直接	－	市町村道	修繕	（他）淀江上道線　防川上道橋	橋梁修繕 L=3.6m	米子市						2	
4-A1-1119	道路	一般	米子市	直接	－	市町村道	修繕	（他）末広町大谷町口陰Ｅ1号橋	橋梁修繕 L=6.1m	米子市						6	
4-A1-1120	道路	一般	米子市	直接	－	市町村道	修繕	（他）福万中央線　1号橋1号橋	橋梁修繕 L=2.0m	米子市						6	

4-A1-1121	道路	一般	米子市	直接	－	市町村道	修繕	（１）海川佐陀旧道線　1号橋	橋梁修繕 L=3.5m	米子市						4	
4-A1-1122	道路	一般	米子市	直接	－	市町村道	修繕	（他）前谷両三柳2号線　2号橋	橋梁修繕 L=2.4m	米子市						6	
4-A1-1123	道路	一般	米子市	直接	－	市町村道	修繕	（他）前田2号線　防川2号橋	橋梁修繕 L=2.7m	米子市						6	
4-A1-1124	道路	一般	米子市	直接	－	市町村道	修繕	（他）尾高西4号線　2号橋	橋梁修繕 L=2.4m	米子市						1	
4-A1-1125	道路	一般	米子市	直接	－	市町村道	修繕	（１）青木団地中央線　青木谷橋	橋梁修繕 L=9.2m	米子市						27	
4-A1-1126	道路	一般	米子市	直接	－	市町村道	修繕	（１）内浜街道線　2号橋	橋梁修繕 L=6.3m	米子市						8	
4-A1-1127	道路	一般	米子市	直接	－	市町村道	修繕	（他）前谷両三柳2号線　3号橋	橋梁修繕 L=2.5m	米子市						1	
4-A1-1128	道路	一般	米子市	直接	－	市町村道	修繕	（１）外浜街道線	舗装修繕L=2.6km	米子市						100	
4-A1-1129	道路	一般	米子市	直接	－	市町村道	修繕	（１）京橋立町通り線	舗装修繕L=520m	米子市						30	
4-A1-1130	道路	一般	米子市	直接	－	市町村道	修繕	（１）中町灘町橋線	舗装修繕L=680m	米子市						59	
4-A1-1131	道路	一般	米子市	直接	－	市町村道	修繕	（他）宗像長砂町線	舗装修繕L=530m	米子市						33	
4-A1-1132	道路	一般	米子市	直接	－	市町村道	修繕	（１）日野川右岸堤線	舗装修繕L=1.15km	米子市						42	
4-A1-1133	道路	一般	米子市	直接	－	市町村道	修繕	（他）本通り西線	舗装修繕L=120m	米子市						8	
4-A1-1134	道路	一般	米子市	直接	－	市町村道	修繕	（他）尾高町通り線	舗装修繕L=140m	米子市						8	
4-A1-1135	道路	一般	米子市	直接		市町村道	交安	（他）久米町末広町通り線	段差解消 L=140m	米子市						50	
4-A1-1136	道路	一般	米子市	直接		市町村道	交安	（他）冨士見町東福原線	ゾーン30 L=1.34km	米子市						27	
4-A1-1137	道路	一般	米子市	直接		市町村道	交安	（他）冨士見町東町線	段差解消 L=710m	米子市						25	
4-A1-1138	道路	一般	米子市	直接		市町村道	交安	（他）久米町末広町通り線	段差解消 L=140m	米子市						50	
4-A1-2500	道路	一般	倉吉市	直接	－	市町村道	修繕	（1）清谷大塚線外15路線（大塚橋外18橋）	橋梁補修　19橋	倉吉市						145	
4-A1-2501	道路	一般	倉吉市	直接	－	市町村道	交安	（他）福吉町金森町線外２２路線	通学路整備　L=5700m	倉吉市						30	
4-A1-2502	道路	一般	倉吉市	直接	－	市町村道	修繕	（他）みどり町2号線外2路線	法面修繕 L=430m	倉吉市						250	
4-A1-2503	道路	雪寒	倉吉市	直接	－	市町村道	除雪（機械）	（１）野添1号線外	除雪ドーザ　8t	倉吉市						20	※
4-A1-2504	道路	一般	倉吉市	直接	－	市町村道	修繕	（他）上井清谷線外15路線	舗装補修 L=15000m	倉吉市						200	
4-A1-2600	道路	一般	境港市	直接	－	市町村道	交安	（他）境港駅岬町線外11路線	通学路整備 L=2430m	境港市						30	
4-A1-2601	道路	一般	境港市	直接	－	市町村道	修繕	（２）境昭6号線	舗装修繕 L=780m	境港市						100	
4-A1-2602	道路	一般	境港市	直接	－	市町村道	修繕	（他）中海干拓地線外	橋梁修繕	境港市						44	
4-A1-2603	道路	一般	境港市	直接	－	市町村道	交安	（２）外江渡線外4路線	通学路整備 L=1080m	境港市						12	
4-A1-2604	道路	一般	境港市	直接	－	市町村道	修繕	（他)境132号線外	舗装修繕 L=2300m	境港市						180	
4-A1-1201	道路	雪寒	岩美町	直接	－	市町村道	雪寒	（２）浦富中央線外	消雪パイプ修繕	岩美町						409	※
4-A1-1202	道路	一般	岩美町	直接	－	市町村道	修繕	（他）岩常4号線	橋梁修繕L=10m	岩美町						15	
4-A1-1203	道路	雪寒	岩美町	直接	－	市町村道	雪寒	（１）岩井中央線	消雪パイプ修繕	岩美町						69	※
4-A1-1204	道路	雪寒	岩美町	直接	－	市町村道	雪寒	（１）岩井平和橋線	消雪パイプ修繕	岩美町						28	※
4-A1-1205	道路	一般	岩美町	直接	－	市町村道	修繕	（２）鳥越中央線	舗装修繕L=358m	岩美町						6	
4-A1-1206	道路	雪寒	岩美町	直接	－	市町村道	除雪（機械）	（他）蒲生線	除雪ドーザ（11t）	岩美町						23	※
4-A1-1207	道路	一般	岩美町	直接	－	市町村道	修繕	（１）浦富小羽尾線　吉田橋	橋梁修繕 L=18.8m	岩美町						65	
4-A1-1208	道路	一般	岩美町	直接	－	市町村道	修繕	（１）岩井中央線　岩井大橋	橋梁修繕 L=45.5m	岩美町						45	
4-A1-1209	道路	一般	岩美町	直接	－	市町村道	修繕	（１）牧谷宇治線　堀川橋	橋梁修繕 L=18.5m	岩美町						24	
4-A1-1210	道路	一般	岩美町	直接	－	市町村道	雪寒	（他）大谷中央線	消雪施設L=850	岩美町						194	
4-A1-1211	道路	一般	岩美町	直接	－	市町村道	修繕	（１）平野本庄線	舗装修繕L=1830m	岩美町						40	
4-A1-1212	道路	一般	岩美町	直接	－	市町村道	修繕	（他）岩本１４号線	舗装修繕L=630m	岩美町						21	
4-A1-1213	道路	一般	岩美町	直接	－	市町村道	修繕	（他）新井３号線	構造物修L=170m	岩美町						5	
4-A1-1214	道路	一般	岩美町	直接	－	市町村道	修繕	（１）岩井中央線	舗装修繕L=620m	岩美町						60	
4-A1-1215	道路	一般	岩美町	直接	－	市町村道	修繕	（他）黒谷２号線	舗装修繕L=180m	岩美町						4	
4-A1-1216	道路	一般	岩美町	直接	－	市町村道	修繕	(1) 広岡中央線	舗装修繕L=330m	岩美町						8	
4-A1-2700	道路	一般	若桜町	直接	－	市町村道	交安	（他）浅井住宅1号線	歩道整備 L=40m	若桜町						8	
4-A1-2701	道路	雪寒	若桜町	直接	－	市町村道	除雪（機械）	(他)つく米桑ヶ線線外	除雪機械 L=2400m	若桜町						39	
4-A1-2702	道路	一般	若桜町	直接	－	市町村道	修繕	（他）小船西ノ平2号線	橋梁補修 L=30m	若桜町						96	
4-A1-2703	道路	一般	若桜町	直接	－	市町村道	修繕	（他）糸白見４号線	災害防除 L=140m	若桜町						44	
4-A1-2704	道路	一般	若桜町	直接	－	市町村道	修繕	（他）屋堂羅４号線	災害防除 L=23m	若桜町						11	
4-A1-2705	道路	一般	若桜町	直接	－	市町村道	修繕	（他）屋堂羅１号線	災害防除 L=70m	若桜町						15	
4-A1-2706	道路	一般	若桜町	直接	－	市町村道	修繕	（他）糸白見２号線	災害防除 L=140m	若桜町						44	
4-A1-1300	道路	一般	智頭町	直接	－	市町村道	修繕	（１）上町本線	舗装補修、歩道整備L=230	智頭町						96	
4-A1-1301	道路	一般	智頭町	直接	－	市町村道	修繕	（他）山崎線	歩道修繕、街路樹整備L=2	智頭町						50	
4-A1-1302	道路	一般	智頭町	直接	－	市町村道	交安	（１）関屋黒本線	歩道整備L=290m	智頭町						84	

4-A1-1303	道路	一般	智頭町	直接	－	市町村道	修繕	（１）智頭駅前線	舗装補修、側溝修繕L=210	智頭町						20	
4-A1-1304	道路	一般	智頭町	直接	－	市町村道	修繕	(1) 米井1号線	路肩補修L=110m	智頭町						20	
4-A1-1305	道路	雪寒	智頭町	直接	－	市町村道	除雪（機械）	（他）河原町線外	除雪機械	智頭町						35	46※
4-A1-1306	道路	一般	智頭町	直接	－	市町村道	修繕	（２）山根中村線外87路線	橋梁修繕L=1740m	智頭町						28	
4-A1-1401	道路	一般	八頭町	直接	－	市町村道	修繕	（他）万代寺線	橋梁修繕　L=136m	八頭町						46	
4-A1-1402	道路	一般	八頭町	直接	－	市町村道	修繕	（２）石田百井宮岡線	橋梁修繕　L=140m	八頭町						56	
4-A1-1403	道路	一般	八頭町	直接	－	市町村道	修繕	（１）用呂１号線	橋梁修繕　L=107m	八頭町						40	
4-A1-1404	道路	雪寒	八頭町	直接	－	市町村道	除雪（機械）	（１）上野線外	除雪ドーザ（8t）2台	八頭町						23	※
4-A1-1405	道路	一般	八頭町	直接	－	市町村道	修繕	（他）上市場線	落石防止　Ｌ=50m	八頭町						20	
4-A1-1406	道路	一般	八頭町	直接	－	市町村道	修繕	（他）池田村中線	橋梁修繕　L=48m	八頭町						20	
4-A1-1407	道路	一般	八頭町	直接	－	市町村道	修繕	（他）東二５号線	橋梁修繕　L=37m	八頭町						35	
4-A1-1408	道路	一般	八頭町	直接	－	市町村道	修繕	（他）東鍛冶屋線	法面修繕L=47m	八頭町						55	
4-A1-1409	道路	一般	八頭町	直接	－	市町村道	修繕	（他）東二５号線	路肩補修L=92m	八頭町						25	
4-A1-1410	道路	一般	八頭町	直接	－	胃腸村道	交安	（１）新道線	歩道設置　L=200m	八頭町						50	
4-A1-2400	道路	一般	三朝町	直接	－	市町村道	交安	（他）山田横手線	歩道整備工L=74.~~73m~~	三朝町						100	
4-A1-2401	道路	一般	三朝町	直接	－	市町村道	修繕	（２）三朝横手線	舗装補修L=150m	三朝町						10	
4-A1-2402	道路	一般	三朝町	直接	－	市町村道	修繕	（１）大瀬本泉線外	舗装補修L=5000m	三朝町						100	
4-A1-1500	道路	一般	湯梨浜町	直接	－	市町村道	修繕	（他）田後清谷線	舗装打替 L=400m	湯梨浜町						16	
4-A1-1501	道路	一般	湯梨浜町	直接	－	市町村道	修繕	（２）長瀬千石線	舗装打替 L=800m	湯梨浜町						20	
4-A1-2800	道路	一般	湯梨浜町	直接	－	市町村道	交安	（１）泊清水線	通学路整備 L=200m	湯梨浜町						6	
4-A1-2801	道路	一般	湯梨浜町	直接	－	市町村道	修繕	（他）宇野線外26路線宇野橋外26橋	橋梁修繕 L=880m	湯梨浜町						160	
4-A1-2802	道路	一般	湯梨浜町	直接	－	市町村道	修繕	（他）筒地原線	災害防除 L=250m	湯梨浜町						300	
4-A1-2803	道路	一般	湯梨浜町	直接	－	市町村道	修繕	（１）久見中興寺線外20路線	舗装補修 L=5,000m	湯梨浜町						10	
4-A1-2804	道路	一般	湯梨浜町	直接	－	市町村道	交安	（他）上浅津中央線	通学路整備 L=280m	湯梨浜町						3	
4-A1-2805	道路	一般	湯梨浜町	直接	－	市町村道	修繕	（他）田後清谷線	舗装打替　L=400m	湯梨浜町						16	
4-A1-2806	道路	一般	湯梨浜町	直接	－	市町村道	修繕	（２）長瀬千石線	舗装打替　L=800m	湯梨浜町						20	
4-A1-2807	道路	一般	湯梨浜町	直接	－	市町村道	交安	（他）上浅津中央線	カラー舗装　L=280m	湯梨浜町						3	
4-A1-2808	道路	一般	湯梨浜町	直接	－	市町村道	交安	（他）浜田中央線	歩道設置　L=300m	湯梨浜町						50	
4-A1-1600	道路	一般	琴浦町	直接	－	市町村道	修繕	（２）梅田選果場線	舗装補修　L=2,150m	琴浦町						48	
4-A1-1601	道路	雪寒	琴浦町	直接	－	市町村道	除雪	（１）立子大熊線外	L=55.6km	琴浦町						15	※
4-A1-1602	道路	一般	琴浦町	直接	－	市町村道	修繕	（他）美好田越線外１４路線	舗装補修　L=7,000m	琴浦町						213	
4-A1-1603	道路	一般	琴浦町	直接	－	市町村道	修繕	（他）高岡大父木地線外3路線	側溝補修　L=300m	琴浦町						15	
4-A1-1604	道路	一般	琴浦町	直接	－	市町村道	交安	（他）浦安光好線	カラー舗装 L=1700m	琴浦町						15	
4-A1-1605	道路	一般	琴浦町	直接	－	市町村道	交安	（他）浦安市内幹線	カラー舗装 L=400m	琴浦町						4	
4-A1-1606	道路	一般	琴浦町	直接	－	市町村道	改築	（他）下伊勢堤防線	現道拡幅Ｌ=240m	琴浦町						50	
4-A1-1607	道路	一般	琴浦町	直接	－	市町村道	改築	（他）光国主線	現道拡幅Ｌ=580m	琴浦町						20	
4-A1-1608	道路	一般	琴浦町	直接	－	市町村道	改築	（他）佐崎線	現道拡幅Ｌ=230m	琴浦町						30	
4-A1-1609	道路	一般	琴浦町	直接	－	市町村道	修繕	（１）釛上野線（松ケ丘橋外２橋）	橋梁耐震補強 L=299m	琴浦町						460	
4-A1-1610	道路	一般	琴浦町	直接	－	市町村道	修繕	（他）高岡大父木地線外3路線	側溝修繕　L=300m	琴浦町						15	
4-A1-1700	道路	一般	北栄町	直接	－	市町村道	修繕	（１）松神水源地線	舗装修繕　L=1365m	北栄町						64	
4-A1-1701	道路	一般	北栄町	直接	－	市町村道	修繕	油町道線外12路線（二条橋外13橋）	橋梁修繕　14橋	北栄町						90	
4-A1-1702	道路	一般	北栄町	直接	－	市町村道	修繕	（他）六尾大谷線	舗装修繕　L=1110m	北栄町						50	
4-A1-1703	道路	一般	北栄町	直接	－	市町村道	修繕	（他）東園村中道線	側溝修繕　L=135m	北栄町						14	
4-A1-1704	道路	一般	北栄町	直接	－	市町村道	修繕	（他）北条西線	側溝修繕　L=220m	北栄町						11	
4-A1-2900	道路	一般	日吉津村	直接	－	市町村道	修繕	（他）古屋敷線	舗装修繕 L=320m	日吉津村						7	
4-A1-2901	道路	一般	日吉津村	直接	－	市町村道	修繕	（２）環状線	舗装修繕 L=950m	日吉津村						37	
4-A1-1800	道路	雪寒	大山町	直接	－	市町村道	除雪（機械）	（他）栃原神田線外	除雪ドーザ（8t）1台	大山町						28	※
4-A1-1801	道路	雪寒	大山町	直接	－	市町村道	除雪（機械）	（２）種原線	ロータリー除雪車（2.5m）外	大山町						38	※
4-A1-1802	道路	一般	大山町	直接	－	市町村道	修繕	（他）荘田長田線	舗装修繕　L=900m	大山町						25	
4-A1-1803	道路	一般	大山町	直接	－	市町村道	交安	（２）赤坂石井垣線	歩道整備　L=300m	大山町						26	
4-A1-1804	道路	一般	大山町	直接	－	市町村道	修繕	（他）羽田井樋口線	橋梁修繕　L=49m	大山町						15	
4-A1-1805	道路	一般	大山町	直接	－	市町村道	修繕	（他）御来屋東坪線	側溝修繕　L=140m	大山町						10	
4-A1-1900	道路	一般	南部町	直接	－	市町村道	修繕	（１）諸木丸山線外３路線	側溝修繕　L=820m	南部町						35	
4-A1-1901	道路	雪寒	南部町	直接	－	市町村道	除雪	（２）赤谷線外	L=13.5km	南部町						3	※

4-A1-1902	道路	一般	南部町	直接	－	市町村道	修繕	（２）賀祥今長線	舗装補修　L=340m	南部町						12	
4-A1-1903	道路	一般	南部町	直接	－	市町村道	修繕	（他）東光寺1号線外36路線(東光寺橋外36	橋梁補修　L=1650m	南部町						169	
4-A1-1904	道路	一般	南部町	直接	－	市町村道	改築	（２）入蔵線	現道拡幅　L=710m	南部町						192	
4-A1-2000	道路	一般	伯耆町	直接	－	市町村道	修繕	（２）大倉線	災害防除 L=845m	伯耆町						100	
4-A1-2001	道路	一般	伯耆町	直接	－	市町村道	修繕	（２）立岩小町線外１１路線（三和橋外１	橋梁修繕 L=450m	伯耆町						120	
4-A1-2002	道路	雪寒	伯耆町	直接	－	市町村道	除雪（機械）	（１）大坂添谷線	除雪ドーザ（8t）	伯耆町						15	※
4-A1-2003	道路	一般	伯耆町	直接	－	市町村道	修繕	（他）岸本停車場線	舗装補修 L=280m	伯耆町						50	
4-A1-2004	道路	一般	伯耆町	直接	－	市町村道	修繕	（２）籠原栃原線	橋梁架替 L=30m	伯耆町						150	
4-A1-2005	道路	一般	伯耆町	直接	－	市町村道	修繕	（２）大倉線	舗装補修 L=800m	伯耆町						7	
4-A1-2006	道路	一般	伯耆町	直接	－	市町村道	修繕	（他）岸本４号線	舗装補修 L=200m	伯耆町						50	
4-A1-2100	道路	一般	日南町	直接	－	市町村道	修繕	（他）塚原上石見線外21路線　新塚原橋外21橋	橋梁補修　22橋	日南町						282	
4-A1-2101	道路	一般	日南町	直接	－	市町村道	修繕	(1) 霞福塚線外19路線	舗装修繕等 L=11km	日南町						210	
4-A1-2102	道路	雪寒	日南町	直接	－	市町村道	除雪（機械）	(1) 長溝高山線外	除雪ロータリー等２台	日南町						79	
4-A1-2103	道路	一般	日南町	直接	－	市町村道	交安	（他）日南中学校線	歩道橋整備　L=50m	日南町						90	※
4-A1-2200	道路	一般	日野町	直接	－	市町村道	修繕	（他）根雨西側支２号線 八千代橋	橋梁補修　L=32m	日野町						7	
4-A1-2201	道路	一般	日野町	直接	－	市町村道	修繕	（他）黒坂中央線　下菅橋	橋梁補修　L=75.8m	日野町						10	
4-A1-2202	道路	雪寒	日野町	直接	－	市町村道	除雪	（１）渡線外	L=22.2km	日野町						1	※
4-A1-2203	道路	一般	日野町	直接	－	市町村道	修繕	（他）近江畑線	橋梁修繕 L=59.5m	日野町						7	
4-A1-2204	道路	一般	日野町	直接	－	市町村道	交安	（他）天王線	歩道設置 L=34.8m	日野町						10	
4-A1-2205	道路	一般	日野町	直接	－	市町村道	修繕	（１）野田線	橋梁修繕 L=75.7m	日野町						13	
4-A1-2206	道路	一般	日野町	直接	－	市町村道	修繕	（２）荒神原線	橋梁修繕 L=75.2m	日野町						19	
4-A1-3000	道路	一般	江府町	直接	－	市町村道	修繕	（１）江尾貝田三ノ沢線	舗装補修 L=505m	江府町						9	
													合計			71,763	

B　関連社会資本整備事業

番号	事業種別	地域種別	交付対象	直接間接	事業者	省略工種	要素となる事業名	事業内容（延長・面積等）	市町村名港湾・地区名	事業実施期間（年度） H22	H23	H24	H25	H26	全体事業費（百万円）	備考
4-B1-12	下水道	一般	鳥取市	直接	－	改良	下水道老朽管改築事業	老朽管改築　2処理区	鳥取市						3	下水道法施行令§24の2
4-B1-20	河川	一般	米子市	直接	－	改良	塩川(準用河川)	河床整備　L=660m	米子市						60	河川法§60
4-B1-21	下水道	一般	米子市	直接	－	新築	末端下水道整備事業	管渠工事　L=12km	米子市						100	下水道法施行令§24の2
4-B1-30	河川	一般	倉吉市	直接	－	改良	福光川（準用河川）	河川整備事業	倉吉市						186	河川法§60
4-B1-31	下水道	一般	倉吉市	直接	－	新築	末端下水道整備事業	管渠工事　1処理区	倉吉市						5	下水道法施行令§24の2
4-B1-40	下水道	一般	琴浦町	直接	－	新築	末端下水道整備事業	管渠工事　2処理区	琴浦町						176	下水道法施行令§24の2
												合計			530	

番号	一体的に実施することにより期待される効果	備考
4-B1-12	県道若葉台東町線(4-A1-22)などの整備に併せて、老朽管を改築整備することにより、地域の道路の冠水対策を行う。	
4-B1-20	市道下郷4号線（4-A1-1103)の整備に併せて、流末である塩川流域の浸水被害を解消し、地域の道路の冠水対策を行う。	
4-B1-21	国道４３１号(4-A1-9)などの整備に併せて、末端下水道を整備することにより、地域の道路の冠水対策を行う。	
4-B1-30	県道倉吉東伯線(4-A1-36)などの整備に併せて、近接する国府川の支川である福光川流域の浸水被害を解消し、地域の道路の冠水対策を行う。	
4-B1-31	県道倉吉東伯線(4-A1-41)などの整備に併せて、末端下水道を整備することにより、地域の道路の冠水対策を行う。	
4-B1-40	県道船上山赤碕線(4-A1-37)の整備に併せて、末端下水道を整備することにより、地域の道路の冠水対策を行う。	

C　効果促進事業

番号	事業種別	地域種別	交付対象	直接間接	事業者	省略工種	要素となる事業名	事業内容	市町村名港湾・地区名	事業実施期間（年度） H22	H23	H24	H25	H26	全体事業費（百万円）	備考
4-C1-3	計画・調査	一般	鳥取県	直接	－	計画・調査	渋滞対策	交通量調査	全市町村						9	
4-C1-5	調査・計画	一般	鳥取県	直接	－	計画・調査	東部幹線道路利用動向調査	交通量調査・ＯＤ調査	全市町村						4	
4-C1-6	計画・調査	一般	鳥取県	直接	－	計画・調査	（主）鳥取国府岩美線　殿（殿トンネル）	トンネル総点検 L=414m	鳥取市						2.4	
4-C1-7	計画・調査	一般	鳥取県	直接	－	計画・調査	（主）鳥取国府岩美線　拾石（拾石トンネ	トンネル総点検 L=290m	鳥取市						1.2	
4-C1-8	計画・調査	一般	鳥取県	直接	－	計画・調査	（主）鳥取福部線　百谷（榎トンネル）工	トンネル総点検 L=435m	鳥取市						2.4	
4-C1-9	計画・調査	一般	鳥取県	直接	－	計画・調査	（一）河原インター線　山手（山手トンネ	トンネル総点検 L=221m	鳥取市						1.2	
4-C1-10	計画・調査	一般	鳥取県	直接	－	計画・調査	（一）河原インター線　破岩（船河トンネ	トンネル総点検 L=632m	八頭町						2.3	
4-C1-11	計画・調査	一般	鳥取県	直接	－	計画・調査	（主）鳥取鹿野倉吉線　横手～三朝（三朝	トンネル総点検 L=942m	三朝町						3	
4-C1-12	計画・調査	一般	鳥取県	直接	－	計画・調査	（国）１８０号　古市（古市トンネル）工	トンネル総点検 L=167m	米子市						1.5	

4-C1-13	計画・調査	一般	鳥取県	直接	－	計画・調査	（国）１８０号　陰田町（新山トンネル）	トンネル総点検 L=161m	米子市						1.5	
4-C1-14	計画・調査	一般	鳥取県	直接	－	計画・調査	（主）岸本江府線　大内（大内トンネル）	トンネル総点検 L=164m	伯耆町						1.2	
4-C1-15	計画・調査	一般	鳥取県	直接	－	計画・調査	（国）１８３号　生山（北ノ原トンネル）	トンネル総点検 L=890m	日南町						3.3	
4-C1-16	計画・調査	一般	鳥取県	直接	－	計画・調査	（国）１８１号外	路面陥没危険箇所調査	県内						10	
4-C1-17	計画・調査	一般	鳥取県	直接	－	計画・調査	（国）１８０号外	橋りょう点検	県内						9	
4-C1-18	計画・調査	一般	鳥取県	直接	－	計画・調査	（主）鳥取鹿野倉吉線外	路面陥没危険箇所調査	県内						10	
4-C1-19	計画・調査	一般	鳥取県	直接	－	計画・調査	（主）鳥取鹿野倉吉線外	橋りょう点検	県内						69	
4-C1-20	計画・調査	一般	鳥取県	直接	－	計画・調査	（国）178号外(全県)	道路ストック総点検	県内						116	H24:補助
4-C1-21	計画・調査	一般	鳥取県	直接	－	計画・調査	（一）若葉台東町線外(全県)	道路ストック総点検	県内						260	H24:補助
4-C1-22	計画・調査	一般	鳥取県	直接	－	計画・調査	（国）国431号交通円滑化検討事業	計画・調査	米子市　境港市						4	
4-C1-23	その他	一般	鳥取県	間接	自動車学校	その他（交通安全）	指定自動車教習所が行う運転者教育施設整	教習用車両の購入、講習機器整備等	全市町村						21	H22:社、H23-24:地
4-C1-24	計画・調査	一般	鳥取県	直接	－	計画・調査	（国）482号外1路線（岩巻トンネル外1工区）	トンネル総点検 L=213m	鳥取市外 岩美町外						3	
4-C1-25	計画・調査	一般	鳥取県	直接	－	計画・調査	（主）網代港線外（網代トンネル外工区）	トンネル総点検 L=47m	鳥取市外 岩美町外						1	
4-C1-26	計画・調査	一般	鳥取県	直接	－	計画・調査	（主）智頭用瀬線外（板井原トンネル外工区）	トンネル総点検 L=85m	若桜町外 八頭町外						3	
4-C1-27	計画・調査	一般	鳥取県	直接	－	計画・調査	（国）313号外1路線（犬挟トンネル外3工区）	トンネル総点検 L=1912m	倉吉市外 北栄町外						8	
4-C1-28	計画・調査	一般	鳥取県	直接	－	計画・調査	（主）鳥取鹿野倉吉線外3路線（三朝トンネル外3工区）	トンネル総点検 L=1411m	倉吉市外 北栄町外						6	
4-C1-29	計画・調査	一般	鳥取県	直接	－	計画・調査	（国）180号外（信頼トンネル外工区）	トンネル総点検 L=100m	米子市外 伯耆町外						2	
4-C1-30	計画・調査	一般	鳥取県	直接	－	計画・調査	（国）181号外1路線（板井原トンネル外1工区）	トンネル総点検 L=345m	日南町外 江府町外						4	
4-C1-31	計画・調査	一般	鳥取県	直接	－	計画・調査	（一）上徳山俣野江府線外（俣野川トンネル外工区）	トンネル総点検 L=187m	日南町外 江府町外						2	
4-C1-32	計画・調査	一般	鳥取県	直接	－	計画・調査	（国）181号外（全県）	トンネル総点検	鳥取市　日南町						11	
4-C1-33	計画・調査	一般	鳥取県	直接	－	計画・調査	（主）岸本江府線外（全県）	トンネル総点検	鳥取市　日南町						5	
4-C1-34	計画・調査	一般	鳥取県	直接	－	計画・調査	（主）鳥取鹿野倉吉線外（全県）	路面陥没危険箇所調査	鳥取市　日南町						20	
4-C1-50	計画・調査	一般	鳥取県	直接	－	計画・調査	（主）秋里吉方線　天神町工区	事故対策検討	鳥取市						5	
4-C1-51	その他	一般	鳥取県	直接	－	その他	（国）482号　葛谷工区	スリップ事故対策	鳥取市						10.6	
4-C1-52	その他	一般	鳥取県	直接	－	その他	（一）国安桂木線　古郡家工区	スリップ事故対策	鳥取市						15.4	
4-C1-53	計画・調査	一般	鳥取県	直接	－	計画・調査	（国）179号外渋滞対策検討　東巌城町外工	渋滞対策検討	倉吉市						8	
4-C1-54	その他	一般	鳥取県	直接	－	その他	（国）179号　円谷町工区	スリップ事故対策	倉吉市						24	
4-C1-55	その他	一般	鳥取県	直接	－	その他	（一）倉吉江北線　小田工区	スリップ事故対策	倉吉市						7.2	
4-C1-56	その他	一般	鳥取県	直接	－	その他	（一）三朝温泉木地山線　西尾工区	スリップ事故対策	三朝町						2.2	
4-C1-57	その他	一般	鳥取県	直接	－	その他	（主）倉吉青谷線　野花工区	スリップ事故対策	湯梨浜町						2.4	
4-C1-58	その他	一般	鳥取県	直接	－	その他	（主）米子境港線　佐斐神町工区	駐車場入口整備	境港市						58	
4-C1-100	その他	一般	鳥取市	直接	－	除排雪	体育施設の小型除雪機購入事業	小型除雪機　８台	鳥取市						5	
4-C1-101	施設整備	一般	鳥取市	直接	－	防犯	地域防犯灯整備事業	防犯灯設置　１式	鳥取市						50	10Pへ
4-C1-102	その他	一般	鳥取市	直接	－	除排雪	各集落の小型除雪機購入事業	小型除雪機　５１台	鳥取市						74	10Pへ
4-C1-103	その他	一般	鳥取市	直接	－	その他	宅内排水設備分流化事業（合流区域）	17.4ha、350戸改修	鳥取市						60	
4-C1-104	その他	一般	鳥取市	直接	－	除排雪	文化施設の小型除雪機購入事業	小型除雪機　３台	鳥取市						2	
4-C1-105	その他	一般	鳥取市	直接	－	除排雪	社会教育施設の小型除雪機購入事業	小型除雪機　８台	鳥取市						3	
4-C1-106	社会実験	一般	鳥取市	間接	バス事業者	社会実験	高齢者バス乗車率向上実験事業	バスへの転換社会実験	鳥取市						21	
4-C1-107	社会実験	一般	鳥取市	直接	－	社会実験	街なか交通実験事業	片側通行化による通行実験	鳥取市						91	
4-C1-108	調査・計画	一般	鳥取市	直接	－	計画・調査	橋梁長寿命化計画策定	745橋	鳥取市						67	
4-C1-109	その他	一般	鳥取市	間接	鳥取駅前商店街振興組合	その他	市道太平線修景事業	アーケード撤去　A=675m	鳥取市						13	
4-C1-110	その他	一般	鳥取市	直接	－	計画・調査	消雪装置修繕計画策定	消雪装置修繕計画の策定	鳥取市						10	
4-C1-111	公共交通	一般	鳥取市	直接	－	公共交通（バス等）	バス乗換拠点整備事業	バス乗換拠点整備	鳥取市						160	
4-C1-112	公共交通	一般	鳥取市	間接	－	公共交通（バス等）	公共交通ICカード整備事業	公共交通ＩＣカードシステム導入	鳥取市						230	
4-C1-113	公共交通	一般	鳥取市	直接	－	公共交通（バス等）	バス車両整備事業	バス車両購入	鳥取市						90	
4-C1-114	公共交通	一般	鳥取市	直接	－	公共交通（バス等）	バス路線網再編実施計画策定事業	市内各地域新総合公共交通計画策定	鳥取市						7	
4-C1-115	調査・計画	一般	鳥取市	直接	－	計画・調査	道路ストック点検	道路ストックの点検	鳥取市						63	
4-C1-200	施設整備	一般	米子市	直接	－	防災	和田新川（普通河川）	排水路整備　L=400m	米子市						150	
4-C1-201	調査・計画	一般	米子市	直接	－	計画・調査	橋梁長寿命化計画策定	88橋	米子市						9	
4-C1-202	施設整備	一般	米子市	直接	－	防災	御崎川（普通河川）	排水路整備　L=40m	米子市						130	
4-C1-203	調査・計画	一般	米子市	直接	－	計画・調査	道路ストック点検	道路ストックの点検	米子市						60	
4-C1-204	調査・計画	一般	米子市	直接	－	計画・調査	米子駅利用状況調査	利用状況調査	米子市						8	
4-C1-300	その他	一般	倉吉市	直接	－	ＮＰＯ等活動支援	交通安全ボランティア活動支援	交通安全活動資材購入	倉吉市						3	
4-C1-301	調査・計画	一般	倉吉市	直接	－	計画・調査	橋梁長寿命化計画策定	101橋	倉吉市						6	※

4-C1-302	調査・計画	一般	倉吉市	直接	－	計画・調査	道路ストック点検	道路ストックの点検	倉吉市						100	
4-C1-401	施設整備	一般	境港市	直接	－	防災	防災広場整備事業	広場造成A=1ha	境港市						178	10Pへ
4-C1-402	調査・計画	一般	境港市	直接	－	計画・調査	道路ストック点検	道路ストックの点検	境港市						22	
4-C1-500	調査・計画	一般	岩美町	直接	－	計画・調査	橋梁長寿命化計画策定	40橋	岩美町						7	※
4-C1-501	施設整備	一般	岩美町	直接	－	防犯	防犯灯整備事業	防犯灯設置10基	岩美町						13	
4-C1-502	調査・計画	一般	岩美町	直接	－	計画・調査	道路ストック点検	道路ストックの点検	岩美町						23.8	
4-C1-503	施設整備	一般	岩美町	直接	－	防災	道の駅整備事業	防災拠点整備	岩美町						60	
4-C1-1600	調査・計画	一般	若桜町	直接	－	計画・調査	道路ストック点検	道路ストックの点検	若桜町						4	
4-C1-600	施設整備	一般	智頭町	直接	－	防犯	通学路防犯灯整備事業	防犯灯設置20基	智頭町						20	
4-C1-601	施設整備	一般	智頭町	直接	－	防災	防火水槽改修事業	1基　A=200m2	智頭町						3	
4-C1-602	公共交通	一般	智頭町	直接	－	公共交通（バス等）	バス停上屋整備	10箇所	智頭町						40	
4-C1-603	調査・計画	一般	智頭町	直接	－	計画・調査	道路ストック点検	道路ストックの点検	智頭町						13	
4-C1-604	公共交通	一般	智頭町	直接	－	公共交通（バス等）	バス停上屋整備事業	バス停上屋整備	智頭町						1	
4-C1-700	調査・計画	一般	八頭町	直接	－	計画・調査	道路ストック点検	道路ストックの点検	八頭町						19	
4-C1-1700	調査・計画	一般	三朝町	直接	－	計画・調査	道路ストック点検	道路ストックの点検	三朝町						3.7	
4-C1-1100	調査・計画	一般	湯梨浜町	直接	－	計画・調査	橋梁長寿命化計画策定	78橋	湯梨浜町						10.7	
4-C1-1101	調査・計画	一般	湯梨浜町	直接	－	計画・調査	道路ストック点検	道路ストックの点検	湯梨浜町						6	
4-C1-800	施設整備	一般	琴浦町	直接	－	防災	琴浦町防災備蓄倉庫整備事業	防災備蓄倉庫2戸	琴浦町						50	
4-C1-801	施設整備	一般	琴浦町	直接	－	防犯	防犯灯整備事業	防犯灯設置16基	琴浦町						1	
4-C1-803	調査・計画	一般	琴浦町	直接	－	計画・調査	道路ストック点検	道路ストックの点検	琴浦町						12.6	
4-C1-804	調査・計画	一般	琴浦町	直接	－	計画・調査	ＪＲ跨線橋ストック点検	道路ストックの点検（ＪＲ）	琴浦町						4	
4-C1-805	調査・計画	一般	琴浦町	直接	－	計画・調査	長寿命化計画策定	長寿命化計画策定	琴浦町						8	
4-C1-1200	調査・計画	一般	北栄町	直接	－	計画・調査	橋梁長寿命化計画策定	108橋	北栄町						16	
4-C1-1201	調査・計画	一般	北栄町	直接	－	計画・調査	道路ストック点検	道路ストックの点検	北栄町						12	
4-C1-1800	調査・計画	一般	日吉津村	直接	－	計画・調査	道路ストック点検	道路ストックの点検	日吉津村						2.1	
4-C1-900	調査・計画	一般	大山町	直接	－	計画・調査	橋梁長寿命化計画策定	45橋	大山町						3	
4-C1-901	調査・計画	一般	大山町	直接	－	計画・調査	道路ストック点検	道路ストックの点検	大山町						7.6	
4-C1-902	調査・計画	一般	大山町	直接	－	計画・調査	ＪＲ跨線橋ストック点検	道路ストックの点検（ＪＲ）	大山町						10	
4-C1-1400	その他	一般	南部町	直接	－	除排雪	小型除雪機購入事業	小型除雪機　２６台	南部町						6	
4-C1-1401	調査・計画	一般	南部町	直接	－	計画・調査	道路ストック点検	道路ストックの点検	南部町						9.7	
4-C1-1300	調査・計画	一般	伯耆町	直接	－	計画・調査	橋梁長寿命化計画策定	65橋	伯耆町						4	
4-C1-1301	調査・計画	一般	伯耆町	直接	－	計画・調査	道路ストック点検	道路ストックの点検	伯耆町						17	
4-C1-1000	その他	一般	日南町	直接	－	ＮＰＯ等活動支援	交通安全・道路環境ボランティア活動支援	交通安全活動資材購入、環境整備	日南町						1	
4-C1-1001	調査・計画	一般	日南町	直接	－	計画・調査	橋梁長寿命化計画策定	223橋	日南町						64	
4-C1-1002	調査・計画	一般	日南町	直接	－	計画・調査	道路ストック点検	道路ストックの点検	日南町						15.3	
4-C1-1900	調査・計画	一般	日野町	直接	－	計画・調査	道路ストック点検	道路ストックの点検	日野町						12	
4-C1-1501	調査・計画	一般	江府町	直接	－	計画・調査	橋梁長寿命化計画策定	23橋	江府町						2	
4-C1-1502	調査・計画	一般	江府町	直接	－	計画・調査	道路ストック点検	道路ストックの点検	江府町						8	
														合計	2,831	

番号	一体的に実施することにより期待される効果	備考
4-C1-3	県道倉吉環状線(4-A1-52)、県道鳥取鹿野倉吉線・松原工区(4-A1-18)等の道路拡幅や（一）網代港岩美停車場線・浦富工区(4-A1-20)の交差点改良等の整備に併せて、総合的な渋滞対策検討を行うこと及び、季節的な渋滞について、県外からの訪問客等に対し、事前に例年の渋滞状況、迂回路情報等をお知らせし、渋滞を緩和し、安全な交通を確保することができる。	
4-C1-5	鳥取自動車道等の県東部の交通量調査・ＯＤ調査を実施することで、地域の実情に応じた道路整備を行い、地域交通の安全・安心が図られる。	
4-C1-6	トンネルの点検で健全性の確認を行い、道路利用者の安全・安心な交通を確保する。	
4-C1-7	トンネルの点検で健全性の確認を行い、道路利用者の安全・安心な交通を確保する。	
4-C1-8	トンネルの点検で健全性の確認を行い、道路利用者の安全・安心な交通を確保する。	
4-C1-9	トンネルの点検で健全性の確認を行い、道路利用者の安全・安心な交通を確保する。	
4-C1-10	トンネルの点検で健全性の確認を行い、道路利用者の安全・安心な交通を確保する。	
4-C1-11	トンネルの点検で健全性の確認を行い、道路利用者の安全・安心な交通を確保する。	
4-C1-12	トンネルの点検で健全性の確認を行い、道路利用者の安全・安心な交通を確保する。	
4-C1-13	トンネルの点検で健全性の確認を行い、道路利用者の安全・安心な交通を確保する。	
4-C1-14	トンネルの点検で健全性の確認を行い、道路利用者の安全・安心な交通を確保する。	
4-C1-15	トンネルの点検で健全性の確認を行い、道路利用者の安全・安心な交通を確保する。	
4-C1-16	路面陥没の危険性がある箇所の確認を行い、道路利用者の安全・安心な交通を確保する。	
4-C1-17	橋梁点検により、適切に維持補修するための調査を行う。	
4-C1-18	路面陥没の危険性がある箇所の確認を行い、道路利用者の安全・安心な交通を確保する。	

4-C1-19	橋梁点検により、適切に維持補修するための調査を行う。	
4-C1-20	道路ストックの点検を行うことにより、健全性の確認を行い、道路利用者の安全・安心な交通が確保できる。	
4-C1-21	道路ストックの点検を行うことにより、健全性の確認を行い、道路利用者の安全・安心な交通が確保できる。	
4-C1-22	国道４３１号の渋滞を緩和するため、その要因を調査・対策を検討することで、交通を円滑化させ、観光地、商業地へのアクセス向上を図る。	
4-C1-23	交通安全教育を受ける機会を提供することにより、高齢者の安全の確保を図る。	
4-C1-24	トンネルの点検で健全性の確認を行い、道路利用者の安全・安心な交通を確保する。	
4-C1-25	トンネルの点検で健全性の確認を行い、道路利用者の安全・安心な交通を確保する。	
4-C1-26	トンネルの点検で健全性の確認を行い、道路利用者の安全・安心な交通を確保する。	
4-C1-27	トンネルの点検で健全性の確認を行い、道路利用者の安全・安心な交通を確保する。	
4-C1-28	トンネルの点検で健全性の確認を行い、道路利用者の安全・安心な交通を確保する。	
4-C1-29	トンネルの点検で健全性の確認を行い、道路利用者の安全・安心な交通を確保する。	
4-C1-30	トンネルの点検で健全性の確認を行い、道路利用者の安全・安心な交通を確保する。	
4-C1-31	トンネルの点検で健全性の確認を行い、道路利用者の安全・安心な交通を確保する。	
4-C1-32	トンネルの点検で健全性の確認を行い、道路利用者の安全・安心な交通を確保する。	
4-C1-33	トンネルの点検で健全性の確認を行い、道路利用者の安全・安心な交通を確保する。	
4-C1-34	路面陥没の危険性がある箇所の確認を行い、道路利用者の安全・安心な交通を確保する。	
4-C1-50	県道秋里吉方線（4-A1-119）の整備に併せて、交通量の多い事故危険箇所で事故要因を調査し、事故防止の対策検討を行い、地域交通の安全・安心を図る。	
4-C1-51	国道482号（4-A1-162）の整備に併せて、路面の排水性向上を行い、雨天時及び路面凍結に起因するスリップ事故を防止し、地域交通の安全・安心を図る。	
4-C1-52	県道国安桂木線（4-A1-649）の整備に併せて、路面の排水性向上を行い、雨天時及び路面凍結に起因するスリップ事故を防止し、地域交通の安全・安心を図る。	
4-C1-53	国道179号（4-A1-170,4-A1-174）、県道倉吉青谷線（4-A1-127）等の整備に併せて、主要渋滞箇所の渋滞要因を調査及び渋滞緩和対策の検討を行い、円滑な交通の確保を図る。	
4-C1-54	国道313号外1路線（4-A1-721）の整備に併せて、路面の排水性向上を行い、雨天時及び路面凍結に起因するスリップ事故を防止し、地域交通の安全・安心を図る。	
4-C1-55	県道倉吉由良線外23路線（4-A1-722）の整備に併せて、路面の排水性向上を行い、雨天時及び路面凍結に起因するスリップ事故を防止し、地域交通の安全・安心を図る。	
4-C1-56	県道倉吉由良線外23路線（4-A1-722）の整備に併せて、路面の排水性向上を行い、雨天時及び路面凍結に起因するスリップ事故を防止し、地域交通の安全・安心を図る。	
4-C1-57	県道倉吉由良線外23路線（4-A1-722）の整備に併せて、路面の排水性向上を行い、雨天時及び路面凍結に起因するスリップ事故を防止し、地域交通の安全・安心を図る。	
4-C1-58	県道米子空港境港停車場線（4-A1-149）の交差点改良と併せて、米子鬼太郎空港に新設される駐車場の入口部に右折レーンを整備し、空港周辺の安全で円滑な交通の確保を図る。	
4-C1-100	県道湖山停車場布勢線(4-A1-115)等の整備に併せて、各地域の体育施設への進入路の除雪を速やかに行い、住民の利便性の向上や安全・安心な生活の確保が図られる。	
4-C1-101	県道若葉台東町線(4-A1-163)等の歩道整備に併せて、防犯灯を設置し、地域住民の安全・安心が図られる。	
4-C1-102	県道鳥取鹿野倉吉線（4-A1-117)等の整備に併せて、各集落に小型除雪機を配置し、地域交通の安全・安心が図られる。	
4-C1-103	市道弥生橋通り(4-A1-1001)の整備に併せて、側溝等の整備を道路整備事業と一体的に実施することにより、事業コストの縮減を図るとともに、地域の道路の冠水対策を行い、地域住民の安全・安心が	
4-C1-104	市道弥生橋通り(4-A1-1001)等の整備に併せて、各文化施設に小型除雪機を配置し、地域交通の安全・安心が図られる。	
4-C1-105	県道本鹿高福線（4-A1-26)等の整備に併せて、各社会教育施設に小型除雪機を配置し、地域交通の安全・安心が図られる。	
4-C1-106	市道弥生橋通り（4-A1-1001)等の整備に併せて、高齢者を対象とした自転車からバス利用への転換による社会実験により、高齢者の移動の安全を図る。	
4-C1-107	市道弥生橋通り（4-A1-1001)等の整備に併せて、鳥取駅周辺の自転車放射分離による社会実験により自転車や歩行者等の安全な通行の確保を図る。	
4-C1-108	道路交通の安全性・信頼性の確保及び予算の平準化・コスト縮減を図ることにより、今後の道路橋の安全・安心が確保できる。	
4-C1-109	市道太平線（4-A1-1064）の整備と併せて、新鳥取駅前商店街振興組合がアーケード撤去を行いオープンモール化し魅力ある空間づくりを行う。	
4-C1-110	市道津野線（4-A1-1089）等の整備に関連して、消雪装置の老朽化に対応するため施設の点検調整を実施し予防的な修繕及び計画を図る。	
4-C1-111	市道弥生橋通り(4-A1-1001)等の整備と併せて、バス路線網再編計画に伴うバスの乗換拠点整備を行うことにより、バス利用の促進及び利用者の移動の円滑化が図られ、バス利用率が向上することにより渋滞緩和が図られる。	
4-C1-112	市道弥生橋通り(4-A1-1001)等の整備と併せて、公共交通で共通利用できるICカードシステムを導入することにより、運賃サービスの設定が容易になり、バス利用の促進及び利用者の移動の円滑化が図られ、バス利用率が向上することにより渋滞緩和が図られる。	
4-C1-113	市道弥生橋通り(4-A1-1001)等の整備と併せて、バス路線網再編計画に伴うバス車両購入を行うことにより、バス利用の促進及び利用者の移動の円滑化が図られ、バス利用率が向上することにより渋滞緩和が図られる。	
4-C1-114	市道弥生橋通り(4-A1-1001)等の整備と併せて、市内各地域新総合公共交通計画策定を行うことにより、公共交通機関の利用促進が図られる。	
4-C1-115	道路ストックの点検を行うことにより、健全性の確認を行い、道路利用者の安全・安心な交通が確保できる。	
4-C1-200	県道米子環状線(4-A1-7)等の整備に併せて、和田新川流域の浸水被害を解消し、地域の道路の冠水対策を行う。	
4-C1-201	道路交通の安全性・信頼性の確保及び予算の平準化・コスト縮減を図ることにより、今後の道路橋の安全・安心が確保できる。	
4-C1-202	県道米子環状線(4-A1-145)等の整備に併せて、御崎川の浸水被害を解消し、地域の道路の冠水対策を行う。	
4-C1-203	道路ストックの点検を行うことにより、健全性の確認を行い、道路利用者の安全・安心な交通が確保できる。	
4-C1-204	久米町末広町通り線（4-A1-1138）の駅周辺のバリアフリー整備に併せて、今後のまちづくりを検討するためにも、その拠点となる米子駅の利用調査を行うものである。	
4-C1-300	県道上井北条線(4-A1-55)の歩道整備に併せて、交通安全と通学路環境整備を行うボランティア団体等の活動を支援する。	
4-C1-301	道路交通の安全性・信頼性の確保及び予算の平準化・コスト縮減を図ることにより、今後の道路橋の安全・安心が確保できる。	
4-C1-302	道路ストックの点検を行うことにより、健全性の確認を行い、道路利用者の安全・安心な交通が確保できる。	
4-C1-401	県道米子環状線(4-A1-145)等の整備に併せて、防災広場の整備を行うことにより、地域の防災力を向上させ、安全・安心な生活が確保できる。	
4-C1-402	道路ストックの点検を行うことにより、健全性の確認を行い、道路利用者の安全・安心な交通が確保できる。	
4-C1-500	道路交通の安全性・信頼性の確保及び予算の平準化・コスト縮減を図ることにより、今後の道路橋の安全・安心が確保できる。	
4-C1-501	県道網代港岩美停車場線(4-A1-114)等の整備に併せて、防犯灯を設置することにより、夜間の犯罪予防、交通事故防止等が図られる。	
4-C1-502	道路ストックの点検を行うことにより、健全性の確認を行い、道路利用者の安全・安心な交通が確保できる。	
4-C1-503	県道網代港岩美停車場線(4-A1-114)の整備と併せて、防災拠点として道の駅を整備することで避難経路の確保と避難情報の配信が可能となり、地域住民及び道路利用者の安全・安心な生活が確保でき	
4-C1-600	町道上町本線(4-A1-1300)等の整備に併せて、防犯灯を設置することにより、夜間の犯罪予防、交通事故防止等が図られる。	
4-C1-601	町道関屋黒本線(4-A1-1302)の整備により、消防車が進入できるようになることに併せて、防火水槽の容量をアップさせて、地域住民の安全・安心な生活が確保できる。	
4-C1-602	町道上町本線(4-A1-1300)と町道関屋黒本線(4-A1-1302)等の整備に併せて、バス停上屋を整備することにより統合された小学校の通学児童の安全が確保できる。	
4-C1-603	道路ストックの点検を行うことにより、健全性の確認を行い、道路利用者の安全・安心な交通が確保できる。	
4-C1-604	4-A1-1302（１）関屋黒本線の整備とあわせ、バス停上屋整備を一体として整備することで、より児童が安心して通学をすることができる環境を整備することができる。	
4-C1-1600	道路ストックの点検を行うことにより、健全性の確認を行い、道路利用者の安全・安心な交通が確保できる。	
4-C1-700	道路ストックの点検を行うことにより、健全性の確認を行い、道路利用者の安全・安心な交通が確保できる。	

4-C1-1700	道路ストックの点検を行うことにより、健全性の確認を行い、道路利用者の安全・安心な交通が確保できる。	
4-C1-1100	道路交通の安全性・信頼性の確保及び予算の平準化・コスト縮減を図ることにより、今後の道路橋の安全・安心が確保できる。	
4-C1-1101	道路ストックの点検を行うことにより、健全性の確認を行い、道路利用者の安全・安心な交通が確保できる。	
4-C1-800	県道大栄赤碕線(4-A1-338)等の整備に併せて、道路交通の要所箇所に災害専用備蓄倉庫を整備することで、災害時・緊急時の道路機能を確保、および防災機能が確保できる。	
4-C1-801	町道高岡大父木地線外(4-A１-1603)等の整備に併せて、防犯灯を整備することにより、通学児童の安全確保・危険防止が図られる。	
4-C1-803	道路ストックの点検を行うことにより、健全性の確認を行い、道路利用者の安全・安心な交通が確保できる。	
4-C1-804	道路ストックの点検を行うことにより、健全性の確認を行い、道路利用者の安全・安心な交通が確保できる。	
4-C1-805	道路交通の安全性・信頼性の確保及び予算の平準化・コスト縮減を図ることにより、今後の道路橋の安全・安心が確保できる。	
4-C1-1200	道路交通の安全性・信頼性の確保及び予算の平準化・コスト縮減を図ることにより、今後の道路橋の安全・安心が確保できる。	
4-C1-1201	道路ストックの点検を行うことにより、健全性の確認を行い、道路利用者の安全・安心な交通が確保できる。	
4-C1-1800	道路ストックの点検を行うことにより、健全性の確認を行い、道路利用者の安全・安心な交通が確保できる。	
4-C1-900	道路交通の安全性・信頼性の確保及び予算の平準化・コスト縮減を図ることにより、今後の道路橋の安全・安心が確保できる。	
4-C1-901	道路ストックの点検を行うことにより、健全性の確認を行い、道路利用者の安全・安心な交通が確保できる。	
4-C1-902	道路交通の安全性・信頼性の確保及び予算の平準化・コスト縮減を図ることにより、今後の道路橋の安全・安心が確保できる。	
4-C1-1400	小型除雪機械を購入し、小中学校及び地元自治体に貸与することにより、冬季の通学路及び生活道路の円滑な交通が確保できる。	
4-C1-1401	道路ストックの点検を行うことにより、健全性の確認を行い、道路利用者の安全・安心な交通が確保できる。	
4-C1-1300	道路交通の安全性・信頼性の確保及び予算の平準化・コスト縮減を図ることにより、今後の道路橋の安全・安心が確保できる。	
4-C1-1301	道路ストックの点検を行うことにより、健全性の確認を行い、道路利用者の安全・安心な交通が確保できる。	
4-C1-1000	県道新見日南線(4-A1-77)等の歩道整備と合わせて、交通安全と通学路環境整備を行うボランティア団体等の活動を支援する。	
4-C1-1001	道路交通の安全性・信頼性の確保及び予算の平準化・コスト縮減を図ることにより、今後の道路橋の安全・安心が確保できる。	
4-C1-1002	道路ストックの点検を行うことにより、健全性の確認を行い、道路利用者の安全・安心な交通が確保できる。	
4-C1-1900	道路ストックの点検を行うことにより、健全性の確認を行い、道路利用者の安全・安心な交通が確保できる。	
4-C1-1501	道路交通の安全性・信頼性の確保及び予算の平準化・コスト縮減を図ることにより、今後の道路橋の安全・安心が確保できる。	
4-C1-1502	道路ストックの点検を行うことにより、健全性の確認を行い、道路利用者の安全・安心な交通が確保できる。	

その他関連する事業

番号	事業種別	地域種別	交付対象	直接間接	事業者	省略工種		要素となる事業名	事業内容	市町村名港湾・地区名	事業実施期間（年度）					全体事業費（百万円）	備考
											H22	H23	H24	H25	H26		
4-A'-21	道路	一般	鳥取県	直接	－	都道府県道	交安	（一）院内馬場線　院内工区	歩道整備 L=540m	岩美町						71	
4-A'-23	道路	一般	鳥取県	直接	－	都道府県道	交安	（主）鳥取河原用瀬線　鷹狩工区	交差点改良 L=60m	鳥取市						15	
4-A'-24	道路	一般	鳥取県	直接	－	都道府県道	交安	（一）伏野覚寺線　伏野工区	歩道整備 L=400m	鳥取市						40	
4-A'-26	道路	一般	鳥取県	直接	－	都道府県道	交安	（一）本鹿高福線　佐貫工区	カラー舗装 L=400m	鳥取市						4	
4-A'-27	道路	一般	鳥取県	直接	－	都道府県道	交安	（一）高路古海線　有富工区	歩道整備 L=320m	鳥取市						60	
4-A'-29	道路	一般	鳥取県	直接	－	都道府県道	交安	（主）津山智頭八東線　新見工区	歩道整備 L=360m	智頭町						45	
4-A'-31	道路	一般	鳥取県	直接	－	都道府県道	交安	（一）麻生国府線　市場工区	歩道整備 L=250m	八頭町						15	※
4-A'-32	道路	一般	鳥取県	直接	－	国道	交安	（国）３７３号　郷原工区	交差点改良 L=80m	智頭町						20	
4-A'-34	道路	一般	鳥取県	直接	－	都道府県道	交安	（主）津山智頭八東線　日田工区	歩道整備 L=10m	八頭町						30	
4-A'-36	道路	一般	鳥取県	直接	－	都道府県道	交安	（一）倉吉東伯線　国府工区	歩道整備 L=360m	倉吉市						28	※
4-A'-38	道路	一般	鳥取県	直接	－	都道府県道	交安	（主）倉吉福本線　東鴨新町工区	歩道整備 L=370m	倉吉市						93	
4-A'-39	道路	一般	鳥取県	直接	－	都道府県道	交安	（主）倉吉青谷線　松崎工区	歩道整備 L=600m	湯梨浜町						135	
4-A'-41	道路	一般	鳥取県	直接	－	都道府県道	交安	（一）倉吉東伯線　大谷工区	歩道整備 L=150m	倉吉市						59	
4-A'-42	道路	一般	鳥取県	直接	－	都道府県道	交安	（一）倉吉東伯線　妻波工区	歩道整備 L=340m	北栄町						45	
4-A'-43	道路	一般	鳥取県	直接	－	都道府県道	交安	（主）倉吉江府溝口線　明高工区	歩道整備 L=600m	倉吉市						120	
4-A'-45	道路	一般	鳥取県	直接	－	都道府県道	交安	（主）鳥取鹿野倉吉線　大原～下余戸工区	歩道整備 L=2200m	倉吉市						250	
4-A'-46	道路	一般	鳥取県	直接	－	都道府県道	交安	（主）倉吉青谷線外　上井工区	歩道整備 L=500m	倉吉市						110	
4-A'-47	道路	一般	鳥取県	直接	－	国道	交安	（国）３１３号　和田工区	歩道整備 L=30m	倉吉市						15	
4-A'-50	道路	一般	鳥取県	直接	－	都道府県道	交安	（主）倉吉由良線　上神工区	歩道整備 L=380m	倉吉市						62	
4-A'-51	道路	一般	鳥取県	直接	－	都道府県道	交安	（一）上井北条線　上井工区	歩道整備 L=300m	倉吉市						86	
4-A'-61	道路	一般	鳥取県	直接	－	都道府県道	交安	（一）福頼市山伯耆大山停車場線　田住～諸木工区	歩道整備 L=807m	南部町						60	
4-A'-62	道路	一般	鳥取県	直接	－	都道府県道	交安	（一）日吉津伯耆大山停車場線　蚊屋工区	歩道整備 L=200m	米子市						300	
4-A'-65	道路	一般	鳥取県	直接	－	都道府県道	交安	（一）米子環状線　工業団地工区	歩道整備 L=980m	米子市						1,980	
4-A'-66	道路	一般	鳥取県	直接	－	国道	交安	（国）４３１号　皆生大橋工区	歩道整備 L=300m	米子市　日吉津村						55	
4-A'-68	道路	一般	鳥取県	直接	－	国道	交安	（国）４３１号　新屋町工区	歩道整備 L=50m	境港市						50	
4-A'-71	道路	一般	鳥取県	直接	－	都道府県道	交安	（一）大山口停車場大山線　平木～神原工区	歩道整備 L=700m	大山町						450	
4-A'-72	道路	一般	鳥取県	直接	－	都道府県道	交安	（一）米子丸山線　熊党～下新印工区	歩道整備 L=1,600m	米子市						200	
4-A'-77	道路	一般	鳥取県	直接	－	都道府県道	交安	（主）新見日南線　生山工区	歩道整備 L=300m	日南町						100	
4-A'-303	道路	一般	鳥取県	直接	－	都道府県道	修繕	（一）陸上岩井線　東浜橋	橋梁修繕 L=280m	岩美町						30	
4-A'-309	道路	一般	鳥取県	直接	－	国道	修繕	（国）１７８号　新吉田橋	橋梁修繕 L=21m	岩美町						20	

4-A'-310	道路	一般	鳥取県	直接	－	国道	修繕	（国）４８２号　新名馬谷橋	橋梁修繕 L=50m	鳥取市						20	
4-A'-314	道路	一般	鳥取県	直接	－	都道府県道	修繕	（一）三代寺宮下線　中郷橋	橋梁修繕 L=65m	鳥取市						30	
4-A'-315	道路	一般	鳥取県	直接	－	国道	修繕	（国）１７８号　新岩本橋	橋梁修繕 L=94m	岩美町						100	
4-A'-316	道路	一般	鳥取県	直接	－	都道府県道	修繕	（主）鳥取港線　賀露大橋	橋梁修繕 L=85m	鳥取市						100	
4-A'-317	道路	一般	鳥取県	直接	－	都道府県道	修繕	（主）鳥取鹿野倉吉線　桂見大橋	橋梁修繕 L=150m	鳥取市						120	
4-A'-330	道路	一般	鳥取県	直接	－	国道	修繕	（国）３７３号　中原橋	橋梁修繕 L=24m	智頭町						8	
4-A'-331	道路	一般	鳥取県	直接	－	国道	修繕	（国）３７３号　山木橋	橋梁修繕 L=33m	智頭町						8	
4-A'-332	道路	一般	鳥取県	直接	－	国道	修繕	（国）４８２号　隼郡家橋	橋梁修繕 L=22m	八頭町						32	
4-A'-333	道路	一般	鳥取県	直接	－	都道府県道	修繕	（一）若桜湯村温泉線　雨滝橋	橋梁修繕 L=34m	若桜町						30	
4-A'-334	道路	一般	鳥取県	直接	－	都道府県道	修繕	（主）岩美八東線　第二落岩橋	橋梁修繕 L=27m	八頭町						36	
4-A'-335	道路	一般	鳥取県	直接	－	都道府県道	修繕	（主）津山智頭八東線　大呂橋	橋梁修繕 L=37m	智頭町						40	
4-A'-336	道路	一般	鳥取県	直接	－	都道府県道	修繕	（主）智頭勝田線　新田橋	橋梁修繕 L=17m	智頭町						22	
4-A'-337	道路	一般	鳥取県	直接	－	都道府県道	修繕	（主）津山智頭八東線　西野橋	橋梁修繕 L=28m	智頭町						18	
4-A'-339	道路	一般	鳥取県	直接	－	国道	修繕	（国）３１３号　出口橋	橋梁修繕 L=146m	倉吉市						140	
4-A'-340	道路	一般	鳥取県	直接	－	国道	修繕	（国）３１３号　第二わらび橋	橋梁修繕 L=330m	倉吉市						88	
4-A'-343	道路	一般	鳥取県	直接	－	都道府県道	修繕	（主）倉吉青谷線　地赤橋	橋梁修繕 L=38m	倉吉市						45	
4-A'-344	道路	一般	鳥取県	直接	－	都道府県道	修繕	（一）東郷羽合線　浅津橋	橋梁修繕 L=78m	湯梨浜町						200	
4-A'-345	道路	一般	鳥取県	直接	－	都道府県道	修繕	（一）大栄赤碕線　赤碕橋	橋梁修繕 L=7m	琴浦町						80	
4-A'-347	道路	一般	鳥取県	直接	－	国道	修繕	（国）３１３号　ほたる橋	橋梁修繕 L=232m	倉吉市						150	
4-A'-348	道路	一般	鳥取県	直接	－	国道	修繕	（国）４３１号　皆生大橋	橋梁修繕 L=338m	米子市　日吉津村						139	
4-A'-351	道路	一般	鳥取県	直接	－	都道府県道	修繕	（主）淀江岸本線　中間橋	橋梁修繕 L=19m	米子市						35	
4-A'-352	道路	一般	鳥取県	直接	－	国道	修繕	（国）１８１号　半田１号橋	橋梁修繕 L=6m	伯耆町						20	
4-A'-353	道路	一般	鳥取県	直接	－	都道府県道	修繕	（一）米子広瀬線　並木橋	橋梁修繕 L=9m	米子市						30	
4-A'-354	道路	一般	鳥取県	直接	－	都道府県道	修繕	（一）大山口停車場大山線　横手橋	橋梁修繕 L=12m	大山町						30	
4-A'-355	道路	一般	鳥取県	直接	－	国道	修繕	（国）１８０号　白山橋	橋梁修繕 L=58m	南部町						80	
4-A'-356	道路	一般	鳥取県	直接	－	国道	修繕	（国）１８０号　念佛橋	橋梁修繕 L=53m	南部町						80	
4-A'-357	道路	一般	鳥取県	直接	－	国道	修繕	（国）１８０号　あごうじ橋	橋梁修繕 L=150m	南部町						120	
4-A'-358	道路	一般	鳥取県	直接	－	都道府県道	修繕	（主）米子境港線　境跨線橋	橋梁修繕 L=129m	境港市						100	
4-A'-362	道路	一般	鳥取県	直接	－	都道府県道	修繕	（主）新見多里線　大坂橋	橋梁修繕 L=16m	日南町						21	
4-A'-363	道路	一般	鳥取県	直接	－	国道	修繕	（国）１８０号　明地橋	橋梁修繕 L=80m	日野町						34	
4-A'-364	道路	一般	鳥取県	直接	－	都道府県道	修繕	（主）新見日南線　赤根原橋	橋梁修繕 L=32m	日南町						22	
4-A'-365	道路	一般	鳥取県	直接	－	都道府県道	修繕	（主）新見日南線　上石見橋	橋梁修繕 L=18m	日南町						16	
4-A'-366	道路	一般	鳥取県	直接	－	国道	修繕	（国）１８０号　悪谷橋	橋梁修繕 L=8m	日南町						19	
4-A'-367	道路	一般	鳥取県	直接	－	都道府県道	修繕	（主）新見日南線　新松本橋	橋梁修繕 L=40m	日南町						27	
4-A'-368	道路	一般	鳥取県	直接	－	国道	修繕	（国）１８０号　高尾橋	橋梁修繕 L=26m	日野町						19	
4-A'-369	道路	一般	鳥取県	直接	－	国道	修繕	（国）１８０号　秋原橋	橋梁修繕 L=13m	日南町						17	
4-A'-370	道路	一般	鳥取県	直接	－	都道府県道	修繕	（一）上徳山俣野江府線　南向橋	橋梁修繕 L=72m	江府町						34	
4-A'-376	道路	一般	鳥取県	直接	－	都道府県道	修繕	（主）鳥取河原用瀬線　上原工区	舗装補修 L=1300m	鳥取市						24	
4-A'-377	道路	一般	鳥取県	直接	－	都道府県道	修繕	（主）倉吉川上青谷線　桑原工区	舗装補修 L=1000m	鳥取市						13	
4-A'-378	道路	一般	鳥取県	直接	－	国道	修繕	（国）４８２号　高山工区	舗装補修 L=500m	鳥取市						11	
4-A'-379	道路	一般	鳥取県	直接	－	都道府県道	修繕	（一）国府正蓮寺線　国分寺工区	舗装補修 L=1500m	鳥取市						28	
4-A'-380	道路	一般	鳥取県	直接	－	都道府県道	修繕	（一）青谷停車場井手線　青谷工区	舗装補修 L=600m	鳥取市						19	
4-A'-381	道路	一般	鳥取県	直接	－	都道府県道	修繕	（一）上地中河原線　上地工区	舗装補修 L=1200m	鳥取市						20	
4-A'-382	道路	一般	鳥取県	直接	－	都道府県道	修繕	（一）郡家国府線　篠波工区	舗装補修 L=700m	八頭町						11	
4-A'-383	道路	一般	鳥取県	直接	－	国道	修繕	（国）４８２号　渕見工区	舗装補修 L=300m	若桜町						6	
4-A'-385	道路	一般	鳥取県	直接	－	都道府県道	修繕	（主）三朝中線　中津工区	舗装補修 L=2000m	三朝町						23	
4-A'-386	道路	一般	鳥取県	直接	－	都道府県道	修繕	（一）古長杉下線　杉下工区	舗装補修 L=1000m	琴浦町						12	
4-A'-387	道路	一般	鳥取県	直接	－	都道府県道	修繕	（主）赤碕大山線　羽田井工区	舗装補修 L=2000m	大山町						21	
4-A'-388	道路	一般	鳥取県	直接	－	国道	修繕	（国）４３１号　両三柳工区	舗装補修 L=900m	米子市						36	
4-A'-389	道路	一般	鳥取県	直接	－	都道府県道	修繕	（主）倉吉江府溝口線　岩立工区	舗装補修 L=500m	伯耆町						11	
4-A'-394	道路	一般	鳥取県	直接	－	国道	修繕	（国）１８０号　高尾工区	舗装補修 L=570m	日野町						13	
4-A'-395	道路	一般	鳥取県	直接	－	都道府県道	修繕	（主）新見日南線　下石見工区	舗装補修 L=1050m	日南町						18	
4-A'-396	道路	一般	鳥取県	直接	－	国道	修繕	（国）４８２号　助沢工区	舗装補修 L=1050m	江府町						22	
4-A'-397	道路	一般	鳥取県	直接	－	都道府県道	修繕	（主）西伯根雨線　舟場工区	舗装補修 L=1030m	日野町						20	

4-A'-398	道路	一般	鳥取県	直接	－	都道府県道	修繕	（主）新見日南線　生山工区	舗装補修 L=470m	日南町						10	
4-A'-403	道路	一般	鳥取県	直接	－	都道府県道	修繕	（一）泊絹見青谷線　絹見工区	簡易吹付法枠 L=80m	鳥取市						31	
4-A'-404	道路	一般	鳥取県	直接	－	国道	修繕	（国）４８２号　馬路工区	落石防護柵 L=50m	鳥取市						9	
4-A'-405	道路	一般	鳥取県	直接	－	都道府県道	修繕	（一）加茂用瀬線　江波工区	落石防護柵 L=30m	鳥取市						23	
4-A'-406	道路	一般	鳥取県	直接	－	都道府県道	修繕	（一）鷹狩渡一木線　和奈見工区	落石防護柵 L=140m	鳥取市						20	
4-A'-410	道路	一般	鳥取県	直接	－	都道府県道	修繕	（主）津山智頭八東線　西宇塚工区	路側擁壁 L=98m	智頭町						20	
4-A'-411	道路	一般	鳥取県	直接	－	都道府県道	修繕	（主）若桜下三河線　岩屋堂工区	落石防止網 L=50m	若桜町						5	
4-A'-412	道路	一般	鳥取県	直接	－	都道府県道	修繕	（一）志子部船岡線　志子部工区	落石対策工 L=80m	八頭町						10	
4-A'-413	道路	一般	鳥取県	直接	－	都道府県道	修繕	（主）智頭用瀬線　市瀬２工区	落石対策工 L=434m	智頭町						119	
4-A'-414	道路	一般	鳥取県	直接	－	都道府県道	修繕	（主）岩美八東線　麻生工区	落石防止網 L=37m	八頭町						6	
4-A'-415	道路	一般	鳥取県	直接	－	都道府県道	修繕	（主）津山智頭八東線　新見工区	落石防止網 L=60m	智頭町						5	
4-A'-418	道路	一般	鳥取県	直接	－	都道府県道	修繕	（一）大谷曹源寺線　上西谷工区	落石防止網 L=30m	三朝町						40	
4-A'-419	道路	一般	鳥取県	直接	－	都道府県道	修繕	（一）三朝温泉木地山線　三朝工区	落石防止網 L=50m	三朝町						10	
4-A'-420	道路	一般	鳥取県	直接	－	都道府県道	修繕	（主）倉吉江府溝口線　大山工区	橋梁工　L=273m	大山町						150	
4-A'-421	道路	一般	鳥取県	直接	－	都道府県道	修繕	（一）大滝白水線　大坂工区	落石防護柵 L=90m	伯耆町						20	
4-A'-422	道路	一般	鳥取県	直接	－	都道府県道	修繕	（一）大滝白水線　白水工区	落石防護柵 L=80m	伯耆町						15	
4-A'-430	道路	一般	鳥取県	直接	－	都道府県道	修繕	（一）上徳山俣野江府線　武庫工区	落石対策工 L=170m	江府町						38	
4-A'-431	道路	一般	鳥取県	直接	－	都道府県道	修繕	（一）横田伯南線　霞工区	落石防護柵 L=120m	日南町						30	
4-A'-432	道路	一般	鳥取県	直接	－	国道	修繕	（国）１８０号　門谷工区	落石防護柵 L=135m	日野町						35	
4-A'-433	道路	一般	鳥取県	直接	－	国道	修繕	（国）１８０号　菅沢２工区	落石防止網 L=200m	日南町						31	
4-A'-434	道路	一般	鳥取県	直接	－	国道	修繕	（国）１８１号　板井原工区	落石防護柵 L=130m	日野町						37	
4-A'-435	道路	一般	鳥取県	直接	－	国道	修繕	（国）１８３号　新屋工区	吹付工　L=80m	日南町						25	
4-A'-436	道路	一般	鳥取県	直接	－	国道	修繕	（国）４８２号　下蚊屋工区	法枠工　L=30m	江府町						25	
4-A'-437	道路	一般	鳥取県	直接	－	都道府県道	修繕	（一）猪ノ子原上石見停車場線　神福２工	吹付工　L=80m	日南町						51	
4-A'-438	道路	一般	鳥取県	直接	－	都道府県道	修繕	（一）猪ノ子原上石見停車場線　三吉工区	落石防護柵 L=110m	日南町						32	
4-A'-439	道路	雪寒	鳥取県	直接	－	国道	雪寒	（国）１７８号　陸上工区	消雪パイプ L=100m	岩美町						100	
4-A'-440	道路	雪寒	鳥取県	直接	－	都道府県道	雪寒	（主）三朝中線　中津２工区	雪崩予防柵 L=145m	三朝町						83	
4-A'-441	道路	雪寒	鳥取県	直接	－	都道府県道	雪寒	（主）鳥取鹿野倉吉線　俵原２工区	雪崩予防柵 L=70m	三朝町						43	
4-A'-442	道路	雪寒	鳥取県	直接	－	都道府県道	雪寒	（主）倉吉江府溝口線　岩立工区	耐雪幅　L=1800m	伯耆町						201	
4-A'-445	道路	雪寒	鳥取県	直接	－	国道	雪寒	（国）１８０号　門谷工区	無散水　L=350m	日野町						620	
4-A'-446	道路	雪寒	鳥取県	直接	－	都道府県道	雪寒	（主）鳥取鹿野倉吉線外	雪量観測機	県内全域						100	
4-A'-451	道路	一般	鳥取県	直接	－	都道府県道	修繕	（一）倉吉江北線（アンダーパス）	監視カメラ　一式	倉吉市						4	
4-A'-453	道路	一般	鳥取県	直接	－	都道府県道	修繕	（一）麻生国府線　麻生橋	橋梁補修　L=32m	八頭町						22	
4-A'-454	道路	一般	鳥取県	直接	－	国道	修繕	（国）４８２号　船岡橋	橋梁補修　L=27m	八頭町						26	
4-A'-455	道路	一般	鳥取県	直接	－	国道	修繕	（国）４８２号　加茂工区	落石防護柵 L=100m	鳥取市						18	
4-A'-458	道路	一般	鳥取県	直接	－	都道府県道	修繕	（主）智頭用瀬線　赤波工区	落石防護柵 L=180m	鳥取市						18	
4-A'-459	道路	一般	鳥取県	直接	－	都道府県道	修繕	（主）智頭用瀬線　赤波２工区	落石防止網 L=60m	鳥取市						16	
4-A'-461	道路	一般	鳥取県	直接	－	都道府県道	修繕	（主）岩美八東線　小田工区	落石防護工 L=30m	岩美町						12	
4-A'-462	道路	一般	鳥取県	直接	－	都道府県道	修繕	（一）上地中河原線　上荒舟工区	落石防護工 L=20m	鳥取市						15	
4-A'-463	道路	一般	鳥取県	直接	－	都道府県道	修繕	（主）鳥取鹿野倉吉線　河内工区	落石防護工 L=80m	鳥取市						9	
4-A'-464	道路	一般	鳥取県	直接	－	都道府県道	修繕	（一）泊絹見青谷線　絹見２工区	落石防護工 L=10m	鳥取市						10	
4-A'-465	道路	一般	鳥取県	直接	－	都道府県道	修繕	（主）鳥取鹿野倉吉線　河内２工区	落石防護工 L=40m	鳥取市						11	
4-A'-466	道路	一般	鳥取県	直接	－	都道府県道	修繕	（主）倉吉川上青谷線　桑原工区	落石防護工 L=140m	鳥取市						9	
4-A'-467	道路	一般	鳥取県	直接	－	都道府県道	修繕	（主）郡家鹿野気高線　鬼入道工区	落石防護工 L=50m	鳥取市						12	
4-A'-468	道路	一般	鳥取県	直接	－	都道府県道	修繕	（主）若桜下三河線　吉川工区	落石防護工 L=50m	若桜町						8	
4-A'-469	道路	一般	鳥取県	直接	－	都道府県道	修繕	（一）若桜湯村温泉線　来見野工区	落石防護工 L=10m	若桜町						4	
4-A'-470	道路	一般	鳥取県	直接	－	国道	修繕	（国）４８２号　舂米工区	落石防護工 L=130m	若桜町						18	
4-A'-471	道路	一般	鳥取県	直接	－	国道	修繕	（国）４８２号　舂米２工区	落石防護工 L=200m	若桜町						24	
4-A'-472	道路	一般	鳥取県	直接	－	国道	修繕	（国）４８２号　茗荷谷工区	落石防護工 L=10m	若桜町						5	
4-A'-473	道路	一般	鳥取県	直接	－	都道府県道	修繕	（一）若桜湯村温泉線　赤松工区	落石防護工 L=140m	若桜町						19	
4-A'-474	道路	一般	鳥取県	直接	－	都道府県道	修繕	（主）岩美八東線　姫路２工区	落石防止網 L=120m	八頭町						16	
4-A'-475	道路	一般	鳥取県	直接	－	都道府県道	修繕	（主）岩美八東線　姫路３工区	落石防止網 L=120m	八頭町						17	
4-A'-476	道路	一般	鳥取県	直接	－	都道府県道	修繕	（主）岩美八東線　麻生２工区	落石防止網 L=50m	八頭町						8	
4-A'-477	道路	一般	鳥取県	直接	－	都道府県道	修繕	（一）三朝温泉木地山線　三朝２工区	落石防護工 L=50m	三朝町						15	

4-A'-478	道路	一般	鳥取県	直接	－	都道府県道	修繕	（主）鳥取鹿野倉吉線　俵原工区	落石防護工 L=80m	三朝町						40	
4-A'-479	道路	一般	鳥取県	直接	－	都道府県道	修繕	（主）倉吉福本線　福本工区	落石防護工 L=20m	三朝町						13	
4-A'-480	道路	一般	鳥取県	直接	－	都道府県道	修繕	（一）常藤関金線　山口工区	落石防護工 L=20m	倉吉市						25	
4-A'-481	道路	一般	鳥取県	直接	－	都道府県道	修繕	（一）下見関金線　立見工区	落石防護工 L=20m	倉吉市						15	
4-A'-482	道路	一般	鳥取県	直接	－	国道	修繕	（国）１８０号　上中谷工区	落石防護工 L=30m	南部町						10	
4-A'-483	道路	一般	鳥取県	直接	－	都道府県道	修繕	（主）赤碕大山線　上ノ原工区	落石防護工 L=100m	大山町						15	
4-A'-484	道路	一般	鳥取県	直接	－	都道府県道	修繕	（主）岸本江府線　岩立工区	落石防護工 L=80m	伯耆町						26	
4-A'-485	道路	一般	鳥取県	直接	－	都道府県道	修繕	（一）大山口停車場大山線　金屋谷工区	落石防護工 L=40m	伯耆町						52	
4-A'-486	道路	一般	鳥取県	直接	－	都道府県道	修繕	（主）日野溝口線　三部工区	落石防護工 L=150m	伯耆町						8	
4-A'-487	道路	一般	鳥取県	直接	－	都道府県道	修繕	（主）新見日南線　生山工区	落石防護工 L=10m	日南町						5	
4-A'-488	道路	一般	鳥取県	直接	－	国道	修繕	（国）１８１号　板井原工区	落石防護工 L=50m	日野町						30	
4-A'-489	道路	一般	鳥取県	直接	－	国道	修繕	（国）１８０号　門谷工区	落石防護工 L=160m	日野町						33	
4-A'-490	道路	一般	鳥取県	直接	－	都道府県道	修繕	（主）新見日南線　下石見工区	落石防護工 L=140m	日南町						25	
4-A'-491	道路	一般	鳥取県	直接	－	国道	修繕	（国）１８１号　金持工区	落石防護工 L=30m	日野町						10	
4-A'-492	道路	一般	鳥取県	直接	－	都道府県道	修繕	（主）日野溝口線　下黒坂工区	法枠工　L=50m	日野町						50	
4-C'-2	計画・調査	一般	鳥取県	直接	－	計画・調査		適正な舗装補修検討調査	補修方法検討	全市町村						110	
4-C'-4	公共交通	一般	鳥取県	直接	－	公共交通（バス等）		鳥取発のバスロケーションシステム導入事業	バスロケシステム導入実証実験・整備	全市町村の予定						200	

A'	9,583百万円	B'	0百万円	C'	310百万円	(C+C')/((A+A')+(B+B')+(C+C'))	3.7%

２．事業効果の発現状況、目標値の達成状況

Ⅰ定量的指標に関連する交付対象事業の効果の発現状況

・（主）鳥取河原用瀬線（牛戸工区）や（主）岩美八頭線（姫路工区）の防災対策を実施し、安全で安心できる生活空間の創出に寄与した。
・（主）倉吉青谷線（八屋工区）や（国）181号（諏訪～大殿工区）の歩道整備を実施し、安全で安心できる生活空間の創出に寄与した。

Ⅱ定量的指標の達成状況

指標①（道路防災上の危険箇所の対策率）	最終目標値	89.3%	目標値と実績値に差が出た要因	用地難航等により、事業進捗に遅れが生じた。	(参考)中間目標値(H24末)	73.9%
	最終実績値	88.5%			(参考)中間実績値(H24末)	83.8%
指標②（通学路における歩道整備率）	最終目標値	74.8%	目標値と実績値に差が出た要因	用地難航等により、事業進捗に遅れが生じた。	(参考)中間目標値(H24末)	71.0%
	最終実績値	72.1%			(参考)中間実績値(H24末)	70.8%

Ⅲ定量的指標以外の交付対象事業の効果の発現状況

・交差点改良や防護柵の設置を行い、事故の危険性が低下している。

３．特記事項（今後の方針等）

・当計画で実施していた事業のうち、老朽化対策、通学路安全対策については平成２５年度よりそれらに特化したパッケージにて整備をすすめている。舗装補修、通学路以外の歩道必要箇所の整備等については、後続計画において引き続き効率的、効果的な整備をすすめ、安全安心な生活空間の確保を図る。

（参考図面） 活力創出基盤整備

計画の名称	4 安全で安心できる生活空間の整備による「あんしん鳥取」の創出		
計画の期間	平成22年度 ～ 平成26年度 （5年間）	交付団体	鳥取県、鳥取市、米子市、倉吉市、境港市、岩美町、若桜町、智頭町、八頭町、三朝町、湯梨浜町、琴浦町、北栄町、日吉津村、大山町、南部町、伯耆町、日南町、日野町、江府町

（計画No.4 1／1）

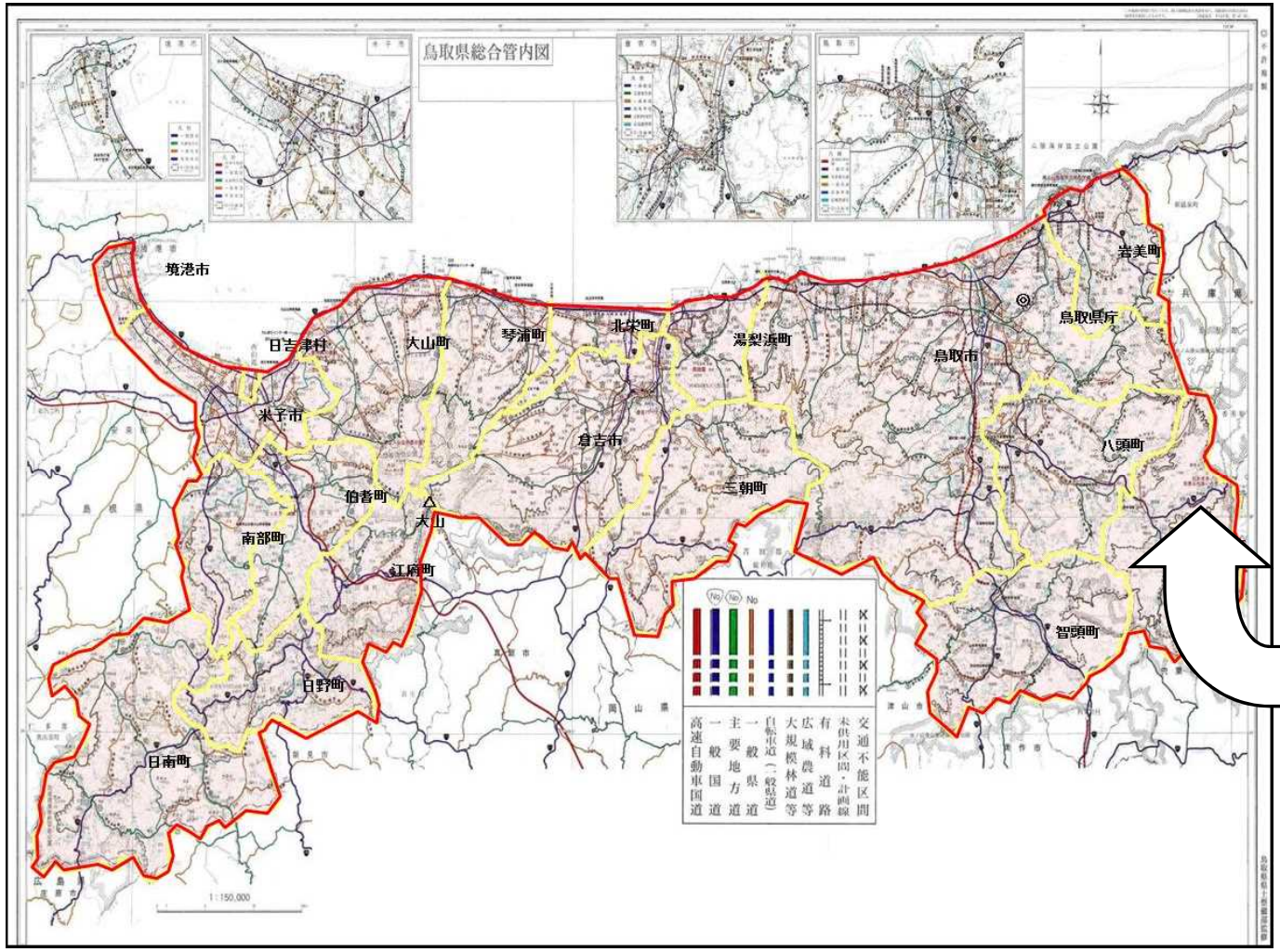

パッケージ4の要素事業

道路事業

	工種	事業内容	工区数	
			県	市町村
A事業	改築	改築	41 工区	7 工区
		街路	10 工区	1 工区
	交安	歩道整備	91 工区	18 工区
		交差点改良	18 工区	1 工区
		その他交安	28 工区	14 工区
	修繕	落石対策	39 工区	3 工区
		橋梁補修	91 工区	121 工区
		舗装補修	53 工区	83 工区
		構造物修繕	51 工区	1 工区
		その他修繕	31 工区	64 工区
		除雪・雪寒	15 工区	22 工区
B事業				6 工区
C事業				101 工区
A’事業				153 工区
C’事業				2 工区