

平成24年度

事業報告書

施設名：鳥取県立武道館

指定管理者：公益財団法人 鳥取県体育協会

1 管理業務の実施状況

①3月31日現在での管理体制

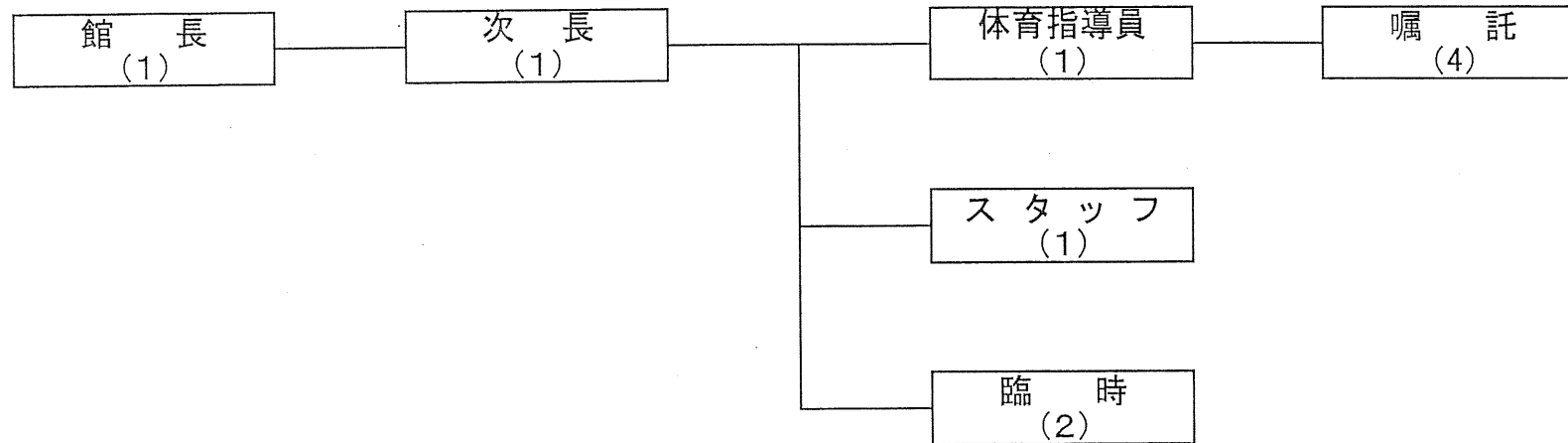

管理体制:施設の管理責任者として館長1名を配置し、次長1名、体育指導員1名(事務、受付を兼務)、スタッフ1名、嘱託を4名(事務受付を兼務)そして臨時を2名。計10名で管理運営。

平成24年度 利用に係る収入の実績 NO.1

区分	4月計			5月計			6月計			7月計			8月計			9月計			10月計			
	件数	利用者数	金額	件数	利用者数	金額	件数	利用者数	金額	件数	利用者数	金額	件数	利用者数	金額	件数	利用者数	金額	件数	利用者数	金額	
主道場	非営利	88	1,491	110,760	87	2,030	138,840	75	1,893	155,530	93	2,298	200,810	70	1,758	249,360	91	1,895	187,260	44	2,845	508,730
	営利	0	0	0	0	0	0	0	0	0	0	0	0	0	0	0	0	0	0	0	0	0
	冷房	0	0	0	0	0	0	1	0	12,000	10	0	91,800	9	0	129,000	3	0	77,400	0	0	0
	暖房	0	0	0	0	0	0	0	0	0	0	0	0	0	0	0	0	0	0	0	0	0
	小計	88	1,491	110,760	87	2,030	138,840	76	1,893	167,530	103	2,298	292,610	79	1,758	378,360	94	1,895	264,660	44	2,845	508,730
小道場	非営利	115	2,082	79,530	116	1,973	87,060	125	2,056	103,150	122	2,068	83,170	132	2,356	99,360	144	2,159	93,080	167	2,672	102,770
	営利	0	0	0	0	0	0	0	0	0	0	0	0	0	0	0	0	0	0	0	0	0
	冷房	0	0	0	0	0	0	1	0	5,700	9	0	53,200	21	0	117,800	8	0	20,900	1	0	2,000
	暖房	7	0	10,500	0	0	0	0	0	0	0	0	0	0	0	0	0	0	0	0	0	0
	小計	122	2,082	90,030	116	1,973	87,060	126	2,056	108,850	131	2,068	136,370	153	2,356	217,160	152	2,159	113,980	168	2,672	104,770
弓道場	弓道場	27	688	34,770	34	822	42,560	18	505	31,350	42	826	87,150	37	783	54,520	31	305	60,000	27	751	49,480
	冷房	0	0	0	0	0	0	0	0	0	2	0	2,400	0	0	0	0	0	0	0	0	0
	暖房	0	0	0	0	0	0	0	0	0	0	0	0	0	0	0	0	0	0	0	0	0
	小計	27	688	34,770	34	822	42,560	18	505	31,350	44	826	89,550	37	783	54,520	31	305	60,000	27	751	49,480
		6	880	33,360	0	0	0	14	2,630	75,750	0	0	0	0	0	0	0	0	0	4	740	22,740
相撲場	非営利	0	0	0	1	10	3,500	0	0	0	0	0	0	0	0	2	50	11,650	0	0	0	0
	営利	0	0	0	0	0	0	0	0	0	0	0	0	0	0	0	0	0	0	0	0	0
	冷房	0	0	0	0	0	0	0	0	0	0	0	0	0	0	0	0	0	0	0	0	0
	暖房	0	0	0	0	0	0	0	0	0	0	0	0	0	0	0	0	0	0	0	0	0
	小計	0	0	0	1	10	3,500	0	0	0	0	0	0	0	0	2	50	11,650	0	0	0	0
放送室	2	0	6,000	4	0	9,600	3	0	8,100	6	0	10,500	2	0	5,700	3	0	6,900	0	0	0	
研修室	師範室・相控	75	360	35,000	59	273	30,200	63	309	30,500	83	376	45,800	81	404	44,700	86	440	43,050	86	479	41,200
	研修室	91	979	93,150	83	917	116,150	97	966	105,650	110	1,215	120,950	92	789	118,850	113	1,158	118,750	128	1,182	208,750
	冷房	1	0	500	10	0	4,500	45	0	13,040	103	0	33,950	90	0	32,760	91	0	28,720	17	0	6,600
	暖房	34	0	10,160	2	0	1,000	0	0	0	0	0	0	0	0	0	0	0	0	6	0	2,040
	小計	126	979	103,810	95	917	121,650	142	966	118,690	213	1,215	154,900	182	789	151,610	204	1,158	147,470	151	1,182	217,390
会議室	会議室	13	455	51,000	18	905	94,500	24	915	97,500	24	1,101	76,500	24	865	69,000	23	782	86,250	29	927	92,900
	冷房	0	0	0	1	0	750	15	0	15,750	24	0	24,750	24	0	22,250	21	0	24,750	5	0	6,150
	暖房	5	0	6,250	0	0	0	0	0	0	0	0	0	0	0	0	0	0	0	0	0	0
	小計	18	455	57,250	19	905	95,250	39	915	113,250	48	1,101	101,250	48	865	91,250	44	782	111,000	34	927	99,050
		0	0	0	0	0	0	1	0	9,000	0	0	0	5	0	36,000	0	0	0	0	0	0
個人利用	児童又は中学生		22			55		39						30		22				21		
	高校生		182			182		77						40		27				17		
	学生		24			58		27						7		10				9		
	身障者		1			2		3						4		6				3		
	70歳以上		3			4		6						9		12				9		
個人利用	1	109	17,600	1	159	25,100	1	141	19,080	4	171	27,800	3	133	19,650	2	156	22,400	3	205	31,950	
設備・シャワー使用料	29	13	6,340	41	34	17,850	36	12	15,250	46	35	14,140	51	114	16,040	49	18	9,420	77	8	21,060	
施設利用計		4	0	3,460	0	0	0	11	0	14,800	0	0	0	3	0	14,400	0	0	0	3	0	2,150
	現金	488	6,177	461,560	457	7,123	571,610	504	6,797	612,600	678	8,090	872,920	636	7,202	978,990	666	6,963	790,530	590	9,069	1,073,630
	仮受金	24	1,238	73,770	7	580	24,900	76	4,172	321,240	0	209	0	47	1,590	233,690	0	98	0	16	849	53,200
	未収金			275,670			321,790			303,000			514,920			407,180			479,910			309,250
				28,100			37,140			45,630			39,460			30,400			41,220			30,200
教室	児童又は中学生	213	817	213,000	5	1,099	5,000	2	1,052	2,000	204	960	204,000	4	727	4,000	3	912	3,000	190	764	190,000
	高校生	7	25	10,500	3	32	4,500	0	21	0	10	30	15,000	0	26	0	0	19	0	5	12	7,500
	学生	0	0	0	0	11	0	0	12	0	0	7	0	0	0	0	0	0	0	3	9	6,000
	一般人	31	116	62,000	4	78	8,000	0	106	0	33	126	66,000	0	120	0	0	103	0	30	104	60,000
	小計	251	958	285,500	12	1,220	17,500	2	1,191	2,000	247	1,123	285,000	4	873	4,000	3	1,037	3,000	228	889	263,500
その他	イベント	1	60	0	0	0	4	180	57,480	3	150	33,220	0	0	0	3	407	40,500	0	0	0	0
	雑収入	26	0	17,495	29	0	66,465	37	0	53,375	32	0	42,935	29	0	49,975	29	0	31,825	15	0	3,705
	自販機	0	0	0	7	0	262,648	7	0	318,967	7	0	330,281	7	0	285,291	7	0	434,640	7	0	266,474
総合計	766	7,195	764,555	505	8,343	918,223	554	8,168	1,044,422	967	9,363	1,564,356	676	8,075	1,318,256	708	8,407	1,300,495	840	9,958	1,607,309	
	24	1,238	73,770	7	580	24,900	76	4,172	321,240	0	209	0	47	1,590	233,690	0	98	0	16	849	53,200	

区分	11月計			12月計			1月計			2月計			3月計			合計			
	件数	利用者数	金額	件数	利用者数	金額	件数	利用者数	金額	件数	利用者数	金額	件数	利用者数	金額	件数	利用者数	金額	
主道場	非営利	83	3,109	176,260	71	1,650	130,030	79	1,520	98,710	85	1,704	138,590	87	2,481	205,540	953	24,674	2,300,420
		(3)	(280)	(35,910)	(0)	(0)	(0)	(0)	(0)	(0)	(0)	(0)	(0)	(0)	(0)	(0)	16	2,930	(250,650)
	営利	0	0	0	0	0	0	0	0	0	0	0	0	0	0	0	0	0	0
	冷房	0	0	0	0	0	0	0	0	0	0	0	0	0	0	0	0	0	0
	暖房	2	0	22,600	4	0	61,000	3	0	53,100	8	0	116,300	5	0	94,600	22	0	347,600
小計	85	3,109	198,860	75	1,650	191,030	82	1,520	151,810	93	1,704	254,890	92	2,481	300,140	998	24,674	2,958,220	
小道場	非営利	154	2,694	112,890	126	2,202	92,030	118	2,356	115,830	138	2,764	141,400	159	2,502	113,330	1,616	27,884	1,223,600
		(3)	(70)	(11,390)	(2)	(200)	(5,840)	(0)	(0)	(0)	(0)	(0)	(0)	(0)	(0)	(22)	(860)	(74,610)	
	営利	0	0	0	0	0	0	0	0	0	0	0	0	0	0	0	0	0	
	冷房	0	0	0	0	0	0	0	0	0	0	0	0	0	0	0	0	0	
	暖房	9	0	13,500	21	0	67,500	26	0	92,100	26	0	123,000	15	0	35,500	104	0	342,100
小計	163	2,694	126,390	147	2,202	159,530	144	2,356	207,930	164	2,764	264,400	174	2,502	148,830	1,760	27,884	1,765,300	
弓道場	弓道場	10	304	22,390	5	71	6,970	7	257	24,610	12	461	34,420	6	254	17,630	256	6,027	465,850
		(0)	(0)	(0)	(0)	(0)	(0)	(0)	(0)	(0)	(0)	(0)	(0)	(0)	(0)	(0)	24	4,250	(131,850)
	冷房	0	0	0	0	0	0	0	0	0	0	0	0	0	0	0	2	0	2,400
	暖房	0	0	0	1	0	1,600	3	0	5,200	2	0	4,200	0	0	0	6	0	11,000
	小計	10	304	22,390	6	71	8,570	10	257	29,810	14	461	38,620	6	254	17,630	264	6,027	479,250
相撲場	非営利	0	0	0	2	30	11,650	0	0	0	0	0	0	0	0	0	5	90	26,800
		(0)	(0)	(0)	(0)	(0)	(0)	(0)	(0)	(0)	(0)	(0)	(0)	(0)	(0)	(11)	(0)	(74,070)	
	営利	0	0	0	0	0	0	0	0	0	0	0	0	0	0	0	0	0	
	冷房	0	0	0	0	0	0	0	0	0	0	0	0	0	0	0	0	0	
	暖房	0	0	0	0	0	0	0	0	0	0	0	0	0	0	0	0	0	
小計	0	0	0	2	30	11,650	0	0	0	0	0	0	0	0	0	5	90	26,800	
放送室	5	0	12,900	3	0	4,200	2	0	4,500	3	0	6,600	2	0	4,200	35	0	79,200	
師範室・相控	69	394	37,200	94	464	49,900	104	458	52,900	109	419	52,100	108	448	46,900	1,017	4,824	509,450	
研修室	研修室	115	1,127	125,400	99	974	110,850	92	1,119	123,950	107	1,223	110,900	115	874	119,250	1,242	12,523	1,472,600
		(2)	(0)	(6,300)	(0)	(0)	(0)	(0)	(0)	(0)	(0)	(0)	(0)	(0)	(0)	(29)	(0)	(88,450)	
	冷房	0	0	0	0	0	0	0	0	0	0	0	0	0	0	0	357	0	120,070
	暖房	77	0	23,320	96	0	31,140	90	0	35,540	105	0	30,280	81	0	22,840	491	0	156,320
	小計	192	1,127	148,720	195	974	141,990	182	1,119	159,490	212	1,223	141,180	196	874	142,090	2,090	12,523	1,748,990
会議室	会議室	26	1,154	99,750	15	430	50,250	17	825	74,250	19	759	78,000	25	1,255	95,250	257	10,373	965,150
		(0)	(0)	(0)	(0)	(0)	(0)	(0)	(0)	(0)	(0)	(0)	(0)	(0)	(0)	(6)	(0)	(45,000)	
	冷房	0	0	0	0	0	0	0	0	0	0	0	0	0	0	0	90	0	94,400
	暖房	21	0	21,750	15	0	16,500	17	0	24,250	19	0	24,250	22	0	25,500	99	0	118,500
	小計	47	1,154	121,500	30	430	66,750	34	825	98,500	38	759	102,250	47	1,255	120,750	446	10,373	1,178,050
個人利用	減免																		
	児童又は中学生		(11)			(16)		(11)		(8)				(5)				(279)	
	高校生		(11)			(7)		(4)		(9)				(4)				(691)	
	学生		(13)			(9)		(2)		(12)				(12)				(214)	
	身障者		(2)			(1)		(1)		(1)				(0)				(28)	
70歳以上		(3)			(2)		(2)		(0)				(0)				(54)		
個人利用	4	154	24,100	0	111	13,500	2	118	19,400	0	115	17,650	3	152	24,000	24	1,724	262,230	
設備・シャワー使用料	69	8	25,370	40	8	11,440	41	9	8,290	51	15	9,750	52	15	11,720	581	289	166,670	
施設利用計	644	8,944	717,430	592	5,940	658,560	601	6,662	732,630	684	7,460	887,440	680	7,981	816,260	7,220	88,408	9,174,160	
内訳	現金			386,650			321,870			405,150			498,750			594,970			4,819,110
	仮受金			49,290			43,480			40,050			50,920			45,490			481,380
未収金			281,490			293,210			287,430			337,770			175,800			3,873,670	
教室	児童又は中学生	6	763	6,000	3	643	3,000	183	651	183,000	5	669	5,000	3	631	3,000	821	9,688	821,000
	高校生	0	7	0	0	9	0	4	8	6,000	0	5	0	1	12	1,500	30	206	45,000
	学生	0	9	0	0	9	0	0	4	0	0	13	0	0	0	0	3	93	6,000
	一般人	1	125	2,000	0	89	0	25	77	50,000	2	100	4,000	0	83	0	126	1,227	252,000
	小計	7	904	8,000	3	750	3,000	212	740	239,000	7	787	9,000	4	742	4,500	980	11,214	1,124,000
その他	イベント	0	0	0	2	359	29,500	2	1,100	5,000	0	0	0	1	56	27,500	16	2,312	193,200
	雑収入	20	0	27,155	17	0	10,245	18	0	99,135	21	0	10,615	40	0	317,253	313	0	730,178
	自販機	7	0	296,399	7	0	244,611	7	0	137,821	7	0	147,695	14	0	430,828	84	0	3,155,655
総合計	678	9,848	1,048,984	621	7,049	945,916	840	8,502	1,213,586	719	8,247	1,054,750	739	8,779	1,596,341	8,613	101,934	14,377,193	
	(16)	(390)	(59,660)	(8)	(235)	(12,700)	(0)	(20)	(0)	(0)	(30)	(0)	(0)	(21)	(0)	(194)	(9,432)	(779,160)	

平成24年度 鳥取県立武道館 武道教室 実施一覧

区分	曜日	対象	第1期				第2期				第3期				第4期			
			定員(人)	参加者(人)	参加料金	延べ人数(人)	定員(人)	参加者(人)	参加料	延べ人数(人)	定員(人)	参加者(人)	参加料	延べ人数(人)	定員(人)	参加者(人)	参加料	延べ人数(人)
柔道	水・金	幼児	20	3	3,000	47	20	3	3,000	49	20	3	3,000	49	20	3	3,000	48
		小学生	20	33	33,000	386	20	28	28,000	314	20	32	32,000	364	20	32	32,000	365
		中学生	20	16	16,000	164	20	14	14,000	142	20	11	11,000	130	20	11	11,000	129
		高校生		4	6,000	33		4	6,000	28		1	1,500	7		1	1,500	6
		学生・一般		2	4,000	17		3	6,000	18		2	4,000	21		2	4,000	14
		計	60	58	62,000	647	60	52	57,000	551	60	49	51,500	571	60	49	51,500	562
剣道	水・金	幼児		3	3,000	55	20	4	4,000	57	20	3	3,000	50	20	3	3,000	57
		小学生	20	33	33,000	532	20	37	37,000	548	20	34	34,000	470	20	31	31,000	442
		中学生	20	8	8,000	40	20	4	4,000	30	20	5	5,000	38	20	6	6,000	46
		高校生		0	0	0		0	0	0		0	0	0		0	0	0
		学生・一般		0	0	0		0	0	0		0	0	0		0	0	0
		計	40	44	44,000	627	60	45	45,000	635	60	42	42,000	558	60	40	40,000	545
弓道	火・金	幼児		0	0	0		0	0	0	10	0	0	0	10	0	0	0
		小学生	10	5	5,000	74	10	4	4,000	66		3	3,000	42		3	3,000	42
		中学生		10	10,000	118		8	8,000	107		8	8,000	94		6	6,000	79
		高校生	60	4	6,000	30	60	3	4,500	30	60	3	4,500	12	60	3	4,500	7
		学生・一般		16	32,000	178		13	26,000	195		13	26,000	165		13	26,000	158
		計	70	35	53,000	400	70	28	42,500	398	70	27	41,500	313	70	25	39,500	286
空手道	月・木	幼児		12	12,000	189		12	12,000	163		13	13,000	109		9	9,000	82
		小学生		78	78,000	1115		76	76,000	919		68	68,000	673		69	69,000	457
		中学生	40	3	3,000	22	40	1	1,000	17	40	1	1,000	12	40	1	1,000	6
		高校生		0	0	0		0	0	0		0	0	0		0	0	0
		学生・一般		0	0	0		0	0	0		0	0	0		0	0	0
		計	40	93	93,000	1,326	40	89	89,000	1,099	40	82	82,000	794	40	79	79,000	545
なぎなた	火・金	幼児		0	0	0		0	0	0		0	0	0		0	0	0
		小学生		5	5,000	96		6	6,000	84		7	7,000	76		7	7,000	87
		中学生	20	6	6,000	71	20	6	6,000	64	20	4	4,000	50	20	3	3,000	55
		高校生		0	0	0		0	0	1		0	0	0		0	0	0
		学生・一般		4	8,000	45		3	6,000	26		4	8,000	18		2	4,000	15
		計	20	15	19,000	212	20	15	18,000	175	20	15	19,000	144	20	12	14,000	157
銃剣道	月・木	幼児		0	0	0		0	0	0		0	0	0		0	0	0
		小学生		0	0	0		0	0	0		0	0	0		0	0	0
		中学生	20	3	3,000	11	20	3	3,000	0	20	3	3,000	0	20	4	4,000	13
		高校生		2	3,000	15		2	3,000	16		1	1,500	9		1	1,500	12
		学生・一般		2	4,000	7		3	6,000	30		3	6,000	31		3	6,000	43
		計	20	7	10,000	33	20	8	12,000	46	20	7	10,500	40	20	8	11,500	68
相撲	水	幼児		0	0	1		0	0	0		0	0	0		0	0	0
		小学生		1	1,000	42		5	5,000	37		3	3,000	13		2	2,000	41
		中学生	20	0	0	5	20	1	1,000	2	20	0	0	0	20	1	1,000	2
		高校生		0	0	0		0	0	0		0	0	0		0	0	0
		学生・一般		0	0	0		0	0	0		0	0	0		0	0	0
		計	20	1	1,000	48	20	6	6,000	39	20	3	3,000	13	20	3	3,000	43
合計			270	253	282,000	3,293	290	243	269,500	2,943	290	225	249,500	2,433	290	216	238,500	2,206
期 間			平成24年 4月1日～ 6月30日				平成24年 7月1日～ 9月30日				平成24年 10月1日～12月28日				平成25年 1月4日～ 3月31日			

区分	曜日	対象	第1期				第2期				第3期				第4期			
			定員(人)	参加者(人)	参加料金	延べ人数(人)	定員(人)	参加者(人)	参加料金	延べ人数(人)	定員(人)	参加者(人)	参加料金	延べ人数(人)	定員(人)	参加者(人)	参加料金	延べ人数(人)
ゆ っ た り	木	幼児																
		小学生																
		中学生																
		高校生																
		学生・一般		11	22,000	76		11	22,000	90		12	24,000	110		7	14,000	63
	計		11	22,000	76		11	22,000	90		12	24,000	110		7	14,000	63	

第三者委託業務の年間実績額(県立武道館)

工事・保安・管理 その他契約事項名	契約額	業務事項
自家用電気工作物保安業務	340,200	電気事業法の保安規定により点検
清掃業務	6,199,200	衛生的環境の確保に基づき業務を行い、 清掃で良好な衛生環境のための作業
警備委託	138,600	休館及び閉館時間帯の館内の機械警備
エレベーター保安 点検作業委託	478,800	安全良好の運転状態を維持するための保安
消防設備保安点検業務	1,260,000	消防法に基づき、利用者の安全を守るための 設備保守
空調機械等保設備保守	9,240,000	建築基準法、水道法、消防法その他関係法令 及び基準に基づき保守
自動扉保守点検業務	220,500	自動扉を常に安全に保ち、また施設利用者の 安全を守るよう設備の保守
廃棄物収集業務	123,098	廃棄物の収集
合計	18,000,398	

平成24年度光熱水費・燃料費使用量

県立武道館

区分		4月	5月	6月	7月	8月	9月	10月	11月	12月	1月	2月	3月	計	
電 気	Kw	23,388	25,584	28,716	35,796	41,736	29,196	29,940	28,860	33,228	35,868	32,448	29,904	374,664	
	円	660,388	692,219	690,832	839,834	922,140	734,384	699,638	693,718	747,381	780,666	733,663	710,847	8,905,710	
	前年度	755,650	747,439	801,444	960,459	833,929	781,292	742,799	724,054	861,460	815,871	816,442	758,621	9,599,460	
	前年度対比	△ 95,262	△ 55,220	△ 110,612	△ 120,625	88,211	△ 46,908	△ 43,161	△ 30,336	△ 114,079	△ 35,205	△ 82,779	△ 47,774	△ 693,750	
上水道	m ³		64		168		369		170		79		85	935	
	円		47,077		61,601		95,704		61,880		49,172		50,010	365,444	
	前年度		58,808		53,781		73,434		70,103		47,776		46,938	350,840	
	前年度対比		△ 11,731		7,820		22,270		△ 8,223		1,396		3,072	14,604	
下水道	m ³		325		598		687		425		417		330	2,782	
	円		66,507		134,156		156,210		91,287		89,304		67,746	605,210	
	前年度		88,809		89,552		113,093		129,200		87,074		61,798	569,526	
	前年度対比		△ 22,302		44,604		43,117		△ 37,913		2,230		5,948	35,684	
水道代合計			113,584		195,757		251,914		153,167		138,476		117,756	970,654	
ガ ス	施設	m ²	8	4	3	1	2	2	1	3	3	5	4	5	41
		円	2,758	1,821	1,589	1,113	1,353	1,354	1,114	1,593	1,584	2,047	1,812	2,063	20,201
	冷暖房	m ²	313	177	255	1,746	2,814	841	152	1,243	1,734	2,500	2,706	1,717	16,198
		円	59,989	35,666	50,257	326,497	524,098	159,264	31,640	233,320	319,196	453,077	490,126	317,732	3,000,862
	ボイラー	m ²	146	190	156	207	259	229	162	250	221	176	231	244	2,471
		円	29,805	38,032	32,086	41,751	51,372	45,879	33,495	49,684	43,694	35,106	44,997	48,114	494,015
	GHP	m ²	95	12	136	1,063	1,550	662	45	406	671	909	715	364	6,628
		円	13,149	3,603	18,270	129,339	187,585	81,545	7,606	62,808	100,459	133,273	105,300	45,018	887,955
	合 計	m ²	562	383	550	3,017	4,625	1,734	360	1,902	2,629	3,590	3,656	2,330	25,338
		円	105,701	79,122	102,202	498,700	764,408	288,042	73,855	347,405	464,933	623,503	642,235	412,927	4,403,033
		前年度	365,561	261,343	302,609	439,500	390,684	202,628	159,184	162,514	420,308	451,869	530,772	327,161	4,014,133
		前年度対比	△ 259,860	△ 182,221	△ 200,407	59,200	373,724	85,414	△ 85,329	184,891	44,625	171,634	111,463	85,766	388,900
灯 油	ℓ										481	561	519	1,771	
	円										44,950	54,781	52,314	172,993	
混合油	ℓ		8				6		8					22	
	円		1,496				1,084		1,479					4,059	
ガソリン	ℓ													0	
	円													0	
エッソ2Tベース	ℓ													0.00	
	円													0	
リサイクルオイル	ℓ													0.00	
	円													0	
バイクロン	ℓ													0.00	
	円													0	
燃料代計	円	0	1,496	0	0	0	1,084	0	1,479	44,950	54,781	52,314	20,948	177,052	

平成24年度光熱水費執行額計

14,279,397

平成24年度燃料費執行額計

177,052

5 その他管理の実態を把握するために必要事項

(1) 利用促進の状況

事業計画	実施状況	効果
<p>① 利用者のニーズに沿った施設運営</p> <ul style="list-style-type: none"> 「利用者の声」やアンケート調査等の結果を窓口対応やスポーツ教室の開催など施設運営に反映させるように努めます。 	<p>「利用者の声」の収集と年4回のアンケート調査を実施</p> <ul style="list-style-type: none"> 喫煙スペースを近くに作ってほしい。 <p>【回答】館内禁煙ですので、所定の位置でお願いします。</p> <ul style="list-style-type: none"> 何が行われているか郡部の住居者には、ほとんど情報が届きません。 <p>【回答】恐れいますが、現状ではインターネット上で年間の主要行事等の確認をしていただくことができます。</p> <p>感想</p> <ul style="list-style-type: none"> 館内がとてもきれいです。 生活面で大きな声で挨拶ができるようになった。 武道教室に子供が「とても楽しい」と喜んでいるので、親も満足しています。 体力がついてきたから良かったです。 	<ul style="list-style-type: none"> 問題、課題を拾い上げ、施設運営に反映。
<ul style="list-style-type: none"> 現在、県インターネットによる利用申込制度を導入し、速やかに実施できる体制を整えました。 	<ul style="list-style-type: none"> 現在、インターネットによる利用申込制度稼働中。 インターネットによる利用申込制度の広報活動。(館内に案内及び掲示) 県立武道館ホームページにもリンクしている。 	<ul style="list-style-type: none"> 利用申し込み窓口の増加。(今までの、受付窓口での申し込みや電話での問い合わせに加えて)
<ul style="list-style-type: none"> 相談コーナーを設け利用者の意見を聞くなどして、笑顔と感謝の気持ちを徹底しながら利用者の立場に立ったきめ細やかな対応をします。 	<ul style="list-style-type: none"> 相談コーナーにおいて、随時利用者の意見を聞いている。 挨拶等により利用者とのコミュニケーションをとっている。 	<ul style="list-style-type: none"> 問題、課題を拾い上げ、施設運営に反映。
<ul style="list-style-type: none"> 障害者・高齢者にやさしい施設づくりと運営を行います。(職員による車イス介助等の対応) 	<ul style="list-style-type: none"> 車椅子を、玄関に設置。 ユニバーサルデザインによる自動販売機を設置。 点字ブロックに障害物を置かないように巡回指導している。 健康づくり応援施設(運動)。 	<ul style="list-style-type: none"> 障害者・高齢者の立場に立った施設づくりを考えて実行できるようになった。
<p>② スポーツ情報、ネットワークの提供</p> <ul style="list-style-type: none"> 施設の概要・スポーツ教室・イベント開催等の情報提供を行います。(ホームページ、報道、学校、公民館等) 	<ul style="list-style-type: none"> 各種スポーツ教室及びイベント開催要項は県立武道館ホームページ、新聞、その他施設ロビーに貼紙等により広報。 持ち帰りパンフレットを受付に設置。 	<ul style="list-style-type: none"> 全体の利用が増えてきている。
<ul style="list-style-type: none"> 他の体育施設とネットワークを作り、情報提供を行います。(他の施設のスポーツ情報等) 	<ul style="list-style-type: none"> 鳥取県体育協会管理運営施設の翌月の行事予定など、各種の情報を共有し、それを踏まえた施設運営を行っている。 武道館新聞を毎月1回作成し、館内及びホームページへ掲載 館報を発行し、県内外へ配布 県内外武道館とのネットワークを作り、情報交換している。 	<ul style="list-style-type: none"> 他施設の運営を常に参考とし、反映している。

事業計画	実施状況	効果
③ 指導サービスの実施 ・各種武道用具の使用法の説明、指導のサービス。	・問い合わせがあれば、いつでも説明等対応。	・武道愛好家の利用促進に寄与している。
④ 利用者の利便に供するもの ・清涼飲料水の自動販売機を外部委託により15台設置します。(アルコール類、タバコ、青少年に有害な書籍、玩具等、ゲーム機は除外)	・館内に8台、館外に7台清涼飲料水自動販売機を設置。 ・館内禁煙を徹底。 ・健康づくり応援施設(禁煙)。 ・健康づくり応援施設(運動)。	・利用者の利便に寄与している。
・武道用具等を販売し、利用者の便を図ります。	・利用者からの要望に応じて、武道館が業者を紹介するなどの便宜を図っている。	・利用者の利便に寄与している。
⑤ 武道以外の施設利用 ・研修室、会議室を文化活動の場所として提供。	・研修室、会議室の利用案内を商工業団体に配布。 ・産婦人科クリニックと連携し、1ヶ月～6ヶ月までの乳児と母親による量の上での親子がふれ合い運動(親子ピクス)などで使用。 ・動きの改善等高齢者の健康体操で利用。 ・武道以外のヨガ・着付け教室や日本舞踊などでも利用いただいている。 ・会社等の会議、講演会で使用。 ・英会話・書道の教室などでも利用いただいている。 ・ジュニア県展(絵画、巡回展)の開催	・武道以外の定期的な利用が増加し、地域に密着した施設づくりを行っている。
⑥ 鏡開き式 ・鏡開きを行い、初稽古や演武を行う。	・毎年、鏡開き式を行い多くの武道愛好者が集い、初稽古を行っており年々参加者が増加している。	・例年開催により、年々参加者が増加。
⑦ とっとり県民の日無料開放 ・毎年9月12日のとっとり県民の日、9月の第2土曜日及びその翌日は、無料開放とし、多くの方に利用していただきます。	・9月12日のとっとり県民の日、9月の第2土曜日及びその翌日は、無料開放。	・武道愛好家の増加。 ・武道館に触れていただける機会の提供。
⑧ 職員の専門性を生かして武道教室を実施します。	・空手道他7競技を、計画どおり実施。 (別紙1参照) ・運動教室を開催し、高齢者の運動不足解消や健康の維持を行っている。	・平成12年度開館当初からスポーツ教室を実施しており、好評である。 ・青少年の健全育成、高齢者の介護予防に役立っている。

事業計画	実施状況	効果
<p>⑨ 武道（スポーツ）の普及・振興</p> <p>○武道の拠点施設として地域における武道振興に努める。</p> <ul style="list-style-type: none"> ・全国都道府県立武道館協議会と連携した大会・講習会を開催 ・指導者を地域の武道館等へ派遣 ・県武道連盟協議会の開催 ・県内公立武道館協議会の開催 ・出張武道教室の開催 	<ul style="list-style-type: none"> ・全国都道府県立武道館協議会に加盟し、日本武道館と連絡・調整を行って、武道錬成大会、武道指導者研修会を開催している。 ・米子市営武道館へ、米子市中学生柔道教室の指導者として 次長を6日間派遣した。 ・米子東高校へ 職員を外部指導者として派遣。 ・米子西高校へ 職員を外部指導者として派遣。 ・各大会に職員を派遣。 <p>・11月24日 鳥取県武道連盟協議会を開催。</p> <p>・4月24日 鳥取県公立武道館協議会を開催。</p> <p>県内公立武道館協議会主催による出張武道教室の開催。</p> <ul style="list-style-type: none"> ・平成25年2月11日 鳥取県（伯耆町）柔道教室 	<ul style="list-style-type: none"> ・大会開催での連携。 ・地域の武道館との交流促進。 ・各武道競技連盟との連携。 ・市町村の武道体制の充実と、東、中、西部地区武道館との役割調整を担いながら、武道の振興ができています。
<p>⑩ 武道大会等の開催</p> <p>○武道の普及・振興及び競技力の向上を図るため、各種武道大会、錬成大会（講習会）を開催</p> <ul style="list-style-type: none"> ・鳥取県青少年武道大会 ・地方青少年錬成大会 ・全国規模の大会、中国ブロック大会（誘致） 	<p>青少年武道大会、柔道、剣道、弓道の3競技を実施</p> <ul style="list-style-type: none"> ・平成24年9月23日 鳥取県青少年柔道大会 ・平成24年12月8日 鳥取県青少年弓道大会 ・平成25年1月27日 鳥取県青少年剣道大会 <p>錬成大会（講習会）、相撲の2競技を実施</p> <ul style="list-style-type: none"> ・平成24年6月22日～24日 鳥取県地方青少年相撲錬成大会 ・平成24年7月14日～16日 鳥取県地方青少年銃剣道錬成大会 <p>全国規模の大会、中国ブロック大会（誘致）</p> <p>第47回全日本医師剣道大会、第59回中国五県剣道大会、中国地区高段者柔道大会、第55回中国高校弓道大会、中国地域弓道連合審査、中国地区弓道指導者育成講習会、中国中学校剣道選手権大会、中国中学校柔道選手権大会、第47回全国高等専門学校体育大会（剣道競技）、広島矯正管区内矯正施設武道奨励大会、中国地区柔道選手権大会</p>	<ul style="list-style-type: none"> ・武道の普及・振興及び競技力の向上。
<p>⑪ 指導者の育成</p> <p>○指導者を対象に研修会を開催し、指導者の育成を図る</p> <ul style="list-style-type: none"> ・指導者養成講習会 ・地域社会指導者研修会 	<ul style="list-style-type: none"> ・平成24年4月29日 鳥取県空手道指導者養成講習会 ・平成24年6月24日 鳥取県武術太極拳指導者養成講習会 <p>・平成24年5月19日～20日 鳥取県地域社会柔道指導者研修会</p> <p>・平成24年6月16日～17日 鳥取県地域社会弓道指導者研修会</p>	<ul style="list-style-type: none"> ・指導者の育成が図れた。

(2) その他 (管理上の成果等特記事項)

No.	項目	実施状況 (結果)
1	経費の節減	<ul style="list-style-type: none"> ・ 第三者委託業務の期間を5年間とした入札を行うことによる委託料の減。 ・ 第三者委託業務を見直し、造園保守について職員が芝刈り等行い、一部の作業のみ外部委託を行うことで大幅な委託料の減。 ・ その他、修景池の管理や清掃作業の一部を職員が行い、節減に努めた。 ・ 節水、節電、コピー用紙のリユースの徹底。 ・ デマンド制御を設定し電気使用量を制限
2	職員の意識改革	<ul style="list-style-type: none"> ・ 指定管理者制度により危機感が生まれ、コスト意識やサービス精神が向上した。 ・ 接遇研修等に積極的に参加。 ・ 人権・同和研修に職員を派遣し、職員の人権意識を高める。 ・ 各種スポーツ資格の研修に積極的に参加し資格取得。 ・ 個人情報保護に関する研修会。 ・ 来館されたお客様に対して、速やかに窓口にて対応。 ・ より利用しやすいよう常に利用者側の目線に立つ。 ・ 経費削減の徹底。 ・ あいサポーター研修に参加し聴覚障がい者の理解を高める。
3	利用者の増	<ul style="list-style-type: none"> ・ 武道以外の利用者が増加。 ・ ホームページを利用した広報活動による利用者の増加。 ・ 休館日を年末年始のみとしたことによる影響。 ・ 会議室、研修室、師範室の利用が増加。 ・ 武道教室の広報活動 (米子市・境港市内の小中学校へ生徒人数分の案内を配布) による参加者の増加。 ・ 大会時の開館時間の変更による利用者の増加。
4	県や関係機関との連携	<ul style="list-style-type: none"> ・ 県の方針や施策との整合を図りながら施設運営。 ・ 全国都道府県立武道館協議会、県武道連盟協議会、県内公立武道館協議会と連携し、大会や講習会の開催。 ・ 中学校・大学からのインターンシップ研修受入れ。
5	市民との連携	<ul style="list-style-type: none"> ・ 隣接の米子ゴルフ場、弓ヶ浜公園と連携を密接にし、地域の方の潤いの場として提供していくとともに、大規模な大会については、相互に駐車場提供の便宜を図る。
6	環境配慮活動	<ul style="list-style-type: none"> ・ TEAS (鳥取県判管理システム) を遵守することにより、環境に配慮した施設運営を行った。 ・ 利用後の電気消灯。 ・ 巡回 (節水を行い紙等の無駄をなくしている)。 ・ ペットボトルキャップ・プルタブの回収 (リサイクル活動)。 ・ 事務室外にグリーンカーテンを作成。

7	AED（自動対外式除細動器）の管理	<ul style="list-style-type: none"> すべての職員が事故に対応できるよう、普通救命講習Ⅱを修了し、資格を得る。 1階エントランスに設置し、利用者にもわかるようにしている。
8	開館時間と休館日の変更	<ul style="list-style-type: none"> 休館日を年末年始のみとし、併せて開館時間を大会等の時間にあわせ、柔軟に対応したことにより、利用者から大変よろこばれている。 剣道元旦稽古のため、臨時開館対応。
9	外部評価委員会	<p>○武道館利用者を対象に、外部評価委員会を開催。</p> <p>※要望、意見 (平成24年5月26日)</p> <p>ご意見・ご要望について</p> <ul style="list-style-type: none"> 弓道場への裸足での入場は控えてほしいです。裸足の方は、弓道場入口に置いてあるスリッパを履いて入るようにしてください。 【回答】注意喚起を目立つものにします。弓道関係者には連盟から直接指導願います。 稽古後にモップがけをしていますが、他の団体も同じ時間に終わるため順番待ちにかなりの時間がかかります。モップを増やしてもらえないでしょうか。 【回答】モップの本数について、置き場所のスペースを見ながら増やすように検討したいと思います。