



体協第94号  
平成31年4月24日

鳥取県知事 平井 伸治 様

公益財団法人鳥取県体育協会  
会長 中永 廣樹



平成30年度事業報告書(鳥取県立倉吉体育文化会館)について

このことについて、鳥取県立倉吉体育文化会館の管理運営に関する協定書第10条の規定に基づき別紙のとおり提出します。

# 平成30年度 事業報告書

施設名：鳥取県立倉吉体育文化会館

指定管理者 公益財団法人鳥取県体育協会

## 目 次

- 1 管理施設の管理の業務の実施状況
  - (1) 管理体制
  - (2) 管理業務実施状況
- 2 管理施設の利用に係る利用者の利用状況及び料金の収入の実績
- 3 管理施設の管理に係る経費の収支状況
- 4 管理施設の職員に係る雇用条件及び労働状況
- 5 その他
  - (1) 利用促進の状況
  - (2) 管理上成果等特記事項

# 1 管理施設の管理の業務の実施状況

## (1) 管理体制

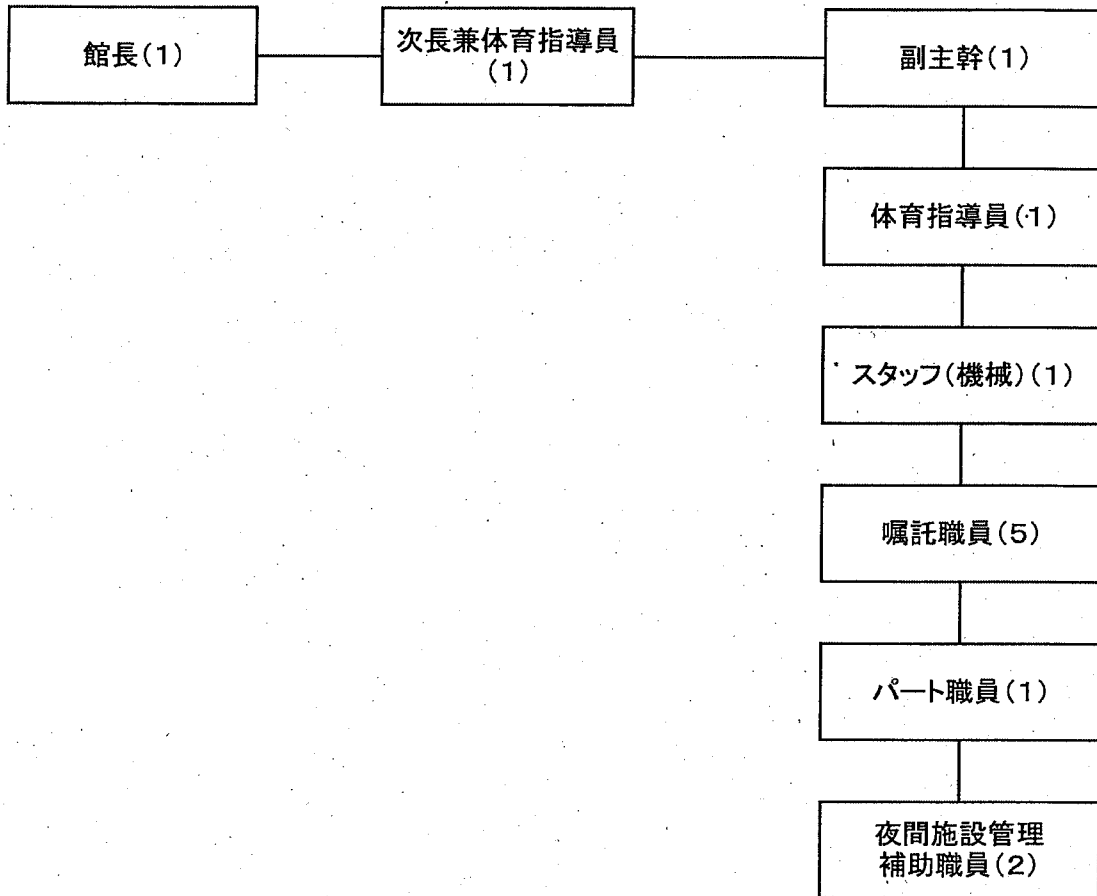

### 実施体制

施設の管理責任者として館長を配置、次長1名(体育指導員を兼務)、副主幹1名、体育指導員を1名、スタッフ(機械設備管理職員)を1名、嘱託職員5名、パート職員(託児)1名、夜間の施設管理補助職員を2名(1日交代)の13名で管理運営

(2) 管理業務実施状況

<p>①スポーツ用具の貸し出し及び指導サービス</p>	<ul style="list-style-type: none"><li>・各地区公民館、教育委員会、介護施設、学校へニュースポーツ用具を貸し出及びルール説明やゲームの進め方を指導している。</li><li>・利用者が気軽に楽しんでいただくよう、貸し出し用具（バウンドテニス、シャフルボード、ディスクゴルフ、カローリング、ペタンク、ラージボール卓球等）の充実を図り、利用方法の説明、指導のサービスを行った。</li><li>・卓球、ソフトバレー、バドミントン、バウンスボール等、体育館利用時間に合わせて職員が用具を準備している。</li></ul>
<p>②利用者の平等利用の確保</p>	<ul style="list-style-type: none"><li>・年間調整会、月調整会（昼、夜）を実施して片よりのない平等な利用を確保している。</li><li>・年4回のアンケート実施により利用者ニーズの把握。</li><li>・管理運営に活かす意見をいただくため、外部評価委員会を開催した。</li><li>・外部指導員（ボランティアリーダー）との打ち合わせ会を開催した。</li></ul>
<p>③利用者に楽しんでもらえるスポーツイベント等を実施します</p>	<ul style="list-style-type: none"><li>・6月9日、12月22日 軒下セールを開催。</li><li>・7月17日、25日 クライミング体験会を開催。</li><li>・8月5日 夏休み文化教室を開催。</li><li>・9月8、9、12日 県民の日イベント「県民の日みんなでスポーツを！」を開催。</li><li>・10月7、8日 スポーツと文化の祭り「体文祭」を開催。</li><li>・10月8日 「体育の日みんなでスポーツを」「ファミリースポーツの日」を開催。</li><li>・10月15日 エンジョイカップテニス大会を開催。</li><li>・12月22日 クリスマスイベントを開催。</li><li>・3月9日 体文カップラージ卓球大会を開催。</li><li>・3月29日 倉体カップバドミントン大会を開催。</li></ul>
<p>④経費の削減</p>	<ul style="list-style-type: none"><li>・第三者委託業務の期間を5年間とした入札を行なうことによる委託料の削減</li><li>・委託業務の仕様書を再確認し、職員でできるものは職員で実施。 （草刈り、芝刈り等の周辺環境整備を職員が行ったり、松の剪定等の専門作業は、鳥取県立産業人材育成センター倉吉校に実習場所として提供することにより経費節減）</li><li>・節水、節電の徹底。（チェック表に記入）</li><li>・修繕、案内看板等、職員で実施。（タイルの張替え、塗り替え）</li><li>・油、ガス、水等のメーターチェックをし記録して節約に努力している。</li><li>・LED電球への移行を徐々に進め節電に努めている。</li></ul>

2 管理施設の利用に係る利用者の利用状況及び料金収入の実績

30年度 利用状況日計表

区	分	単価	4月			5月			6月			
			件数	利用者数	金額	件数	利用者数	金額	件数	利用者数	金額	
施設	体育館	非営利	全面	5	570	23,760	28	9,270	241,920	7	935	30,960
			1/2面	7	466	31,320	1	300	7,200	7	4,370	36,080
			1/3面	123	1,216	52,740	37	365	14,780	114	1,184	49,300
		営利	全面									
			1/2面									
			1/3面									
	研修室等	大研修室	非営利	11	1,360	171,600	19	1,620	506,400	24	2,764	475,200
			営利	8	1,040	109,200	7	950	122,400	10	1,225	163,200
			徴収							1	200	12,400
		中研修室	非営利	18	883	69,600	18	710	142,400	26	1,625	103,200
			営利	13	685	60,000	8	620	43,200	11	685	57,600
			徴収									
小研修室	非営利	27	883	46,350	36	984	154,350	40	1,145	93,375		
	営利	26	810	57,600	16	622	47,250	20	911	63,225		
	徴収							1	30	2,400		
教養室	非営利	71	1,055	70,500	67	1,406	125,400	66	1,451	71,250		
	営利	22	455	30,600	16	397	18,900	23	519	31,200		
	徴収	7	250	18,600	4	110	13,800	9	215	29,250		
小計		134	4,431	376,650	146	4,895	951,850	168	7,460	794,675		
クライミングセンター専用利用		69	2,990	257,400	47	2,589	231,750	70	3,340	315,225		
クライミングセンター一般利用		491	491	309,700	466	466	286,700	392	392	249,500		
個人利用		19	19	12,900	32	32	18,800	27	27	16,700		
計		753	6,708	762,850	680	15,746	1,612,250	681	9,971	1,124,435		
		172	4,136	334,360	90	3,021	262,170	163	8,344	393,105		

区	分	単価	件数	利用者数	金額	件数	利用者数	金額	件数	利用者数	金額
	営利	3	62,880	1	11,340	3	47,400				
	小計	152	114,840	57	327,720	138	105,120				
冷房	体育館										
	大研修室			2	11,900	22	185,300				
	中研修室			2	4,200	23	58,800				
	小研修室			3	3,300	35	38,400				
	教養室			10	16,400	46	31,200				
	小計			17	35,800	127	337,900				
暖房	体育館										
	大研修室	1	5,400								
	中研修室	2	2,400								
	小研修室	7	4,600								
	教養室	22	5,800								
	小計	32	18,200								
クライミングセンター冷暖房											
計		184	133,040	74	363,520	265	443,020				
		3	62,880	1	11,340	5	51,300				
合計		937	6,708	895,890	754	1,975,770	946	1,567,455			
		175	4,136	397,240	91	3,021	273,510	168	8,344	444,405	
その他の使用料	設備	体育館	8	3,200	37	35,460	13	7,540			
		研修室	3	3,750	1	1,450	9	6,210			
		小計	46	56,310	32	38,080	80	99,800			
	体育用具	54	59,510	69	73,540	93	107,340				
	クライミング用具	5	6,450	2	2,700	10	7,660				
		105	21,850	35	14,700	105	26,150				
		75	23,180	6	1,050	57	15,450				
		176	34,300	202	38,500	163	31,300				
体育館利用合計		1,272	6,708	1,011,550	1,060	15,746	2,102,510	1,307	9,971	1,732,245	
		255	4,136	426,870	99	3,021	277,260	235	8,344	467,515	
スポーツ教室	児童又は中学生			500		2	32,000				
	高校生			750			1,500				
	学生一般入	42	435	140,000	23	184	100,000	51	512	193,000	
	小計	42	435	141,250	23	184	101,500	53	512	226,500	
イベント	児童又は中学生										
	高校生										
	学生一般入	12	82	28,500	21	114	9,100	19	202	9,800	
	小計	12	82	28,500	21	114	9,100	19	202	9,800	
自動販売機売上				6	136,105	6	208,321				
雑収入		30	118,380	14	11,450	22	32,690				
合計		1,356	7,225	1,299,680	1,124	16,044	2,360,665	1,407	10,685	2,209,556	
未収金回収			330,245				388,740			1,671,240	
予約金受入			50,810				18,450			48,650	
総合計		1,356	7,225	1,680,735	1,124	16,044	2,767,855	1,407	10,685	3,929,446	
		255	4,136	426,870	99	3,021	277,260	235	8,344	467,515	

2 管理施設の利用に係る利用者の利用状況及び料金の収入の実績  
30年度 利用状況日計表

区	分	単価	7月			8月			9月			
			件数	利用者数	金額	件数	利用者数	金額	件数	利用者数	金額	
施設	体育館	非営利	全面	7	1,220	43,360	10	3,673	48,240	13	1,806	54,240
			1/2面	( )	( )	( )	( )	( )	( )	( )	( )	( )
			1/3面	87	901	38,480	49	382	20,120	85	1,018	37,060
		営利	全面	55	538	22,880	39	365	16,560	55	517	24,240
			1/2面	( )	( )	( )	( )	( )	( )	( )	( )	( )
			1/3面	( )	( )	( )	( )	( )	( )	( )	( )	( )
	研修室等	非営利	全面	( )	( )	( )	( )	( )	( )	( )	( )	( )
			1/2面	( )	( )	( )	( )	( )	( )	( )	( )	( )
			1/3面	( )	( )	( )	( )	( )	( )	( )	( )	( )
		営利	全面	( )	( )	( )	( )	( )	( )	( )	( )	( )
			1/2面	( )	( )	( )	( )	( )	( )	( )	( )	( )
			1/3面	( )	( )	( )	( )	( )	( )	( )	( )	( )
小計			94	2,121	81,840	59	4,055	68,360	98	2,824	91,300	
利用	大研修室	非営利	不徴収	21	2,840	444,000	17	1,625	422,400	24	2,270	703,200
			徴収	8	925	129,600	9	810	230,400	1	100	12,000
			小計	29	3,765	573,600	26	2,435	652,800	25	2,370	715,200
		営利	不徴収	2	330	49,600	( )	( )	( )	( )	( )	( )
			徴収	( )	( )	( )	( )	( )	( )	( )	( )	( )
			小計	2	330	49,600	( )	( )	( )	( )	( )	( )
	中研修室	非営利	不徴収	22	1,520	120,800	18	1,060	114,400	18	1,095	92,000
			徴収	7	500	42,400	10	580	77,600	11	761	64,000
			小計	29	2,020	163,200	28	1,640	192,000	29	1,856	156,000
		営利	不徴収	( )	( )	( )	( )	( )	( )	( )	( )	( )
			徴収	( )	( )	( )	( )	( )	( )	( )	( )	( )
			小計	( )	( )	( )	( )	( )	( )	( )	( )	( )
小研修室	非営利	不徴収	42	1,463	107,325	31	821	86,175	35	983	94,050	
		徴収	23	770	47,475	26	1,015	96,075	18	651	41,850	
		小計	65	2,233	154,800	57	1,836	182,250	53	1,634	135,900	
	営利	不徴収	1	7	1,900	( )	( )	( )	( )	( )	( )	
		徴収	( )	( )	( )	( )	( )	( )	( )	( )	( )	
		小計	1	7	1,900	( )	( )	( )	( )	( )	( )	
教養室	非営利	不徴収	73	1,569	79,650	45	870	59,100	52	1,112	65,250	
		徴収	16	384	23,400	19	496	52,200	16	358	18,450	
		小計	89	1,953	103,050	64	1,366	111,300	68	1,470	83,700	
	営利	不徴収	7	190	21,600	7	133	18,000	8	240	30,000	
		徴収	( )	( )	( )	( )	( )	( )	( )	( )	( )	
		小計	7	190	21,600	7	133	18,000	8	240	30,000	
小計			188	7,919	824,875	118	4,509	700,075	137	5,700	984,500	
クライミングセンター専用利用			54	2,579	242,875	64	2,901	456,275	46	1,870	136,300	
クライミングセンター一般利用			398	398	243,700	433	433	271,300	423	423	266,300	
個人利用			31	31	21,300	80	80	57,100	200	200	137,700	
計			660	10,438	1,150,415	611	9,027	1,063,735	661	8,982	1,351,100	
			147	4,958	337,615	195	6,812	762,375	309	4,692	341,600	

区	分	単価	件数	利用者数	金額	件数	利用者数	金額	件数	利用者数	金額		
加算電気使用料	電灯	非営利	体育館	113	( )	117,510	71	( )	87,240	112	( )	169,620	
			営利	5	( )	64,560	1	( )	10,740	2	( )	15,960	
			小計	118	( )	182,070	72	( )	97,980	114	( )	185,580	
	冷房	体育館	体育館	5	( )	278,300	9	( )	544,500	3	( )	193,600	
			大研修室	5	( )	423,500	2	( )	121,000	( )	( )	( )	
			中研修室	30	( )	340,000	20	( )	287,300	19	( )	161,500	
		暖房	体育館	体育館	27	( )	109,800	24	( )	104,400	16	( )	50,400
				大研修室	2	( )	6,600	2	( )	9,600	( )	( )	( )
				中研修室	63	( )	89,700	47	( )	77,100	34	( )	45,900
	暖房	体育館	体育館	2	( )	3,000	4	( )	9,600	2	( )	3,300	
			大研修室	91	( )	64,600	60	( )	45,800	43	( )	36,000	
			中研修室	1	( )	600	4	( )	6,400	( )	( )	( )	
暖房		体育館	体育館	216	( )	882,400	160	( )	1,059,100	115	( )	487,400	
			大研修室	10	( )	433,700	14	( )	173,800	2	( )	3,300	
			中研修室	( )	( )	( )	( )	( )	( )	( )	( )	( )	
小計			329	( )	999,910	231	( )	1,146,340	227	( )	657,020		
クライミングセンター冷暖房			15	( )	498,260	19	( )	200,140	4	( )	19,260		
計			989	10,438	2,150,325	842	9,027	2,210,075	888	8,982	2,008,120		
その他の使用料	設備	体育館	体育館	162	4,958	835,875	214	6,812	962,515	313	4,692	360,860	
			大研修室	19	( )	20,720	17	( )	23,380	25	( )	21,970	
			中研修室	11	( )	9,110	9	( )	34,210	1	( )	1,250	
		小計	大研修室	70	( )	85,900	64	( )	75,400	72	( )	85,600	
			中研修室	1	( )	1,250	1	( )	1,650	( )	( )	( )	
			小計	89	( )	106,620	81	( )	98,780	97	( )	107,570	
	体育用具	体育館	体育館	12	( )	10,360	10	( )	35,860	1	( )	1,250	
			大研修室	72	( )	19,750	40	( )	4,850	71	( )	19,650	
			中研修室	53	( )	19,300	32	( )	7,700	56	( )	13,300	
		小計	大研修室	172	( )	32,800	189	( )	35,900	164	( )	32,100	
			中研修室	( )	( )	( )	( )	( )	( )	( )	( )	( )	
			小計	( )	( )	( )	( )	( )	( )	( )	( )	( )	
体育館利用合計			1,322	10,438	2,309,495	1,152	9,027	2,349,605	1,220	8,982	2,167,440		
スポーツ教室	児童又は中学生	高校生	227	4,958	865,535	256	6,812	1,006,075	389	4,692	379,210		
		小学生	( )	( )	( )	( )	( )	( )	( )	( )	( )		
		小学生	58	522	15,000	32	311	89,000	42	428	67,500		
		小学生	58	522	15,000	31	311	101,500	42	428	95,500		
イベント	児童又は中学生	高校生	15	120	8,700	11	130	34,500	23	356	13,900		
		小学生	15	120	8,700	11	135	34,500	23	356	13,900		
		小学生	6	( )	216,813	6	( )	319,114	6	( )	244,548		
		小学生	25	( )	36,000	24	( )	12,580	22	( )	12,560		
合計			1,426	11,080	2,586,008	1,225	9,473	2,817,299	1,313	9,766	2,533,948		
雑収入			( )	( )	( )	( )	( )	( )	( )	( )	( )		
未収金回収			( )	( )	( )	( )	( )	( )	( )	( )	( )		
予約金受入			( )	( )	( )	( )	( )	( )	( )	( )	( )		
合計			1,426	11,080	3,812,873	1,225	9,473	4,698,399	1,313	9,766	3,545,878		
総計			2,227	14,958	4,652,388	1,976	14,312	5,497,134	2,026	14,478	4,991,718		

2 管理施設の利用に係る利用者の利用状況及び料金の収入の実績

30年度 利用状況日計表

区	分	単価	10月				11月				12月				
			件数	利用者数	金額	件数	利用者数	金額	件数	利用者数	金額	件数	利用者数	金額	
施設	体育館	非営利	全面	19	1,405	148,640	27	19,964	245,120	10	1,760	56,480	10	1,760	56,480
			1/2面	4	229	9,520	2	73	8,640	7	423	18,640	7	423	18,640
			1/3面	66	748	27,900	20	163	7,820	150	1,606	68,040	150	1,606	68,040
		営利	全面	34	237	13,200	7	53	3,820	63	563	26,280	63	563	26,280
		1/2面													
		1/3面													
	研修室等	大研修室	全面	1	100	378,000									
			1/2面												
			1/3面												
		営利	全面	1	3,500	540,000									
		1/2面													
		1/3面													
小計		87	5,753	1,094,540	47	20,127	252,940	160	3,366	124,520	160	3,366	124,520		
利用	大研修室	非営利	全面	21	1,962	470,400	24	2,320	715,200	10	1,220	172,800	10	1,220	172,800
		営利	全面	6	545	108,000	7	770	141,600	9	1,100	139,200	9	1,100	139,200
		中研修室	非営利	1	20	72,000									
		営利	1	100	93,000										
		小研修室	非営利	21	1,201	102,000	21	1,537	193,600	14	1,090	68,800	14	1,090	68,800
		営利	10	356	58,000	10	443	64,800	6	430	30,400	6	430	30,400	
	教養室	非営利	1	10	24,750										
		営利	1	80	32,250										
		小計	36	1,067	103,500	44	2,180	198,900	22	820	52,200	22	820	52,200	
		教養室	非営利	20	601	40,950	20	656	45,900	18	648	28,800	18	648	28,800
		営利	3	30	37,050	1	30	5,700	2	90	15,200	2	90	15,200	
		小計	54	1,148	76,350	62	2,543	162,000	34	840	49,950	34	840	49,950	
小計	149	5,918	1,108,350	157	8,737	1,292,800	87	4,195	376,350	87	4,195	376,350			
クライミングセンター専用利用		49	1,711	227,050	45	1,997	261,300	55	2,741	228,550	55	2,741	228,550		
クライミングセンター一般利用		3	70	162,000											
個人利用		4	160	168,000	18	540	786,000	7	58	168,000	7	58	168,000		
小計		303	303	184,800	151	151	97,400	290	290	184,100	290	290	184,100		
小計		44	44	29,300	29	29	17,700	30	30	19,100	30	30	19,100		
計		542	12,044	2,549,690	355	29,015	1,643,140	537	7,851	684,970	537	7,851	684,970		
		135	2,381	447,070	101	2,692	1,077,460	162	3,815	460,570	162	3,815	460,570		

区	分	単価	件数	利用者数	金額	件数	利用者数	金額	件数	利用者数	金額	
加算電気使用料	電灯	非営利	88		83,160	34		41,580	196		221,310	
		営利							1		13,440	
		小計	88		83,160	34		41,580	196		221,310	
	冷房	体育館										
		大研修室		2		13,600						
		中研修室		5		16,200						
		小研修室		9		15,600						
		教養室		8		6,200						
		小計		24		51,600						
	暖房	体育館										
		大研修室					14		70,200	16		83,700
		中研修室					15		26,100	18		36,000
小研修室						23		19,800	34		28,800	
教養室			1		300	40		17,300	56		800	
小計			1		300	92		133,400	124		160,500	
クライミングセンター冷暖房								3		5,000		
計		113		135,060	126		174,980	320		381,810		
その他の使用料	設備	体育館	14		12,190	18		56,890	22		9,940	
		研修室	59		72,150	45		54,040	40		1,390	
		小計	73		84,340	63		110,930	62		1,250	
	体育用具	63		13,700	17		4,400	142		37,550		
	クライミング用具	33		7,150	10		2,900	65		20,500		
	小計	144		27,700	72		13,800	122		23,600		
	体育館利用合計		935	12,044	2,810,490	633	29,015	1,947,250	1,183	7,851	1,188,120	
	スポーツ教室		168	2,381	454,220	111	2,692	1,080,360	242	3,815	518,950	
	児童又は中学生								1		500	
	高校生								1		1,500	
	学生一般入	23	217	4,000	5	41	60,000	46	495	95,000		
	小計	23	217	4,000	5	41	61,500	48	495	97,000		
イベント		23	1,195	12,500	10	86	8,000	15	244	16,100		
学生一般入	23	1,195	12,500	10	86	8,000	15	244	16,100			
自動販売機売上	6		251,176	5		234,680	6		262,656			
雑収入	23		34,840	24		31,330	21		22,380			
合計	1,010	13,456	3,113,006	677	29,142	2,282,760	1,273	8,590	1,586,256			
未収金回収			1,109,445			2,008,560			1,899,320			
予約金受入			16,920			20,590			102,970			
総合計	1,010	13,456	4,239,371	677	29,142	4,311,910	1,273	8,590	3,589,546			
	168	2,381	454,220	111	2,692	1,080,360	242	3,815	518,950			



2 管理施設の利用に係る利用者の利用状況及び料金の収入の実績

30年度 利用状況日計表

区	分	単価	1月			2月			3月			
			件数	利用者数	金額	件数	利用者数	金額	件数	利用者数	金額	
施設	体育館	非営利	全面	8	1,130	61,920	9	680	50,880	13	1,550	61,360
			1/2面	6	672	34,880	7	821	32,000	5	84	8,960
			1/3面	146	1,757	63,280	141	1,347	58,670	107	1,072	46,910
		営利	全面	66	660	27,440	76	696	31,750	92	848	40,510
			1/2面									
			1/3面									
	小計	全面	154	2,887	125,200	150	2,027	109,550	120	2,622	108,270	
		1/2面	72	1,332	62,320	83	1,517	63,750	97	932	49,470	
		1/3面	16	1,922	302,400	14	1,778	250,700	17	2,410	302,400	
	利用	大研修室	非営利	8	1,130	144,000	5	750	79,200	6	1,250	67,200
			営利									
		中研修室	非営利	14	1,005	64,000	20	1,610	72,800	17	1,345	68,800
			営利	9	685	52,800	10	785	35,200	9	585	37,600
		小研修室	非営利	21	935	57,375	43	2,390	161,775	52	2,937	175,050
			営利	19	885	53,325	10	380	15,525	8	325	13,950
教養室		非営利	1	50	5,700	1	50	3,800				
		営利	35	1,008	43,950	52	1,506	61,950	68	1,859	72,450	
小計		非営利	16	414	22,750	14	425	16,650	18	440	20,550	
		営利	5	131	17,400	6	175	21,600	4	135	16,800	
クライミングセンター専用利用		92	5,051	490,825	136	7,509	596,925	162	9,139	721,300		
クライミングセンター一般利用		52	3,114	272,875	39	2,340	146,575	41	2,600	139,300		
個人利用		310	310	201,900	289	289	171,100	333	333	192,800		
計		50	50	31,300	44	44	27,000	74	74	50,300		
計		556	8,248	817,925	575	9,825	877,575	615	12,094	1,034,370		
		174	4,496	366,495	166	3,901	237,325	213	3,636	245,070		

区	分	単価	件数	利用者数	金額	件数	利用者数	金額	件数	利用者数	金額
	営利	4	44,100	2	39,600						
	小計	177	208,360	183	182,400	171	205,860				
加算電気使用料	冷房	4	44,100	2	39,600						
	体育館										
	大研修室										
	中研修室										
	小研修室										
	教養室										
暖房	20	127,800	17	84,600	17	69,300					
	1	35,700	1	4,500							
	20	35,700	28	30,900	23	28,500					
	1	2,700									
	38	40,200	42	41,200	36	37,800					
	1	1,800									
	54	20,900	72	24,300	75	24,000					
小計	132	224,600	159	181,000	151	159,600					
	2	4,500	1	4,500	1	1,200					
クライミングセンター冷暖房											
計	309	432,960	342	363,400	323	366,660					
合計	6	48,600	3	44,100							
	865	8,248	1,250,885	917	1,240,975	938	1,401,030				
	180	4,496	415,095	169	3,901	281,425	213	3,636			
その他の使用料	設備	24	7,090	19	8,210	23	10,720				
	体育館	9	5,970	6	2,660						
	研修室	40	44,770	50	64,100	43	55,750				
	小計	64	51,860	69	72,310	66	66,470				
		9	8,470	7	4,110						
体育用具	132	37,660	128	30,550	96	26,940					
クライミング用具	68	20,050	76	25,200	89	21,650					
	97	18,600	84	16,400	104	25,400					
体育館利用合計	1,158	8,248	1,359,005	1,198	1,335,935	1,204	1,513,840				
	257	4,496	443,615	252	310,735	302	266,720				
スポーツ教室	児童又は中学生		36,000								
	高校生		1,500								
	学生一般入	45	392	224,000	52	481	14,000				
小計	45	392	261,500	52	481	16,000					
イベント	児童又は中学生		8,100								
	高校生		8,100								
	学生一般入	11	93	8,100	14	93	8,500				
小計	11	93	8,100	14	93	8,500					
自動販売機売上	6	156,935	6	145,466	7	344,592					
雑収入	11	35,100	16	8,140	30	48,740					
合計	1,231	8,733	1,820,640	1,286	1,536,341	1,299	1,922,872				
未収金回収			416,040		808,325		1,016,565				
予約金受入			69,740		56,900		109,500				
総合計	1,231	8,733	2,306,420	1,286	2,403,566	1,299	3,048,937				
	257	4,496	443,615	252	310,735	302	266,720				

2 管理施設の利用に係る利用者の利用状況及び料金の収入の実績  
30年度 利用状況日計表

施設	区分	利用者の数	単価	金額		
				件数	金額	
体育館	非営利	全面	156	43,963	1,066,980	
		1/2面	67	14,693	318,600	
		1/3面	1,125	11,759	485,100	
	営利	全面	633	5,845	268,940	
		1/2面				
		1/3面				
	小計	全面	1	100	378,000	
		1/2面				
		1/3面				
	研修室等	大研修室	不徴収	1,283	59,322	2,469,960
			徴収	700	20,528	587,540
			不徴収	218	24,091	4,936,700
中研修室		不徴収	84	10,585	1,446,000	
		徴収	3	530	62,000	
		不徴収	1	20	72,000	
小研修室		不徴収	1	100	93,000	
		徴収	227	14,681	1,212,400	
		不徴収	114	7,115	623,600	
小計		不徴収	5	463	110,550	
		徴収	1	80	32,250	
		不徴収	429	16,608	1,330,425	
教養室	不徴収	230	8,274	551,925		
	徴収	1	30	2,400		
	不徴収	12	352	86,450		
小計	不徴収	2	100	37,500		
	徴収	679	16,387	937,800		
	不徴収	203	4,788	293,950		
小計	不徴収	72	1,951	249,450		
	徴収	2	60	27,000		
	不徴収	1,654	75,463	9,194,875		
クライミングセンター専用利用	不徴収	631	30,772	2,915,475		
	徴収	10	865	318,000		
	不徴収	36	924	1,323,000		
クライミングセンター一般利用	不徴収	4,279	4,279	2,659,300		
	徴収	660	660	439,200		
	不徴収					
個人利用	不徴収	7,226	139,949	14,048,155		
	徴収	2,027	52,884	5,265,215		
	不徴収					
計						

区分	単価	利用者の数	金額		
			件数	金額	
電灯	非営利	1,492	1,864,720		
	営利	22	310,020		
	小計	1,492	1,864,720		
	冷房	体育館	22	310,020	
		大研修室	18	1,040,600	
		中研修室	7	544,500	
	小計	2	27,200		
		97	343,800		
		5	19,200		
	暖房	小研修室	191	270,000	
		教養室	9	16,800	
		小計	258	200,200	
加算電気使用料	小計	5	7,000		
	体育館	659	2,854,200		
	28	614,700			
クライミングセンター冷暖房	体育館	85	441,000		
	大研修室	2	8,100		
	中研修室	106	150,300		
	小研修室	2	3,300		
	教養室	180	172,400		
	小計	320	113,900		
	設備	体育館	691	877,600	
		研修室	6	14,000	
		小計	1	1,200	
	体育用具	体育館	11	32,400	
		研修室	2,843	5,597,720	
		小計	67	971,120	
クライミング用具	体育館	10,069	139,949		
	研修室	2,094	52,884		
	小計	239	6,236,335		
その他の使用料	体育館	52	66,000		
	研修室	641	782,150		
	小計	860	13,500		
合計	体育館	60	998,460		
	研修室	1,006	79,500		
	小計	620	257,750		
体育館利用合計	体育館	1,689	177,430		
	研修室	19	324,400		
	小計	13,644	21,827,485		
スポーツ教室	児童又は中学生	2,793	6,497,065		
	高校生	3	108,000		
	学生・一般人	1	9,750		
イベント	小計	458	4,376		
	児童又は中学生	462	4,376		
	高校生	5	1,119,250		
自動販売機売上	学生・一般人	193	2,876		
	小計	193	2,881		
	学生・一般人	66	2,520,406		
未収金回収	小計	262	404,190		
	学生・一般人	14,627	26,044,731		
	小計	14,627	147,206		
予約金受入	小計	14,627	147,206		
	学生・一般人	2,793	52,884		
	小計	14,627	147,206		
総合	小計	14,627	147,206		
	学生・一般人	2,793	52,884		
	小計	14,627	147,206		

3 管理施設の管理に係る経費の収支状況

(単位：円)

	科目	金額
収 入	施設使用料収益	21,827,485
	教室参加料収益	1,119,250
	イベント収益	173,400
	雑収益	404,190
	自販機手数料	2,520,406
	県委託料	47,170,160
	収入合計	73,214,891
支 出	給料手当	23,342,645
	賃金	1,644,750
	福利厚生費	6,172,783
	職員手当	8,800,145
	旅費交通費	182,469
	通信運搬費	323,328
	消耗品費	1,998,730
	修繕費	3,279,193
	印刷製本費	815,724
	燃料費	1,411,544
	光熱水料費	14,463,480
	賃借料	237,516
	保険料	229,670
	租税公課	2,753,663
	リース料	132,120
	報償費	373,350
	手数料	2,337,642
	委託料	5,946,264
	負担金補助	21,648
	広告費	222,480
支出合計	74,689,144	
収入合計-支出合計		-1,474,253

4 管理施設の職員に係る雇用条件及び労働状況

労働条件等報告書

項目	条件等	備考(※記載上の注意)
1 職種	常勤正職員	※常勤正職員、非常勤(嘱託)、臨時等の職種別に作成してください。
2 契約期間	無	※期間の定めの有無。定めがある場合は、その年数。
3 就業の場所	鳥取県立倉吉体育文化会館	
4 労働条件の提示書面	・職員就業規則 ・労働条件通知書	※就業規則、労働条件通知書など労働条件を明示している書面の別を記入してください。
5 始業・就業時刻、休憩時間等	(1)始業 8時30分 就業 22時15分 ※「交代制」の場合 次の勤務時間の組み合わせによる。 ・始業 8時30分 就業17時15分 ・始業 13時30分 就業22時15分 ・始業 11時30分 就業20時15分 (2)休憩時間45分 (3)所定労働時間を越える労働の有無：無 (4)労働時間に係る協定の有無：無	※時間外勤務、変形労働時間制などに係る協定の有無、内容についても記入してください。
6 休日	・定例日の場合 毎週 曜日 ・非定例日の場合 週当たり2日程度	
7 休暇	(1)年次有給休暇 ・暦年で与え、1年について20日 ・2月以降に新たに採用された職員のその他氏の年次休暇は、別表に定めている。 (2)その他の休暇 ・有給：年次休暇及び特別休暇 ・無休：介護休暇	
8 賃金	(1)賃金 月給 143,000円以上 日給 円以上 時間給 円以上 (2)諸手当の額及び計算方法 ・通勤手当 鳥取県の通勤手当認定要領による (3)割増賃金 ・鳥取県の職員の休養に関する条例による。 (4)賃金締切日 毎月 末日 (5)賃金支払日 毎月 21日 (6)賞与 有(時期 6月(175.5/100、12月(184.5/100)、3月(40/100)) (7)昇給 有(時期 4月) (8)平均給与月額 円	※諸手当の詳細は別紙可
9 退職金	中小企業退職金共済制度 月額16,000円	※中小企業退職金共済制度、又は独自の退職金制度等の加入状況を記入してください。
10 健康診断	健康診断を毎年1回行う	
11 その他		

労働条件等報告書

項目	条件等	備考(※記載上の注意)
1 職種	常勤嘱託職員	※常勤正職員、非常勤(嘱託)、臨時等の職種別に作成してください。
2 契約期間	有(1年)	※期間の定めの有無。定めがある場合は、その年数。
3 就業の場所	鳥取県立倉吉体育文化会館	
4 労働条件の提示書面	・職員就業規則 ・労働条件通知書	※就業規則、労働条件通知書など労働条件を明示している書面の別を記入してください。
5 始業・就業時刻、休憩時間等	(1)始業 8時30分 終業 22時15分 ※「交代制」の場合 次の勤務時間の組み合わせによる。 ・始業 8時30分 終業 17時15分 ・始業 11時30分 終業 20時15分 ・始業 13時30分 終業 22時15分 (2)休憩時間45分 (3)所定労働時間を越える労働の有無：有 (4)労働時間に係る協定の有無：無	※時間外勤務、変形労働時間制などに係る協定の有無、内容についても記入してください。
6 休日	・定例日の場合 毎週 曜日 ・非定例日の場合 週当たり2日程度	
7 休暇	(1)年次有給休暇 ・6ヶ月間継続勤務した場合16日 ・継続勤務6ヶ月以内の場合 2ヶ月経過で2日 (2)その他の休暇 ・有給：年次休暇及び特別休暇 ・無休：介護休暇	
8 賃金	(1)賃金 月給 129,500円以上 日給 円以上 時間給 円以上 (2)諸手当の額及び計算方法 ・通勤手当、住居手当 鳥取県の通勤手当認定要領及び住居手当認定要領による (3)割増賃金 ・鳥取県の職員の休養に関する条例による。 (4)賃金締切日 毎月 末日 (5)賃金支払日 毎月 21日 (6)賞与 有(時期 6月(50/100)、12月50/100)、3月(40/100)) (7)昇給 有(時期 4月) (8)平均給与月額 円	※諸手当の詳細は別紙可
9 退職金	無	※中小企業退職金共済制度、又は独自の退職金制度等の加入状況を記入してください。
10 健康診断	健康診断を毎年1回行う	
11 その他		

労働条件等報告書

項目	条件等	備考(※記載上の注意)
1 職種	嘱託職員(非常勤)	※常勤正職員、非常勤(嘱託)、臨時等の職種別に作成してください。
2 契約期間	有(1年)	※期間の定めの有無。定めがある場合は、その年数。
3 就業の場所	鳥取県立倉吉体育文化会館	
4 労働条件の提示書面	・職員就業規則 ・労働条件通知書	※就業規則、労働条件通知書など労働条件を明示している書面の別を記入してください。
5 始業・就業時刻、休憩時間等	(1)始業 8時30分 就業 22時15分 ※「交代制」の場合 次の勤務時間の組み合わせによる。 ・始業 8時30分 就業 17時15分 ・始業 13時30分 就業 22時15分 (2)休憩時間 45分 (3)所定労働時間を越える労働の有無:有 (4)労働時間に係る協定の有無:無	※時間外勤務、変形労働時間制などに係る協定の有無、内容についても記入してください。
6 休日	・定例日の場合 毎週 曜日 ・非定例日の場合 週当たり3日程度	
7 休暇	(1)年次有給休暇 ・6ヶ月間継続勤務した場合10日 ・継続勤務6ヶ月以内の場合 2ヶ月経過で2日 (2)その他の休暇 ・有給:年次休暇及び特別休暇 ・無休:介護休暇	
8 賃金	(1)賃金 月給 円以上 日給 円以上 時間給 1,000円以上 (2)諸手当の額及び計算方法 ・通勤手当、住居手当 鳥取県の通勤手当認定要領及び住居手当認定要領による (3)割増賃金 ・鳥取県の職員の休養に関する条例による。 (4)賃金締切日 毎月 末日 (5)賃金支払日 毎月 10日 (6)賞与 有(時期 6月(50/100)、12月(50/100)、3月(40/100)) (7)昇給 無(時期 ) (8)平均給与月額 128,000円	※諸手当の詳細は別紙可
9 退職金	無	※中小企業退職金共済制度、又は独自の退職金制度等の加入状況を記入してください。
10 健康診断	健康診断を毎年1回行う	
11 その他		

労働条件等報告書

項目	条件等	備考(※記載上の注意)
1 職種	夜間勤務員 ①	※常勤正職員、非常勤(嘱託)、臨時等の職種別に作成してください。
2 契約期間	平成30年4月1日～平成31年3月31日	※期間の定めの有無。定めがある場合は、その年数。
3 就業の場所	鳥取県立倉吉体育文化会館	
4 労働条件の提示書面	・労働条件通知書	※就業規則、労働条件通知書など労働条件を明示している書面の別を記入してください。
5 始業・就業時刻、休憩時間等	(1)始業 17時15分 就業 22時15分 ※「交代制」の場合 次の勤務時間の組み合わせによる。 ・始業 時 分 就業 時 分 ・始業 時 分 就業 時 分 (2)休憩時間 分 (3)所定労働時間を越える労働の有無:無 (4)労働時間に係る協定の有無:無	※時間外勤務、変形労働時間制などに係る協定の有無、内容についても記入してください。
6 休日	・定例日の場合 毎週 曜日 ・非定例日の場合 週当たり4日程度(月の勤務日数15日程度)	
7 休暇	(1)年次有給休暇 ・6ヶ月間継続勤務した場合 日 ・継続勤務6ヶ月以内の場合 月経過で 日 (2)その他の休暇 ・無休	
8 賃金	(1)賃金 月給 円以上 日給 円以上 時間給 85.0円以上 (2)諸手当の額及び計算方法  (3)割増賃金 ・所定労働時間外 % ・休日 % (4)賃金締切日 毎月 末日 (5)賃金支払日 毎月 10日 (6)賞与 無 (7)昇給 無 (8)平均給与月額 55,958円	※諸手当の詳細は別紙可
9 退職金	無	※中小企業退職金共済制度、又は独自の退職金制度等の加入状況を記入してください。
10 健康診断	無	
11 その他		

労働条件等報告書

項目	条件等	備考(※記載上の注意)
1 職種	夜間勤務員 ②	※常勤正職員、非常勤(嘱託)、臨時等の職種別に作成してください。
2 契約期間	平成30年4月1日～平成31年3月31日	※期間の定めの有無、定めがある場合は、その年数。
3 就業の場所	鳥取県立倉吉体育文化会館	
4 労働条件の提示書面	・労働条件通知書	※就業規則、労働条件通知書など労働条件を明示している書面の別を記入してください。
5 始業・就業時刻、休憩時間等	(1)始業 17時15分 就業 22時15分 ※「交代制」の場合 次の勤務時間の組み合わせによる。 ・始業 時 分 就業 時 分 ・始業 時 分 就業 時 分 (2)休憩時間 分 (3)所定労働時間を越える労働の有無:無 (4)労働時間に係る協定の有無:無	※時間外勤務、変形労働時間制などに係る協定の有無、内容についても記入してください。
6 休日	・定例日の場合 毎週 曜日 ・非定例日の場合 週当たり3日程度(月の勤務日数15日程度)	
7 休暇	(1)年次有給休暇 ・6ヶ月間継続勤務した場合 日 ・継続勤務6ヶ月以内の場合 月経過で 日 (2)その他の休暇 ・無休	
8 賃金	(1)賃金 月給 円以上 日給 円以上 時間給 850円以上 (2)諸手当の額及び計算方法  (3)割増賃金 ・所定労働時間外 % ・休日 % (4)賃金締切日 毎月 末日 (5)賃金支払日 毎月 10日 (6)賞与 無 (7)昇給 無 (8)平均給与月額 70,479円	※諸手当の詳細は別紙可
9 退職金	無	※中小企業退職金共済制度、又は独自の退職金制度等の加入状況を記入してください。
10 健康診断	無	
11 その他		



労働条件等報告書

項目	条件等	備考(※記載上の注意)
1 職種	託児、受付③	※常勤正職員、非常勤(嘱託)、臨時等の職種別に作成してください。
2 契約期間	平成30年4月1日～平成31年3月31日	※期間の定めの有無。定めがある場合は、その年数。
3 就業の場所	鳥取県立倉吉体育文化会館	
4 労働条件の提示書面	・労働条件通知書	※就業規則、労働条件通知書など労働条件を明示している書面の別を記入してください。
5 始業・就業時刻、休憩時間等	(1)始業 8時30分 就業 22時00分 ※「交代制」の場合 次の勤務時間の組み合わせによる。 ・始業 時 分 就業 時 分 ・始業 時 分 就業 時 分 (2)休憩時間 分 (3)所定労働時間を越える労働の有無:無 (4)労働時間に係る協定の有無:無	※時間外勤務、変形労働時間制などに係る協定の有無、内容についても記入してください。
6 休日	・定例日の場合 毎週 曜日 ・非定例日の場合 週当たり6日程度(月の出勤日数4日程度)	
7 休暇	(1)年次有給休暇 ・6ヶ月間継続勤務した場合 日 ・継続勤務6ヶ月以内の場合 月経過で 日 (2)その他の休暇 ・無休	
8 賃金	(1)賃金 月給 円以上 日給 円以上 時間給 850円以上 (2)諸手当の額及び計算方法 なし (3)割増賃金 ・所定時間外 % ・休日 % (4)賃金締切日 毎月 末日 (5)賃金支払日 毎月 10日 (6)賞与 無 (7)昇給 無 (8)平均給与月額 11,560円	※諸手当の詳細は別紙可
9 退職金	無	※中小企業退職金共済制度、又は独自の退職金制度等の加入状況を記入してください。
10 健康診断	無	
11 その他		

5 その他

(1) 利用促進の状況

事業計画	実施状況
① 明るく・親しみのある施設	<ul style="list-style-type: none"> <li>・さわやかな色のユニフォームを着用し好感度の高い親しみのある職員をめざしている。</li> <li>・お客様を待たせない、親切で明るく、スピーディーでホスピタリティーな対応を心掛けている。(窓口での二人体制)</li> <li>・混雑する時は玄関にて総合案内を実施。</li> <li>・施設通路にプランターやロビー等に季節の花を設置し、おもてなし、季節感を提供している。</li> <li>・大相撲の絵番付、番付、サインを掲示し、自元力士石浦関をはじめ鳥取県にゆかりのある力士を応援して頂いている。</li> <li>・絵手紙教室やガラスアート教室で作成した作品を展示し、教室活動の告知、手作りの暖かさを提供している。</li> <li>・西郷小学校町探検の受け入れを行い、スポーツを楽しむことができる施設を身近に感じてもらえるよう案内を行った。</li> <li>・スポーツクライミングアジア大会の入賞選手のサイン等を展示し、スポーツクライミングの魅力を発信している。</li> <li>・来館者に季節を感じてもらえるように、季節ごとにタペストリーを展示している。</li> <li>・施設敷地内はもとより、施設周辺の雑草処理・溝さらい等を行い周辺環境に美化に努めた。</li> </ul>
② 障がいのある方に対する心のバリアフリー	<ul style="list-style-type: none"> <li>・目の不自由な方のために、案内図と会館の各部屋の表記に色付けし、カラーユニバーサルデザインの対応を行った。</li> <li>・聴覚障がい者等のために、有事の際のJアラート情報が周知できるようにデジタルサイネージを設置した。</li> <li>・体育館更衣室控室の床、湯沸し室の壁、体育館手すり等を明るくさわやかな色を維持している。</li> <li>・職員が簡単な手話対応ができるよう手話講習会に参加している。</li> <li>・ブルタブ取付を継続的に行い、換金し、車いす等の購入に充てることにした。</li> <li>・利用時の手話対応、筆談による案内を実施。</li> <li>・河北中学校の車いす体験実習の受け入れを行った。</li> </ul>
③ 託児所の設置	<ul style="list-style-type: none"> <li>・託児付き教室を実施している。</li> </ul>
④ 利用者の便に供するもの	<ul style="list-style-type: none"> <li>・プロジェクター、ホワイトボード、スクリーン、ポット、茶器、傘、熱中症指標計の無料貸し出しサービス。</li> <li>・あいサポートメッセンジャー2名、認知症サポーター、あいサポーター全職員取得し配置。</li> <li>・有料掲示板を設置して利用者にお食事処など情報提供を発信している。</li> <li>・体育館、会館ホールに消毒液設置。</li> <li>・窓口に老眼鏡を設置。</li> <li>・月ごとに救急病院先一覧を掲示した。</li> <li>・デジタルサイネージを活用し、毎日各部屋ごとにご利用案内板に催事内容、時間帯を記入。</li> <li>・施設内外の除草作業を行った。</li> <li>・体育館アリーナ壁の修繕を行い、安全・快適に利用できる環境の整備に努めた。</li> <li>・避難経路図をわかりやすく変更し、掲示箇所を増やし広報することとした。</li> </ul>
⑤ 障がいのある方、高齢の方を対象としたスポーツ、レクリエーション教室を実施します。「あなたの町や村に行きます」の出前指導が好評。	<ul style="list-style-type: none"> <li>・学校の職場体験や車いす体験会の受け入れ。</li> <li>・高齢者を対象としたスポーツ教室を実施している。</li> <li>・各町や公民館サロンで指導を行った。</li> <li>・高齢者、障がい者を対象とした「中部スポーツ教室」を無料で実施している。</li> <li>・タンDEM自転車の普及拠点として貸し出しを実施した。</li> </ul>

## (2) 管理上成果等特記事項

項目	実施状況 (成果)
<p>・ 職員の意識改革</p>	<ul style="list-style-type: none"> <li>・ 障がい者スポーツ指導員初級、中級の資格を保持することにより、接遇面やスポーツ教室に指導員の補助として参加し、また積極的に研修に参加。</li> <li>・ 日本体育施設協会公認体育施設運営士の資格取得を行い、安全で適切な運営を行うことへの意識を高めた。</li> <li>・ 安全管理担当者を決め毎日午前、午後「避難経路の確保」「火の始末」「点字ブロックの確保」「危険な場所はないか」等巡回している。</li> <li>・ 鳥取県中部地震の経験を活かし、今まで以上に防災に関する意識をもって運営を行った。</li> <li>・ 非常事態においても、冷静に対応するよう心掛けた。</li> <li>・ 消防訓練において、外部の参加者の協力を得て、誘導の大切さを認識した。</li> <li>・ 接遇研修、ハラスメント研修、介護支援講習等を実施し、各研修、講習に関して意識を高めた。</li> <li>・ 自主的に人権研修を年2回受け、意識を高めた。</li> <li>・ 高所作業車運転技能講習資格を取得し、スポーツクライミングセンターを安全に運営する技術と意識を高めた。</li> </ul>
<p>・ 利用者の増</p>	<ul style="list-style-type: none"> <li>・ 「世界の書籍展」を誘致した。</li> <li>・ スポーツ・文化の教室やイベントを開催した。</li> <li>・ スポーツクライミングセンターの運用を開始した。</li> <li>・ 今年度新たに、スポーツクライミング教室を開催した。</li> <li>・ 第4回ボルダリングユース選手権を誘致した。</li> <li>・ 「JOC競技別強化拠点」であるクライミング施設をPRし、JOCの活動に協力した。</li> </ul>
<p>・ 県や関係機関との連携</p>	<ul style="list-style-type: none"> <li>・ 鳥取県障がい者スポーツ協会と連携し、中部スポーツ教室（障がい者高齢者スポーツ教室）を開催した。</li> <li>・ バラクライミング体験会を実施した。</li> <li>・ 鳥取県山岳・スポーツクライミング協会と連携し、スポーツクライミングリード壁体験会を行った。</li> <li>・ 西郷小学校の授業の一環の町探検隊で16名の児童が来館。施設見学等対応した。</li> <li>・ 鳥取県立産業人材育成センター倉吉校と連携し、松の剪定実技の場として提供。</li> <li>・ 倉吉野の花会等、文化団体と連携し、「スポーツと文化の祭り 第11回体文祭」を開催。</li> <li>・ 県や競技団体と連携し、スポーツクライミングアジア大会を開催した。</li> <li>・ 地域包括支援センターマグノリアと連携し、栄養指導講習会を実施。</li> <li>・ 県が施策するカーボンオフセットの取り組みに協定している（株）ウッドプラスチック鳥取工場に協力。ペットボトルのキャップを就労継続支援B型事業所はーとびあ創造に依頼し、回収を実施した。</li> <li>・ ワーカーズコープによる清掃活動の受け入れに協力した。</li> <li>・ 関係団体と連携し、大相撲巡業を開催した。</li> <li>・ 障害者施設の東伯けんこう、はーとびあ創造と連携し、体文祭で野菜、パン、クレープ等の販売実習を行った。</li> <li>・ 関係団体と連携し、全中総体ソフトボール競技開会式を開催した。</li> <li>・ オリンピック・パラリンピックの機運を高めるため、東京2020オリンピック・パラリンピックフラッグツアーでフラッグを展示した。</li> <li>・ スポーツクライミングフランスチーム強化合宿を受け入れた。</li> <li>・ スポーツクライミング日本チーム強化合宿を受け入れた。</li> </ul>
<p>・ AED（自動対外式除細動器）の管理</p>	<ul style="list-style-type: none"> <li>・ 毎朝AEDのバッテリーチェックと月1回の定期点検を実施し、記録用紙に記入。</li> <li>・ 施設を安全に使っていただくため、応急手当て普及員（4名）の資格を取得及び更新させ万一来る体制を整えた。</li> <li>・ 救命救急講習会に全職員が参加し、万一来る体制を整えた。</li> </ul>
<p>職員の専門性をいかしてスポーツ、レクリエーション教室を実施します。</p>	<ul style="list-style-type: none"> <li>・ ベイビー親子交流教室、バドミントン教室、ラージボール卓球教室、障がい者対象教室（中部スポーツ）、高齢者対象教室（運動不足解消、健康）、トランポリン教室（夏季）、スポーツクライミング教室、親子ボウリング教室を開催。</li> <li>・ パソコン教室、着付け教室の開催。</li> <li>・ スポーツクライミングリード壁体験会を開催。</li> <li>・ スポーツクライミング安全講習を定期的に開催。</li> </ul>