

「美照清」号検定等成績

(検定牛)

令和5年12月1日

| 性別 | 生年月日 | 母の父 | 母の祖父 | 母の 祖祖父 | と畜 場所 | と畜日 | と畜 月齢 | 格付 | 枝肉 重量 | ロース 芯面積 | バラ厚 | 皮下 脂肪厚 | 歩留 | BMS | 脂肪 交雜 等級 | BCS | オレイ ン酸 |
|----|-----------|--------|---------|-----------|----------|------------|----------|-----|----------|------------|-------|-----------|-------|-----|----------------|-----|-----------|
| 去勢 | R3. 6. 7 | 百合福久 | 白鵬85の3 | 安福久 | 名和 | R5. 4. 3 | 21. 9 | A 5 | 399. 9 | 96 | 8. 2 | 2. 0 | 80. 6 | 12 | 5 | 3 | - |
| 去勢 | R3. 4. 16 | 美国桜 | 安福久 | 勝忠平 | 名和 | R5. 8. 17 | 28. 1 | A 5 | 461. 4 | 80 | 7. 6 | 1. 6 | 77. 7 | 12 | 5 | 3 | 35. 5 |
| 去勢 | R3. 4. 17 | 幸紀雄 | 安福久 | 平茂晴 | 名和 | R5. 8. 17 | 28. 0 | A 5 | 428. 0 | 76 | 8. 1 | 1. 5 | 78. 0 | 12 | 5 | 4 | 47. 9 |
| 去勢 | R3. 4. 4 | 美国桜 | 安福久 | 百合茂 | 名和 | R5. 9. 7 | 29. 1 | A 5 | 574. 4 | 95 | 10. 3 | 2. 4 | 79. 3 | 12 | 5 | 4 | 40. 5 |
| 去勢 | R3. 4. 28 | 美国桜 | 白鵬85の3 | 安福久 | 名和 | R5. 9. 7 | 28. 4 | A 5 | 426. 5 | 80 | 7. 9 | 2. 5 | 77. 5 | 11 | 5 | 4 | 52. 1 |
| 雌 | R3. 4. 17 | 白鵬85の3 | 百合茂 | 安福久 | 神戸 | R5. 9. 8 | 28. 8 | A 5 | 526. 6 | 91 | 8. 2 | 3. 2 | 77. 3 | 11 | 5 | 4 | 53. 5 |
| 去勢 | R3. 5. 7 | 隆福也 | 安福久 | 平茂勝 | 名和 | R5. 9. 14 | 28. 3 | A 5 | 481. 3 | 82 | 7. 9 | 2. 6 | 77. 0 | 11 | 5 | 4 | 55. 5 |
| 去勢 | R3. 5. 7 | 秀正実 | 平茂勝 | 紋次郎 | 東京 | R5. 9. 27 | 28. 7 | A 4 | 509. 0 | 74 | 8. 5 | 2. 1 | 76. 4 | 6 | 4 | 5 | 50. 7 |
| 雌 | R3. 4. 26 | 百合茂 | 安福久 | 安平照 | 名和 | R5. 9. 28 | 29. 1 | A 5 | 504. 6 | 80 | 9. 4 | 2. 4 | 77. 6 | 11 | 5 | 4 | 54. 3 |
| 去勢 | R3. 5. 8 | 白清85の3 | 平茂勝 | 飛驒白清 | 名和 | R5. 9. 28 | 28. 7 | A 5 | 510. 9 | 84 | 8. 5 | 3. 0 | 76. 9 | 12 | 5 | 3 | 47. 5 |
| 去勢 | R3. 5. 18 | 白鵬85の3 | 安福165の9 | 茂重波 | 名和 | R5. 10. 12 | 28. 8 | A 5 | 500. 7 | 68 | 9. 6 | 3. 1 | 75. 6 | 12 | 5 | 4 | 52. 4 |
| 去勢 | R3. 5. 28 | 白鵬85の3 | 茂洋 | 忠富士 | 名和 | R5. 10. 12 | 28. 5 | A 5 | 520. 1 | 92 | 9. 3 | 2. 3 | 79. 0 | 12 | 5 | 3 | 52. 9 |
| 雌 | R3. 4. 10 | 福増 | 安福久 | 第1花国 | 名和 | R5. 10. 19 | 30. 3 | A 5 | 447. 9 | 85 | 7. 8 | 2. 4 | 77. 9 | 11 | 5 | 4 | 56. 0 |
| 雌 | R3. 4. 16 | 白鵬85の3 | 百合茂 | 花清国 | 名和 | R5. 10. 19 | 30. 1 | A 5 | 391. 6 | 69 | 7. 4 | 1. 9 | 76. 8 | 10 | 5 | 4 | 57. 5 |
| 雌 | R3. 4. 25 | 百合白清2 | 安福久 | 勝忠平 | 名和 | R5. 10. 19 | 29. 8 | A 5 | 456. 6 | 68 | 8. 0 | 3. 9 | 74. 5 | 10 | 5 | 3 | 57. 2 |
| 去勢 | R3. 6. 8 | 美津照重 | 安福久 | 平茂勝 | 名和 | R5. 10. 19 | 28. 4 | A 5 | 421. 2 | 67 | 6. 4 | 1. 3 | 75. 9 | 11 | 5 | 3 | 46. 9 |
| 雌 | R3. 4. 21 | 安茂勝 | 第1花国 | 平茂勝 | 名和 | R5. 11. 2 | 30. 4 | A 4 | 325. 7 | 48 | 6. 4 | 2. 0 | 74. 1 | 7 | 4 | 4 | 50. 5 |
| 雌 | R3. 5. 24 | 百合福久 | 美津照重 | 百合茂 | 神戸 | R5. 11. 30 | 30. 3 | A 4 | 407. 4 | 58 | 7. 6 | 2. 3 | 74. 8 | 6 | 4 | 4 | 54. 1 |

| | | | | | | | | | | |
|-------|-----|--------|-------|------|------|-------|-------|------|------|-------|
| 検定牛全体 | 18頭 | 460. 8 | 77. 4 | 8. 2 | 2. 4 | 77. 1 | 10. 5 | 4. 8 | 3. 7 | 50. 9 |
| 去勢 | 11頭 | 475. 8 | 81. 3 | 8. 4 | 2. 2 | 77. 6 | 11. 2 | 4. 9 | 3. 6 | 48. 2 |
| 雌 | 7頭 | 437. 2 | 71. 3 | 7. 8 | 2. 6 | 76. 1 | 9. 4 | 4. 7 | 3. 9 | 54. 7 |

作成：鳥取県畜産試験場

「美照清」号 検定牛枝肉写真



去勢(美照清×美国桜×安福久)
BMSNo.12, ロ-入芯80cm



去勢(美照清×幸紀雄×安福久)
BMSNo.12, ロ-入芯76cm



去勢(美照清×美国桜×安福久)
BMSNo.12, ロ-入芯95cm



去勢(美照清×美国桜×白鵬85の3)
BMSNo.11, ロ-入芯80cm



雌(美照清×白鵬85の3×百合茂)
BMSNo.11, ロ-入芯91cm

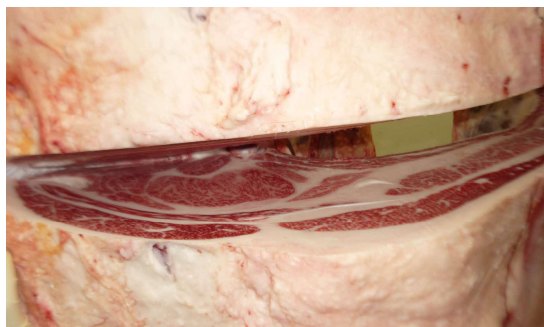

去勢(美照清×隆福也×安福久)
BMSNo.11, ロ-入芯82cm



去勢(美照清×秀正美×平茂勝)
BMSNo.6, ロ-入芯74cm



雌(美照清×百合茂×安福久)
BMSNo.11, ロ-入芯80cm



去勢(美照清×白清85の3×平茂勝)
BMSNo.12, ロ-入芯84cm

「美照清」号 検定牛枝肉写真



去勢(美照清×白鵬85の3×安福165の9)
BMSNo.12, ロ-入芯68cm



去勢(美照清×白鵬85の3×茂洋)
BMSNo.12, ロ-入芯92cm



雌(美照清×福増×安福久)
BMSNo.11, ロ-入芯85cm



雌(美照清×白鵬85の3×百合茂)
BMSNo.10, ロ-入芯69cm



雌(美照清×百合白清2×安福久)
BMSNo.10, ロ-入芯68cm



去勢(美照清×美津照重×安福久)
BMSNo.11, ロ-入芯67cm



雌(美照清×安茂勝×第1花国)
BMSNo.7, ロ-入芯48cm



雌(美照清×百合福久×美津照重)
BMSNo.6, ロ-入芯58cm