

1 総 説

1・1 沿 革

- 昭和23年8月 昭和23年厚生省三局長通達「地方衛生研究所設置要綱」に基づき、「鳥取県衛生研究所設置規程」の制定により鳥取県衛生試験所及び鳥取県細菌検査所が廃止統合され、鳥取市東町一丁目220番地に鳥取県衛生研究所が設置された。
- 昭和28年8月 鳥取市吉方271番地の1に木造二階建庁舎が新築され移転した。
- 昭和38年5月 従来の主任制を廃止し、庶務係、理化学試験科、細菌検査科の一係二科制に改組された。
- 昭和44年3月 鳥取市松並町二丁目470番地に鉄筋コンクリート三階建庁舎が新築され移転した。
- 昭和45年4月 機構の強化を図るため、庶務係を総務課に、理化学試験科を、食品化学科と環境公害科に分離改組するとともに細菌検査科を微生物科に改称し一課三科制になった。
- 昭和48年3月 公害関係業務の増加と機器整備のため、鉄筋コンクリート三階建の庁舎が増築された。
- 昭和48年4月 従来の環境公害科を水質調査科、水質環境科、大気騒音科に分科改組し、一課五科制に強化された。
- 昭和51年3月 廃水処理施設が新設された。

1・2 施設の概要

〔旧館〕

- | | | | |
|---|-----|------|---|
| 1 | 構 造 | 本 館 | 鉄筋コンクリート造
3階建 延 991.35 m ² |
| | | 附属建物 | 補強コンクリートブロック造
平屋建 延 72.00 m ² |

- | | | |
|---|-------|-------------|
| 2 | 総 工 費 | 61,009千円 |
| 3 | 起 工 | 昭和43年10月18日 |
| 4 | 完 工 | 昭和44年3月28日 |

〔新館〕

- | | | |
|---|-------|--|
| 1 | 構 造 | 鉄筋コンクリート造
三階建 延 856.73 m ² |
| 2 | 総 工 費 | 66,800千円 |
| 3 | 起 工 | 昭和47年9月20日 |
| 4 | 完 工 | 昭和48年3月31日 |

建 物 平 面 図

一 階

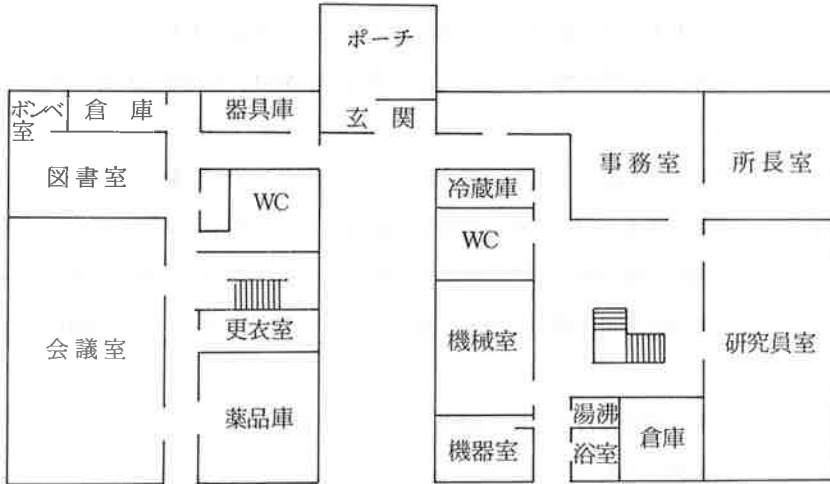

二 階

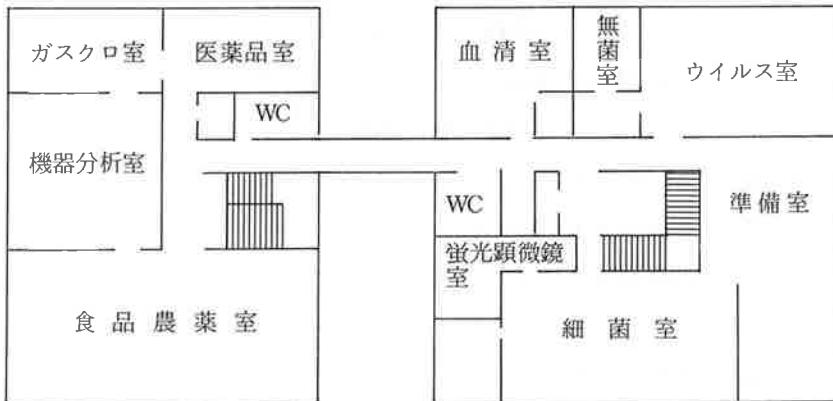

三階

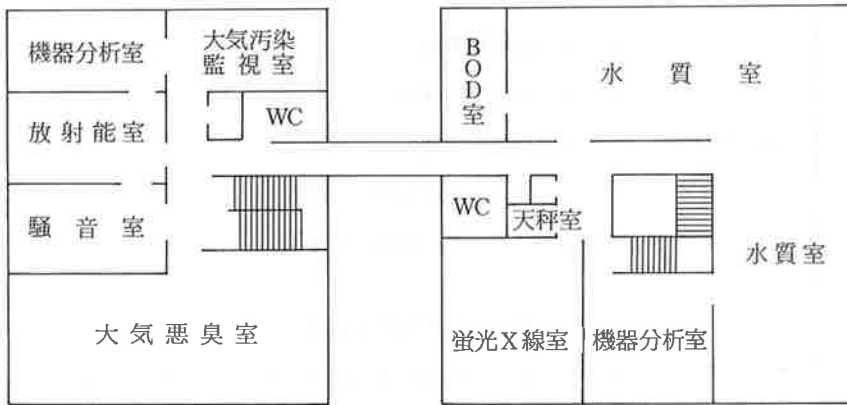

附属建物

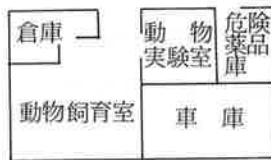

廃水処理施設

- | | | |
|---|-------|---|
| 1 | 構 造 | 鉄骨ブロック造
平屋・一部二階建 延 45 m ² |
| 2 | 総 工 費 | 29,330千円 |
| 3 | 起 工 | 昭和51年1月16日 |
| 4 | 完 工 | 昭和51年3月25日 |

1・3 機構と業務

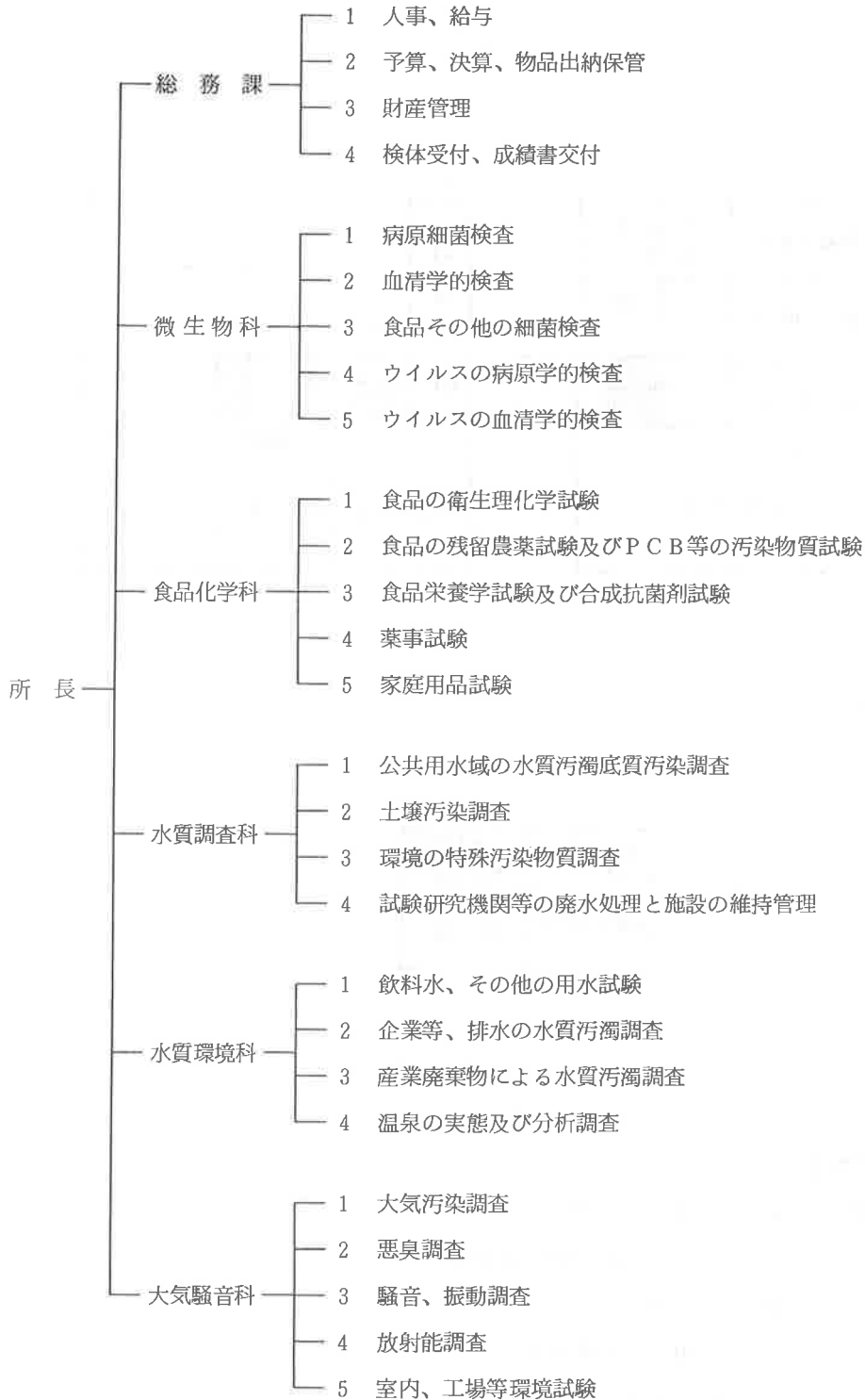

1・4 職 員

1・4・1 配 置

昭和57年3月31日現在

職 種	現 員	現 員 内 訳						
		所 長	総務課	微生物科	食 品 化学科	水 質 調査科	水 質 環境科	大 気 騒音科
所 長(技)	1	1						
課 長(事)	1		1					
科 長(技)	5			1	1	1	1	1
課 長 補 佐(事)	1		1					
主 任 主 事(事)	1		1					
研 究 員(技)	15			4	3	3	2	3
運 転 士(技)	1		1					
ボイラー技士 兼用務員(技)	1		1					
検 査 助 手(技)	3				1	1		1
計	29	1	5	5	5	5	3	5

1・4・2 異 動

離 任

昭和57年3月31日現在

課・科	職 名	氏 名	異 動 内 容
総 務 課	自動車整備士	田 中 守 親	昭和56年4月1日 鳥取保健所へ配置換え
水 質 環 境 科	研 究 員	森 田 俊 一	昭和56年4月1日 衛生環境部環境保全課へ配置換え

就 任

昭和57年3月31日現在

課・科	職 名	氏 名	異 動 内 容
総 務 課	運 転 士	前 田 常 男	昭和56年4月1日 郡家保健所より配置換え
水 質 環 境 科	研 究 員	宮 原 典 正	昭和56年4月1日 鳥取保健所より配置換え

1・4・3 事務分掌

昭和57年3月31日現在

課・科	職名	氏名	分掌事務
総務課	所長	瀧田 親友朗	所の総括
	課長	小林 高明	課の総括、出納員、人事
	課長補佐	浜田 昭夫	歳出、庁舎・物品管理、厚生
	主任(主事)	田中 昭子	歳入、給与、共済
	運転士	前田 常男	自動車運転管理
微生物科	ボイラー技士兼用務員	山口 美佐男	ボイラー、文書収発、事務補助
	科長	寺谷 巖	科の総括、食中毒
	研究員	田中 球英	水・食品の微生物
	研究員	山内 佳見	病原微生物・血清
食品化学科	研究員	井上 睦子	ウイルス血清、流行予測
	研究員	石田 茂	病原ウイルス、人畜共通微生物
	科長	浅井 篤	科の総括、薬事
	研究員	谷口 富久子	食品残留農薬(有機リン系)、家庭用品
	研究員	林田 博通	合成抗菌剤、母乳、食品中の重金属
水質調査科	研究員	田中 長義	食品残留農薬(有機塩素系)、PCB、食品添加物
	検査助手	高田 弘子	試験研究補助
	科長	安田 満夫	科の総括、廃水処理施設管理
	研究員	油井 磊輔	湖沼・海域の水質
	研究員	笥 一郎	底質・土壌の重金属、PCB
水質環境科	研究員	三田 正之	河川・公共用水域の水質
	検査助手	坂田 裕子	試験研究補助
	科長	平野 温馬	科の総括、温泉
	研究員	松田 純子	排水、し尿処理
大気騒音科	研究員	宮原 典正	産業廃棄物、飲料水、用水
	科長	宮田 年彦	科の総括、公害
	研究員	永美 敏正	大気汚染、騒音・振動、放射能
	研究員	稲村 正博	悪臭、ばい煙
	研究員	畦崎 俊敬	大気汚染測定局
	検査助手	谷口 早苗	試験研究補助

1・5 歳入・歳出決算

1・5・1 歳入決算

(単位：円)

科目名	予算令達額	調定額	収入済額	不納欠損額	収入未済額
使用料及び手数料	1,500,000	1,186,500	1,186,500	0	0
手数料	1,500,000	1,186,500	1,186,500	0	0
衛生手数料	1,500,000	1,186,500	1,186,500	0	0
衛生手数料	1,500,000	1,186,500	1,186,500	0	0
衛生試験検査手数料	1,500,000	1,186,500	1,186,500	0	0
諸収入	100,000	130,999	130,999	0	0
雑収入	100,000	130,999	130,999	0	0
雑収入	100,000	130,999	130,999	0	0
雑収入	100,000	130,999	130,999	0	0
合計	1,600,000	1,317,499	1,317,499	0	0

(附記) 別に鳥取県収入証紙収入

1・5・2 歳出決算

(単位：円)

科目名	予 算 額			支出済額	不用額
	予算令達額	流用増減額	予算現額		
総務費	147,284	0	147,284	147,284	0
総務管理費	147,284	0	147,284	147,284	0
一般管理費	147,284	0	147,284	147,284	0
旅費	147,284	0	147,284	147,284	0
普通旅費	147,284	0	147,284	147,284	0
衛生費	41,017,656	0	41,017,656	41,017,656	0
公衆衛生費	27,084,575	0	27,084,575	27,084,575	0
公衆衛生総務費	235,000	0	235,000	235,000	0
職員手当等	235,000	0	235,000	235,000	0
児童手当	235,000	0	235,000	3,799,458	0
予防費	3,799,458	0	3,799,458	292,998	0
旅費	292,998	0	292,998	292,998	0

(単位：円)

科 目 名	予 算 額			支 出 済 額	不 用 額
	予算令達額	流用増減額	予算現額		
普通旅費	292,998	0	292,998	292,998	0
需用費	2,262,220	0	2,262,220	2,262,220	0
その他の需用費	2,262,220	0	2,262,220	2,262,220	0
役務費	44,240	0	44,240	44,240	0
備品購入費	1,200,000	0	1,200,000	1,200,000	0
母子衛生費	316,967	0	316,967	316,967	0
旅費	14,967	0	14,967	14,967	0
普通旅費	14,967	0	14,967	14,967	0
需用費	300,000	0	300,000	300,000	0
その他の需用費	300,000	0	300,000	300,000	0
役務費	2,000	0	2,000	2,000	0
衛生研究所費	21,318,150	0	21,318,150	21,318,150	0
旅費	1,690,707	0	1,690,707	1,690,707	0
普通旅費	1,690,707	0	1,690,707	1,690,707	0
需用費	15,119,633	0	15,119,633	15,119,633	0
食糧費	19,000	0	19,000	19,000	0
その他の需用費	15,100,633	0	15,100,633	15,100,633	0
役務費	708,000	0	708,000	708,000	0
委託料	2,509,660	0	2,509,660	2,509,660	0
備品購入費	1,233,950	0	1,233,950	1,233,950	0
負担金補助及び交付金	43,000	0	43,000	43,000	0
公課費	13,200	0	13,200	13,200	0
衛生試験検査機器整備費	1,415,000	0	1,415,000	1,415,000	0
備品購入費	1,415,000	0	1,415,000	1,415,000	0
環境衛生費	13,766,210	0	13,766,210	13,766,210	0
食品衛生指導費	3,472,600	0	3,472,600	3,472,600	0
旅費	59,000	0	59,000	59,000	0
普通旅費	59,000	0	59,000	59,000	0
需用費	3,194,000	0	3,194,000	3,194,000	0
その他の需用費	3,194,000	0	3,194,000	3,194,000	0

(単位:円)

科目名	予 算 額			支出済額	不用額
	予算令達額	流用増減額	予算現額		
備品購入費	219,600	0	219,600	219,600	0
環境衛生指導費	453,000	0	453,000	453,000	0
旅 費	53,000	0	53,000	53,000	0
普通旅費	53,000	0	53,000	53,000	0
需用費	400,000	0	400,000	400,000	0
その他の需用費	400,000	0	400,000	400,000	0
環境保全費	9,840,610	0	9,840,610	9,840,610	0
報償費	48,000	0	48,000	48,000	0
旅 費	1,661,810	0	1,661,810	1,661,810	0
普通旅費	1,661,810	0	1,661,810	1,661,810	0
需用費	6,090,000	0	6,090,000	6,090,000	0
その他の需用費	6,090,000	0	6,090,000	6,090,000	0
役務費	96,000	0	96,000	96,000	0
使用料及び賃借料	1,226,000	0	1,226,000	1,226,000	0
備品購入費	718,800	0	718,800	718,800	0
医薬費	166,871	0	166,871	166,871	0
薬務費	116,871	0	116,871	116,871	0
旅 費	44,871	0	44,871	44,871	0
普通旅費	44,871	0	44,871	44,871	0
需用費	72,000	0	72,000	72,000	0
その他の需用費	72,000	0	72,000	72,000	0
鳥取看護専門学校 取 校 費	50,000	0	50,000	50,000	0
需用費	50,000	0	50,000	50,000	0
その他の需用費	50,000	0	50,000	50,000	0
土木費	263,600	0	263,600	263,600	0
河川海岸費	203,600	0	203,600	203,600	0
河川総務費	203,600	0	203,600	203,600	0
旅 費	39,600	0	39,600	39,600	0
普通旅費	39,600	0	39,600	39,600	0
需用費	164,000	0	164,000	164,000	0

(単位：円)

科目名	予 算 額			支出済額	不用額
	予算令達額	流用増減額	予算現額		
その他の 需用費	164,000	0	164,000	164,000	0
港湾費	60,000	0	60,000	60,000	0
港湾建設費	60,000	0	60,000	60,000	0
需用費	60,000	0	60,000	60,000	0
その他の 需用費	60,000	0	60,000	60,000	0
合計	41,428,540	0	41,428,540	41,428,540	0